Leg.º 13. Dn. Ant.º ynstr.

vicenta. Mus 138-3

138-3

Leg.º 13.

Tonadilla a tres

Al fin todo se sabe;

Del S.r Moral;

S.ra Vizenta
S.ra Briñoli
S.r Camas

1797

Ayuntamiento de Madrid

Allegretto

habrà en el theatro Una Mesa ala Izquierda
Con una Jaula Con Pajaro, y un Libro;

Eugenia: Sra Vizenta leiendo un papel

Don Mariano me a
me abisa Dn Ma

bi - - - sa que pronto a Madrid bie - - ne des de aora me Con
ria - - no que brebe estarà en Ca - - - sa nada de lo que

Ayuntamiento de Madrid

biene de vida ya mudàr
pasa le tienes que Contar

Rosa, Sra Briñoli

su puesto que te en se - - - ño
y si me pregun ta - - - se

pin
si

tado Paja ri - - - llo
viene Dn Juani - - - to

a mi a cento sen
Dn Dimas Dn Be

Ayuntamiento de Madrid

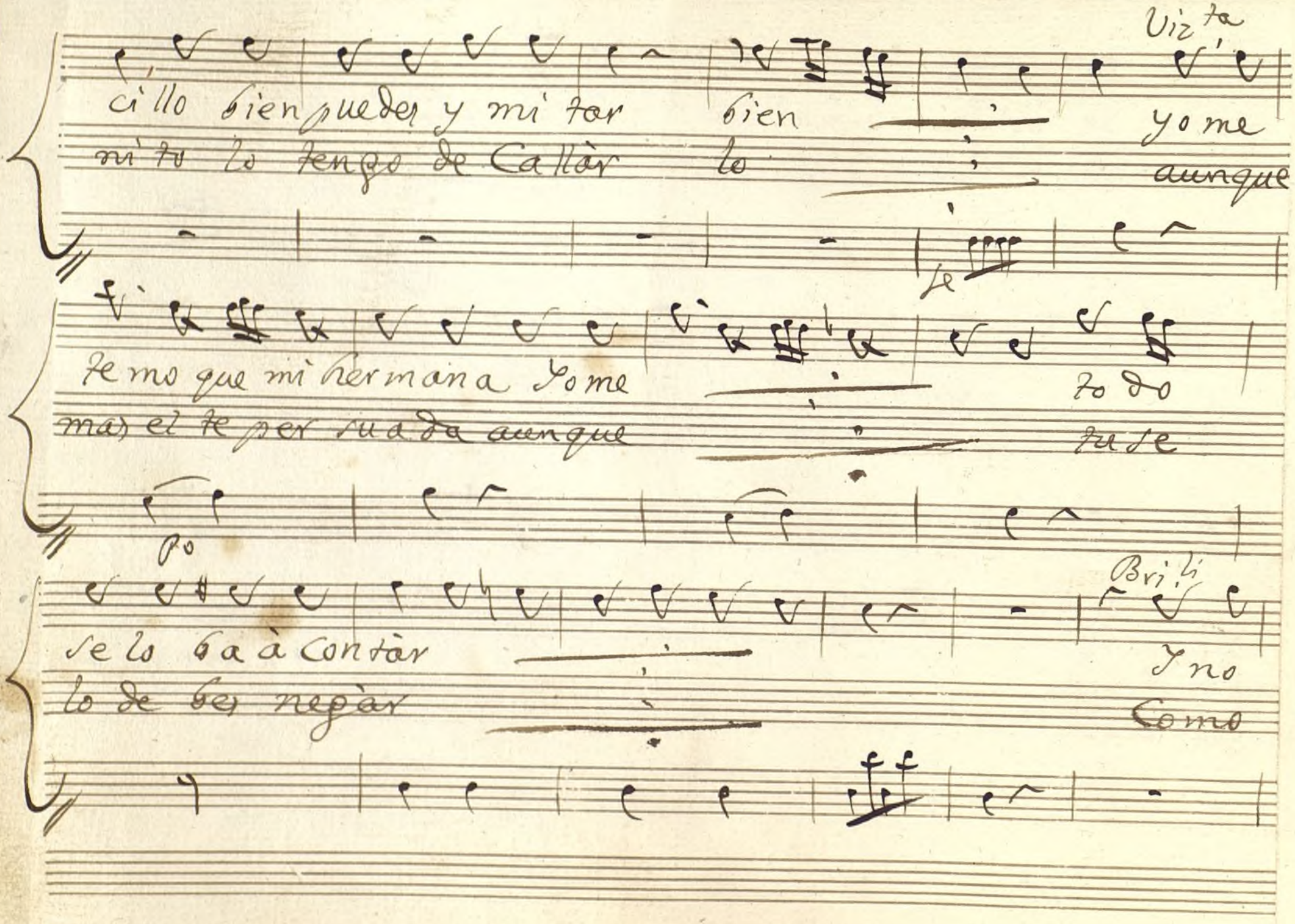

Ayuntamiento de Madrid

cente Gilgue rillo no te canses de Cantar no te
yo no entiendo de eso lo pregunto por no errar lo pre

de cantar de Cantar
por no errar por no errar

Las dos
mas para que no me burle
si no estoi con mi Gil guero

Las dos.
Yo me temo que esta tonta
yo no sè por que mi hermana

yo la
yo no
mi cau
tal mis

Ayuntamiento de Madrid

Ayuntamiento de Madrid

Parola 2ª, Vizta Cuidado con que hagas una de las tuyas, Brili aunque fuera un Animal; Vizta no eres poco, si mi Novio con cautela te preguntare q.n biene le responderas que no entra una alma bibiente en Casa, que ninguno me Corteja, que no salgo en todo el dia, que solamente se piensa en rezar; Brili y dirè aquello del Guardia? Vizta no, majadera, Brili ni aquello otro de la fonda? Vizta tampoco, Brili ni que paseas por la mañana temprano, y de noche a la retreta? Vizta nada de eso nada de eso, Brili y que despues que refrescas te bas a recoletos? Vizta mucho menos; hai tal vestia? Brili pues por eso lo pregunto, Vizta en brasas estoi con ella;

Al mismo ayre

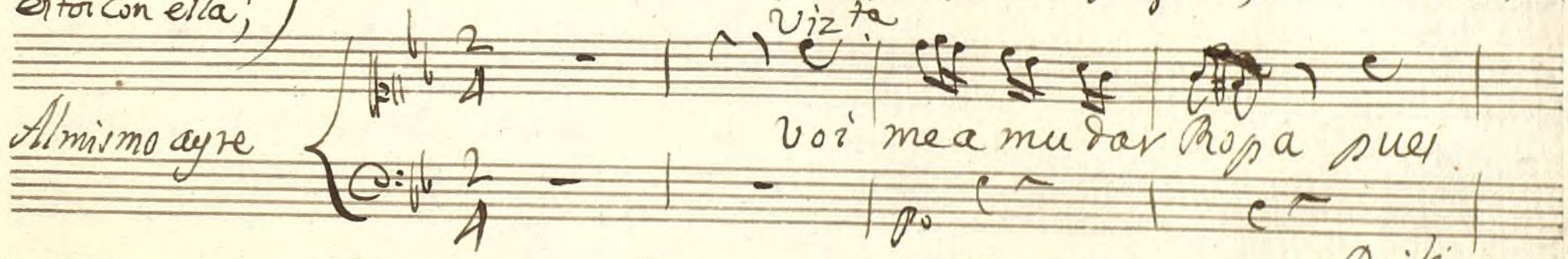

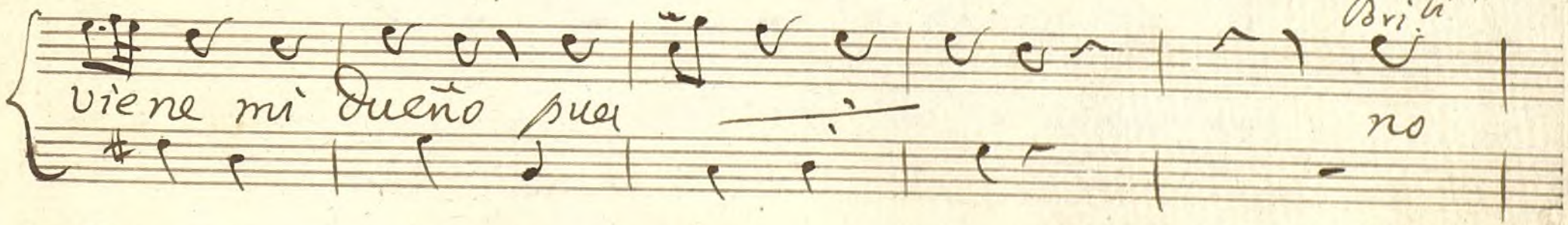

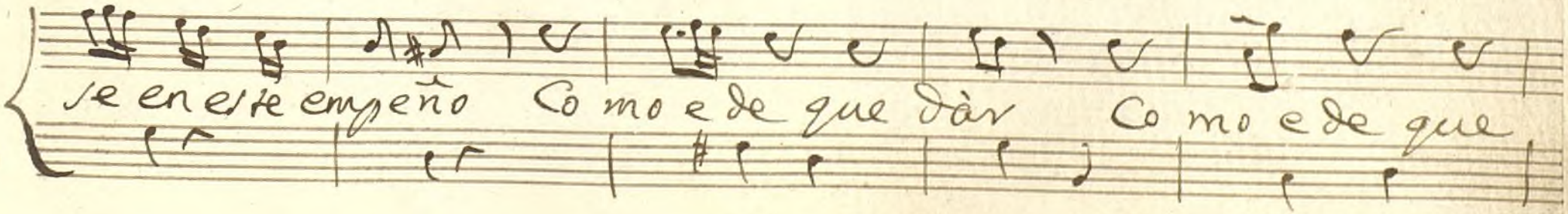

Vizta

Voi me a mudar Ropa pues

Brili

viene mi dueño pues no

se en este empeño Como e de que dàr Como e de que

Ayuntamiento de Madrid

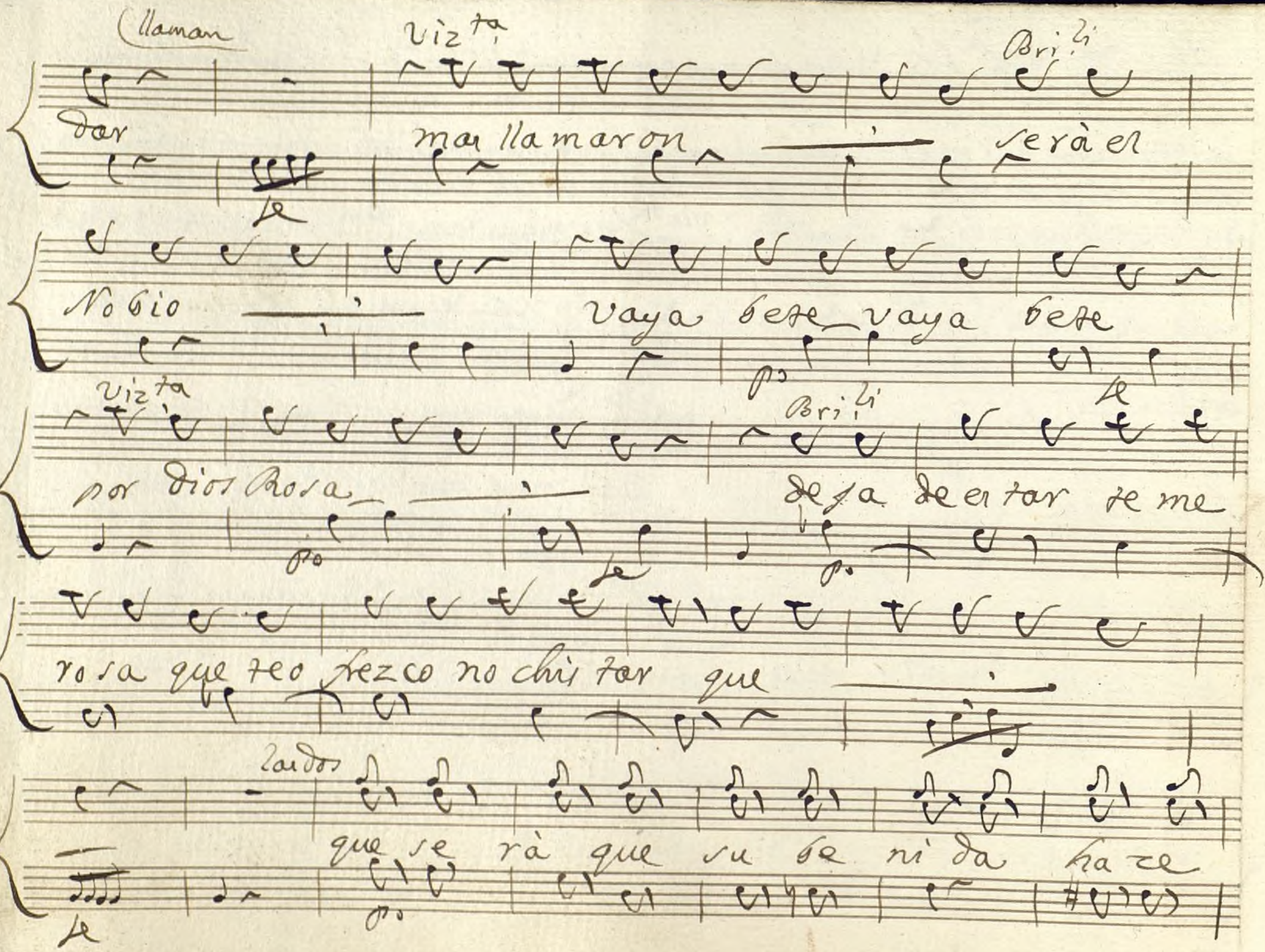

Ayuntamiento de Madrid

mi su pe cho tem blar ha ze mi su pe cho tem blar

Sfor

Sare Camas

Allegretto

Camas

Doña Eugenia Dña Eugenia

p

fe

mas no està en el Apo sento mas

p

fe

Ayuntamiento de Madrid

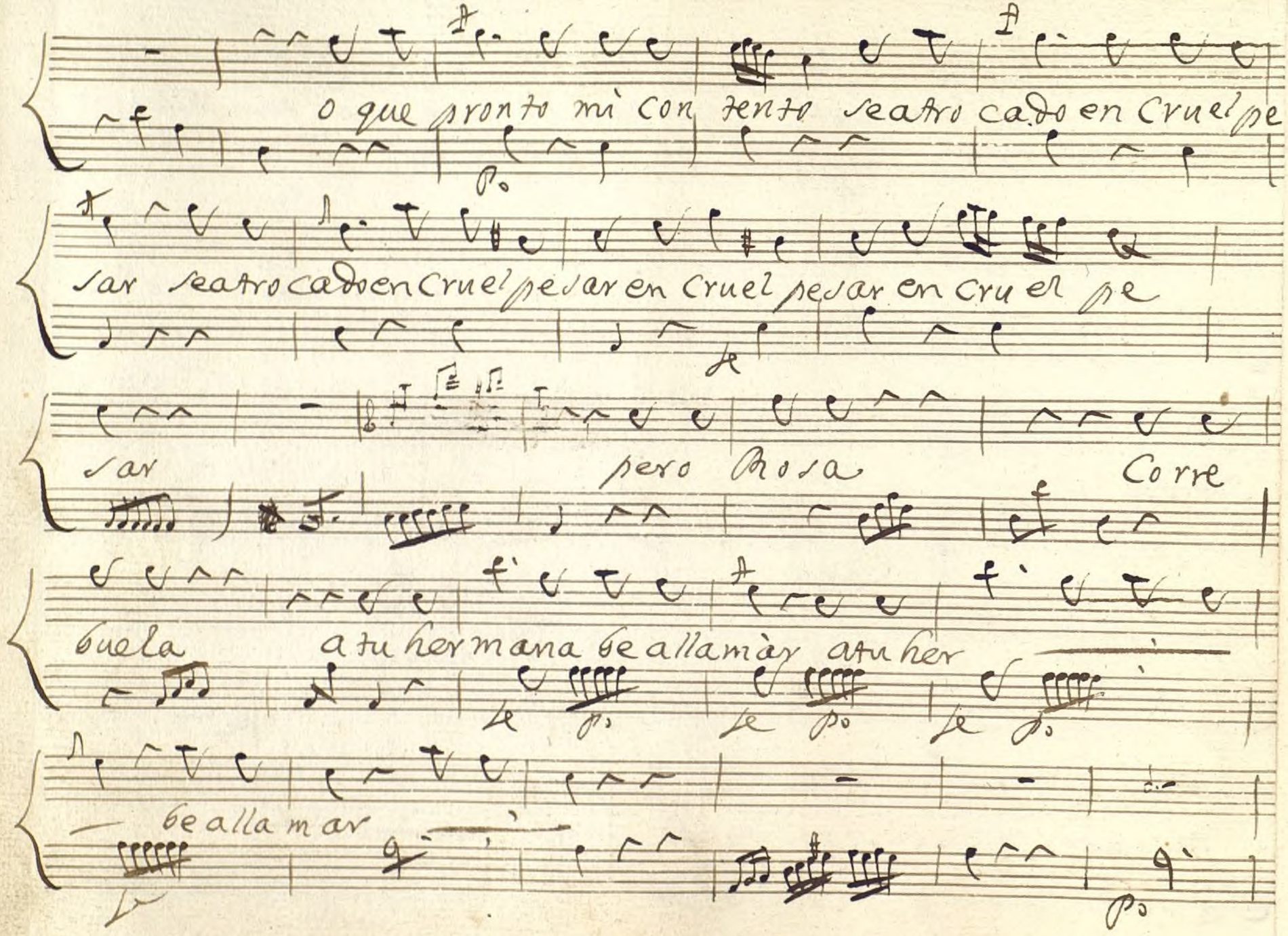

Ayuntamiento de Madrid

sin la vis- ta de mi due - - - - ño yo no

puedo so segar yo no so segar sin la

bista de mi dueño yo no puedo so segar. yo no puedo so segar yo no

so segar so segar so segar;

Parola, Rosa, Con que a venido usted ya? Cam.s no lo bes? pero y tu hermana? Bri.li halla dentro, Cam.s que haze? despachate be allamarla, Bri.li si digo que esta alla dentro, Cam.s se conoce que tu no amas, Bri.li y en donde se me conoze? Cam.s Eugenia prenda adorada, Viz.ta quien me llama; mas que beo? Mariano? Cam.s Eugenia? Bri.li que falsas son avezes las Mugeres, Cam.s yo no sè lo que me pasa, Viz.ta ni yo lo que me suzede, Cam.s que alegria tan estraña;)

Ayuntamiento de Madrid

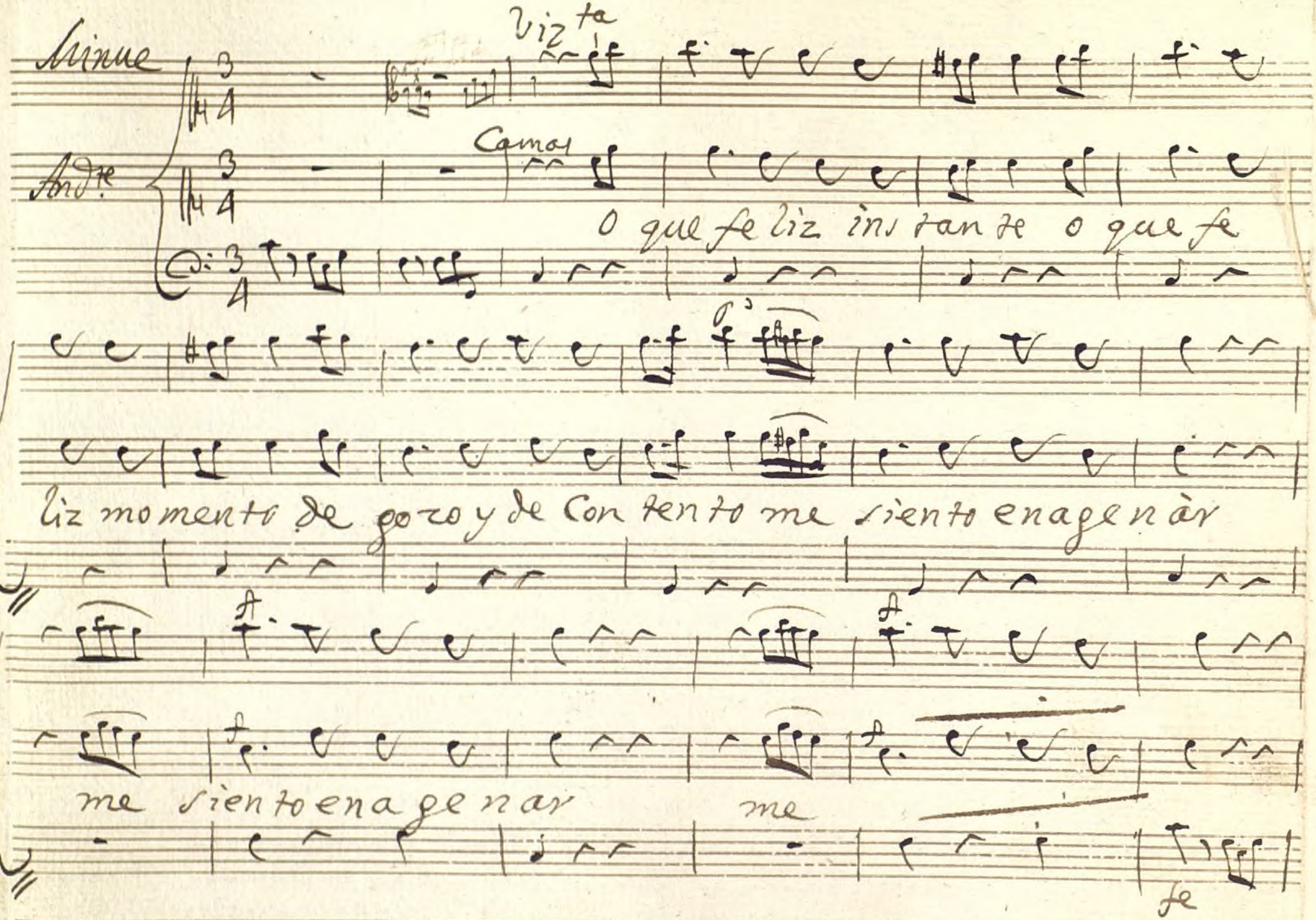

Ayuntamiento de Madrid

Bri.li

me voi con mi Gilgue - - - ro que no quiero es tor

P.o

Tardos

bar que

Camas

de nuestro amor cu
de nuestro amor cu

de nuestro amor cu

pido pue de aprender amar pue de aprender a

pido pue de aprender amar pue de aprender a

Ayuntamiento de Madrid

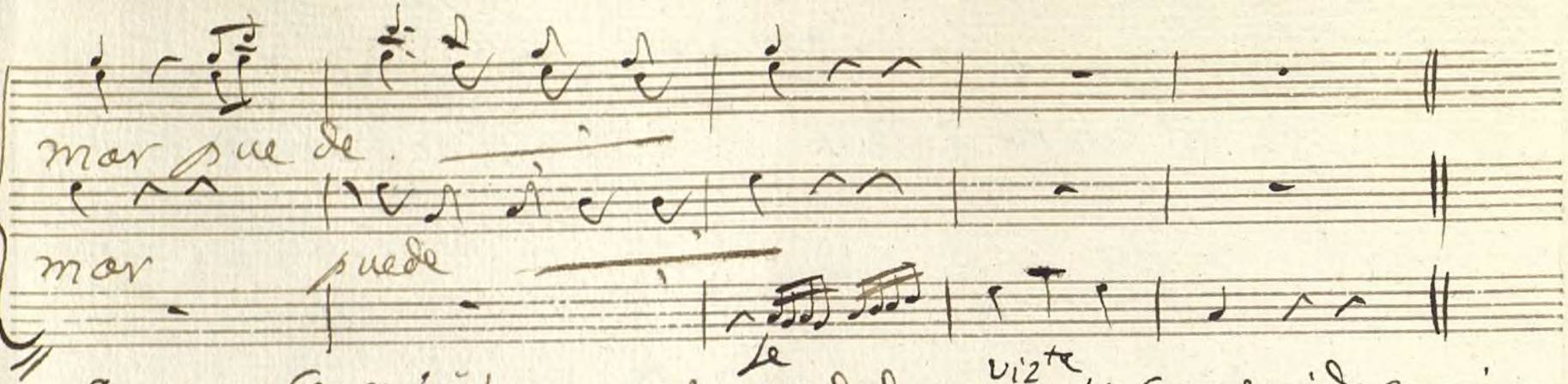

mar pue de

mar puede

Parola) Camas) ô! que amor tan verdadero; Viz.ta) y como te ai do en mi ausencia? Cam.s) mal, dueño mio; y ati? Viz.ta) Como quieres que me fuera, Cam.s) Rosa di que traigan agua, Viz.ta) no, no, quiero yo ir por ella (vase) Cam.s) yo no e bisto una muger que sepa amàr mas de beras;)

Ayuntamiento de Madrid

sin la bis ta de mi dere

ño yo no pue do so segar yo no pue do so se

gar so segar sin la bista de mi dueño

yo no pue do so segar yo no pue do so segar yo no

pue do so se gar so segar so segar so segar

Ayuntamiento de Madrid

Parola / Rosa / con que a benido ustedy a.

Despacio

pmo

Camas

ques lo que aqui me encontrado
soi del Cadete Dn. Dimas

Brili

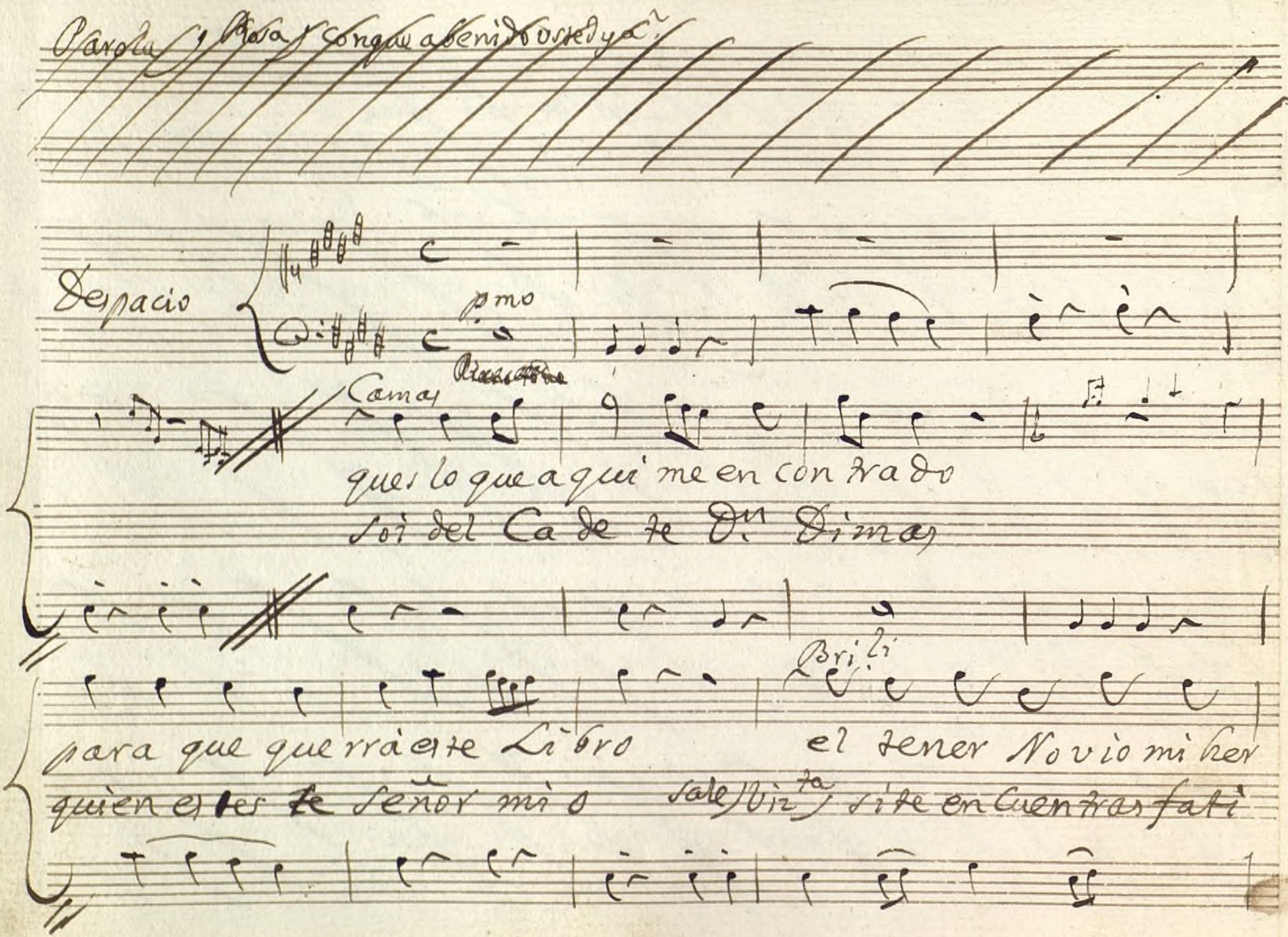

para que querrà este Libro el tener Novio mi her
quien es este señor mio sale Vizta / si te encuentras fati

Ayuntamiento de Madrid

mana como soy que selo embidio Como

gado aqui està el agua bien mio aqui

todos

que de dudas me Con baten en este lanze inpre

que de dudas me Con baten en este lanze inpre

bisto

bisto

Al Segno

Ayuntamiento de Madrid

Parolas) Camas) Quien se dejò aqueste Libro, de Matematicas?
Vizta) Necia de mi que no le ocultaba; Cam.s) quien se le ha
dejado Eugenia? Vizta) yo no lo sè, Cam.s) pues el ayre no le
pondria en la Mesa, Rosita? Brill) que manda usted? ya
se comienza la fiesta; Cam.s) quien se dejò aqui este libro?
Brill) el aguador, ay tal bestia, Cam.s) escadete el Aguador?
que falsa fuiste en mi ausencia, Vizta) yo falsa? Cam.s) si, tu, este libro
me a llenado de sospechas;)

Allegretto

Vizta

A morme Cas
Puesto que me

Ayuntamiento de Madrid

tigue el te mismo instante sien mi pecho amante cu
juzgas fiera ya le bosa a mi hermana Rosa pue

Bri li

po fal sedad cupo di
des preguntar puedes yo

ze la verdad dize dize
no he de chistar yo no yo no

Ayuntamiento de Madrid

II Camas

nada puede en este caso tu con
nada puede en este caso mi sos

ducta sin cerar tu con ducta sin cerar
pecha di sipar mi sos pecha di sipar

tu con ducta sin cerar
mi sos pecha di sipar

Al segno

Ayuntamiento de Madrid

Parola / Rosa / ay que el Canario me llama; Viz.ta / Reniego de tu Canario,
Cam.s / atienda usted, Viz.ta / mira Rosa que te llama D.n Mariano,
Bri.li / vaya que me quiere usted? Cam.s / que me saques de un engaño, quien visita
a D.na Eugenia? Respondeme, Viz.ta / Vaya :: Vamos :: Cam.s / no ay que mirar
a tu hermana, Viz.ta / Respondele sin reparo, Bri.li / no digiste que callara?
Cam.s / no me tengas mas penando, ablapues, Bri.li / lo digo? Viz.ta / dilo,
Bri.li / lo harè, pues me lo a mandado; /

Final

Allegro

Bri.li

La vi sita D.n Jua

Viz.ta

ay que falso tes ti monio ay que falso tes ti

nito

Ayuntamiento de Madrid

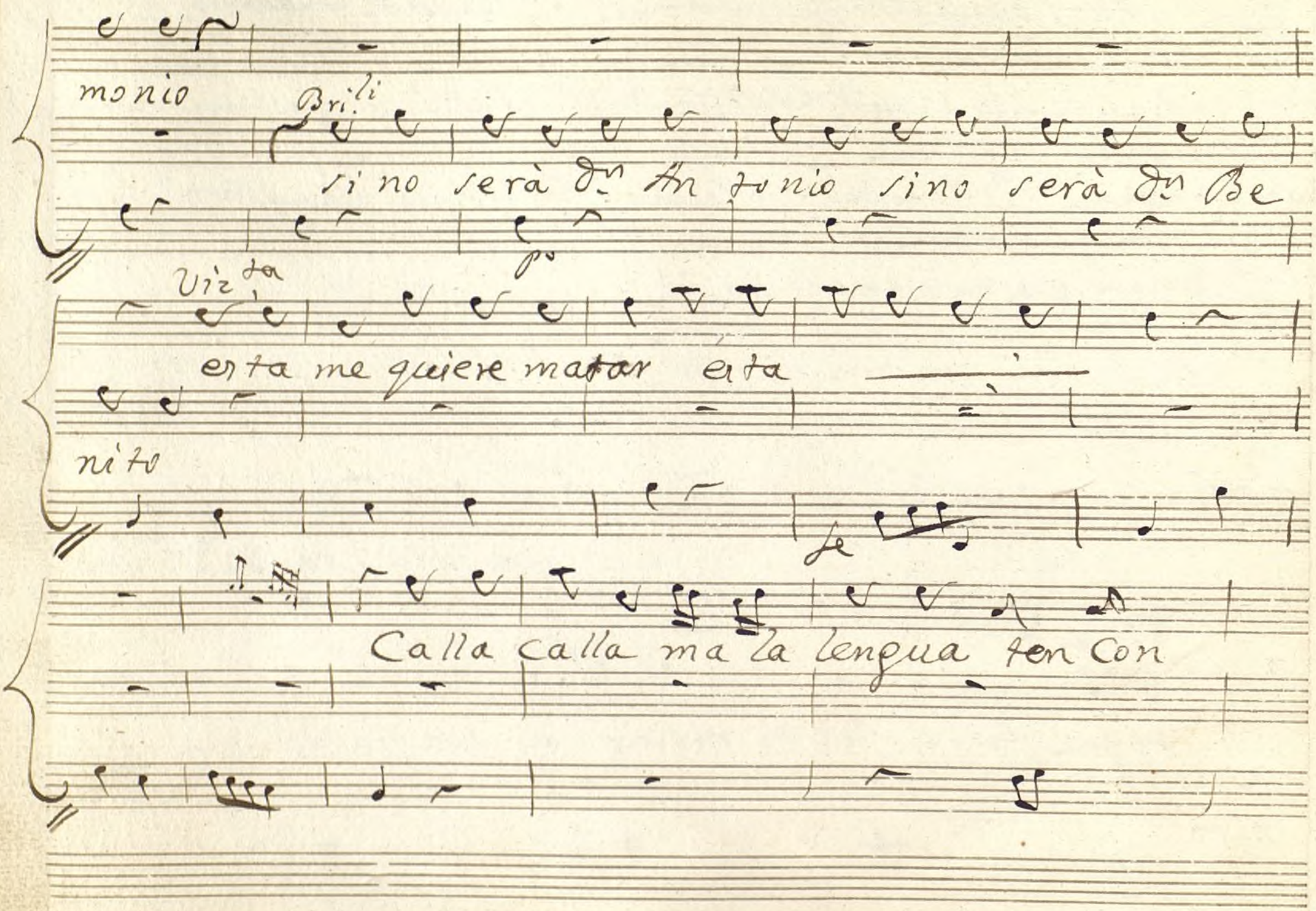

Ayuntamiento de Madrid

migo mas Cuidado ten con migo mas Cui dado

Vizta

Calla calla Calla

Bri.li

Camas

sino serà el Licenciado no hagas tal

po

Calla calla calla Brili

no hagas tal no hagas tal pues si

fe

Ayuntamiento de Madrid

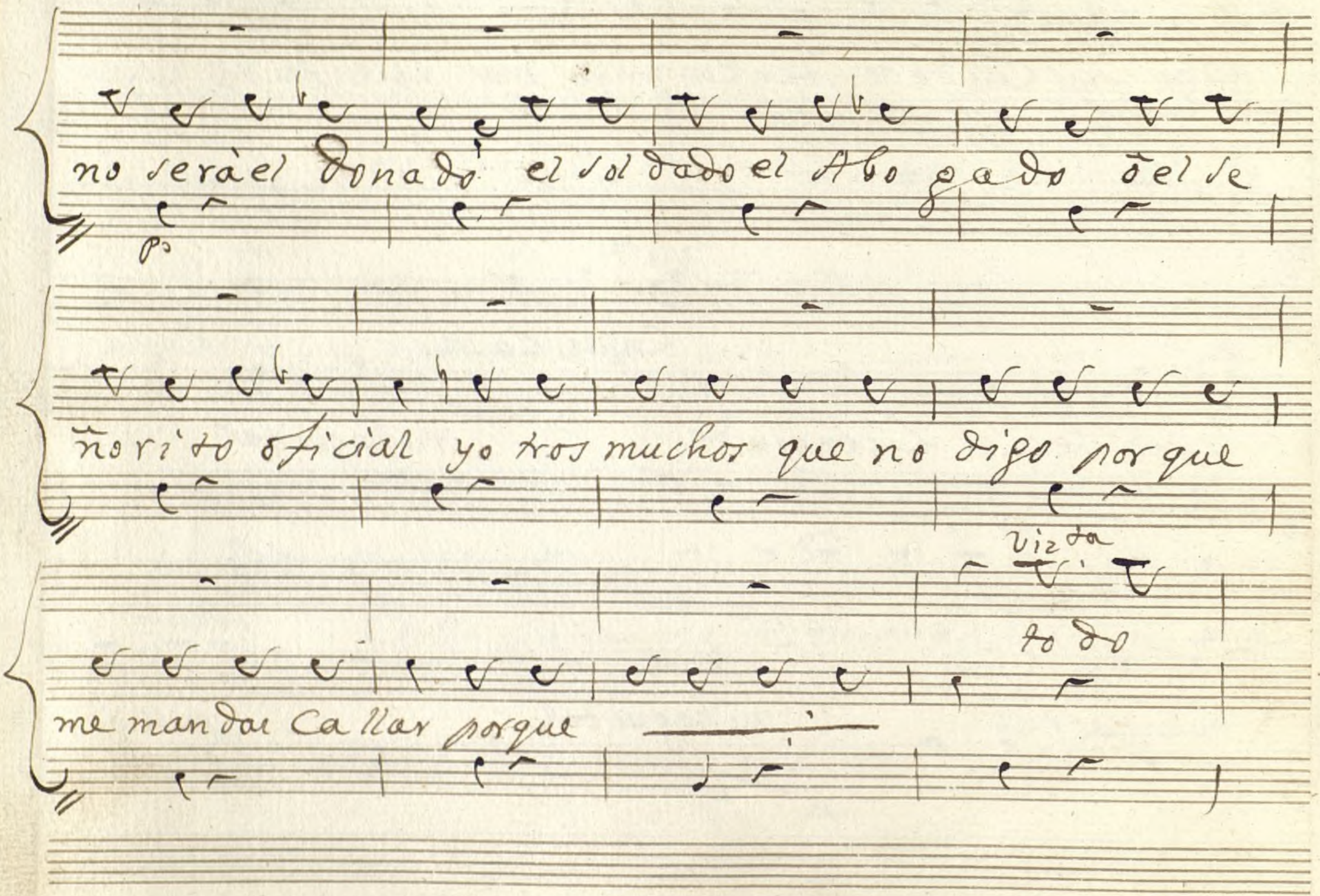

Ayuntamiento de Madrid

Las dos

perdido esta ya todo

Con tan

Camas

Con tan

fe

po

vergonzoso lanze - - - Casi me encuentro mortal

vergonzoso lanze Casi me encuentro mortal

Casi me encuentro mortal

3

Casi me encuentro mortal

fe

Ayuntamiento de Madrid

Vizta

es ver dad que aqui venian no lo niego Caso es llano

Po

a so licitar mi mano pero por ser te Constante los tra

taba los tra taba los tra taba Con Rigor los tra

Ayuntamiento de Madrid

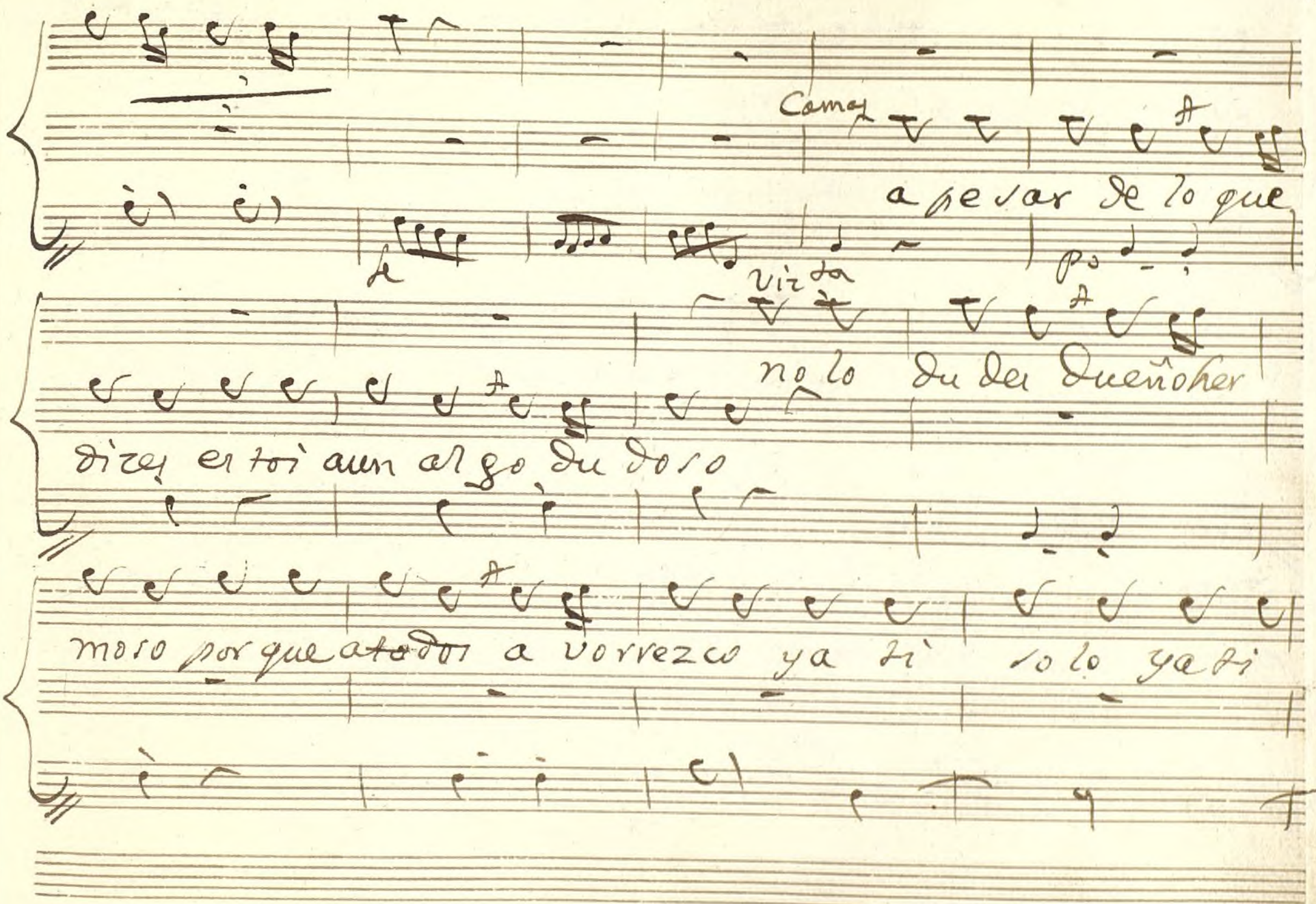

Ayuntamiento de Madrid

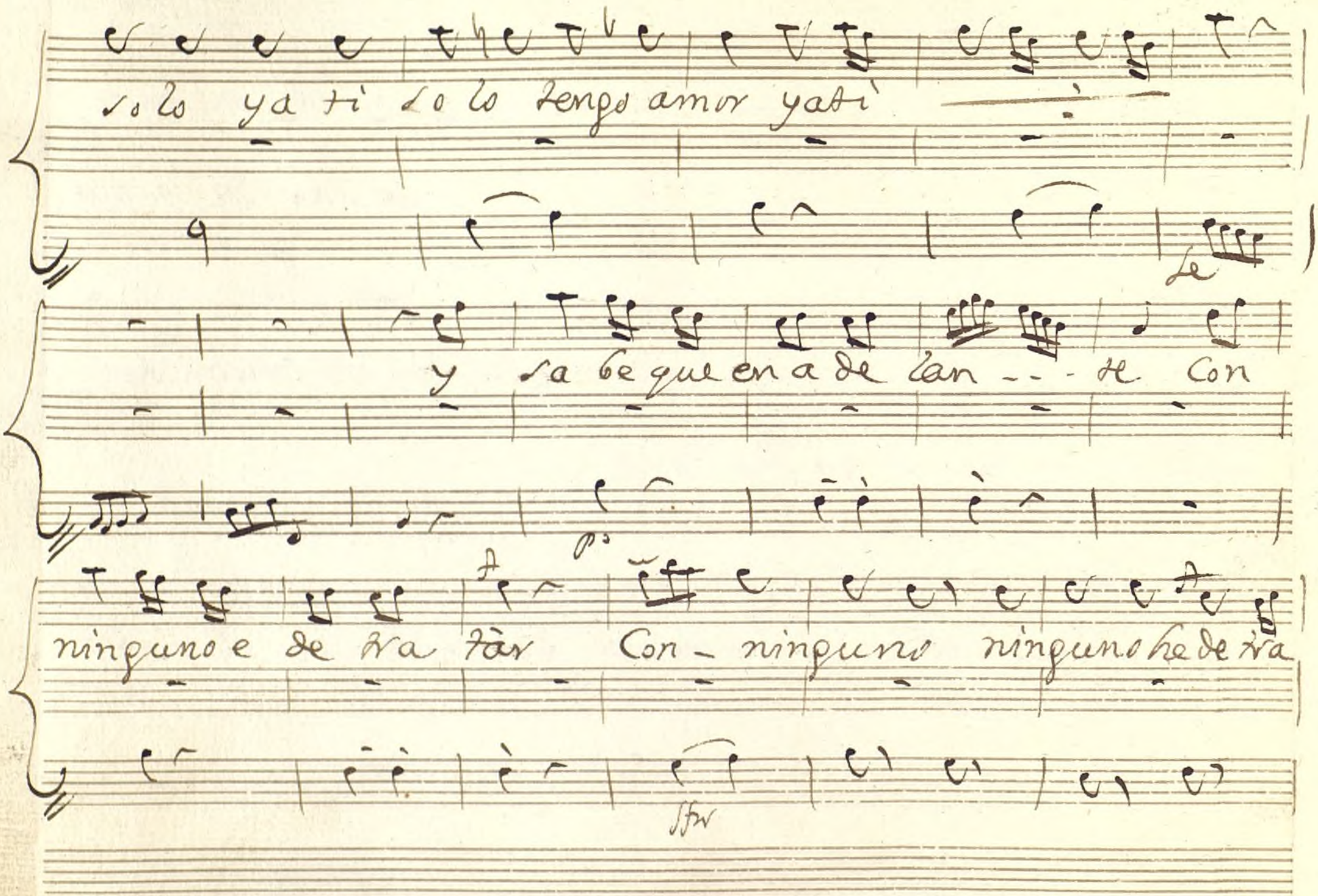

Ayuntamiento de Madrid

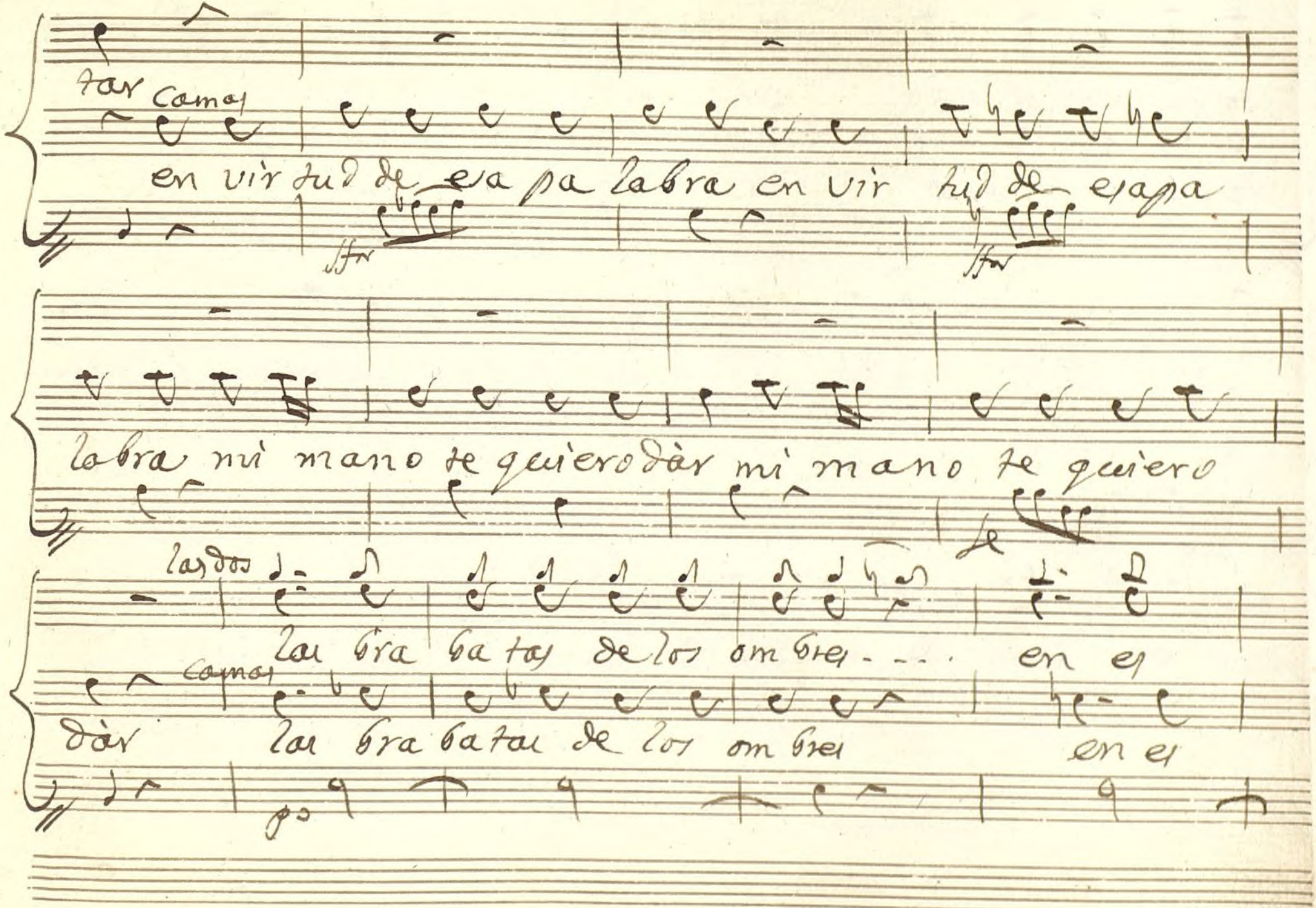

Ayuntamiento de Madrid

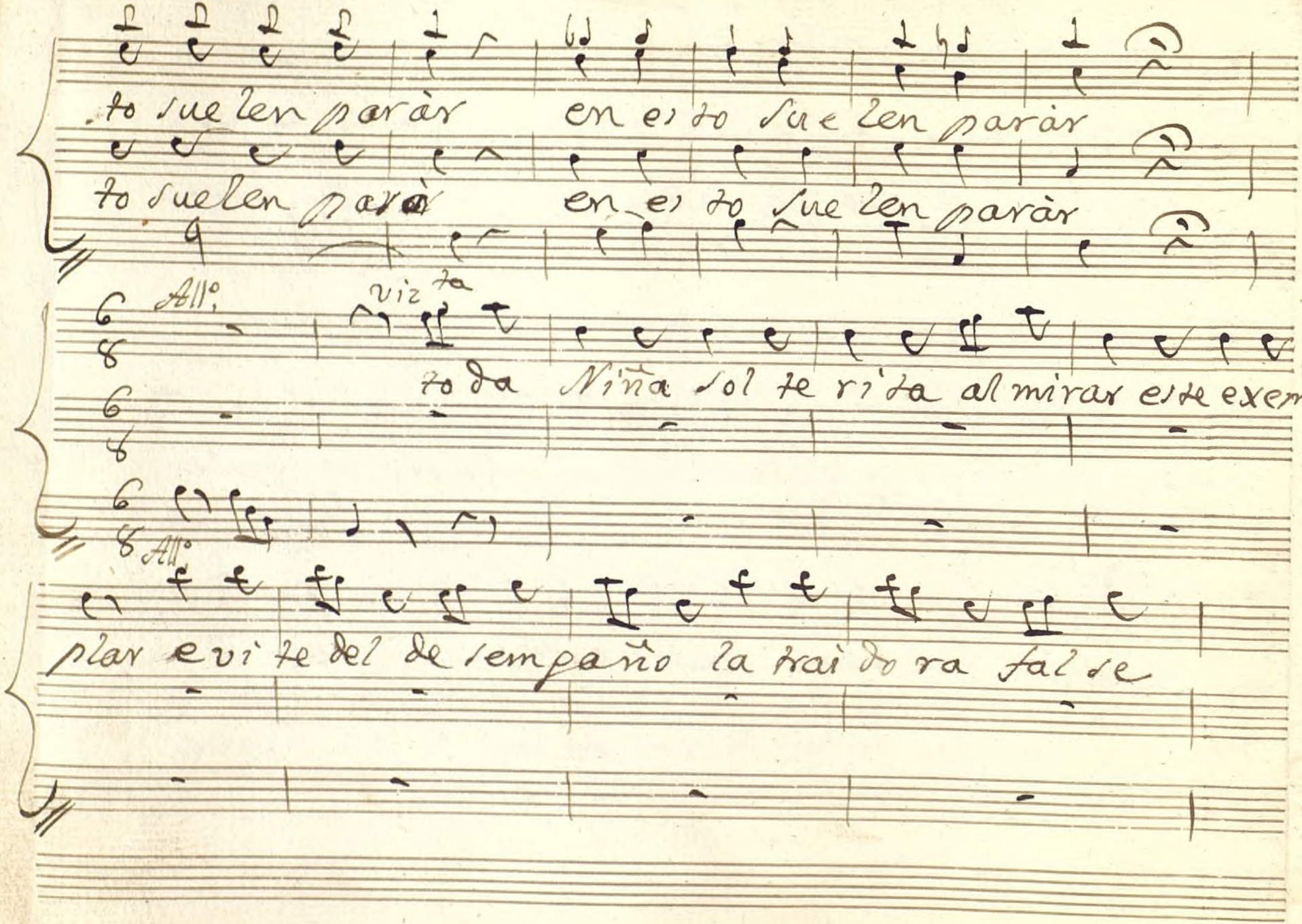

Ayuntamiento de Madrid

dad la trai dora fal se dad - - - - fal se dad - - - -

- fal se dad

todos

toda Niña sol te

toda

se

rita al mirar es te exemplar e vi te del de sen

Ayuntamiento de Madrid

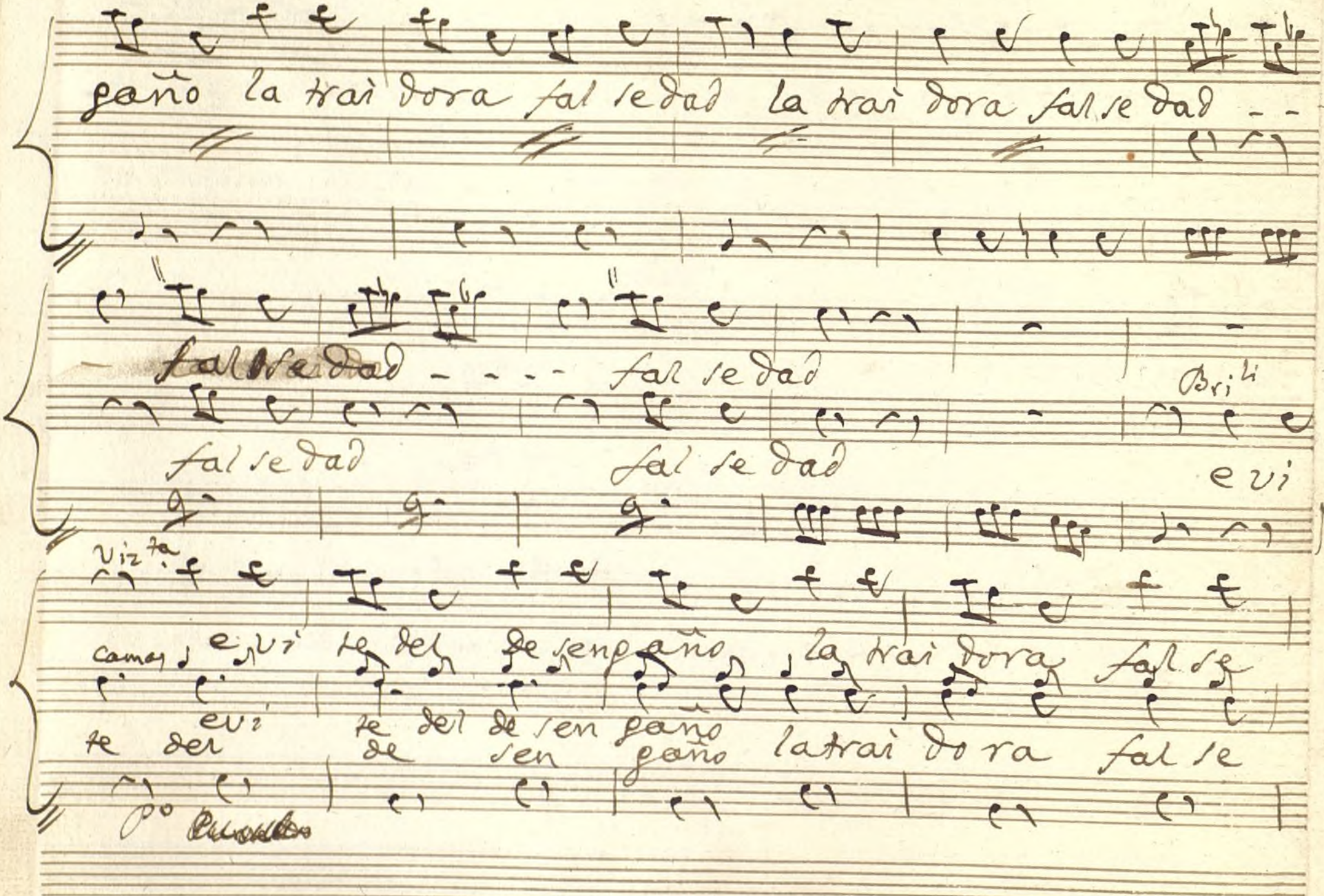

Ayuntamiento de Madrid

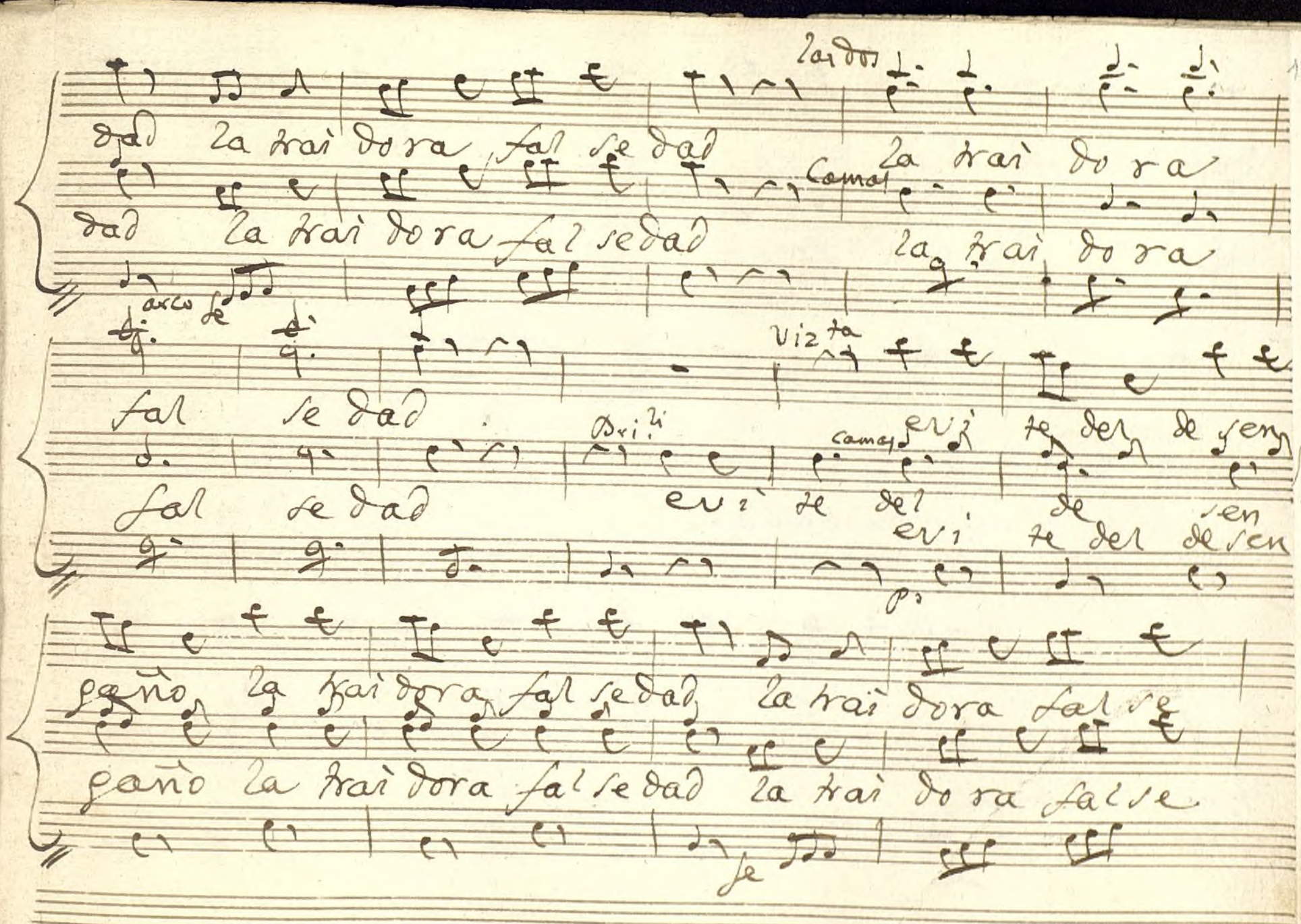

Ayuntamiento de Madrid

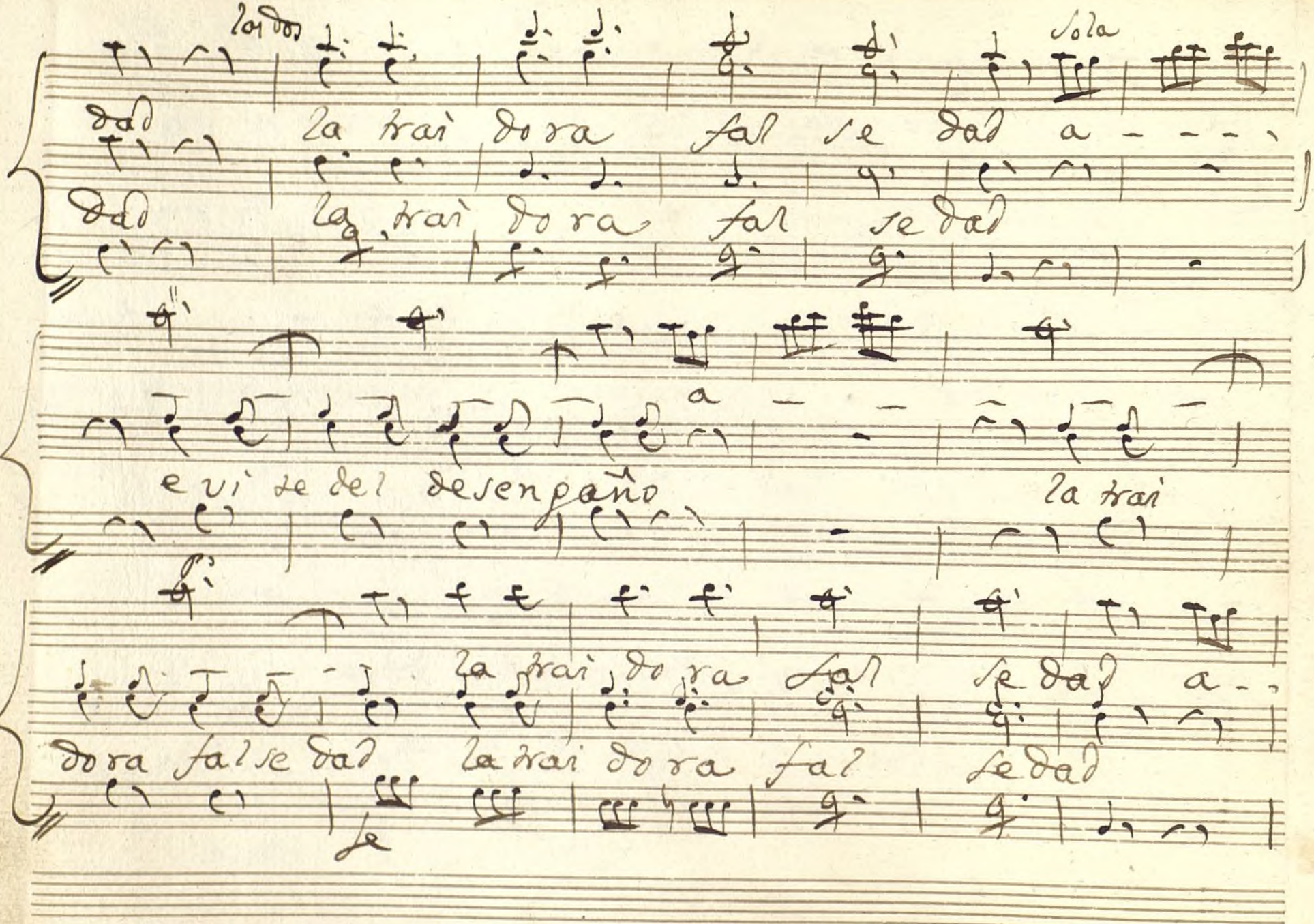

Ayuntamiento de Madrid

a

e vi te del de sengaño

p

la trai do ra fal

la trai dora fal se dad la trai do ra fal

se

se dad fal se dad

se dad fal se dad

Ayuntamiento de Madrid

Ayuntamiento de Madrid

Ayuntamiento de Madrid

Ayuntamiento de Madrid

Violin Primero

Mus. 138-3

Tonadilla a tres; Al fin todo se sabe;

Medio punto baxo.

Allegretto

Parola y al segno; y Parola;

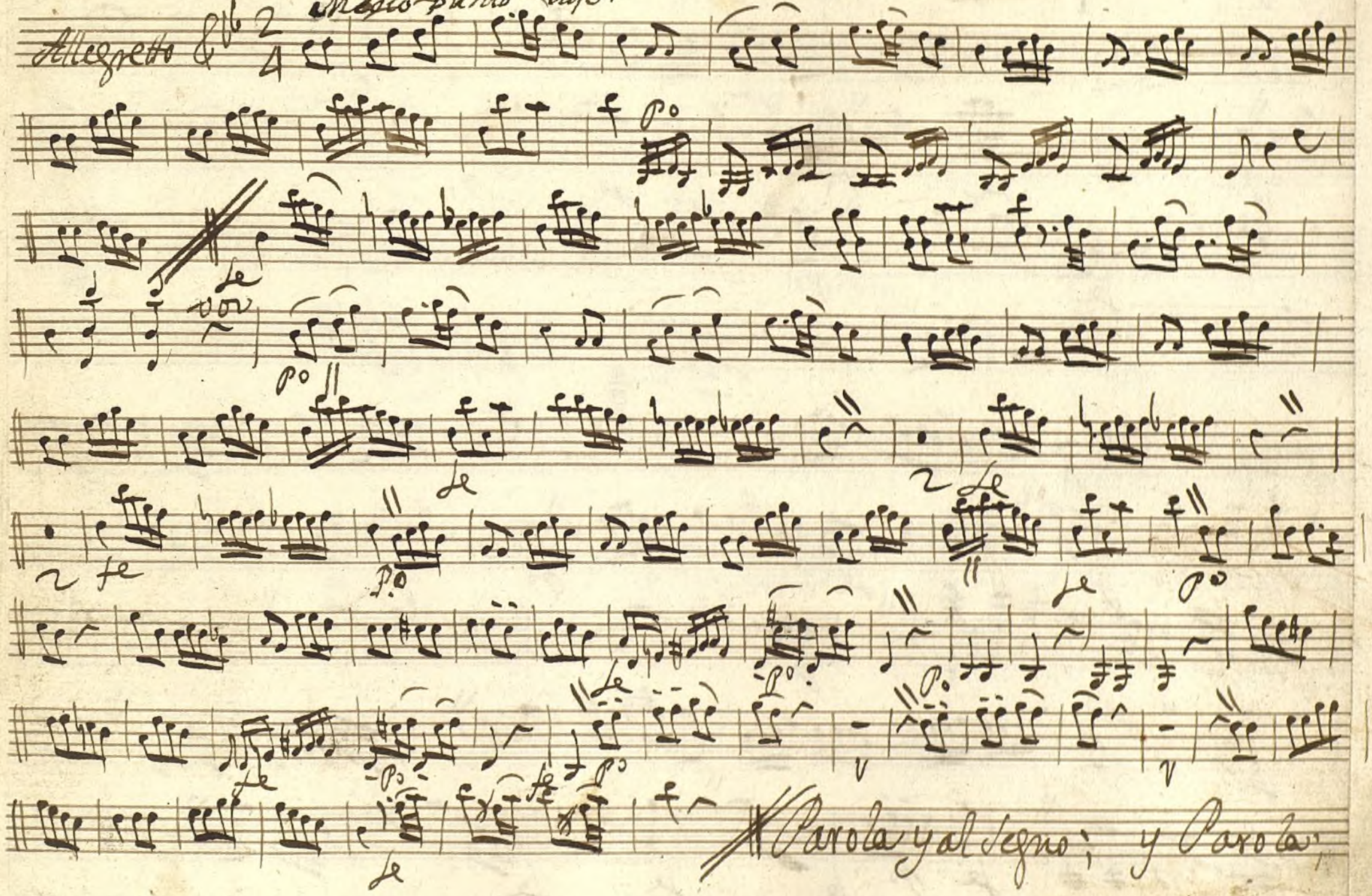

Ayuntamiento de Madrid

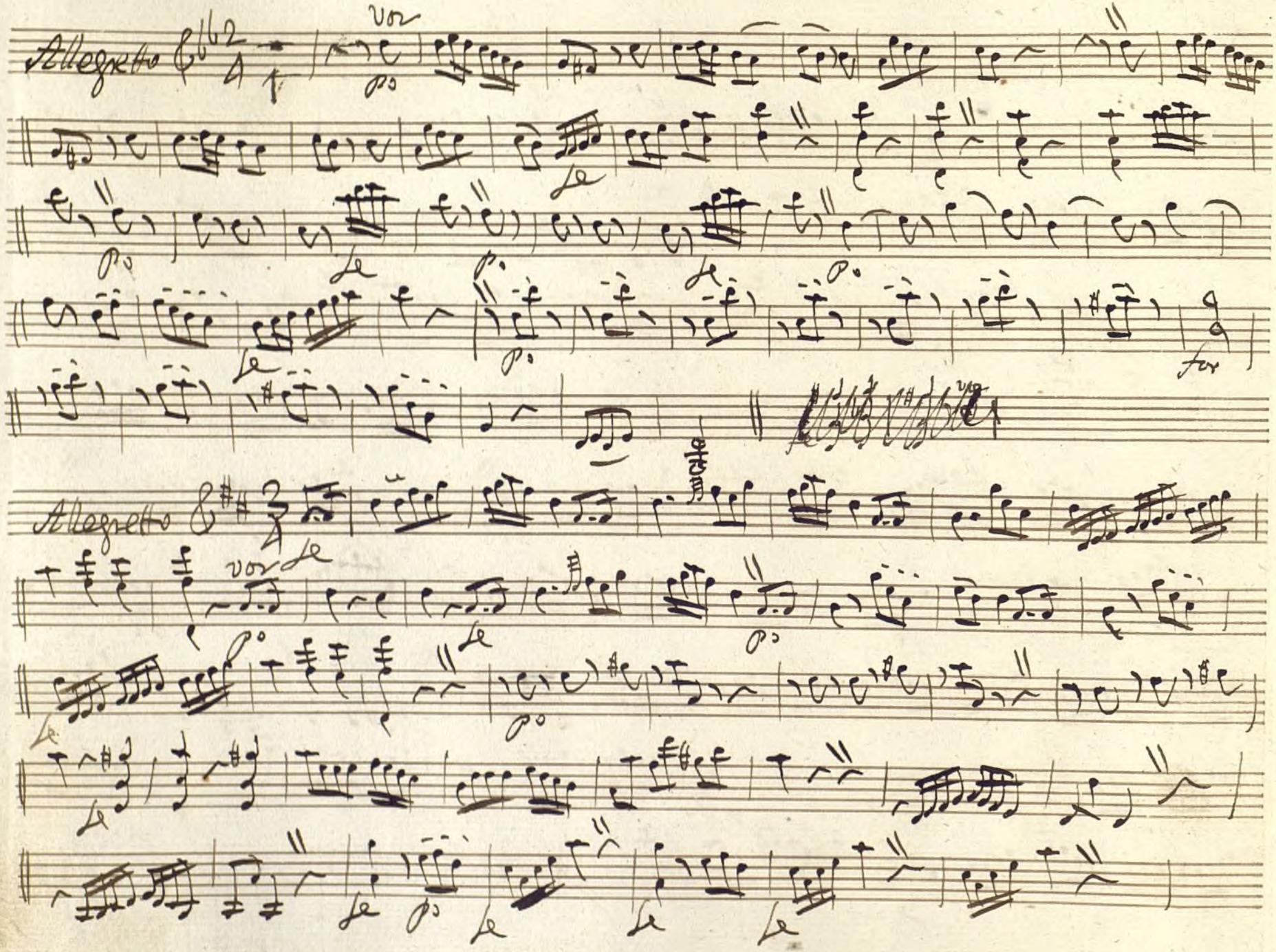

Ayuntamiento de Madrid

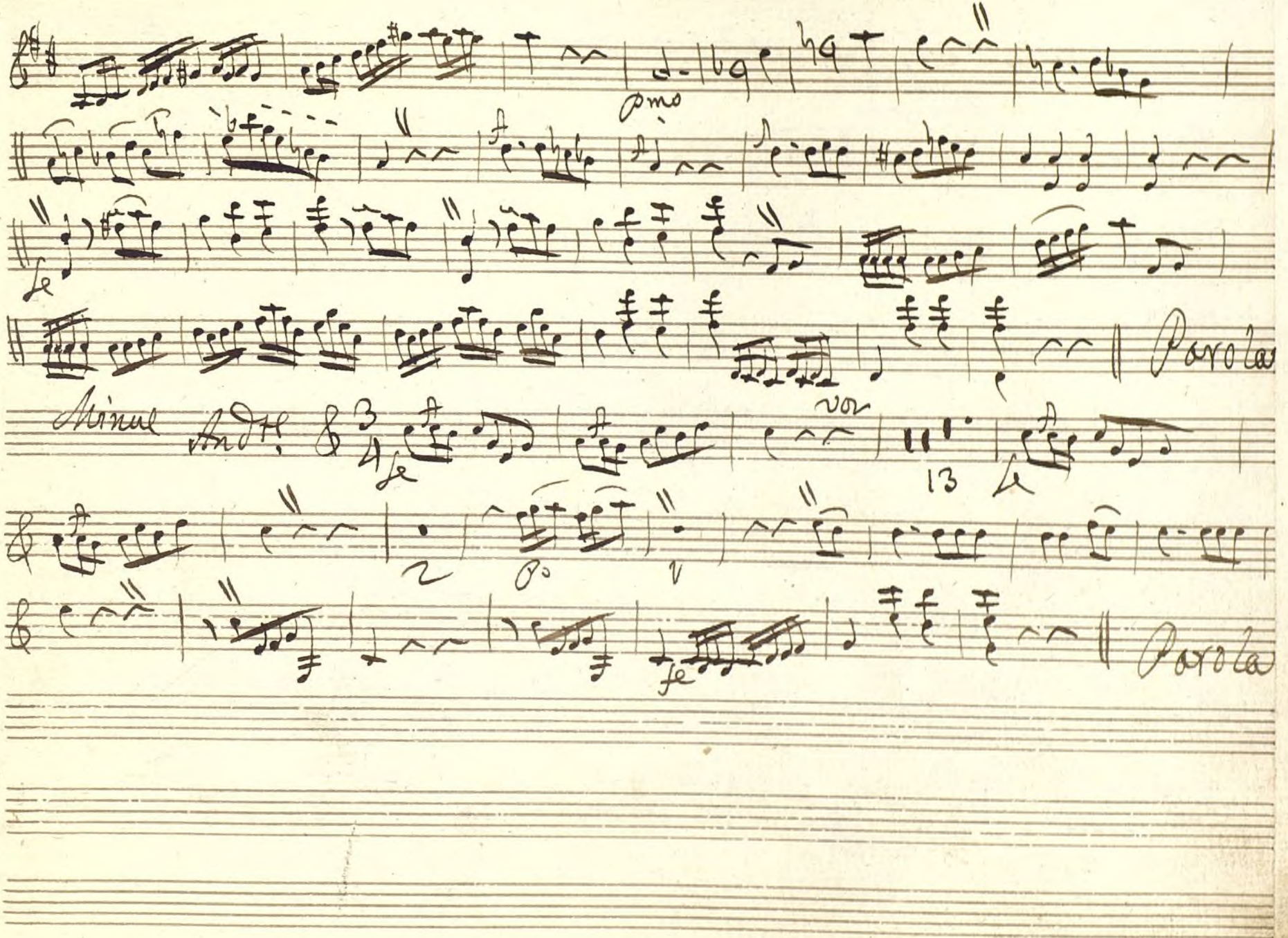

Ayuntamiento de Madrid

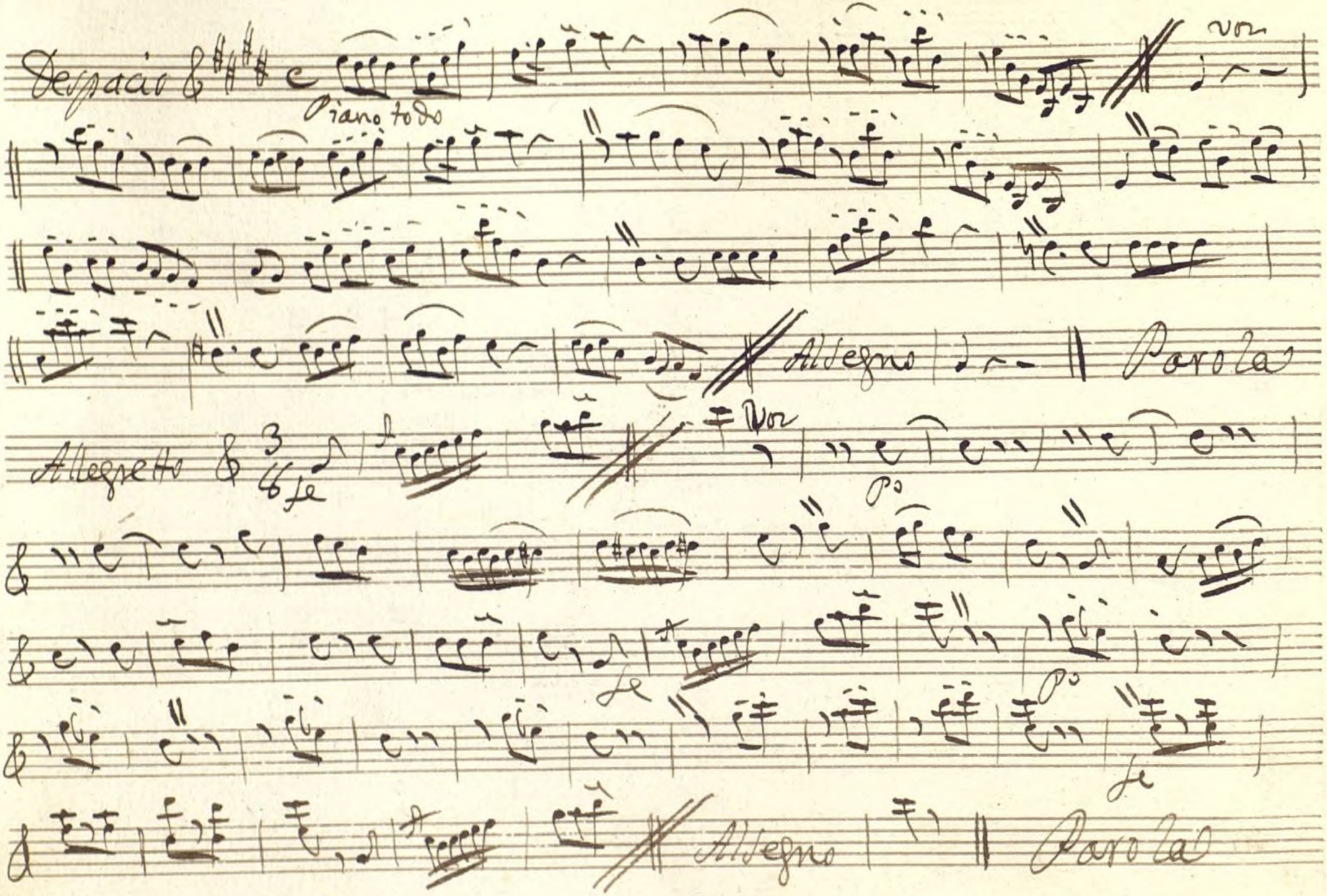

Ayuntamiento de Madrid

Final

Allegro

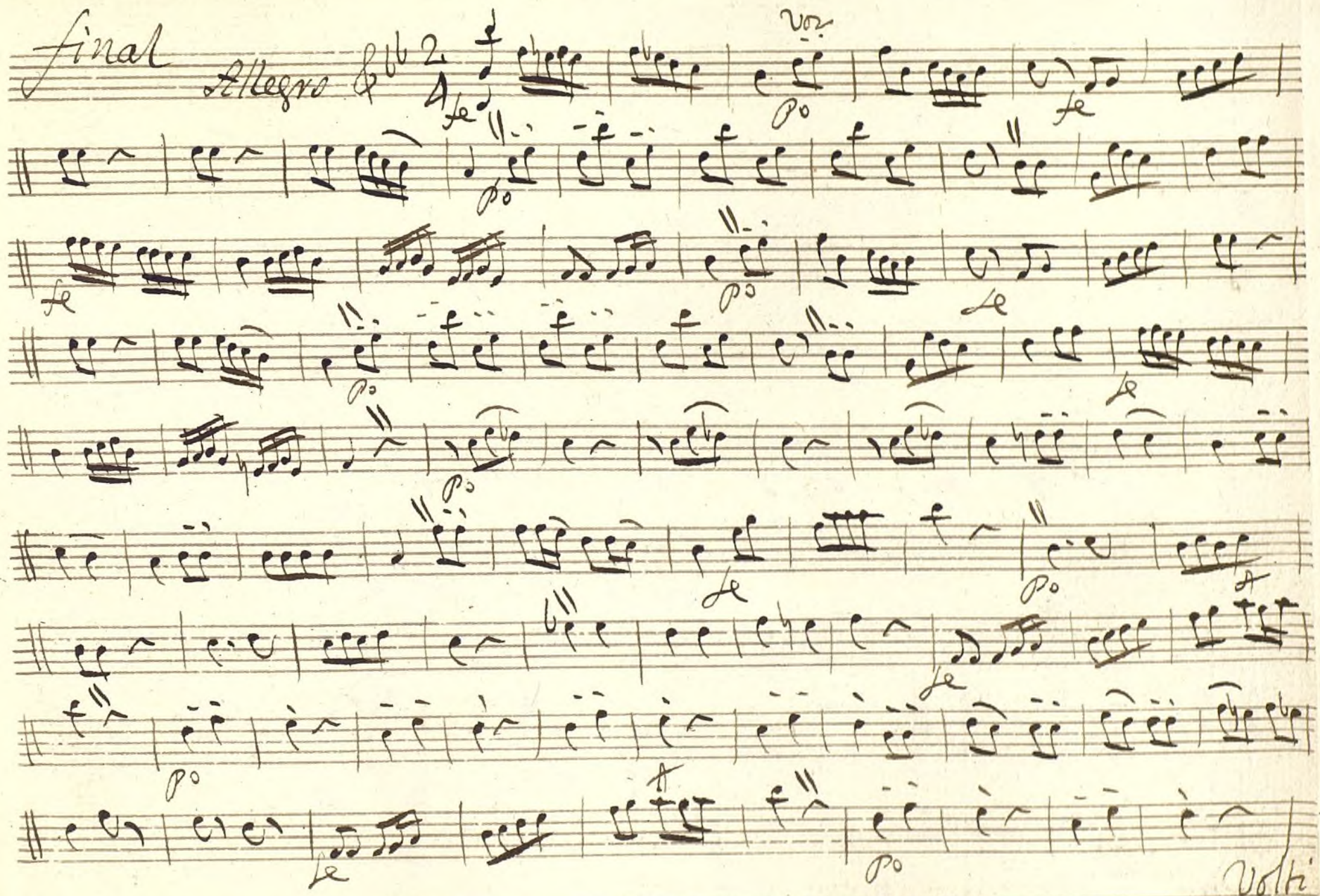

Ayuntamiento de Madrid

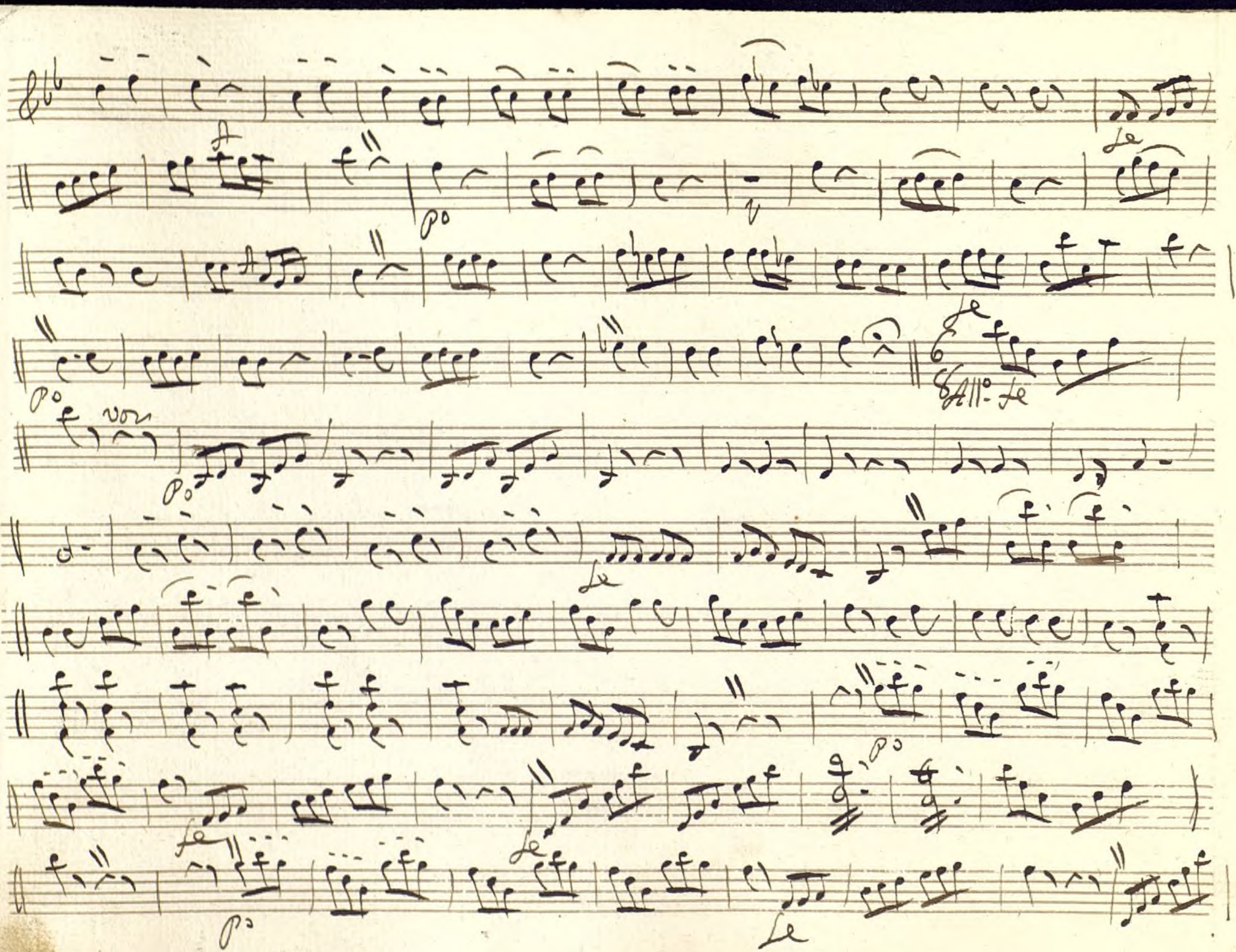

Ayuntamiento de Madrid

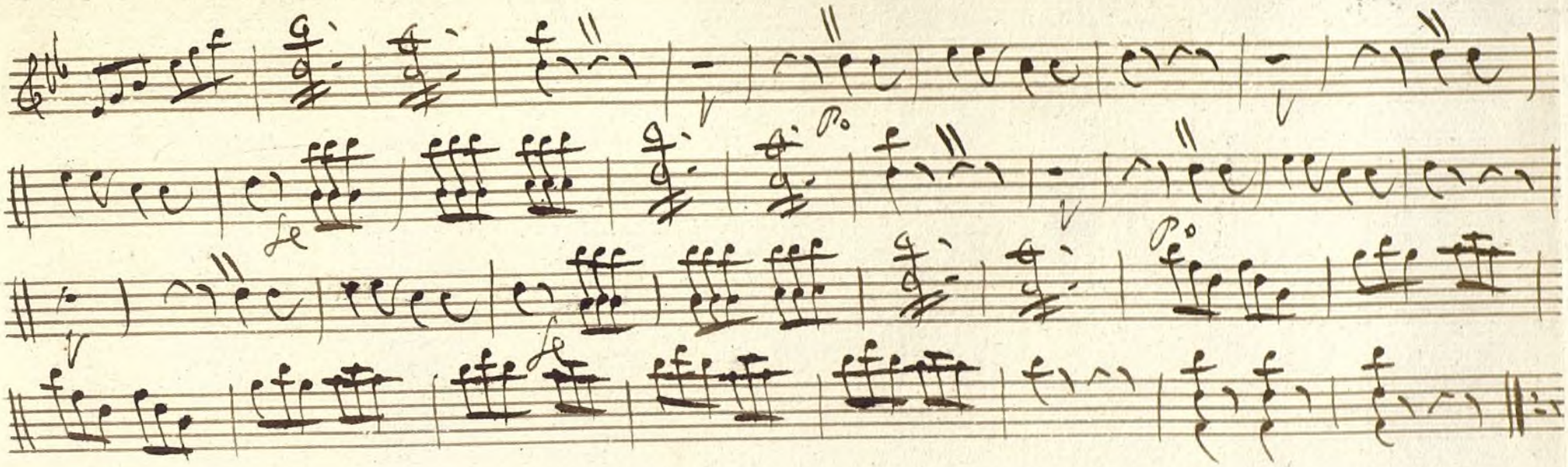

Ayuntamiento de Madrid

Ayuntamiento de Madrid

Mus 138-3

Violin Primero

Tonadilla a tres; Al fin todo se sabe;

Allegretto.

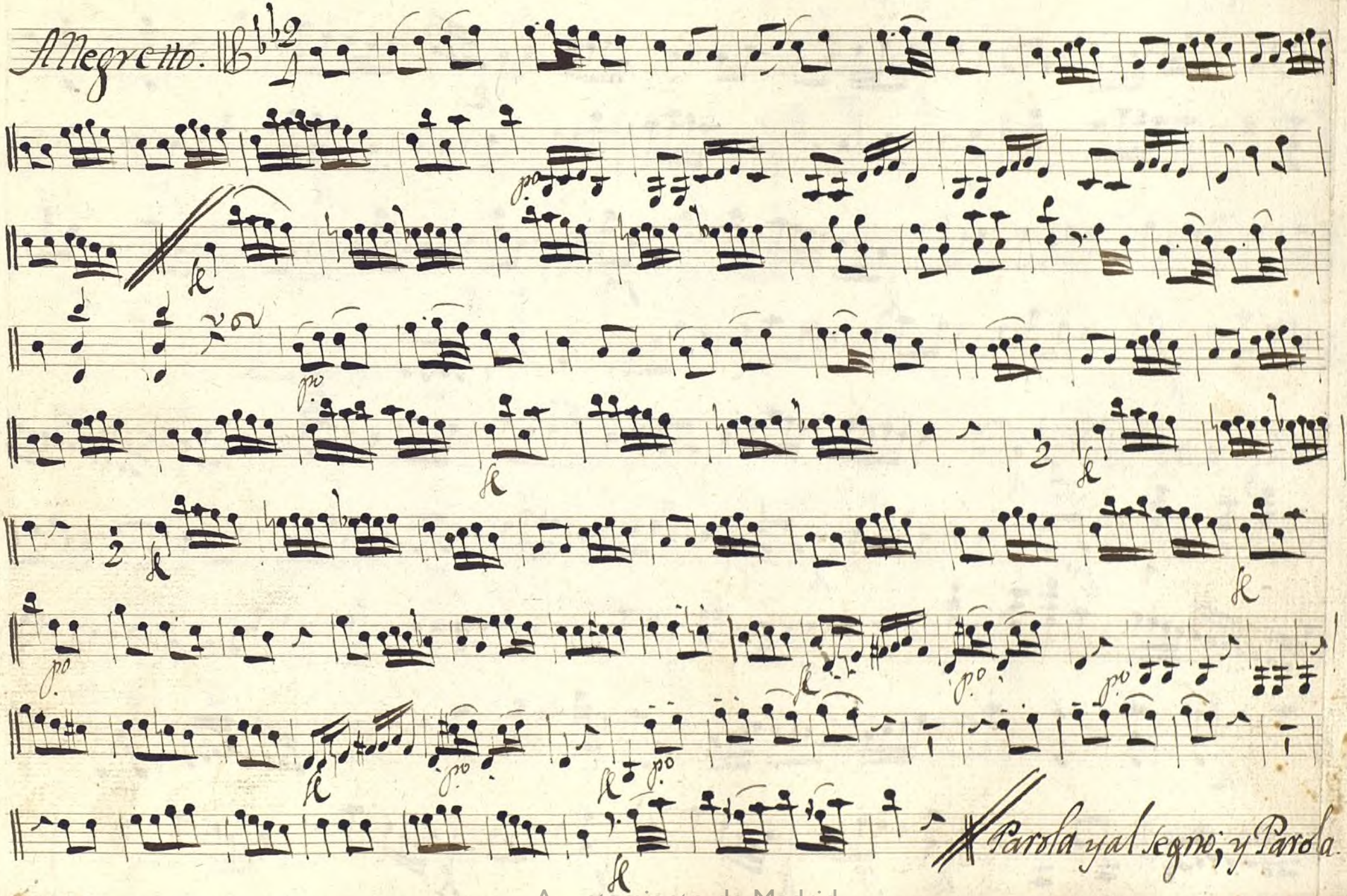

Ayuntamiento de Madrid

Allegretto

Allegretto.

Ayuntamiento de Madrid

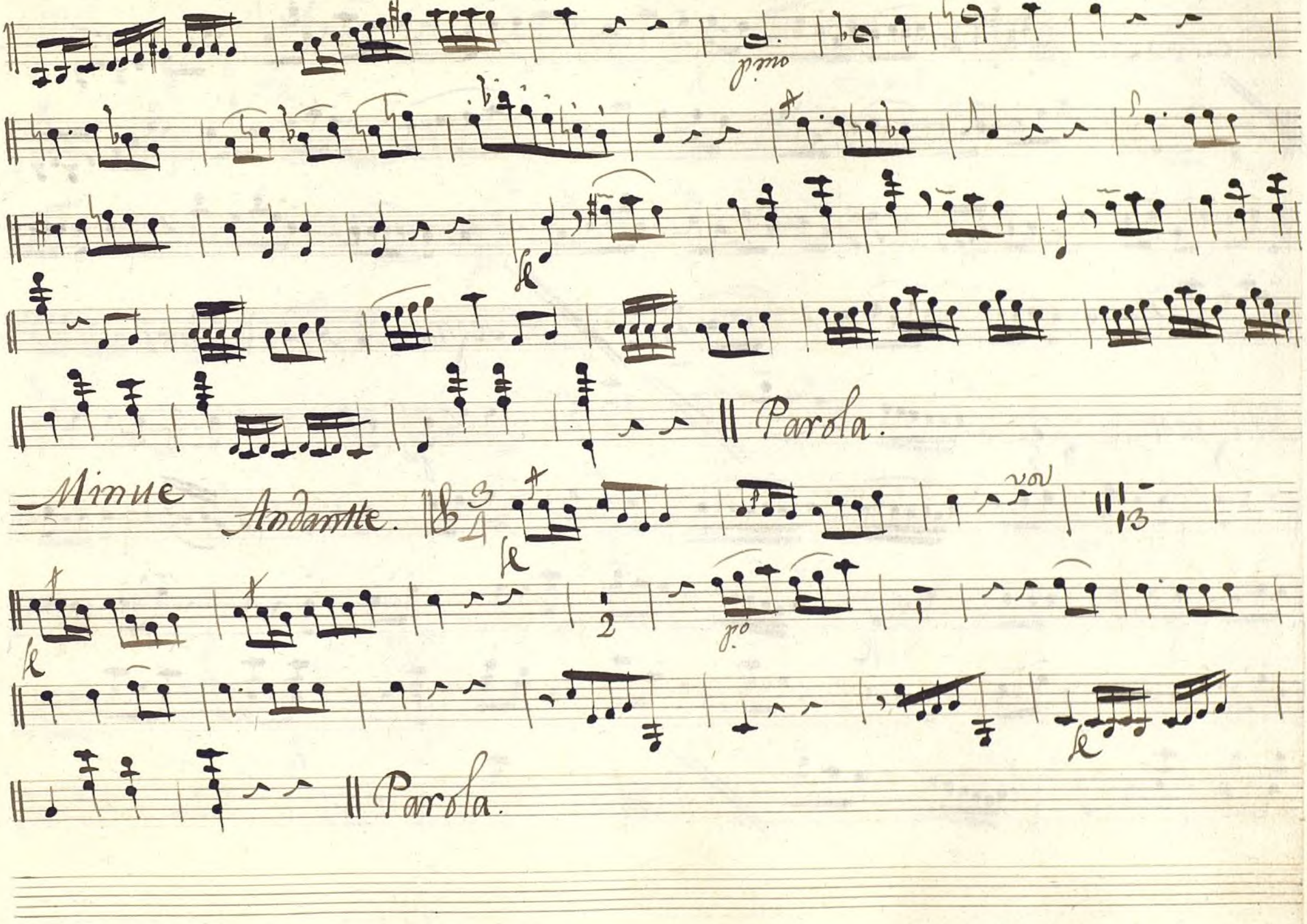

Ayuntamiento de Madrid

Despacio

Piano todo

voz

Al segno

Parola

Allegretto

voz

pp

Al segno

Parola.

Ayuntamiento de Madrid

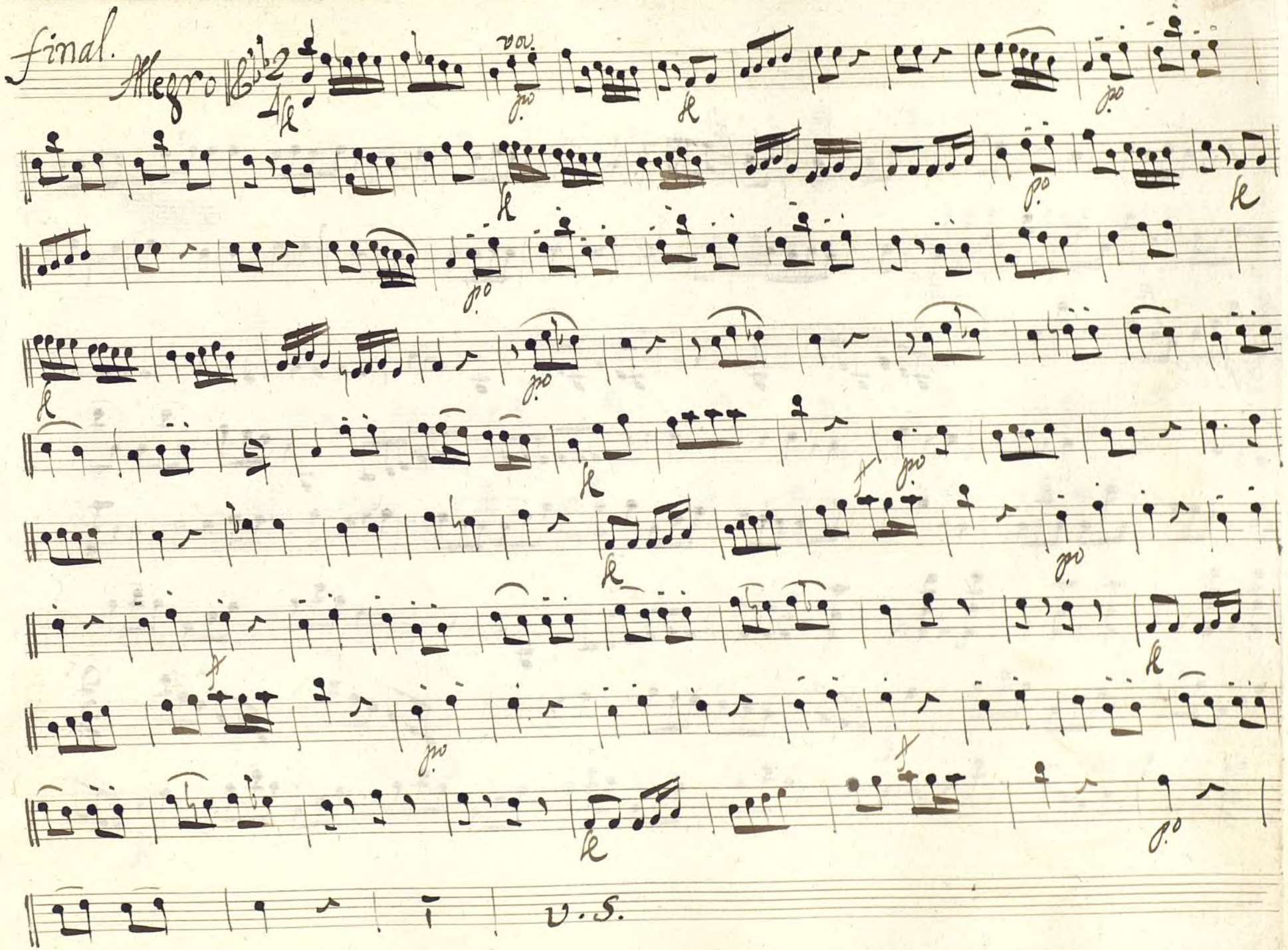

Ayuntamiento de Madrid

Ayuntamiento de Madrid

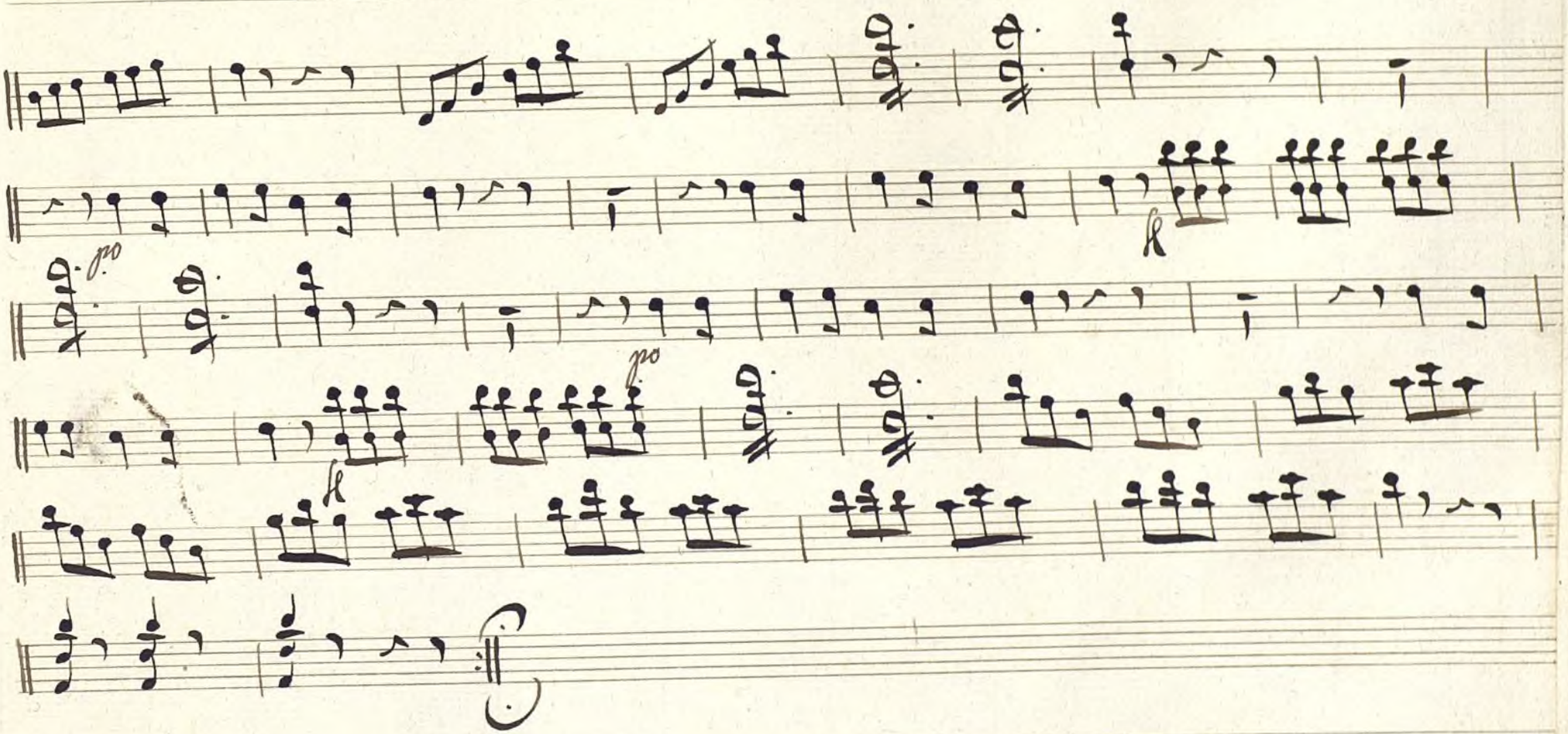

Ayuntamiento de Madrid

Ayuntamiento de Madrid

Violin segundo

Mus 138-3

Tonadilla a tres; Al fin todo se sabe;

Allegretto

Parola y al segno; y Parola

Ayuntamiento de Madrid

Allegretto

Allegretto

Ayuntamiento de Madrid

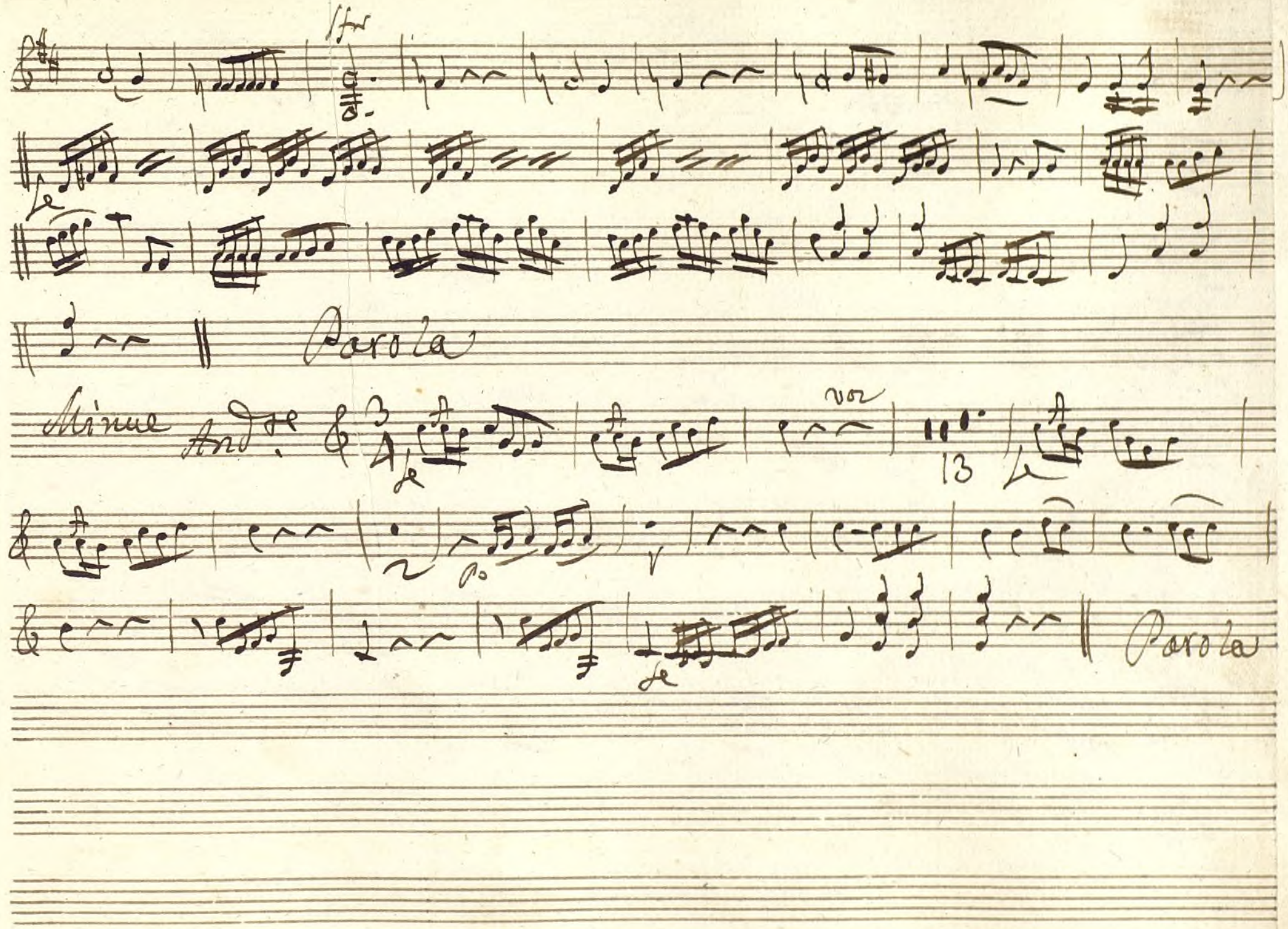

Ayuntamiento de Madrid

Despacio

Piano todo

Allegro

Parola

Allegretto

Allegro

Parola

Ayuntamiento de Madrid

Final

Allegro

vn

Volti

Ayuntamiento de Madrid

All.o de

Ayuntamiento de Madrid

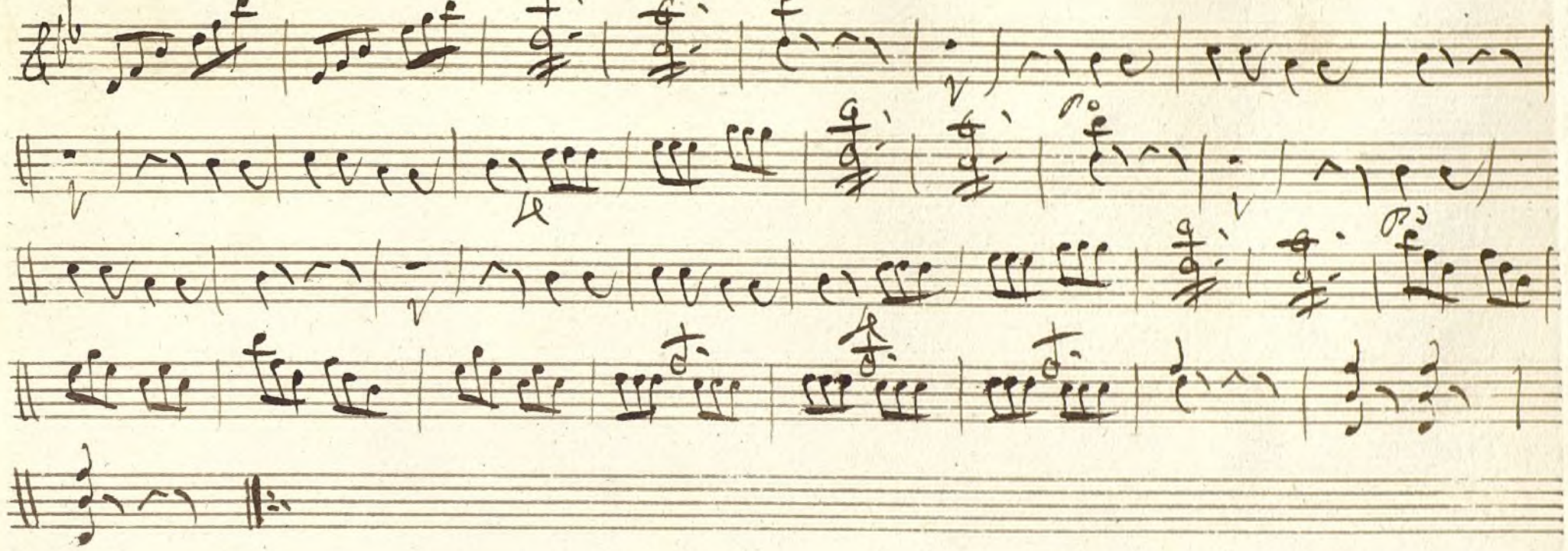

Ayuntamiento de Madrid

Ayuntamiento de Madrid

Mus 138-3

violin 2.º

tonadilla a tres; Al fin todo se sabe;

Allegretto.

Parola y al segno; y Parola.

Ayuntamiento de Madrid

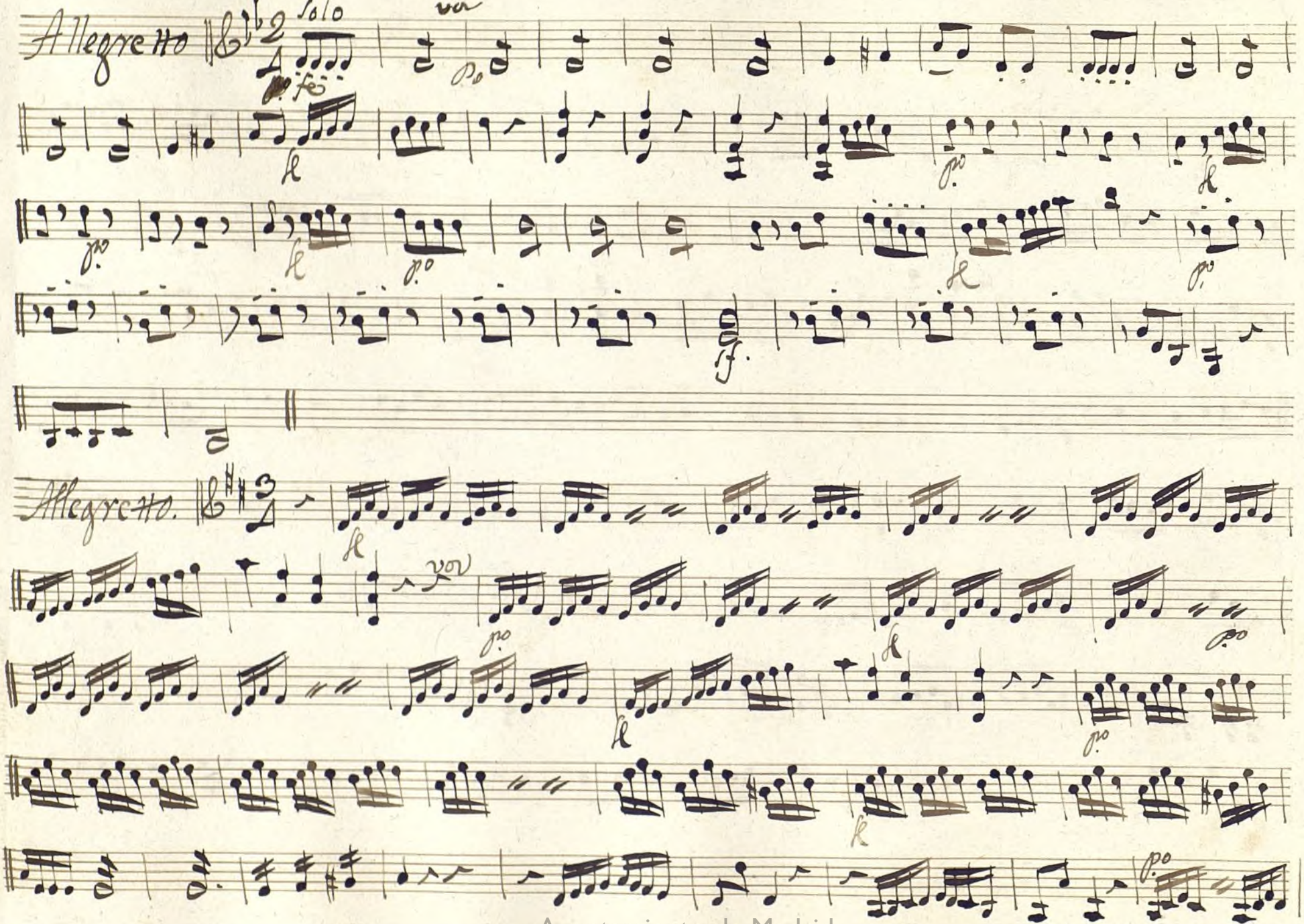

Ayuntamiento de Madrid

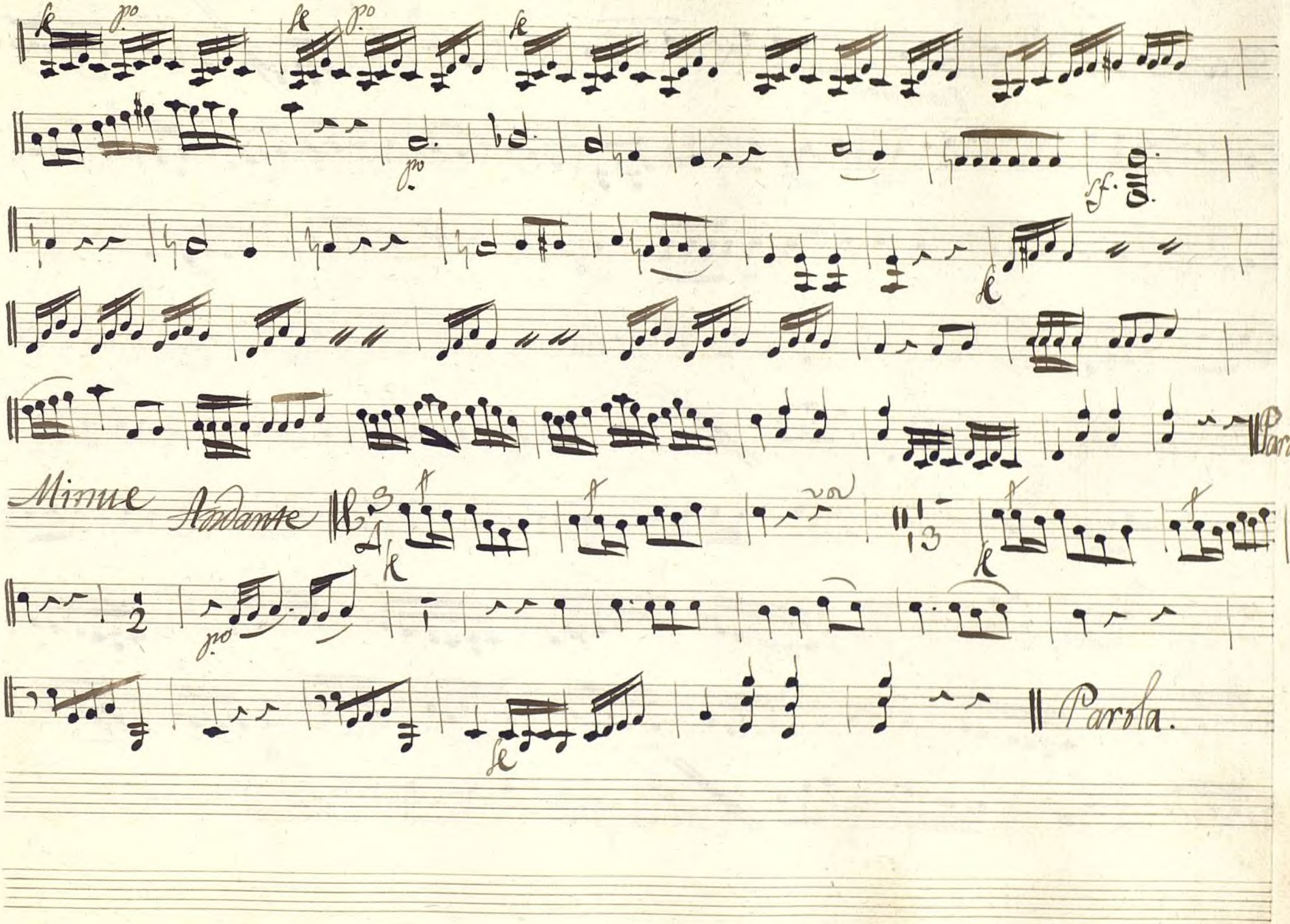

Ayuntamiento de Madrid

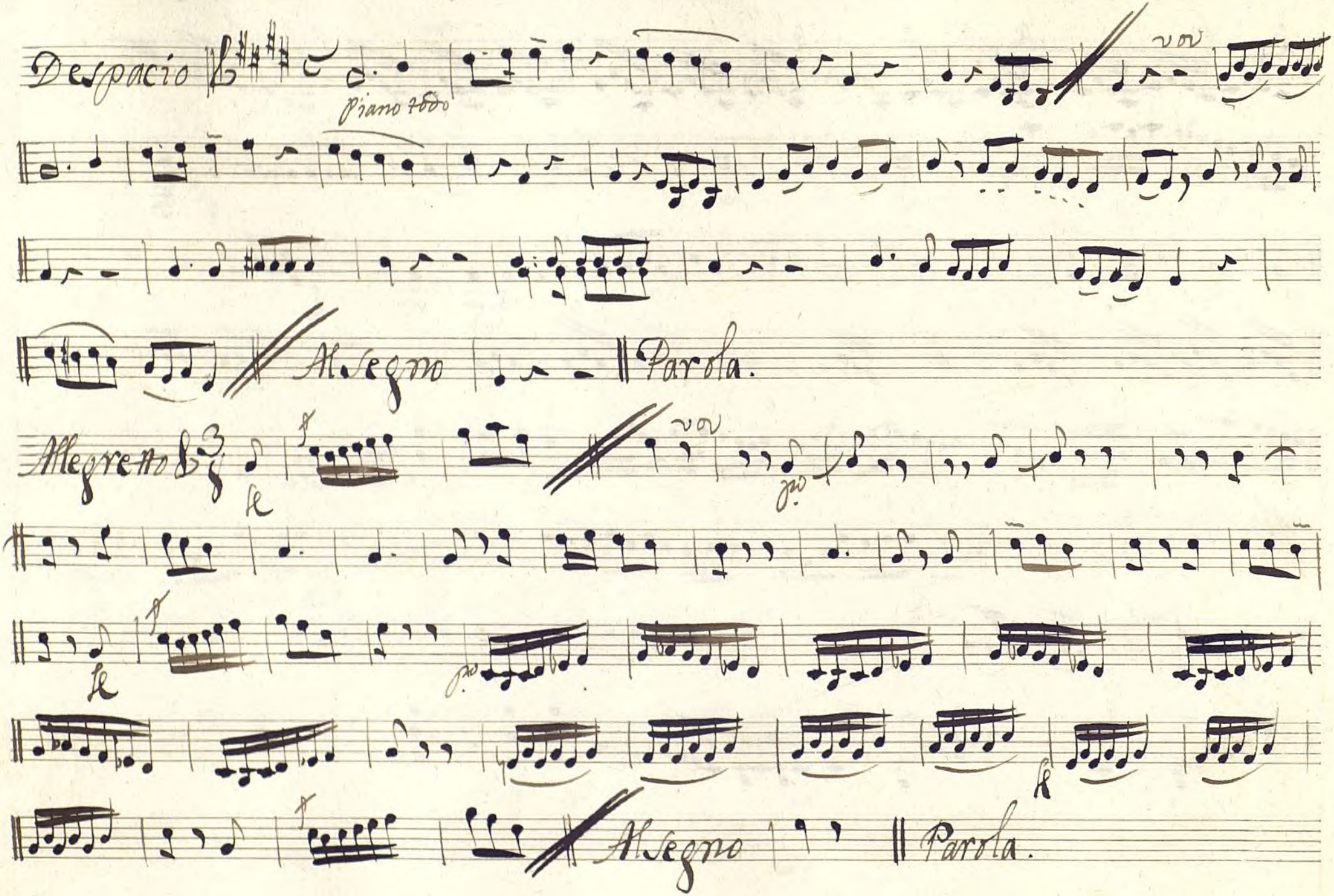

Ayuntamiento de Madrid

Final

Allegro

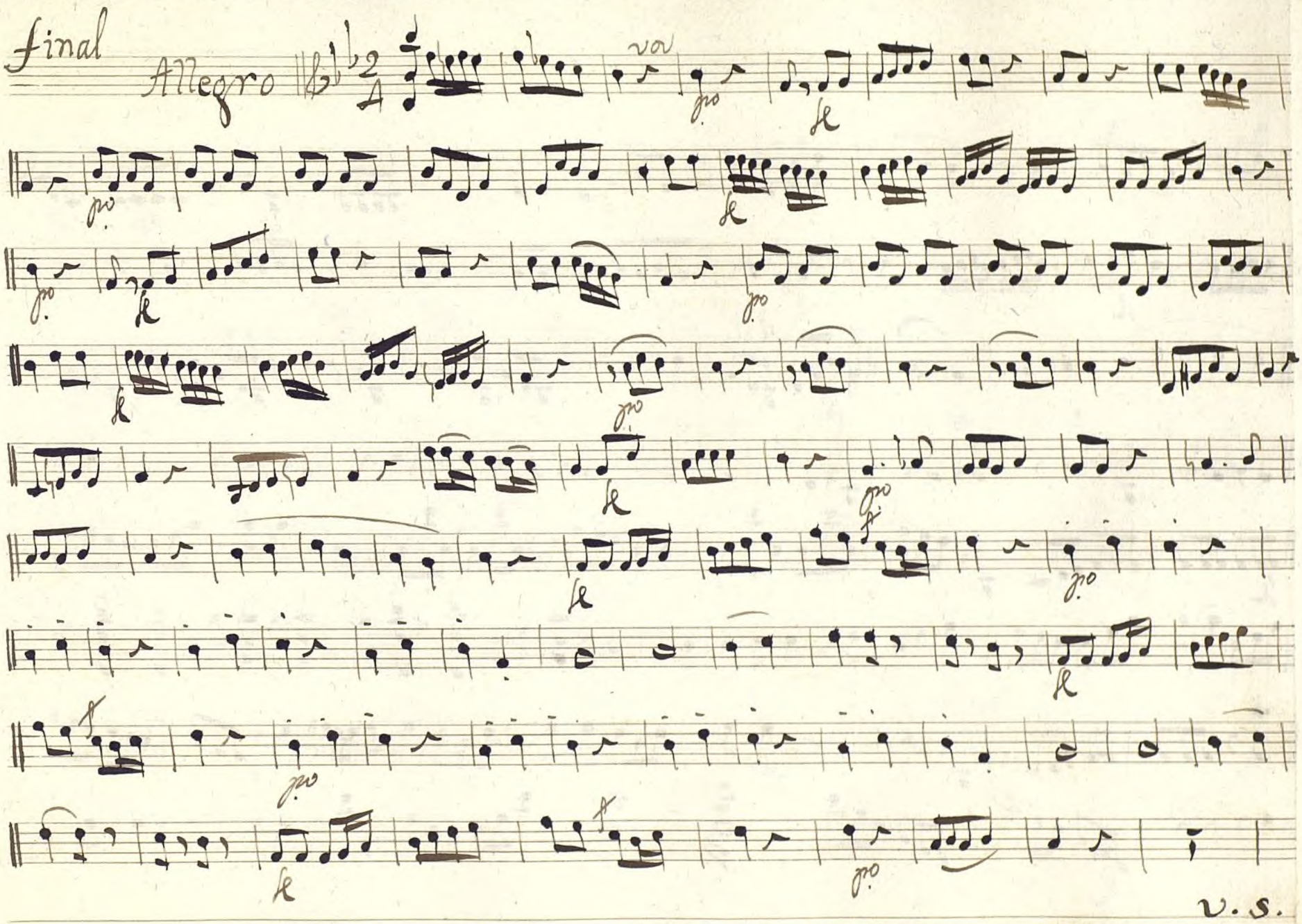

Ayuntamiento de Madrid

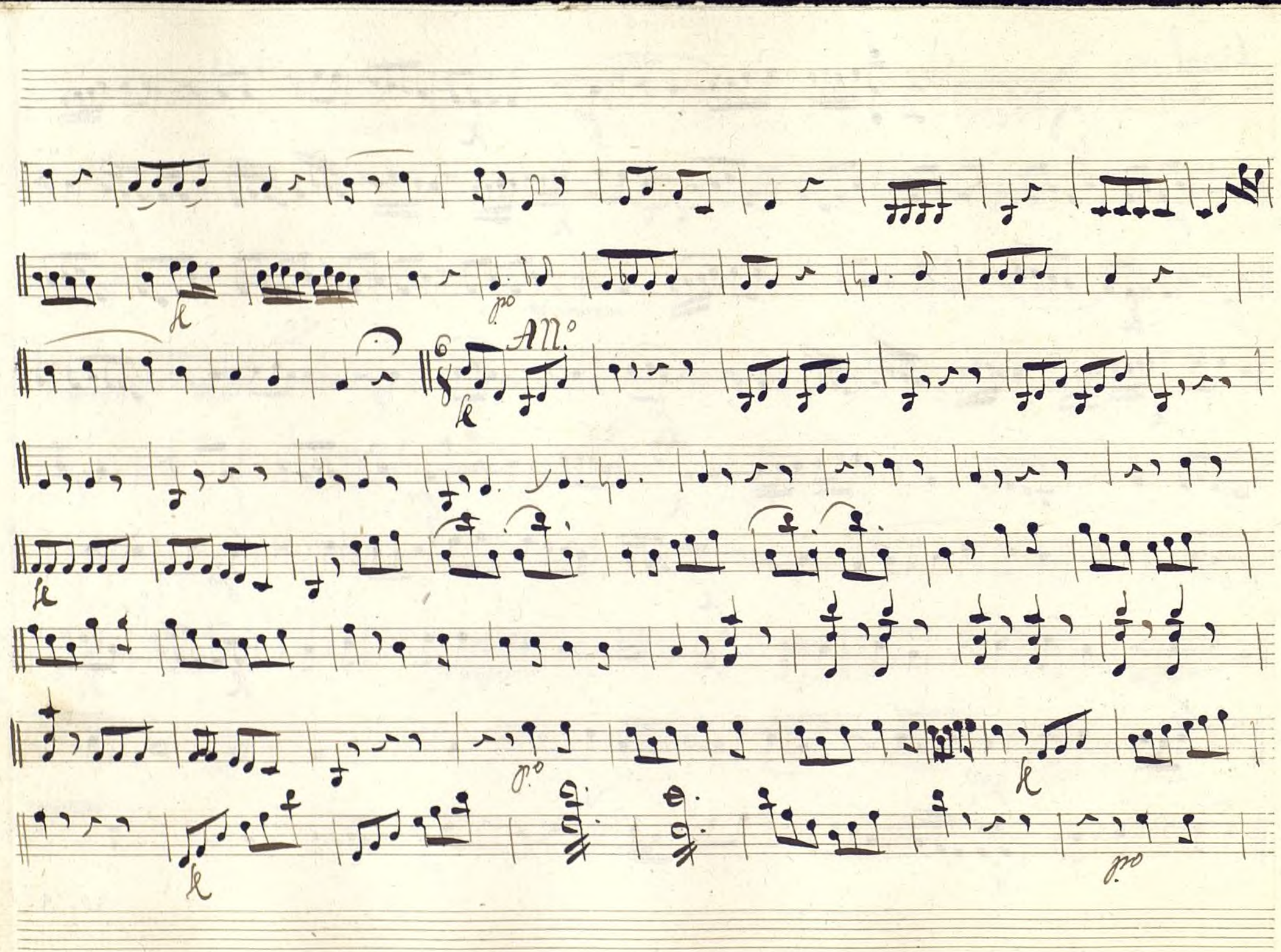

Ayuntamiento de Madrid

Ayuntamiento de Madrid

Ayuntamiento de Madrid

MUS 138-3

Viola ton.ª a 3. Al fin todo se sabe.

Allegº

f. f. vor p. f. f. f. p. f. p. f. p. f. p. f.

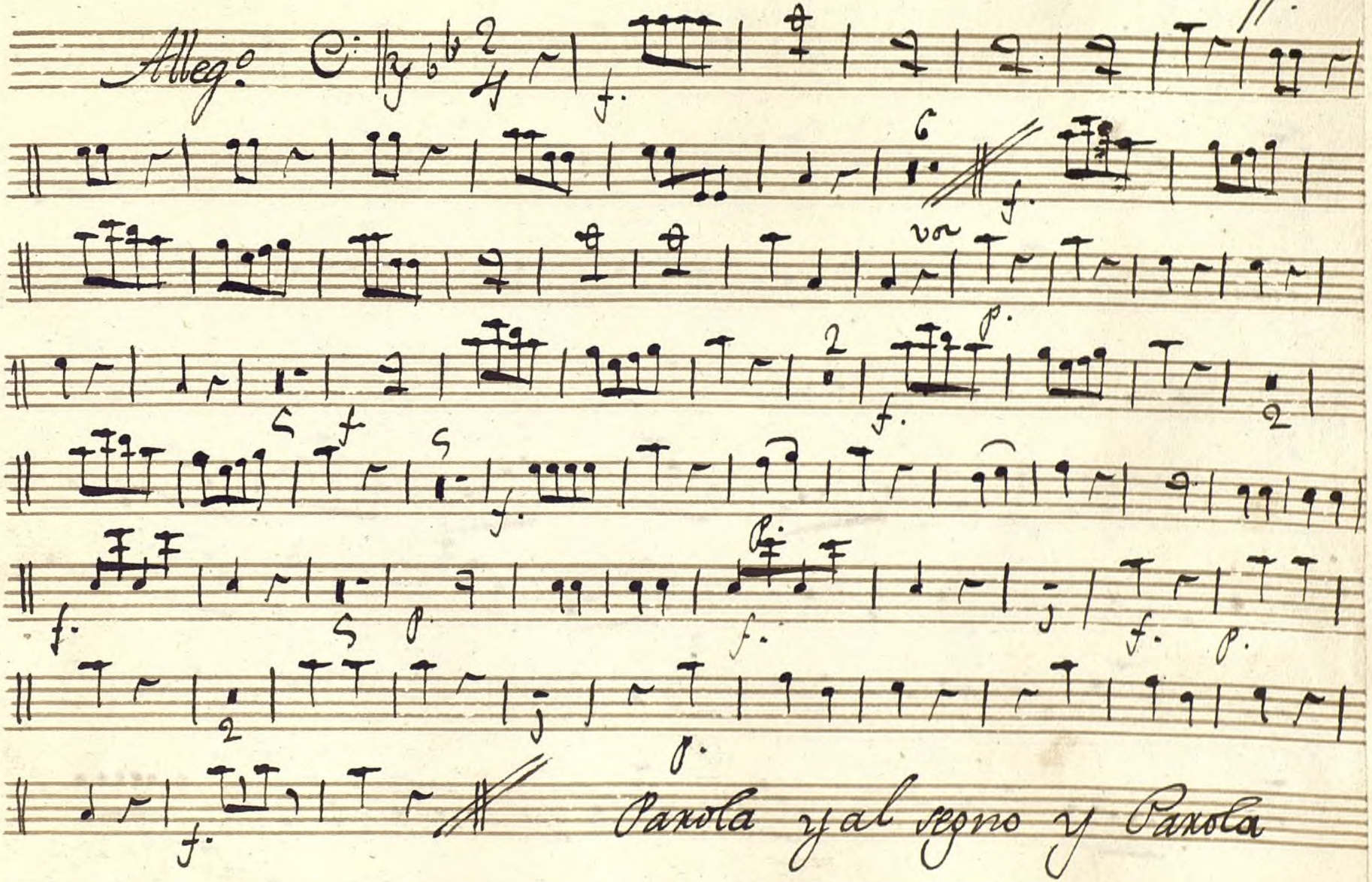

Parola y al segno y Parola

Ayuntamiento de Madrid

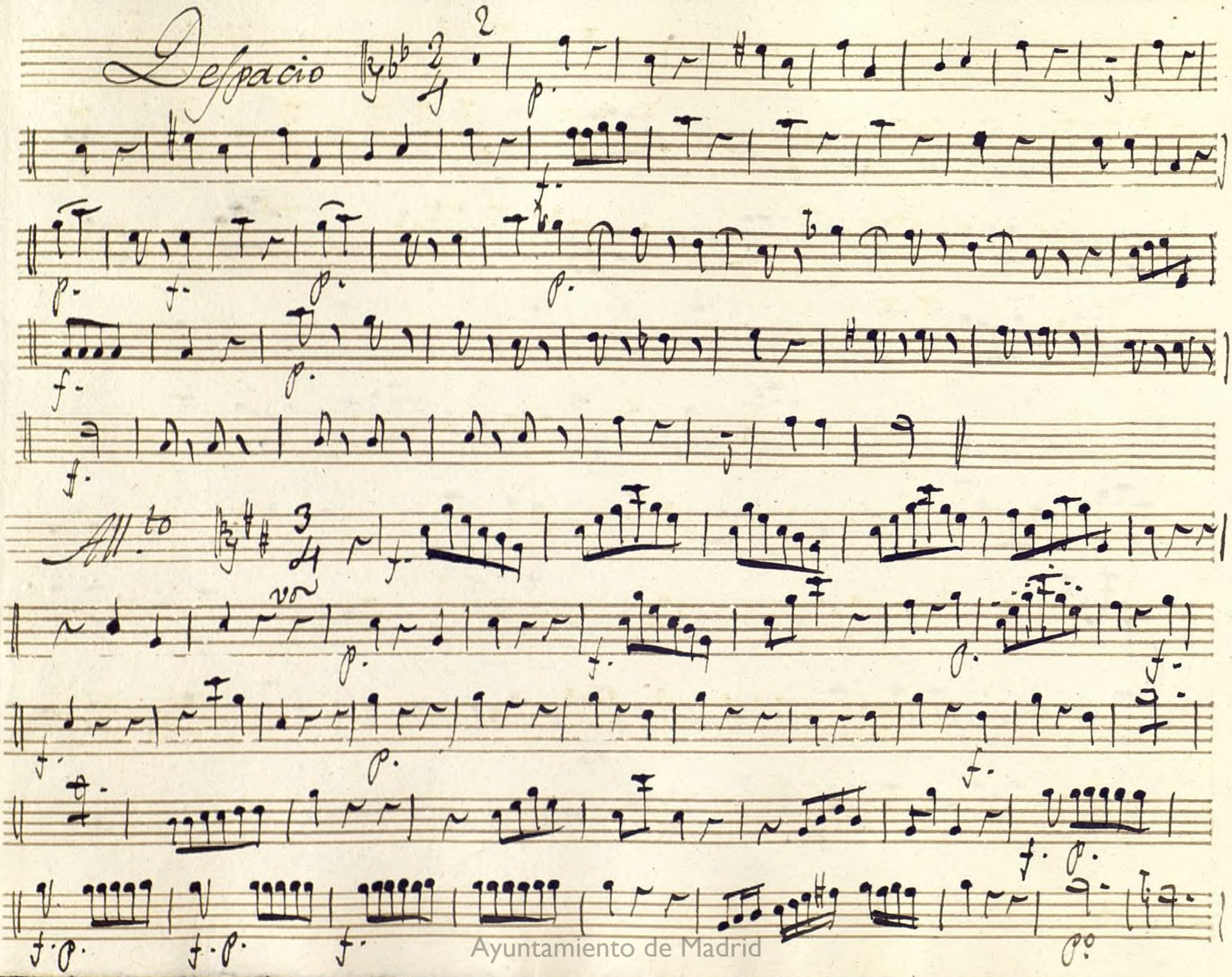

Ayuntamiento de Madrid

Minue. Andte

Parola

Parola

Ayuntamiento de Madrid

Piano todo.

Despacio

8va

Al segno

Panola

All.o

f.

p.

f.

p.

f.

Al segno

Panola

Ayuntamiento de Madrid

Final // All.o

Ayuntamiento de Madrid

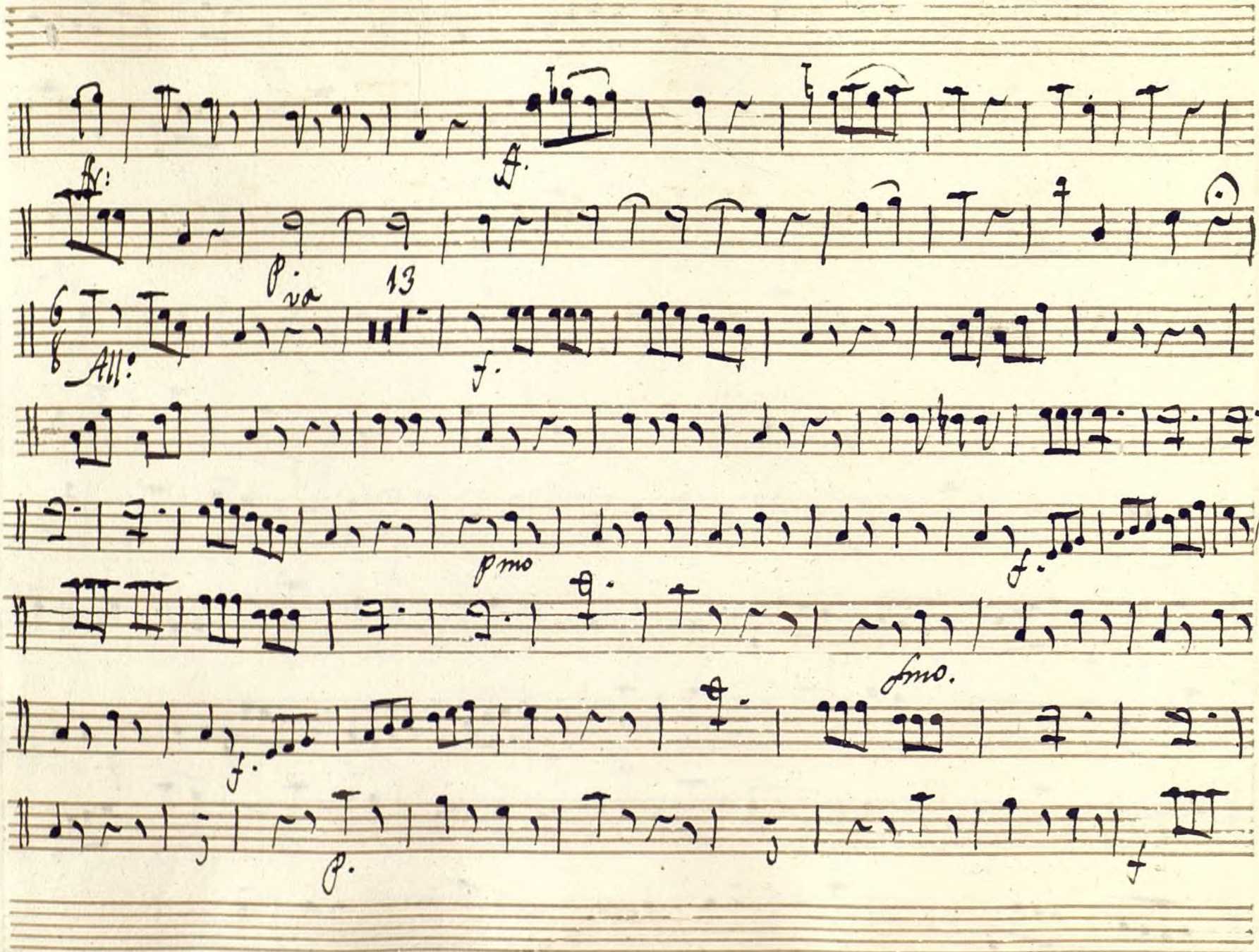

Ayuntamiento de Madrid

Ayuntamiento de Madrid

Ayuntamiento de Madrid

Oboe Primero

Mus 138-3

Tonadilla a tres, Al fin todo se sabe;

Allegretto

Solo

Solo

Parola y al Segno;

Parola) Allegretto Taze

Allegretto

Ayuntamiento de Madrid

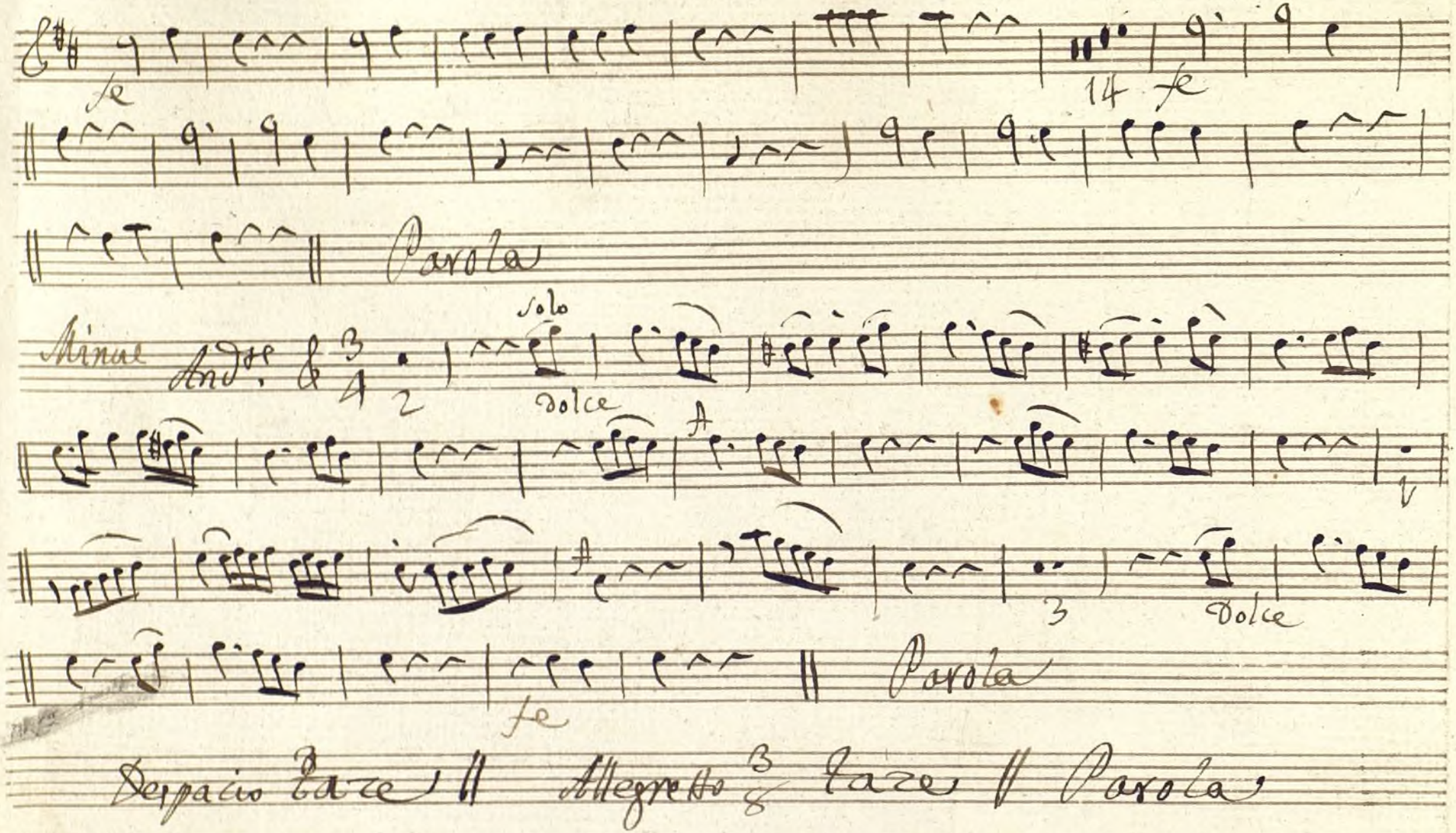

Ayuntamiento de Madrid

Final

Allegro

All°.

Ayuntamiento de Madrid

Ayuntamiento de Madrid

Oboe Segundo

Mus 138-3

Tonadilla a tres, Al fin todo se sabe;

Allegretto

Voz

Solo

Solo

Parola y al segno;

Parola / Allegretto Tace

Allegretto

Voz

Ayuntamiento de Madrid

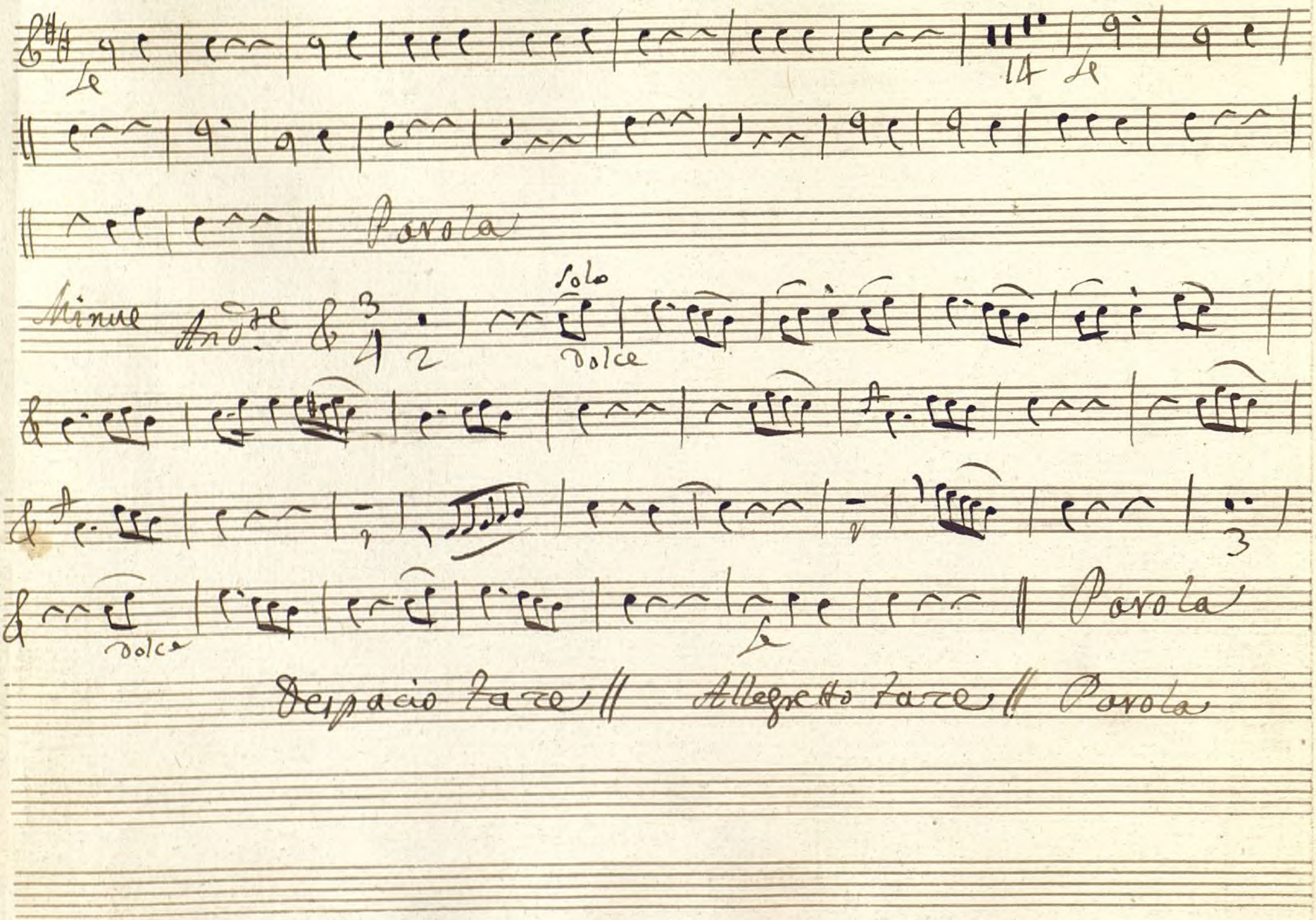

Ayuntamiento de Madrid

final

Allegro

Ayuntamiento de Madrid

Ayuntamiento de Madrid

Clarinete

Tonadilla a 3. Alfin todo se sabe;

Mus 138-3

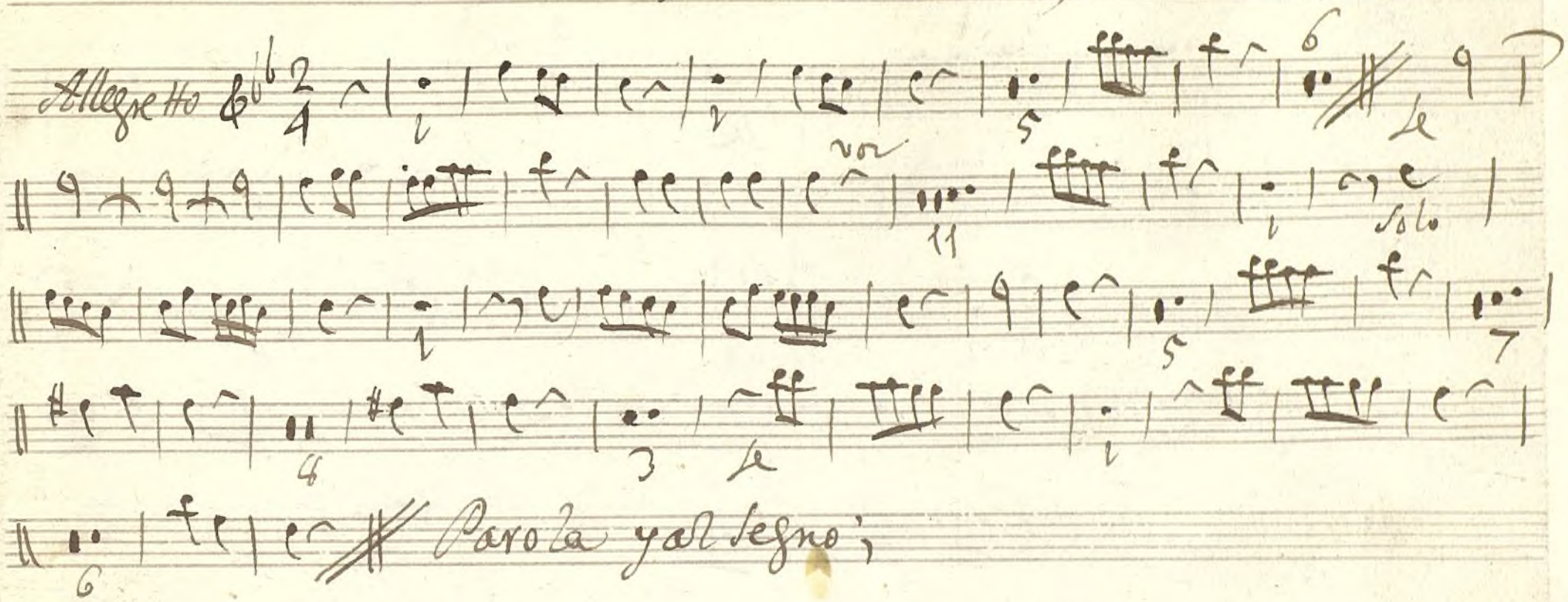

2/4 Allegretto Taze

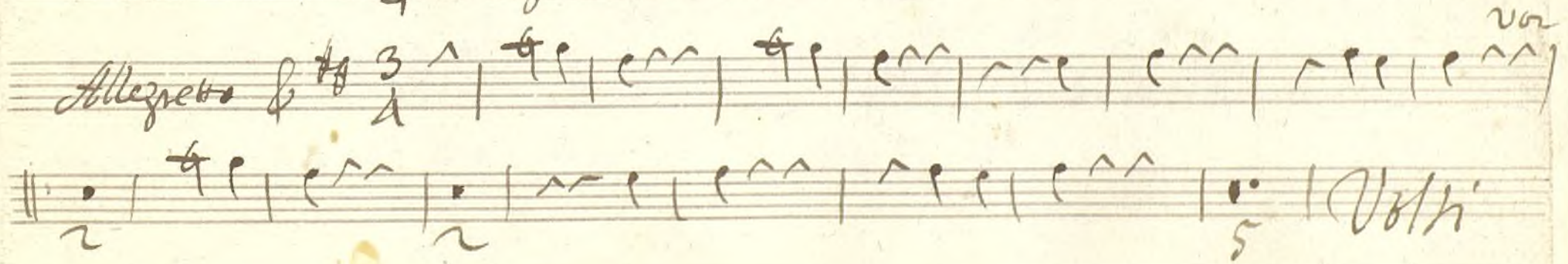

Ayuntamiento de Madrid

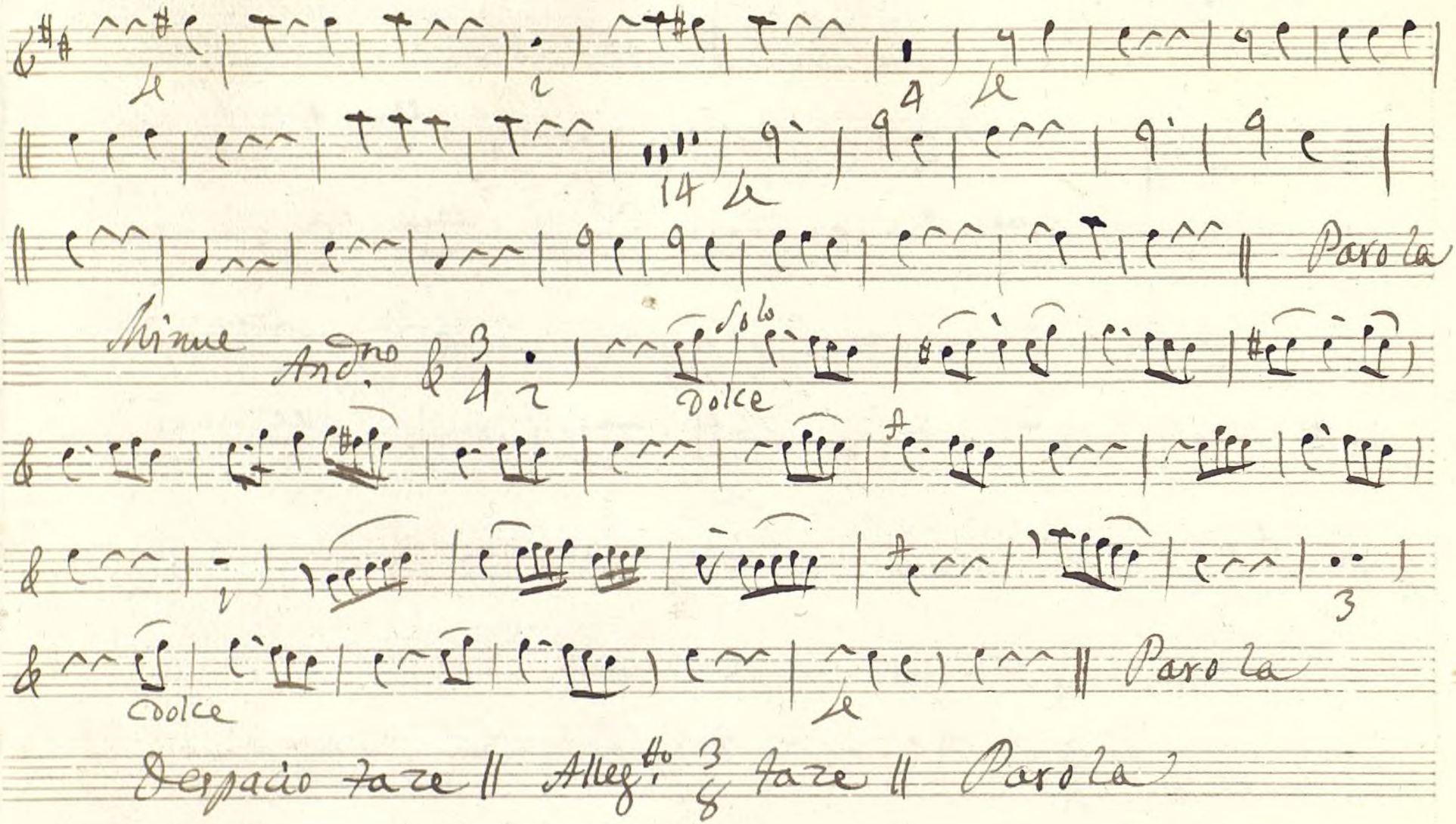

Ayuntamiento de Madrid

Final Allegro

Ayuntamiento de Madrid

Mus 138-3

Trompa Primera

Tonadilla à tres; Al fin todo se sabe

In B. f.

Alleg.tto

solo

Parola y al segno; y Parola

Alleg.tto Tace

In De

Alleg.tto

Parola

Ayuntamiento de Madrid

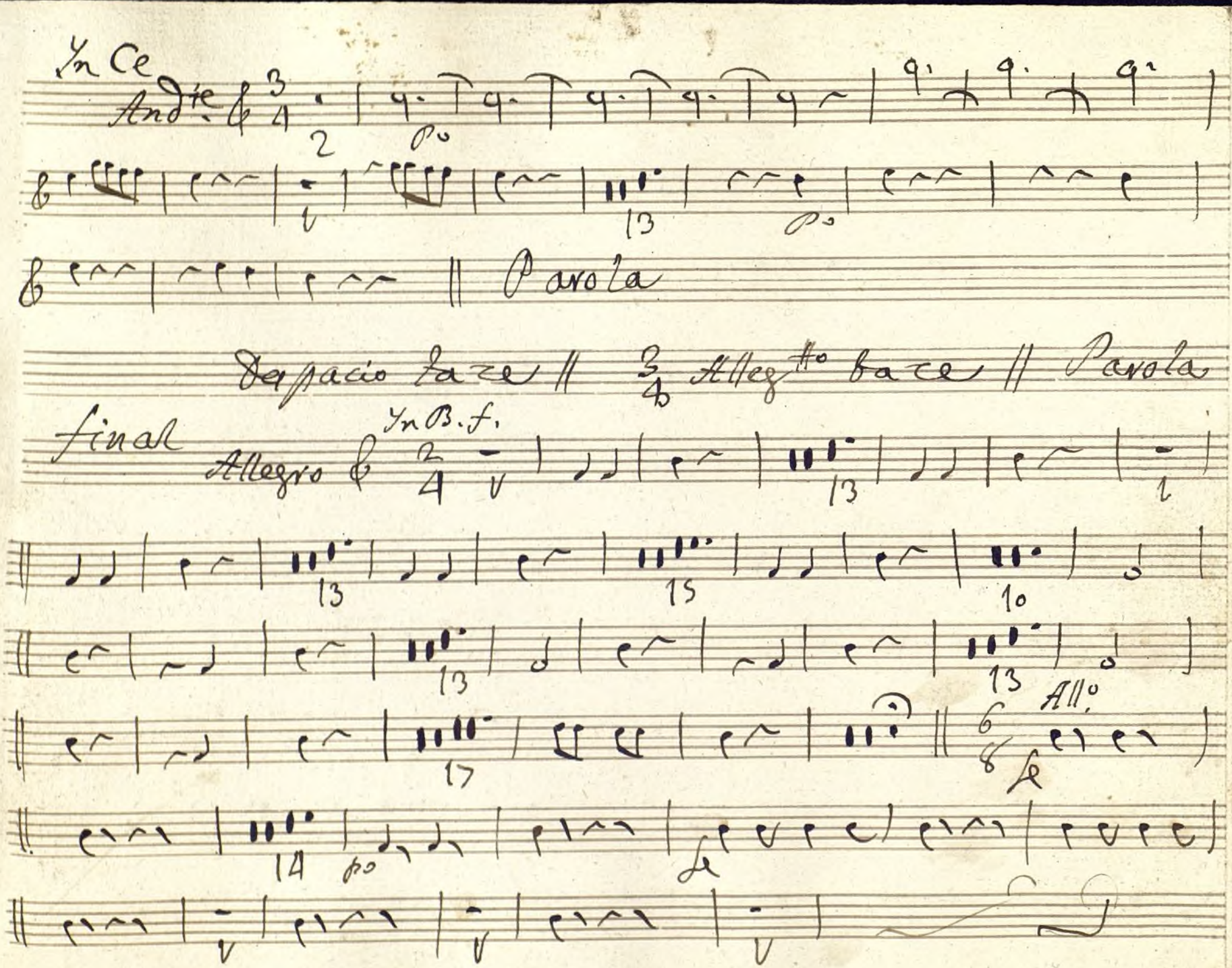

Ayuntamiento de Madrid

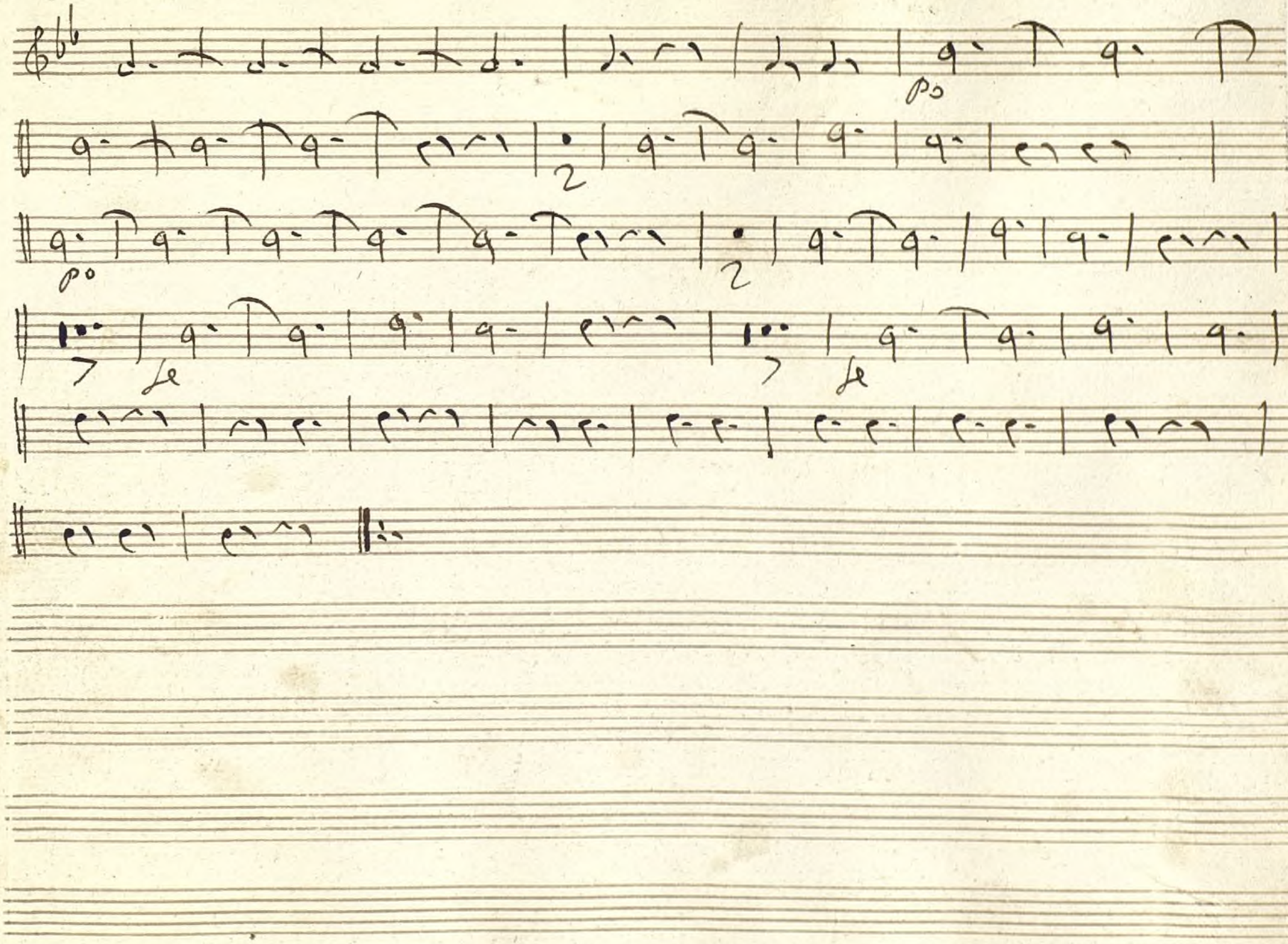

Ayuntamiento de Madrid

Ayuntamiento de Madrid

Trompa segunda +

Mus 138-3

Tonadilla à tres; Al fin todo se sabe;

In B. f.

Allegtto

solo

Parola y al segno; y Parola;

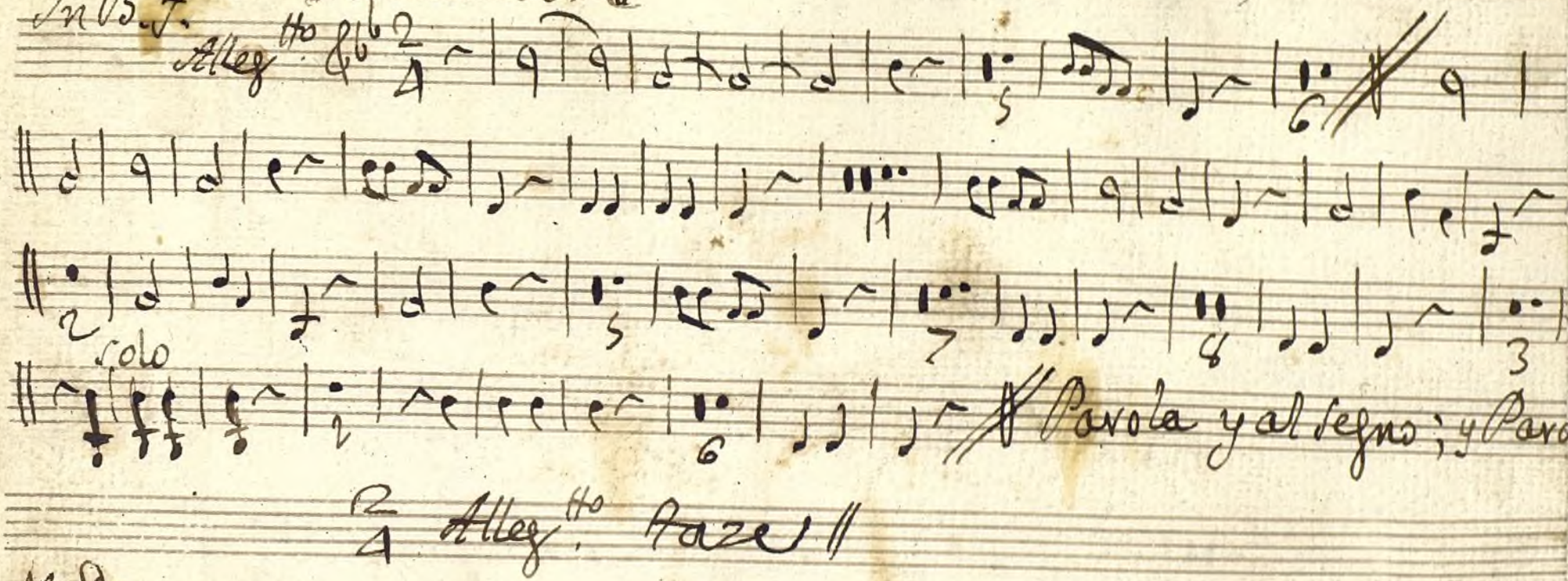

2/4 Allegtto Taze ||

In De

Allegtto

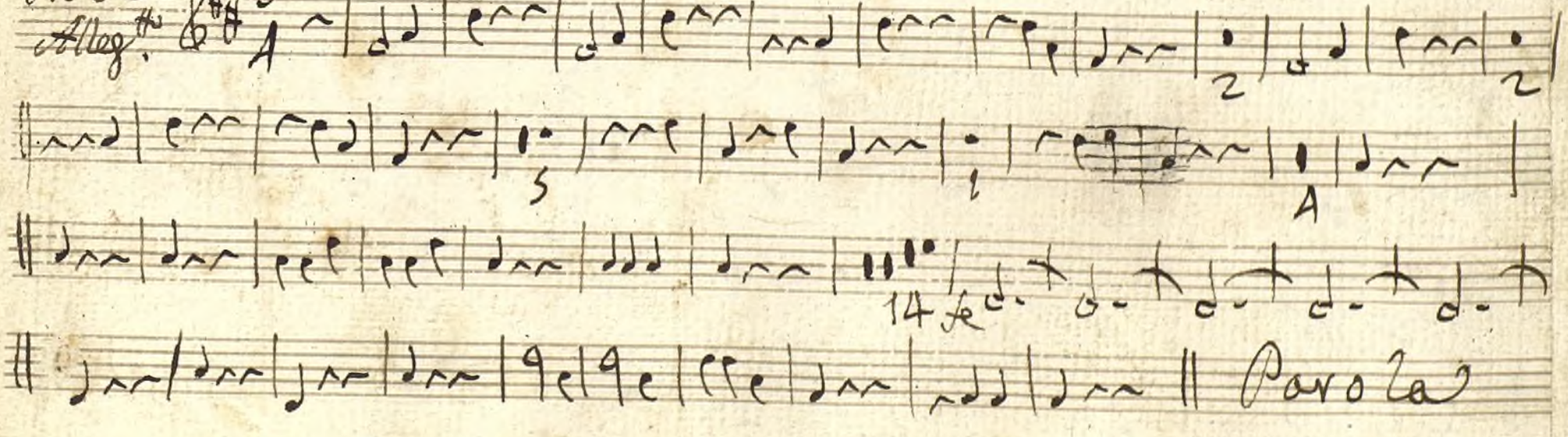

14 fe

|| Parola

Ayuntamiento de Madrid

In Ce

Andte. 3/4 2 po

13

Parola

Despacio taze || 3/4 Allegto. taze || Parola

Final In B. f.

Allegro 2/4

13

13 15 10

13 13

17 10 || 6/8 Allo. Le

14 po

Ayuntamiento de Madrid

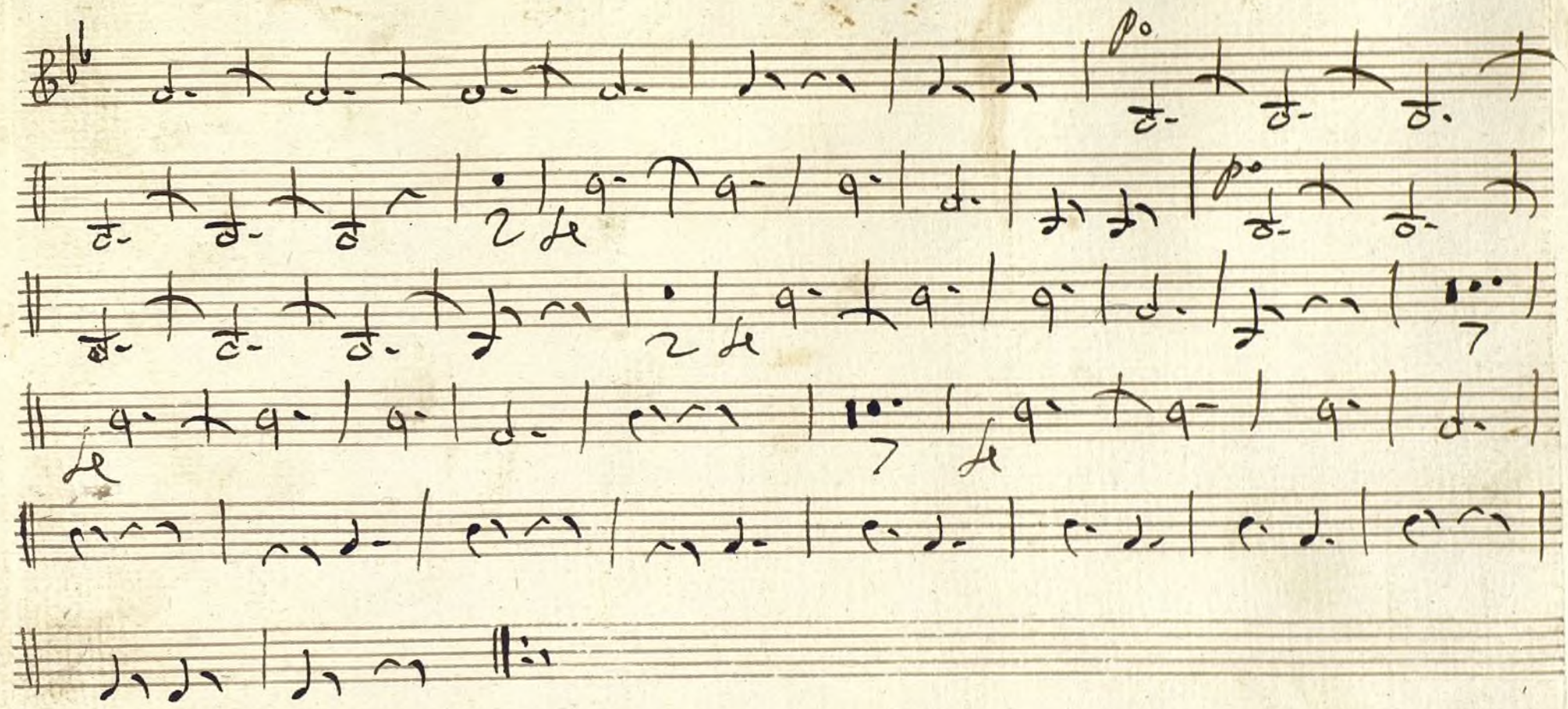

Ayuntamiento de Madrid

Ayuntamiento de Madrid

Mus 138-3

Fagotte.. Ton.a atres; alfin todo se sabe;

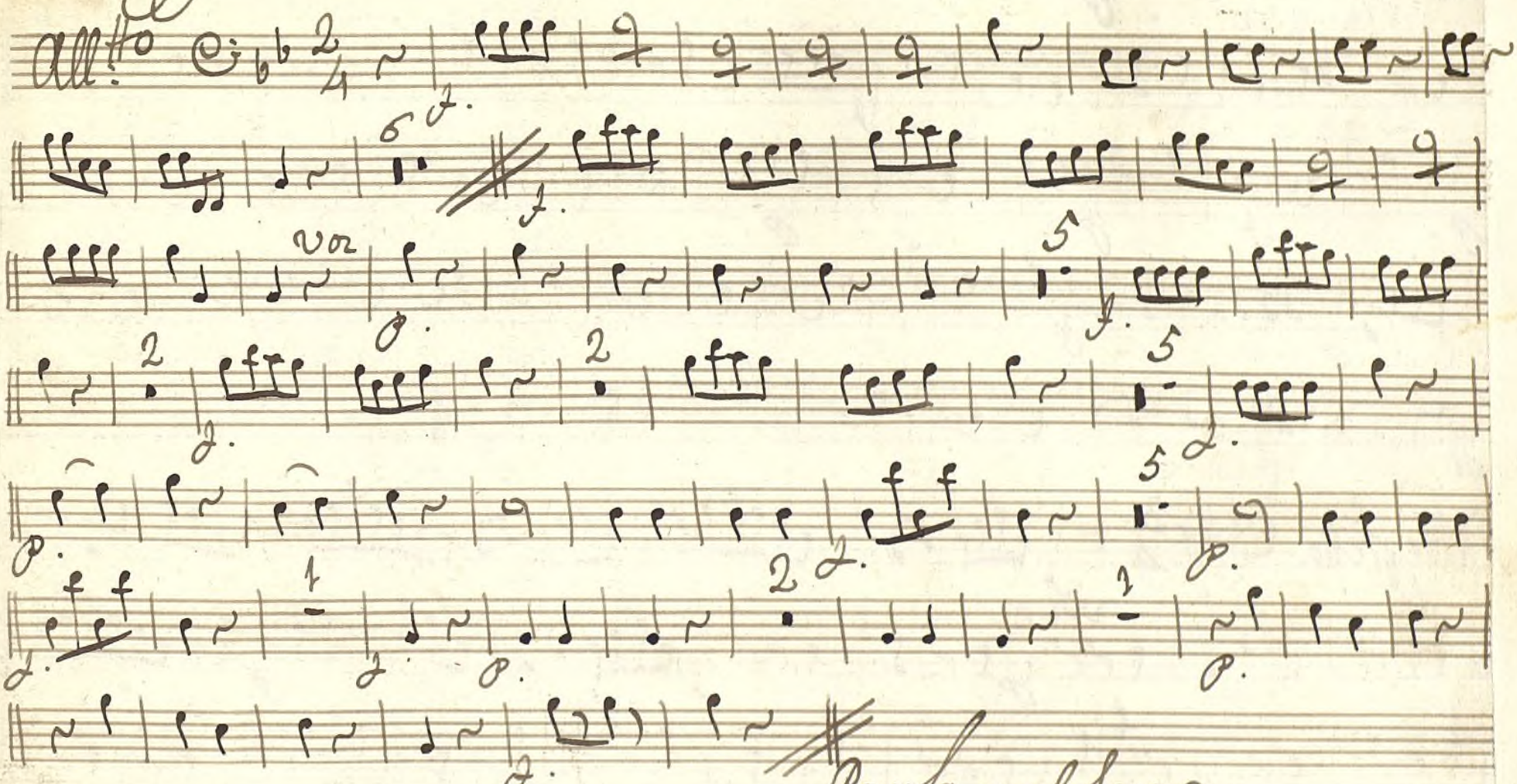

Ayuntamiento de Madrid

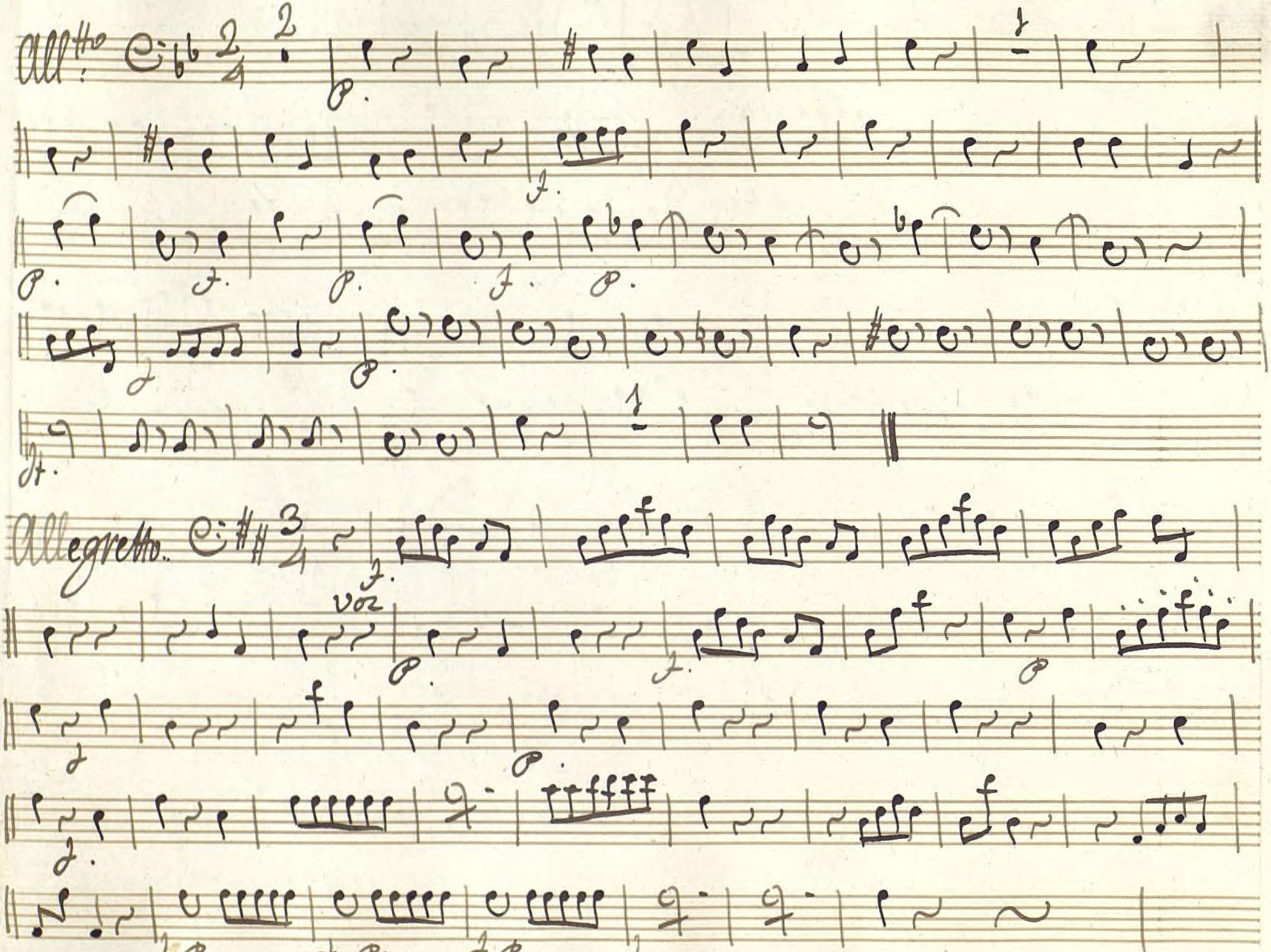

Ayuntamiento de Madrid

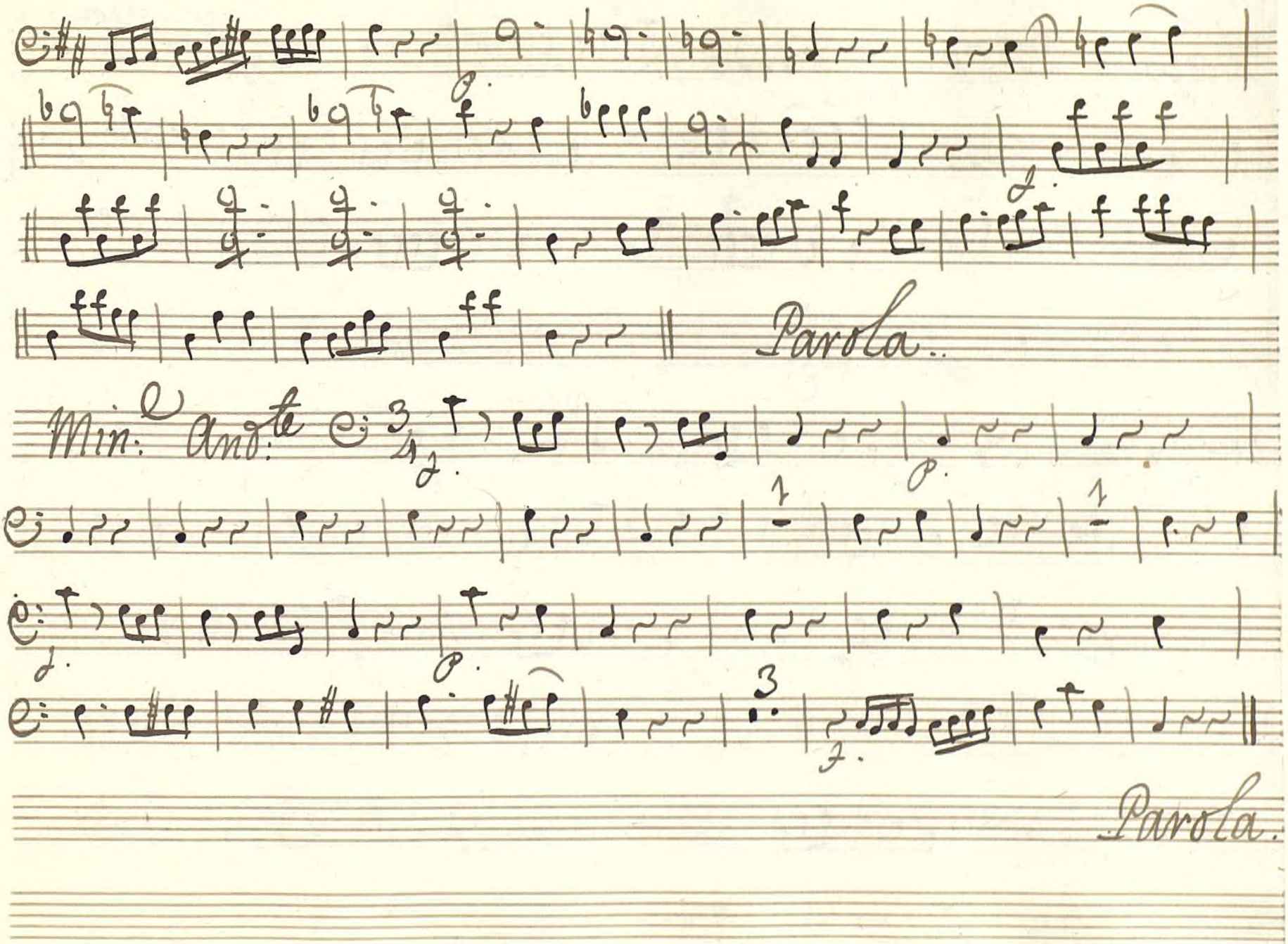

Ayuntamiento de Madrid

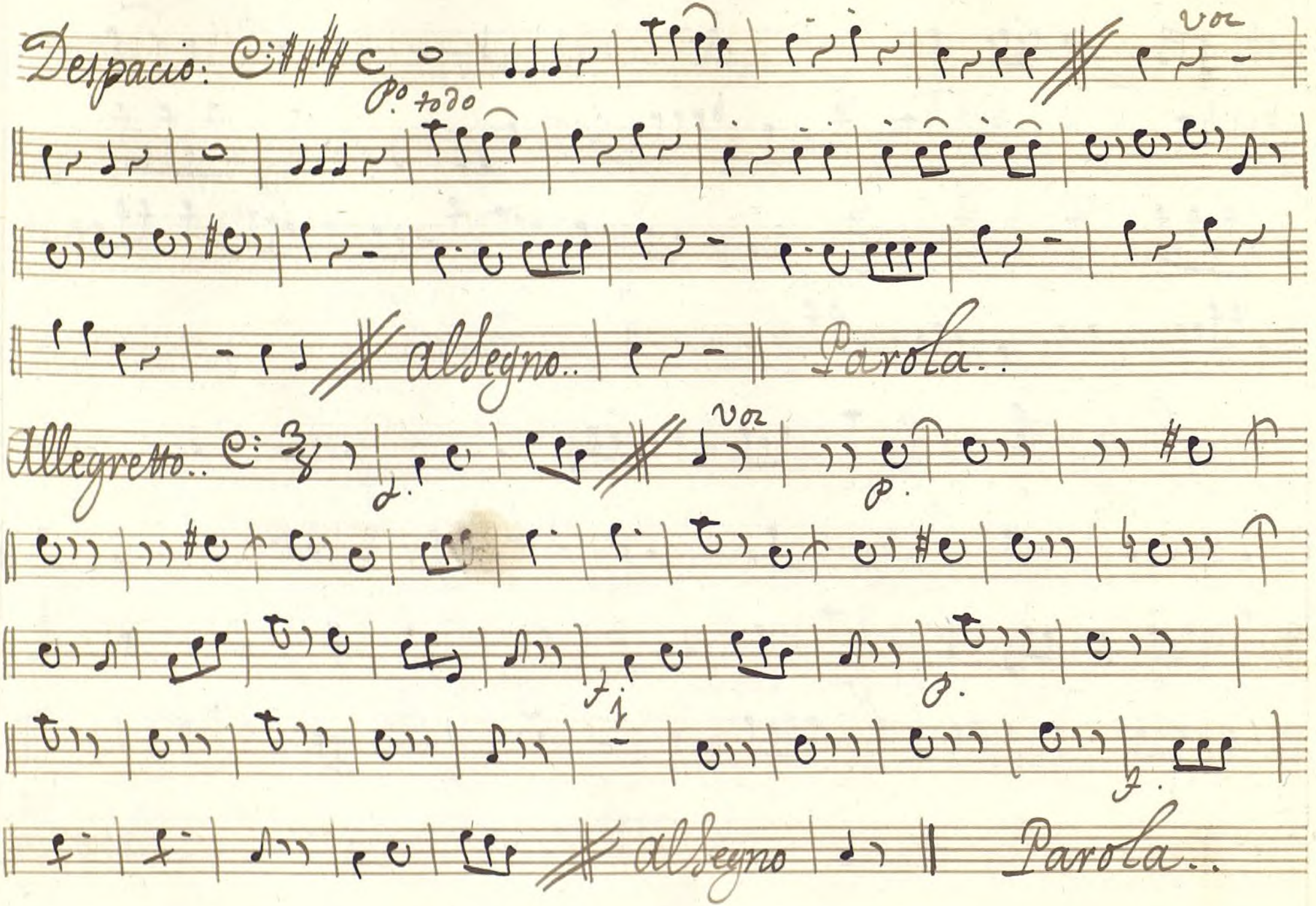

Ayuntamiento de Madrid

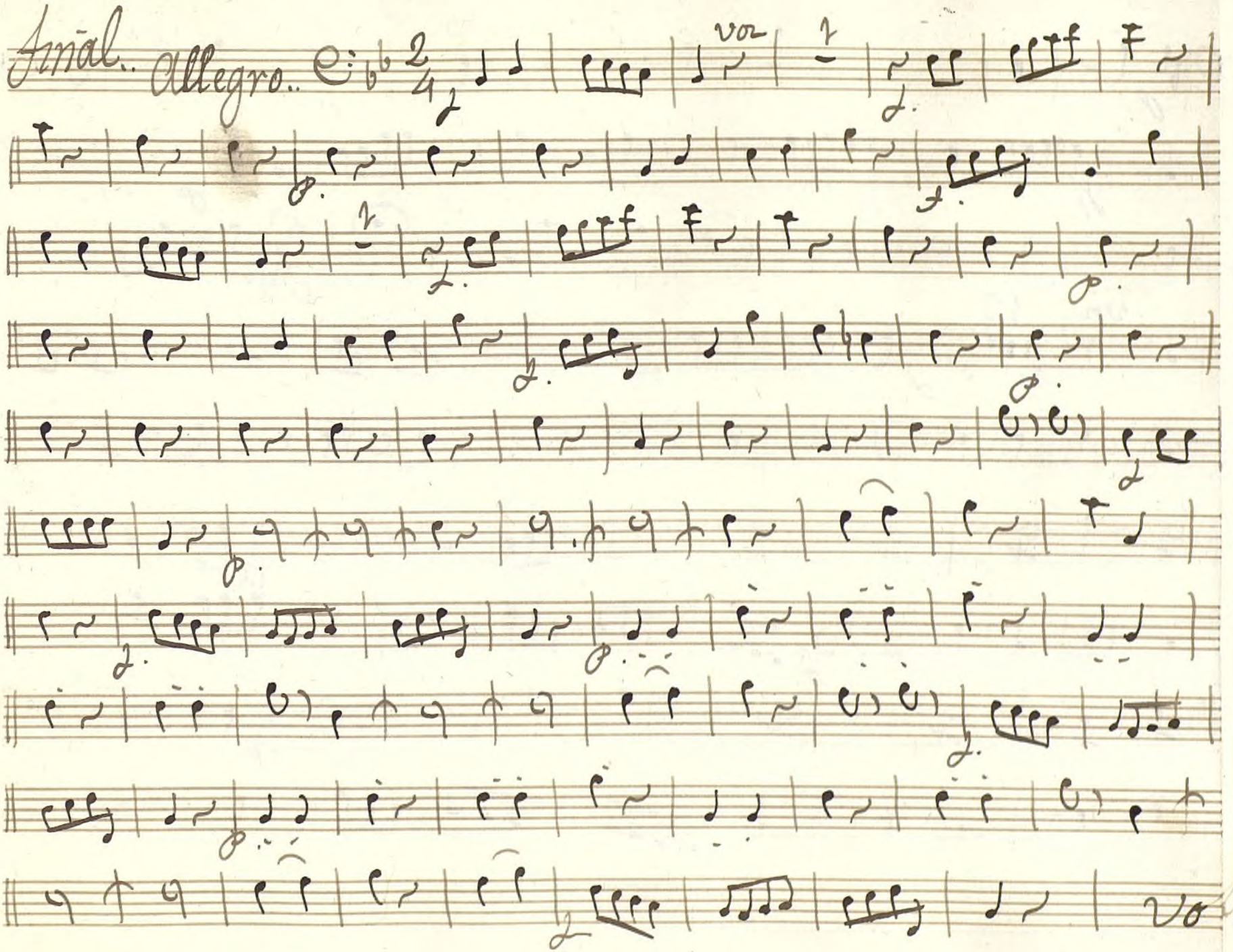

Ayuntamiento de Madrid

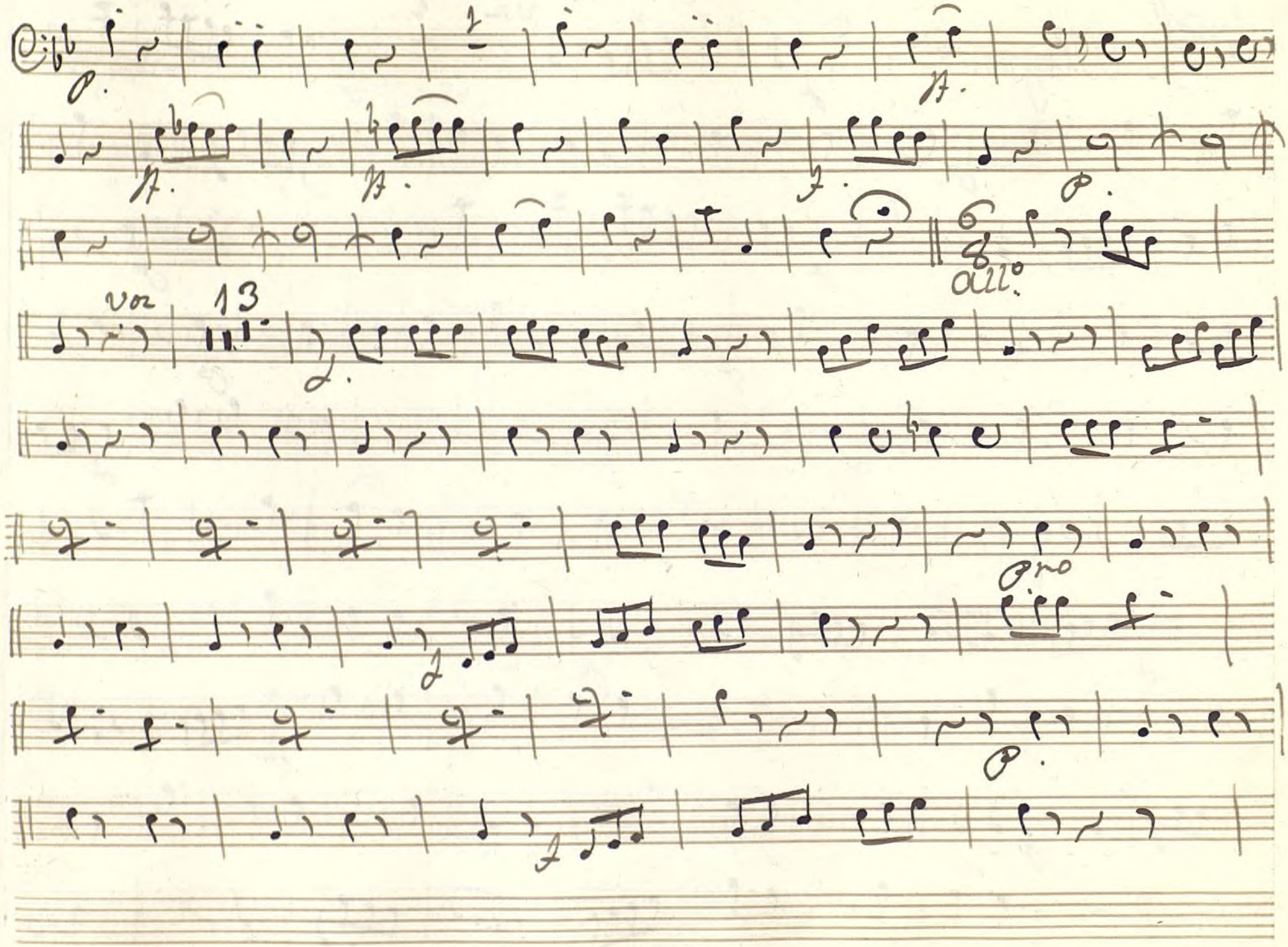

Ayuntamiento de Madrid

Ayuntamiento de Madrid

Ayuntamiento de Madrid

Mus 138-3

Contrabajo:

Ensadilla abej; Al fin todo se sabe;

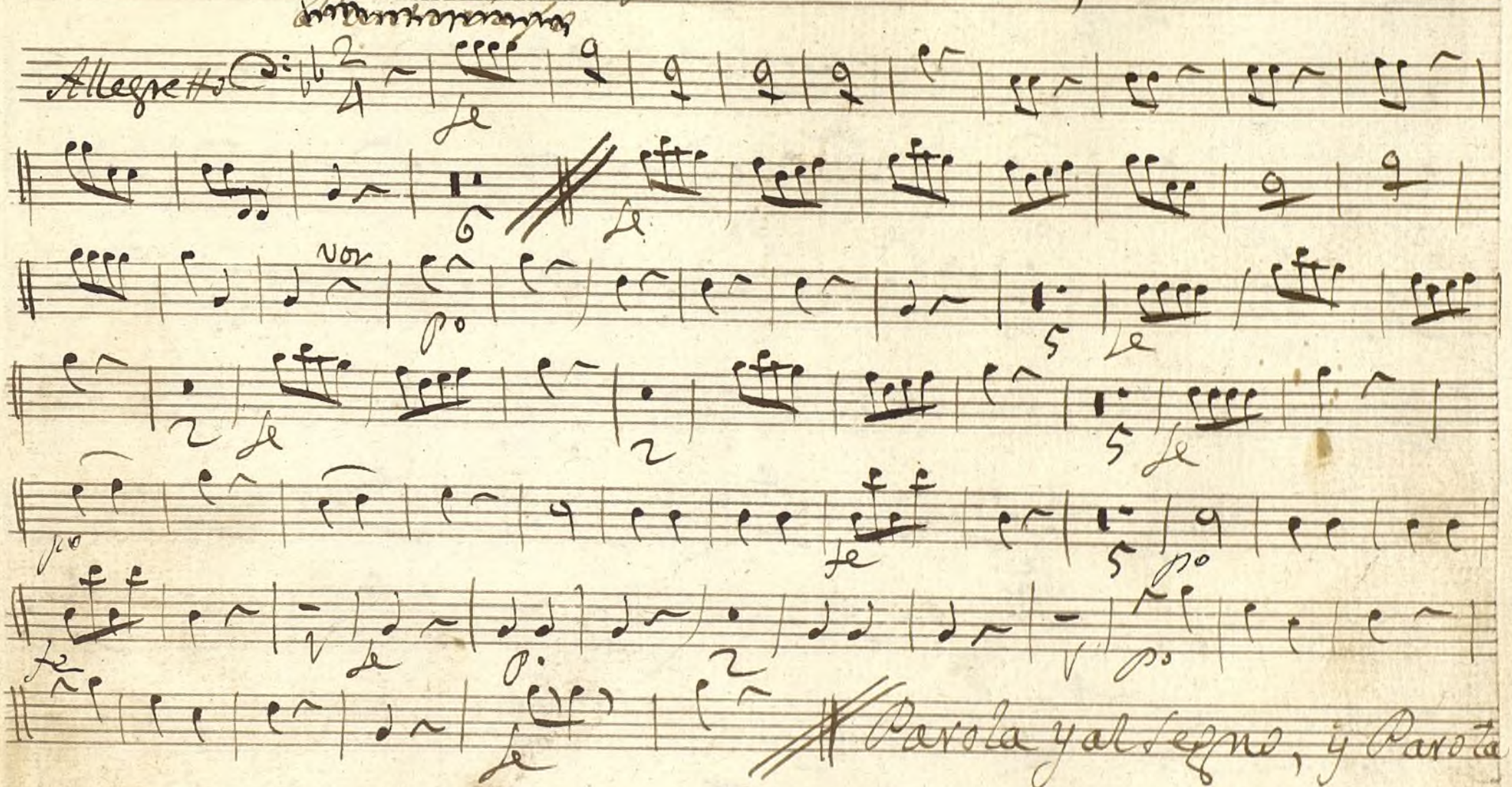

Ayuntamiento de Madrid

Allegretto

Allegretto

Ayuntamiento de Madrid

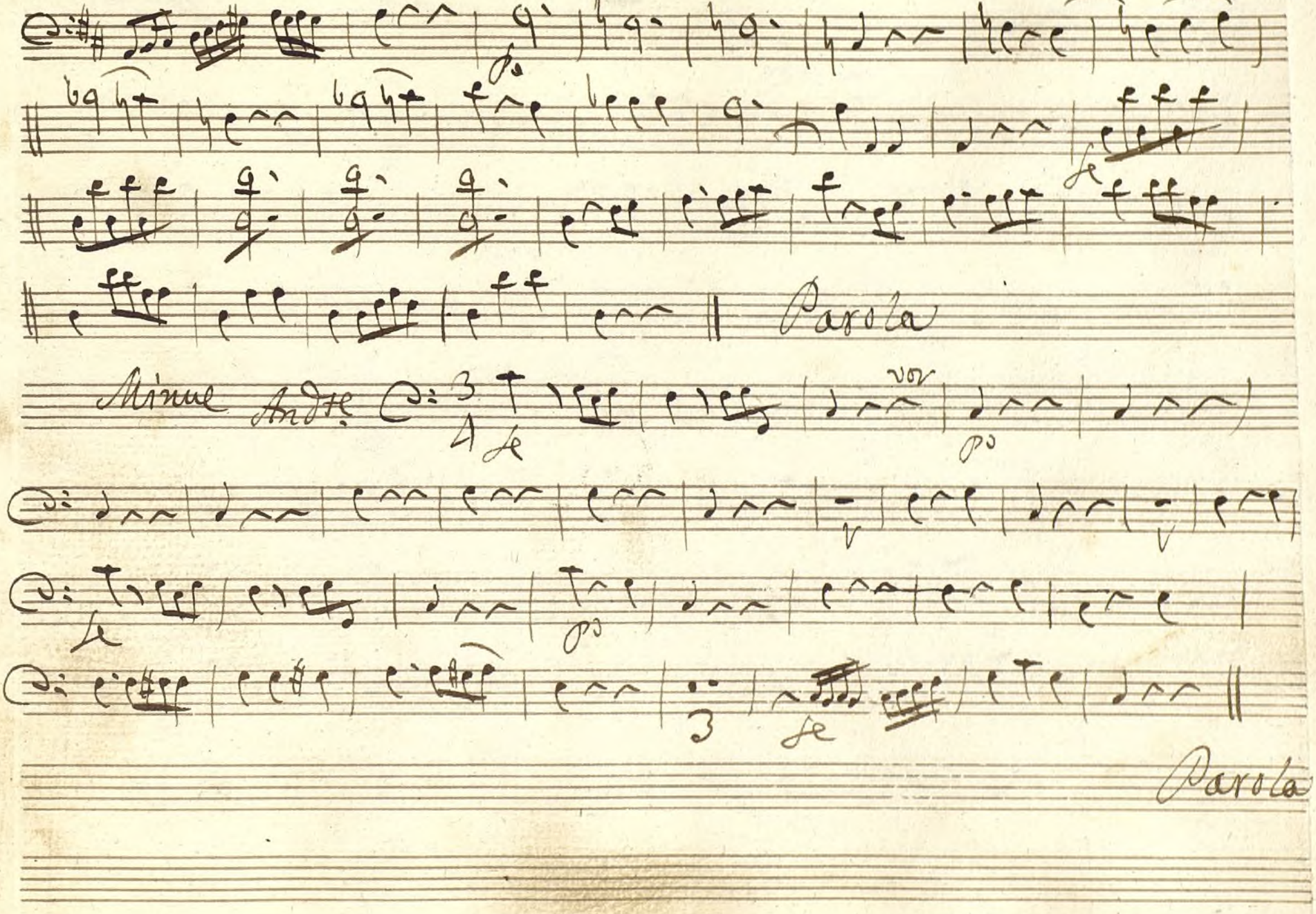

Ayuntamiento de Madrid

Despacio

Piano todo

Vor

Al segno

Parola

Allegretto

Vor

Al segno

Parola

Ayuntamiento de Madrid

final

Allegro

Volti

Ayuntamiento de Madrid

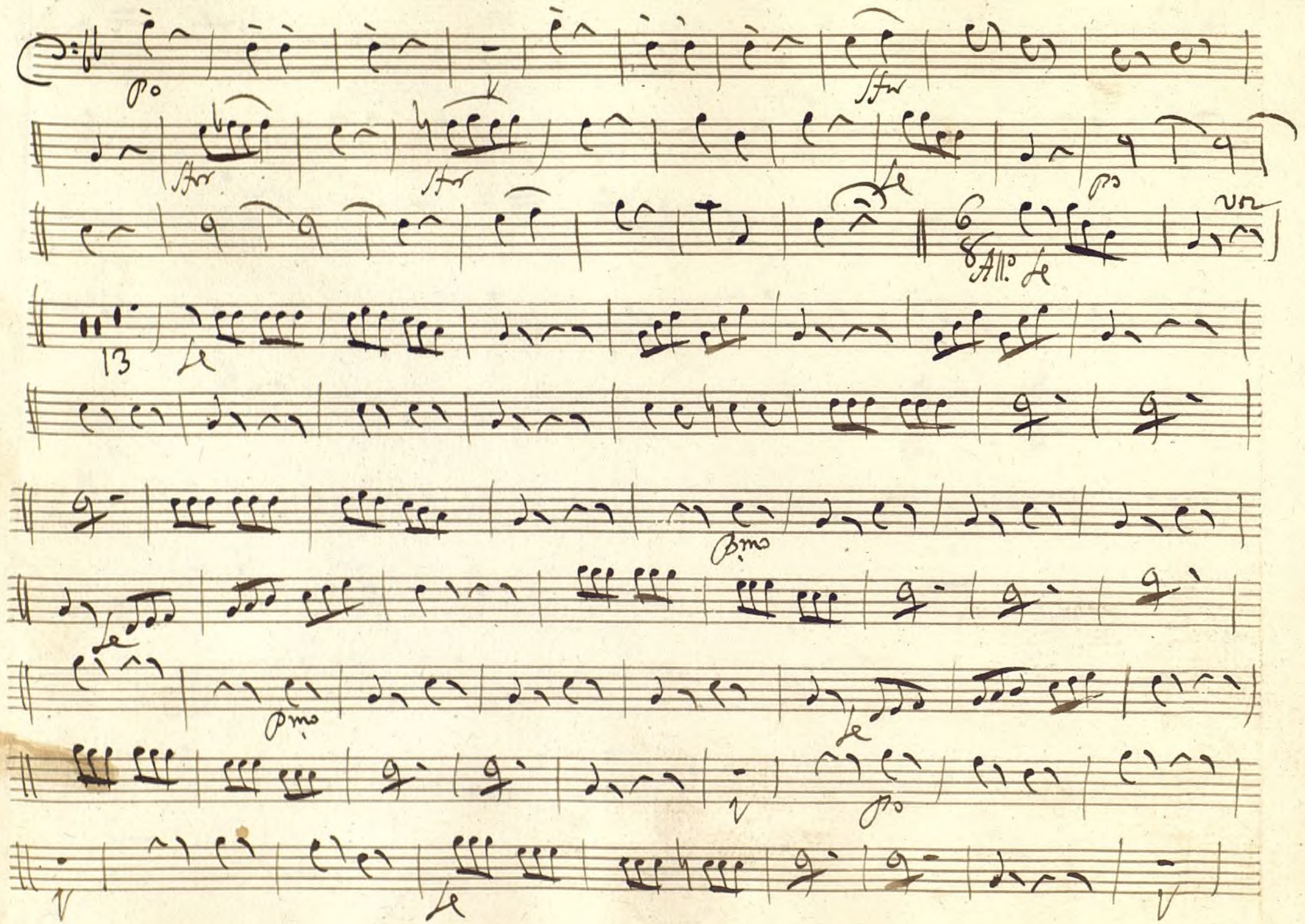

Ayuntamiento de Madrid

Ayuntamiento de Madrid

Ayuntamiento de Madrid

Contravaso dupli.do

Tonadilla à tres; Alfin todo se sabe;

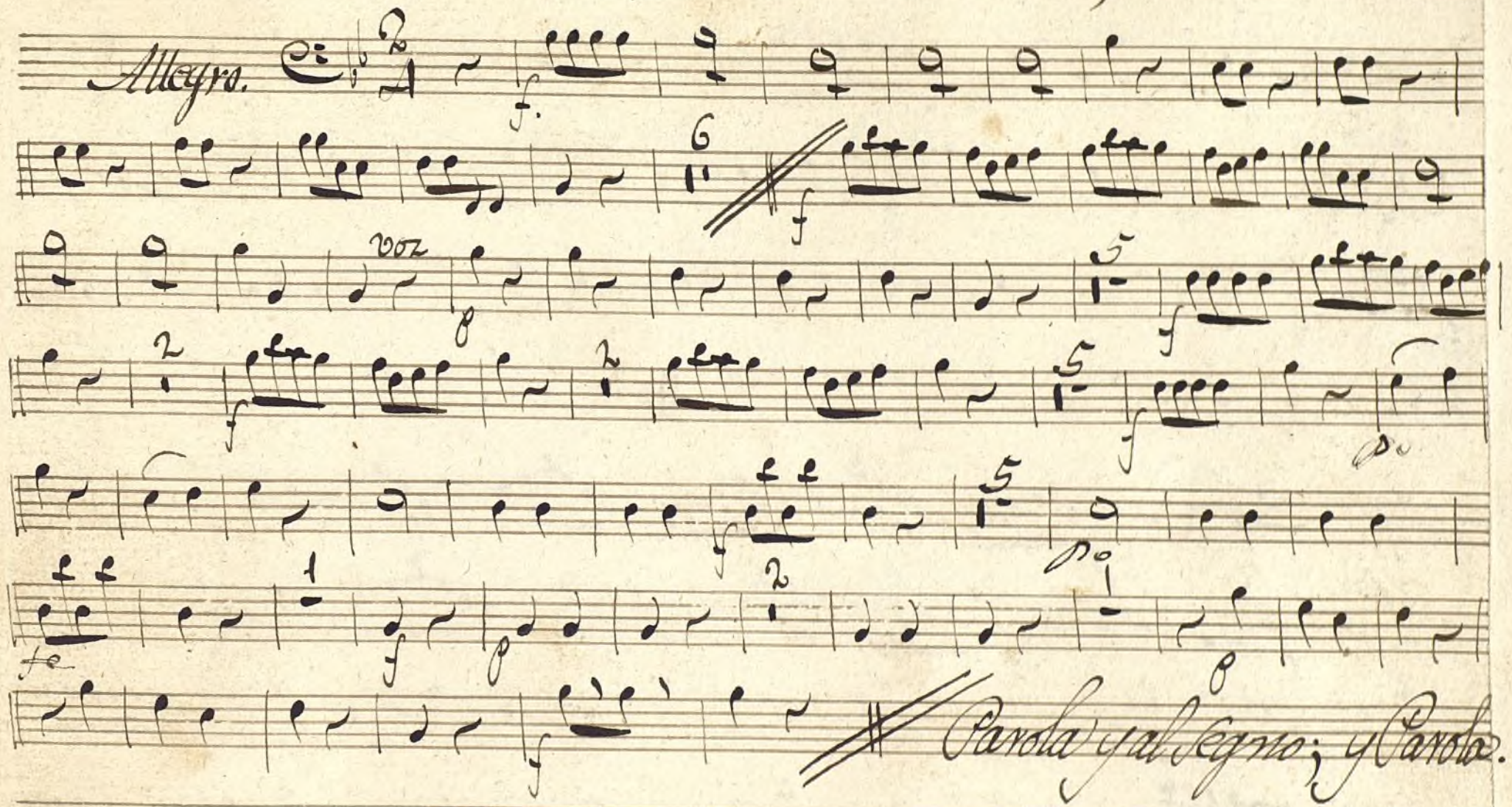

Mus 138-3

Ayuntamiento de Madrid

Despacio.

All.to

Ayuntamiento de Madrid

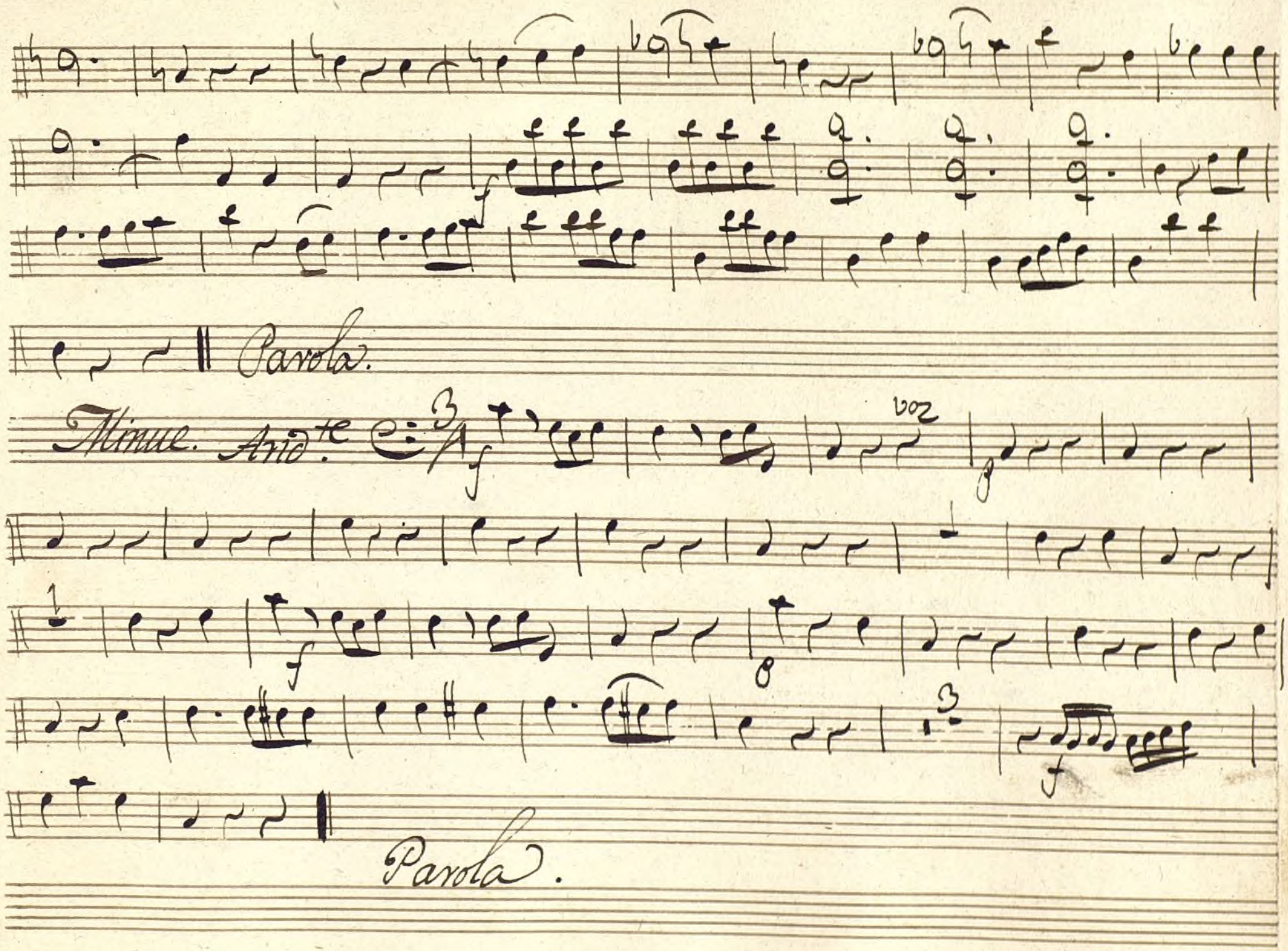

Ayuntamiento de Madrid

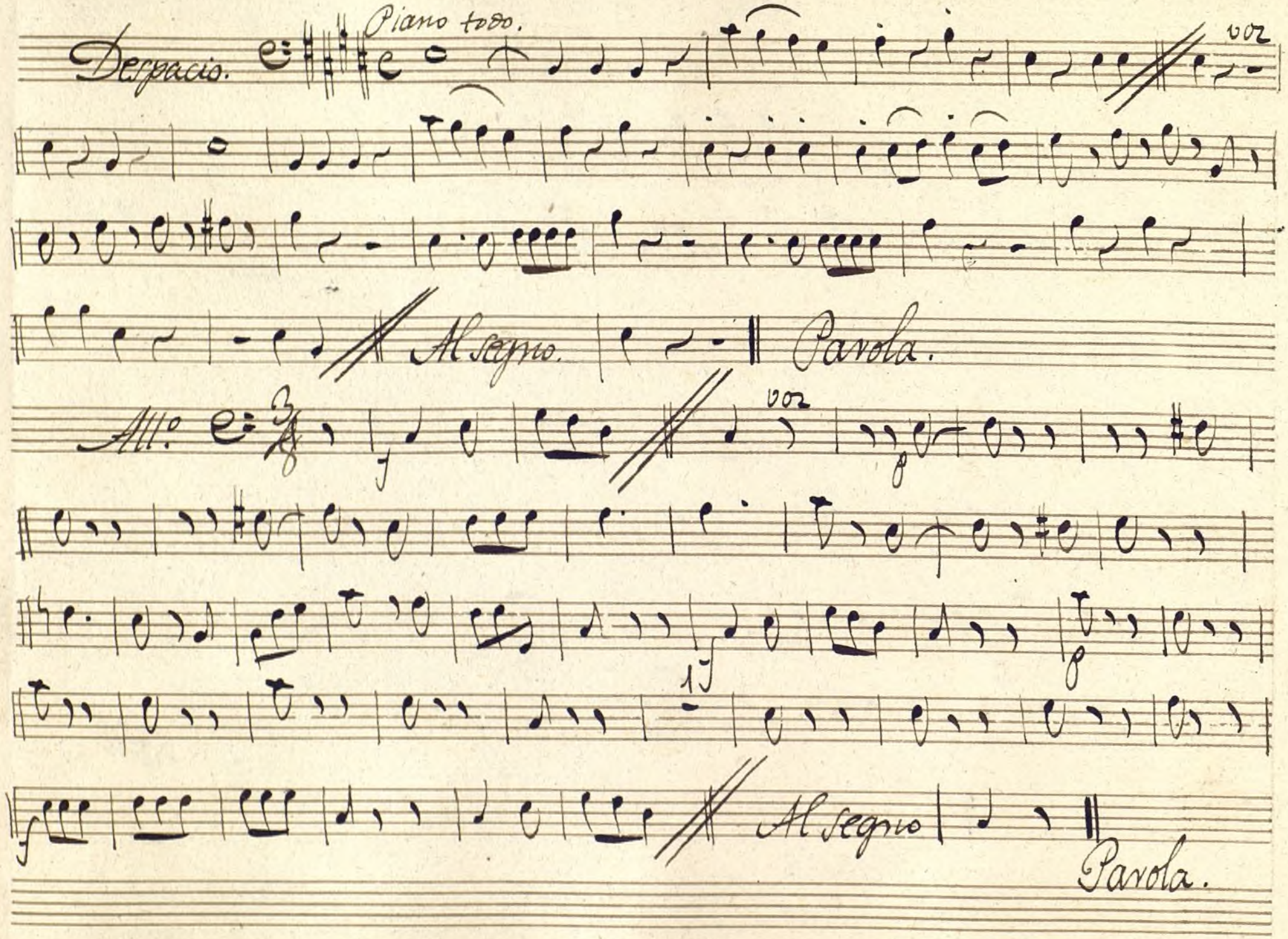

Ayuntamiento de Madrid

Final.

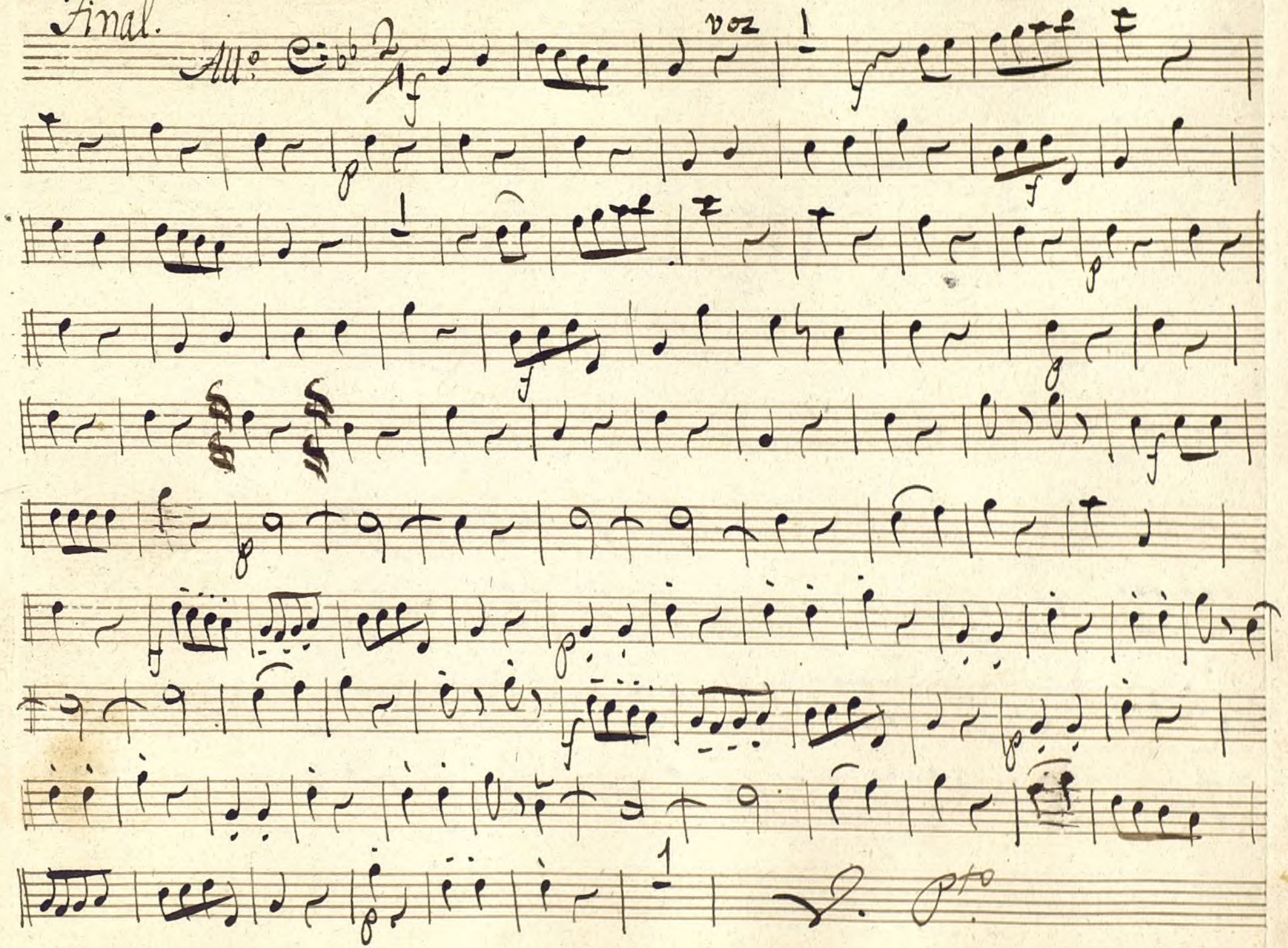

Ayuntamiento de Madrid

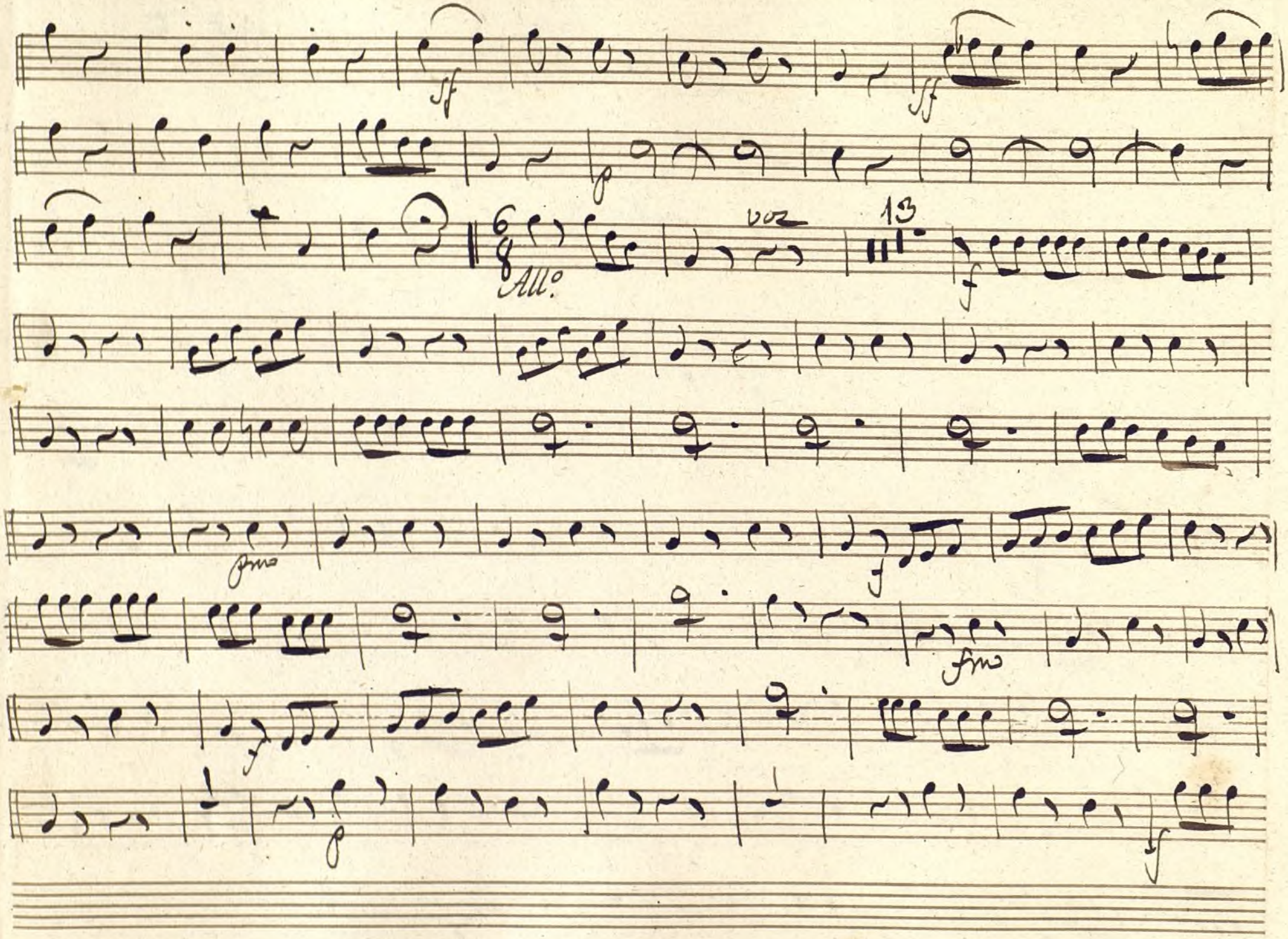

Ayuntamiento de Madrid

Fine

Ayuntamiento de Madrid

Ayuntamiento de Madrid