

4-193-58.

C.

Presentado por el Sr. D.
N.

1856.

D. Dns. Mahon y Ballerov, solicitan
licencia para arpear una falda de prado
situada en el sitio llamado Valle del Moro
cerca de Francia.

83. 311. 4

1871

1871

1871

1871

1871

1871

Fachada principal del Proyecto de una Fábrica de papel estampado que ha de construirse enramuro de esta Corte ala parte del Norte de la misma en el Camino de Francia y sitio que llaman Valle Del Moro.

Perfil de la Fachada

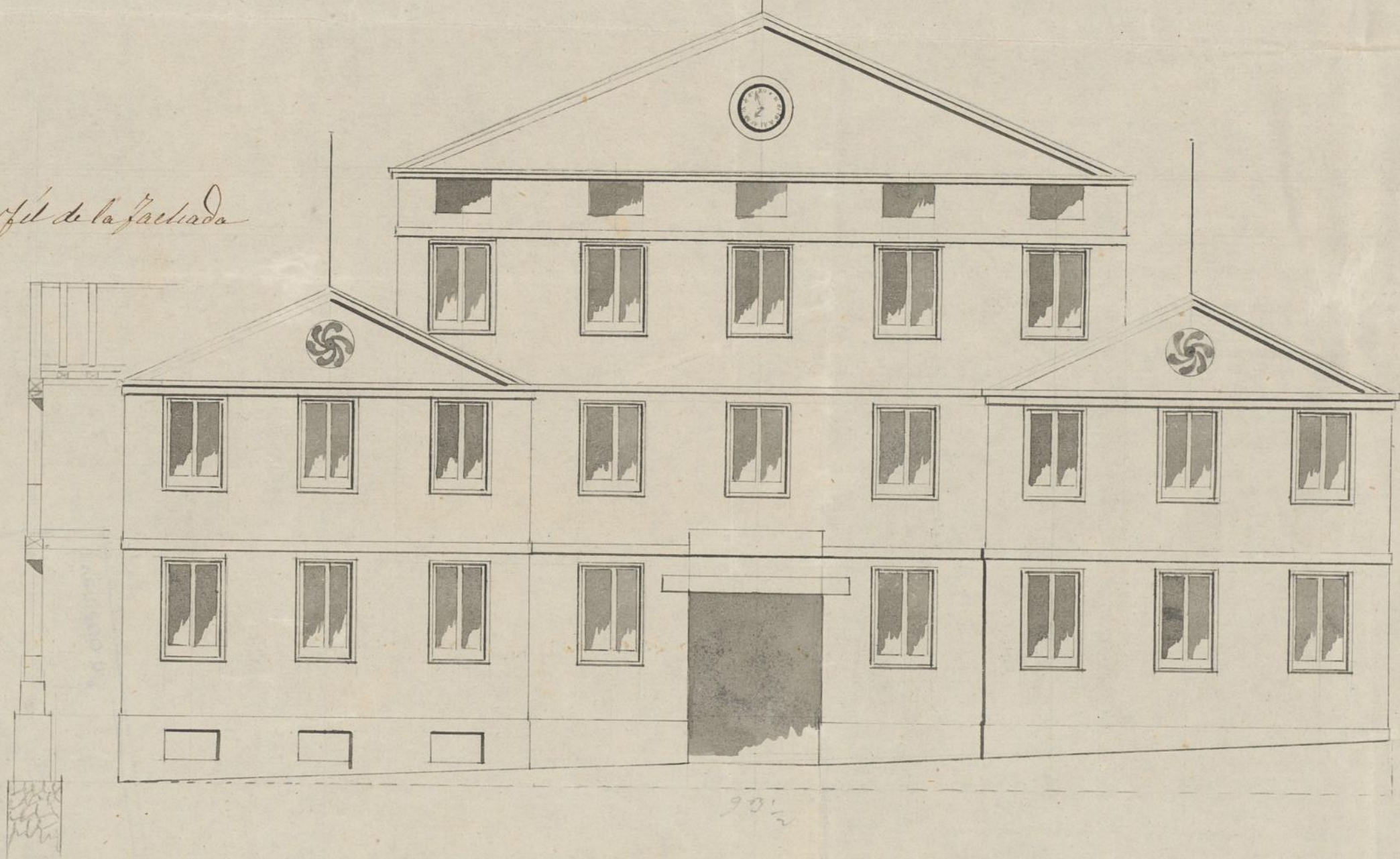

Parte anterior de la planta de la fábrica

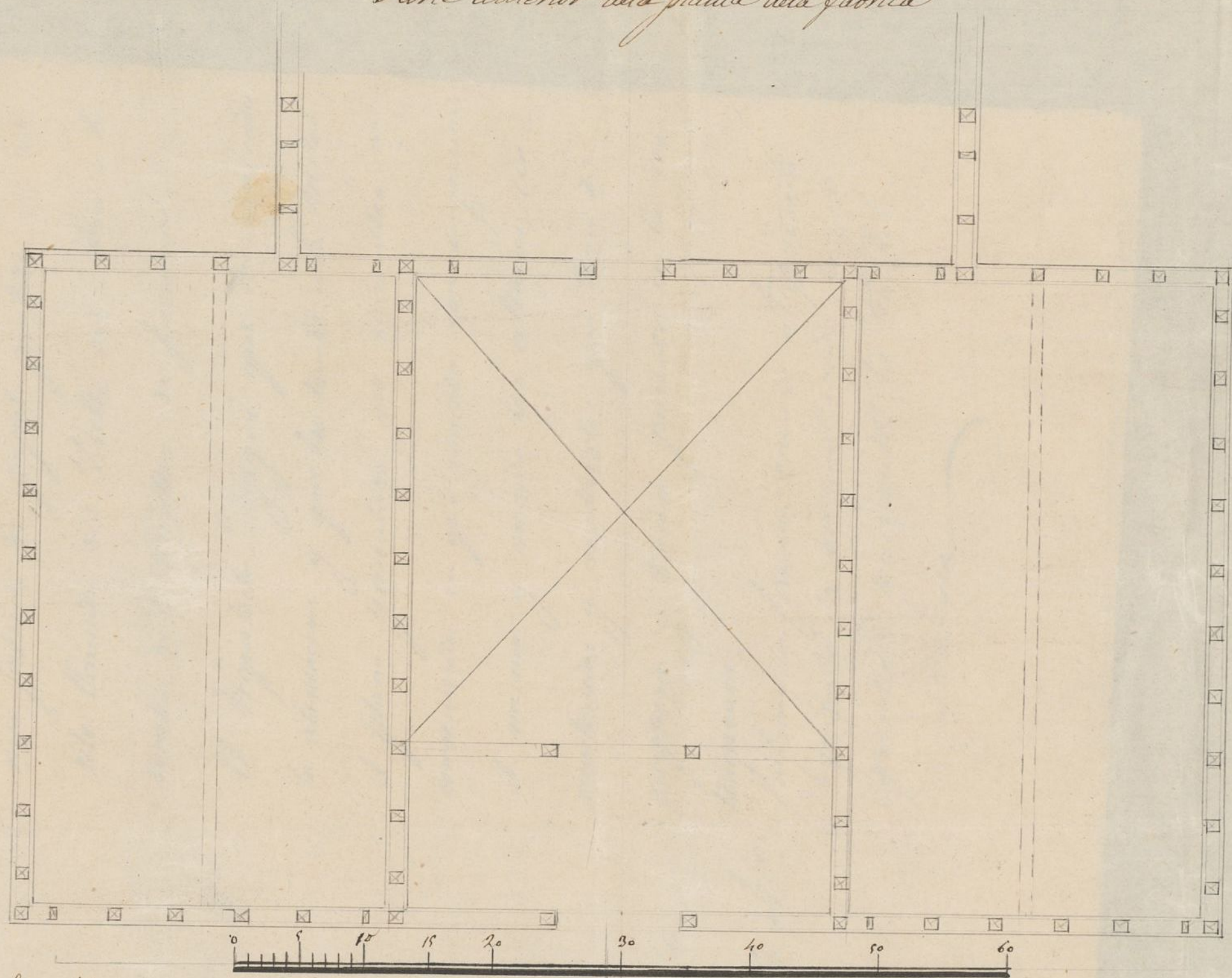

Escala de dos milímetros por pie.

Madrid 3 de Marzo de 1856.

Manuel Rico y Ros.

[Signature]

ARCHIVO DE VILLA
Secc. 4 Leg. N.º Orden
193 58
Inventario n.º

4-193-58

4. Mo^{no} del 46. - Los Sres. Moñón y Ballerón
piden licencia para edificar construir
una fábrica de papel pintado en el
sitio llamado del Valle del Moro a la
derecha de la carretera de Francias.

2.º Mo^{no} - El Arquitecto Ayegui que ha marcado
la alineación y que ha tenido a la vista
el plano presentado no encuentra in-
conveniente en que conceda con sujeción
al mismo y marca las alturas, cir-
cunstancias y materiales que han de
emplearse y tenerse presente en la cons-
trucciones.

7.º Mo^{no} - Se hace la forma en el Arquitecto
Cargado la circunstancia de
presentar precisamente los títulos
de propiedad

13076/10730



Los H. Mahony Battutinos
del comercio y vecinos de esta corte en
su calle de Carmen n.º 18, dueños
de una posesion sita en término
de esta Villa donde llaman Valle
del Moro, a la derecha de la can-
tera de Francia lindando con ella y
con el terreno en que esta situada la
caulla de los guardias civiles, mas
alla de la praderia de guardias (la po-
sion tiene casa, noria y hornos de cer-
cadrillo): Deusan construir en ella
una fabrica de papels pintados con
arreglo al plano y modelo adjuntos
que firma el arquitecto director de
la proyectada obra D. Manuel
Feyo y Rodriguez y al efecto —

A. N. C. Suplican se sirva disponer a la
mayor brevedad posible la nueva
tira de cuerdas p. la alineacion
con que ha de tener el proyectado
edificio y expedir la competente
licencia p. su construccion
dando por presentados los titulos
de posesion y la finca y la bien



cia de la Direccion gral de la muni-
que los exponents recurran y en-
garan a el en esta misma sen-
Yo que no dudamos merecer de
Madrid 3. Marzo 1856
Matheu y Battistini

Madrid 5 de Marzo 1856.
Por acuerdo del Excmo Ayto. Com.
Pase a la Comision de Obras.

Madrid 10 de Marzo de 1856.

Comision de Obras.

Pase al Sr. Alcalde Cont. del Juzgado de Moravillas para
que con asistencia del Sr. Vocal de la misma D. Juan Antonio
Sánchez del Arquitecto Municipal del solicitante y el Ar-
quitecto de este se sirva proceder a la tira de cuerdas, dando in-
forme del resultado al profesor municipal.

El Alcalde Preside

Matheu y Battistini

Excmo Sr. Ayuntamiento Constitucional
cda Villa y Corte

Mat



Señal 14. Marzo de 1856.

Se Señala para hora de lurdas que se rep
viniendo en decato anterior el día quince del
corriente alas cuatro de la tarde y para que
tenga efecto dirijan oficio al Sr. Regidor encar
gado y avien al arquitecto del Cuartel de
no de la obra y su arquitecto =

El Sr. Cont.

Entremedias

Señores de la Comision de Obras

Habiendo pasado a mano la alineacion
que debia observarse en la fachada de la
lata que con destino a fabrica de papel pin
tado tratan de construir los Sres. Mahon
y Ballesteros en el Valle del Moro ala
derecha de la Carretera de Francia debo
manifestar, que dicha fachada debia es
tablecerse en linea recta de los 93 1/2 pies
que tiene de extension, separandose 20 pies
de la hilera de arboles de dho camino.

Examinado el plano de fachada
que se acompaña firmado por el Sr.

arquitecto D. Manuel Seo Rodriguez
lo encuentro conforme a los
principios del arte y a los acuerdos
del Excmo Ayuntamiento, observando
unicamente que para la construccion
de la fachada se adopta el sistema de
entramado, lo cual creo puede permitirse
en atencion al sitio en que se constru-
ye; bajo cuyo supuesto no encuentro re-
paso alguno en que V. S. S. se sirvan con-
ceder la licencia que se solicita bajo
la observancia del dicho presentado,
direccion de dho. Arquitecto y reglas re-
gulatorias de la construccion.

1.^a Que las crujías se construyan sobre
terreno firme con piedra o pedernal y
mercadería de cal y arena, dándoseles 3 pies lta
elevados del terreno, dando y tallándose
un cuarto de pie por cada lado de la
el docalo de cantaria de fabrica o ma-
portencia o de albaniza, dándole por
lo menos dos pies de elevacion en el punto
de mayor alto, y corriéndola a nivel lta
el mayor bajo.

2.^a Que sobre el referido docalo y con el espesor
de 2 1/4 pies se guine la fachada de fabrica
de ladrillo lta la imposta del piso para
dado la cual podrá seguir la fachada
entramada a los haces interiores del ma-
de terciada, dando al tabicado dos pies de
guero; debiendo ser de fabrica de ladrillo
lta el asiento de los aleros, que podría

Sea a gusto del Arquitecto director
formando cornisa de fabrica de tra-
mado, o de madera descubierta sin
escudo de un vuelo regular, colocan-
do sobre el mismo una canal gene-
ral de plomo para reunir las aguas
y dirigirlas al camino por medio de
bajadas de plomo colocadas a loz haes
exteriores de la fachada por la importa-
cion del piso principal donde quedaran embor-
dar en la fabrica.

3.^a En la puerta no habra batiente que to-
que alga del filo de la fachada para no
impedir el transito publico.

4.^a Se pedira permiso por separado al Sr.
Ayuntamiento 1.^o p.^{ta} la construccion del prozo
de aguas inmundas en el punto y con las
precauciones q.^{ue} indique el Sr. Arquitecto de
fontaneria.

5.^a Se revocara la fachada decentemente
imitando un buen orden de construc-
cion, pintando de color claro y al oleo
la puerta de la calle.

6.^a El Arquitecto del Cuartel podra revo-
car la obra siempre que lo crea
conveniente, sin embargo de que el
dueno queda obligado a dar aviso
luego que este colocado el zocalo, para

do el abito y concluidas que sean
las obras, para que practicados
los oportunos reconocimientos resulte
el cumplimiento de los acuerdos del
D^{no} Ayuntamiento. Madrid 27
de Mayo de 1856.

Juan Pedro Freyre

Excmo Sr.

En concepto de la Comision puede S.^a C. autori-
zar la construccion de la casa-fabrica de papel
pintado que se pretende por los Sres. Mahon y
Ballertero, estramuros de esta Corte sitio Ma-
nabo Valle del Moro, a calidad de requerir el
plano de su fachada, y de sujetarse a las demas
reglas de construccion, y de que los interesados
presenten previamente los titulos de pertenencia.
Madrid 7 de Abril de 1856

Enrambarquez

Juan^{co} Yanes

Badajoz

Sanchez

Chiarlone

Madrid 8 de Ab. de 1856.

Excmo. Sr. Cont.

Conforme con la Comision.

Enviada a hoy

se ha purgado en esta fecho. el testimonio de la honra
otorgada en esta fecho. en 7. de presente mes ante
D. Valentin Santos Diaz, acudiente letrado de
D. Juan Sebastian a. D. Camilo Mahon y
D. R. Ballerow de unos terminos de los que
termina de esta fecho. de la Mancomunidad de
los, con casas, fincas, arbores, cobertizos y
que ante en el. Ma. 15. de 1856.

L. F. Garcia

D. Cipriano M.^a Henricini, Secret. amb. Nuncio Papale
de esta M.^a H. Vña & C.

Certifico: Que a consecuencia del experimento instruido
 con motivo de la sustancia presentada por J. B. G. Watson
 y Bonaventura en solicitud de licencia para construir una
 fábrica de papeles pintados extraños de una parte
 sitio llamado Valle del Morro a la derecha del camino de
 Francia; al C. Ayuntamiento. Instituciones de esta villa H. C.
 villa de tener a bien ^{revisar y ver. active} conceder a dichos señores
 segundobis división de Arquitecto y en sujeción al
 plano y fachada que han presentado de los esta establecida
 en línea recta de los 9 3/2 pies ~~de~~ que tiene de extensión
 separando 20. de la hilera de arboles de dicho paseo.
 Esta concepción han de obrar en la

reglas siguientes. (Aqui las 6. reglas)

Lepus que conat h' fimo in Naind a' 12 in the
 Pin devalow, an 1856 = *Cypripedium* =

J. Montefiore at Juncos e Mavariãas. Mex 2/850.

Por un nuevo art. del actual y se les designa al
C. Ayuntamiento - Constitucionally de esta Villa, conde
alios J^{tes} Mahu y Barrios la licencia que tienen
solicitada para construir una fabrica de papeles
puntuados en las afueras de la Cite, sitio llamado Valle
de Moro, a calidad de hacer las obras bajo direccion
de arquitecto, de erigirse al primer presentarse, y
de seguir en la construccion las reglas que se han
marcado. D. D. = C. M. G.

[Faint, illegible handwritten text, likely bleed-through from the reverse side of the page.]

[Faint, illegible handwritten text, likely bleed-through from the reverse side of the page.]

REGISTRO FISCAL DEL ENSANCHE