

4-195-53.

Obras.

Ayuntam.^o Constituc.
de
Madrid.

Año de 1857.

Julian Delgado,
licencia para Cercar el terreno de su propiedad en las
afueras del Portillo de Gilimon.

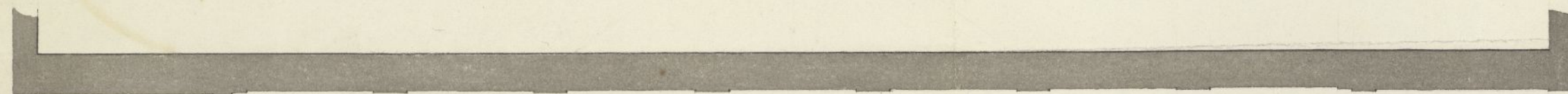
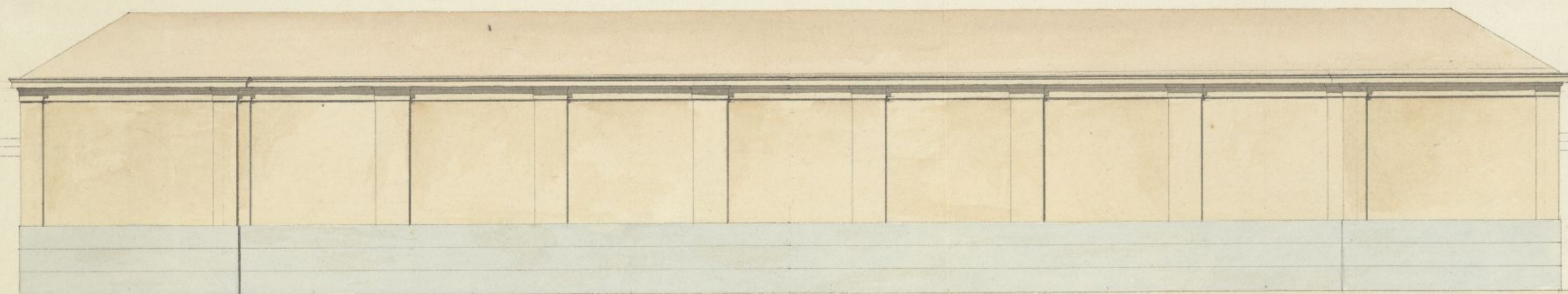

Madrid 12 de Marzo de 1854

Juan Gormaz

Ayuntamiento de Madrid

fol. 50v.^{to}

Excmo. Sr. Alcalde Constitucional
de la M. H. U. de Madrid.

Madrid 11 de Mayo
de 1857.

Para la Comisión
de obras pías in
forme del Arquitecto
Municipal.

El Alcalde.

Alba

D. Julian Delgado vecino de esta Corte
a V. E. con el debido respeto expone: Que ha-
biendo pedido a V. E. se le permita y se haga la ti-
rra de cuerdas en el terreno de su propiedad,
sito fuera del portillo de Gileman, se va-
mo, con el informe del Sr. Arquitecto D.
Juan Pescador en 4 de Feb.^o próximo pasado,
y deseando cercarlo, según el adjunto diseño
que presento a V. E. para efectuarlo, p.^o lo q.^o

Al V. E. Suplico se sirva conceder la competente
licencia gracia y justicia que es peto del V. E.
Madrid 11 de Mayo de 1857.

Julian Delgado

Otro si digo a V. E. suplico se sirva dar las oportunas or-
denes, p.^o que se me faciliten las entradas y
salidas, p.^o la introducción de los materiales,
lo que es peto del V. E. Madrid dho. día y año

Julian Delgado

Excmo Sr

Examinado el plano de la fachada _____ de la casa q.
se trata construir de nueva planta _____ por cuenta de
D. Julian Delgado en las afueras del _____ Portillo de Gile
mon, formado por D. Juan German Arquitecto por
la Academia de Nobles artes de S. Fernando, le hallo
arreglado a los principios del arte y acuerdos del Excmo
Ayunt.^o; en esta atencion no encuentro inconvenien
te en que se sirva conceder la licencia que se pide, a
calidad de que se observe en la construccion el diseno que
acompaña y que los cimientos se construyan de piedra
perdernal con mezcla de cal y arena sobre terreno firme
dandoles tres pies de grueso hasta medio pie mas bajo
que el enrras del piso exterior. Sobre dicho enrras se ha
de construir el Localo de la fachada de dos y medio pies
de grueso que por lo menos será de mamposteria de pe
dernal trabada con mortero de cal y arena construyendo
el resto de dicha pared de fabrica de ladrillo hasta recibir
el alero que será de madera descubierta, ordinario por lo
menos, colocando los batientes y rejias de modo que no sal
gan del haz exterior de la fachada; y por ultimo se rebo
cara decentemente con estuco blanco por lo menos segun
esta mandado: pero como el Excmo Ayunt.^o se halla es
clusivamente encargado de la policia, buen aspecto de los
edificios y de la Seguridad publica, podrá cuando guste
el Excmo Sr. Alcalde Corregidor o Sr. Teniente de Alcalde
del Distrito mandar que reconozca e informe sobre
el estado de la obra sin embargo que el letrado de S.^{ra}
debera dar aviso luego que esté construido el Localo de
la fachada y segundo despues de coronada esta con el
alero correspondiente para que practicados conte por ellos
cuanto el Excmo Ayuntamiento tiene resuelto en el
particular. En la construccion de andamios tan
to interiores como exteriores cuidara el Arquitecto

bajo su responsabilidad se construyan segun
arte con la idea de precaver la ocurrencia de
una desgracia. Madrid 17 de Marzo de 1857.

Sancho Sanchez Pascual

f.º 50. vto.
0.

W. de 3740 to 2



Excmo Ayuntamiento Constitucional de
Madrid

D. Julian Delgado vecino de esta ca-
te a V.E. ca el dicho vecino expone: Que
habiendole comprado un terreno fue ad el
por título de fideicomiso y queriendo cercarlo
que el dicho q.º tengo presentado

A V.E. Suplica se sirva mandar hacer la tira
de cuerdas y efectuarlo gracia que expe-
ra de V.E. Madrid 30 de Marzo de
1857

Madrid 1.º de Abril de 1857.

Julian Delgado

Pase al Sr. Presidente de Abogado del Distrito de la Latina
para que se sirva disponer que con asistencia del Sr. Regidor D. Juan Piza
Personet del interesado en Abrogación y el Ayuntamiento que le corresponde, se
proceda al acto de la tira de cuerdas informando este ultimo del resultado.

El Alc. de Correg.º

Marfosi

Madrid 20 de Abril de 1857.

Que al Celador de Policía Urbana a qua

Corresponde para que de ——— Acuerdos del Sr.
Regidor Comisario del ——— Arquitecto de
Esta Municipalidad y el que designe la parte
interesada se provea a la tira de cuerdas que
pretende, avisando el día que ha de verificarse
esta diligencia, con la Anterioridad indispensable

E. F. A.
Almira de
Villa Urutia

Vñs. de la Comisión de Vra

En cumplimiento del acuerdo de V. S. S. que ante
cede ~~me~~ ~~presente~~ en el sitio que designa el
interesado que solicita; y el dueño de la tierra que
ha vendido a este manifestado las escrituras al Sr.
Regidor prudente quien se entera de los límites del
terreno total y que el D. Julian Delgado es poseedor
en aquel sitio de un pedazo de terreno propio al
portello de Vilimon que mide 66,399. pies cuadrados,
lindante con la muralla de Madrid, con el paseo
de la ronda y por el costado derecho o sea el
lado que mira a mediodía con. Tierras de D. Juan
Leal y por la izquierda con la tierra a que per
tenecia el Arco que se desea cercar.

Supuesto lo dicho la cerca que se construya en
la parte del paseo se establezca sobre una línea
recta de 243½ pies de longitud paralela y a H.

pies de distancia de la línea exterior de los arboles y en esta forma se segregan de la finca para uso publico 2432 pies cuadrados. La que por la parte citta del terreno le ha de cerrar haciendo fachada a la calle que debe quedar entre la posesion y la muralla que tendra 288 $\frac{3}{4}$ pies de longitud, se situara sobre una paralela a 50 pies de distancia de otra muralla, para dejar en esta parte la via publica con el ancho que le contiene considerada la desigualdad del terreno y fuertes declives que hay en aquel sitio en cuyo caso mide el trazo de calle comprendido entre las líneas medianeras del terreno 14,218 $\frac{1}{2}$ pies que unidos a los anteriormente dichos hacen la suma de 14,462 pies cuadr. $\frac{1}{2}$

Como quiera que a la inmediacion de la muralla hubo siempre tranvito aunque estrecho y no obstante que las escrituras hacen de propiedad particular el que ahora indico para via publica creo que, en la duda de si lo hubo de pertenencia de Madrid, la indemnizacion sea justa abonando la mitad del terreno que se segrega a la finca citada o sean 7231 pies que al precio de un maravedi de real pie valen la cantidad de 1.807 $\frac{1}{2}$ y 75 centimos; la que debiera abonarse de los fondos Municipales al interesado que solicita.

Las paredes de cerca se construiran sobre buen cimiento con zocalo de mamposteria machos y varalugos de ladrillo y cajones de tierra por lo menos,

dandolas la elevacion necesaria y el grueso de
pies. Lo tanto puede manifestar a V.S.I. en
un momento. Madrid 4 de Abril de 1857.

Francisco Sanchez Pascual

Excmo. Sr.

La Comision de Obras y Policia Urbana
opina puede concederse a D. Joaquin Delgado el per-
miso que solicita para cercar su posesion en las
afueras del Portillo de Guitimon, ejecutandolo en los
terminos que aparecen de los informes emitidos por
el Ayuntamiento Municipal. Madrid 8 de Ab. de 1857.

J. B. Piquero

Pallalobos

El C. de la Union

Union

Mad. 14 de Abril de 1857
En Ayuntamiento. Cont.

Conforme con la com.^a

Non

Abril 20 de Abril de 1894

Conforme con el acuerdo del Sr. D. J. y se
dirija a la aprobacion de la Superioridad

H. Alcalde Corregidor

Kanfori

[Faint, illegible handwritten text at the top of the page, possibly bleed-through from the reverse side.]

[A faint, horizontal line or signature, possibly a decorative flourish or a signature.]

[Faint, illegible handwritten text visible along the right edge of the page, likely from the adjacent page.]

[Faint, mirrored text visible at the bottom of the page, likely bleed-through from the reverse side.]

Excmo. Sr. Gobernador de la Prov. de

C. S.

Madrid 24/857.

Tengo el honor de remitir al Sr. D. J. de que
reciba la aprobación de la Superioridad el expediente
instituido con motivo de la licencia solicitada por D. Juan

No.

Delgado para ejercer el comercio de su propiedad
sita en las afueras del Puerto de Guadalupe.

Dios & = Carlos Mariño =

Exmo. Sr.

Negociado So.
Política Urbana.
Nº. 1258.

Madrid 5 de Junio de 1857
En Ayto. Const.
Sare con urgencia a la
Comn. de obras.

Madrid 10. Jun. 1857.
En fme. de obras.

Se da al Archivo de
datos y antecedentes que
puedan servir acerca de
la propiedad del terreno

Examinada la expedien-
te instruido por el Ayun-
tamiento de esta Capital
sobre comision de licencia
a D. Julian Delgado
para arrear un terreno
en las afueras del Por-
tillo de Filimon, resulta
que el primer informe
del Arquitecto de Villa
D. Jose Sanchez Pes-
cador es completamente
afavorable a la cuestion,
pues habiéndose de
una cerca hace todas las
apreciaciones y pre-
visiones correspondien-
tes a la constitucion

de que se hace uso; y para
el exporiente al arquitecto,
mientras para que incluya
en esta omisión, infiere
cualquiera lo que se le
aparezca acerca de su comen-
do.

Vice Presidente

Man. de la Riva

II



de unas casas.

En el que poste-
riormente existió el
mismo arquitecto, se
expone la indignización
que debe hacerse al due-
ño de la mitad del terri-
no que corresponde de-
jar para vía pública,
estableciéndola en por-
ción de equidad en la
cua de si la hubo de
prestancia de la villa
puesto que siempre
existió para tránsito
público un trazo anch.
pequeño: siendo este

un punto en que podrian
sustenerse tanto los
intereses del particular
como los del ayunta-
miento, no puede resol-
verse solo con aprecia-
ciones tan ligeras, y por
lo tanto debe separarse
suas terminantemente
este negocio.

En su virtud se
resuelve a S. P. el expedien-
te a fin de que sea
rectificado sobre los
censos indicados, di-
biendo hacerse presente
cuide que en lo sucesivo
los que hayan de
remetirse a la aproba-
cion de la superio-
ridad. Sean sus autos

Debeniente
Dios que a N. Señal.
Madrid 11 de Mayo 1857.
El Mayor

Señor. Sr. Alcalde Corregidor de esta Capital,

June 15/857.

Permítase este el expediente a la aprobación

No de la suposición de la doctrina que se supone de
la forma de las criaturas en existencia que se
sigue a la suposición de la mayor verdad acerca de los
que ^{sobre el} ~~sean~~ ^{los} ~~particular~~ ^{particular} ~~son~~ ^{son} ~~en el~~ ^{en el} ~~abstracción~~
De lo que?

Diri $\varphi = \frac{1}{2} \frac{d}{dt} \log \frac{1}{\rho} = \frac{1}{2} \frac{d}{dt} \log \frac{1}{\rho}$

#

Sres de la Comision de Obras.

Enterado de la comunicacion del Exmo Sr. Gobernador de la Provincia debo manifestar que el informe por mi extendido en 11. de Marzo, acerca de la construccion que se proponia hacer D. Julian Delgado, en las afueras del Portillo de Gilemon, es la reproduccion de otro que habia emitido en 4 de febrero a una solicitud de este mismo sujeto pidiendo licencia para construir, la cual segun he llegado a entender padecio extravio.

A su nueva instancia de 11. de Marzo no acompa-
nava como se decia y se ve por suscrita el plano for-
mado y suscrito por D. Juan German; pero recibido despues
adverti que este diseno era limitado a la pretension de
cercar la porcion y en tal concepto veran V.S.S. que esta
extendido mi nuevo informe de 4 de Abril ultimo
que dejo sin efecto el precedente.

In cuanto al particular que trata de la indemniza-
cion de terrenos, no puedo añadir cosa alguna a lo que
ya tengo dicho en mi citado informe de 4 de Abril y unica-
mente dire que para la decision de este asunto creo oportuno
que se enteren V.S.S. de la escritura de pertenencia del
terreno, que podran llamar del dueño de la finca, y
teniendo presentes los derechos que da la propiedad, el que
puede causar el hecho existente del uso continuado y an-
tiguo de la Vereda o camino estrecho que heci a la larga
de la muralla y demas razones que la conocida ilus-
tracion de V.S.S. consideren convenientes al objeto, deter-

minarían si debe o no indemnizarse a D. Julian
Delgado del todo del terreno que se le espropió o
de solo la mitad como propuse con la mejor in-
tención y con la idea de obviar trámites dilatorios
que siempre perjudican, tanto mas cuanto se tra-
ta de un terreno de grande estension y que por
su situacion y demas circunstancias es de tan poco
valor. Lo cuanto puedo informar a V. S. en
este asunto. Madrid 19 de junio de 1887.

Juan José Sanchez Peralbo

Archivo de Madrid

El Archivo ha reconocido los únicos antecedentes que obran en él con relación á los terrenos que Madrid posee inmediatos al Puertillo de Gilemon de la Alota, entre los cuales aparecen diferentes arrendamientos de los mismos terrenos; y observa, que ni en estos contratos ni en otro documento alguno se hace mención de servidumbres de paso ni de otra circunstancia que justifique hallarse enclavado en las propiedades de Madrid el terreno inmediato á la muralla que, segun el informe comuado por el Arquitecto Municipal

á la solicitud de D. Julián Delgado, sirvió siem-
pre de tránsito.

El silencio que sobre
este punto se advierte en
dichos documentos, hace que
el Archivo, apesar de
sus mejores deseos, no
pueda dar á este asunto
la ilustracion que apete-
ciera. Y cree de su de-
ber manifestarlo así á
V. por contestacion á
su atento oficio de B.
del actual C.

Dios que. á V. m. a.

Madrid 20 de junio 1857.

P. D. I. F.
El Diputado

Vicente M. M.

V. M. del Excmo. Ayuntamiento de Madrid
M. H. Villa.



Sr. Don, ^o de la Duana de Madrid

D. Julian Delgado vecino de esta corte
V.S. con el debido respeto expone: que teniendo
que cercar un terreno de su propiedad sita en
el portillo de Giliñan y cogiendo la cerca la
mitad de la casilla titulada del viento es ne-
cesario sacarla mas afuera p.^a lo que

A V.S. Suplico se sirva conceder la correspondiente
licencia p.^a sacarla mas afuera gracia y
justicia que expone de V.S. Madrid 10 de
Mayo de 1857

Julian Delgado

f.º 11 vto R.º al Mdo - O -

ADMINISTRACION

DE

SUMOS Y ADUANAS

DE MADRID.

Excmo. Sr.

No existiendo antecedentes en esta
Administracion para resolver acertada-
mente sobre la pretension a que se con-
trae la adjunta instancia, he creido

Mar. 22 de Mayo de

1857

oportuno pasarla a manos de V.º, ro-
gandole se sirva ilustrarme sobre el

Y uniformel Inter

derecho que asista al Recurrente para

vector principal

disponer del terreno en que se encuentra

de arbitrio, unini

situada la caseta llamada del viento,

quales lo que le con

y tambien sobre la conveniencia de lle-

y que le opereca

varla a uno de los extremos lindantes

con dicho terreno en el caso de ser de justi-

El Alcalde Corregidor

la concecion que solicita.

Manforn

Dios que. a V.º m.º a.º Madrid
12 de Mayo de 1857.

Mmanuel Guedes

Excmo Señor:

Para poder evacuar con el conocim^{to} necesario

Excmo. Sr. Alcalde Constitucional de esta Cortes.

Ayuntamiento de Madrid

el informe que V. E. se sirve pedirme por
decreto que precede, comisioné al teniente
sitador, afin de que se acercase ala obra, y
viese si el Dueño del terreno estaba pro-
to del permiso necesario p.^a la Construcción
de la Casa y cerca, y le fue contestado que
exped.^{te} se hallaba a informe del arqui-
tecto del Excmo. Ayuntamiento, encargado del
trito a que corresponde la obra. En vista
de esta contestacion me presente en la Casa
del Arquitecto D. José Thez. Pescador, y me
dijo que habia remitido el Expediente a
S. E. con informe en que señalaba el terreno
que ha de ocupar la Casa, y que este era
dejando el espacio suficiente entre la ma-
ma y la muralla, pero que su fachada
para por medio de la Caseta del Res-
guardo, llamada del viento, la cual
se compromete el dueño de la obra a
derribar y construir delante de la fachada
con igual capacidad, y no teniendo en
inconveniente la Admon. de Consumos

como resulta de la adj.^{ta} comunicacion
que me dirige D. Manuel Ciudad, no encon-
tro ninguno que pueda impedir la nueva
construccion de la Caseta en el sitio q.^l ocupa
con mas salida.

Siendo cuanto crea deber informar
a V. E. para que en vista resuelva lo que
estime. Madrid 23. de Mayo de 1857.

Siempre Sr.

José Duñán
de Prisiones

Madrid 30 de Mayo de 1857
Que a informe de la Comision de Obras
El Alcalde Correg.^{do}
Manzano

Sor. D.^{no} José Duénas y Briones

Mi estimado Amigo: incluyo a V. la adjunta comunicacion dirigida al Sor. Corregidor sobre el derribo y reconstruccion de la Caseta llamada del viento, que solicita D.^{no} Julian Selgado, para que pueda V. servirse activar este asunto, esperando tendrá la bondad de participarme la resolucion que merezca.

De V. aff.^{mo} ant.^o y f. g. b. s. m.

Mariano Ciudad.

May 13 de Mayo 1857.

ADMINISTRACION
DE
CONSUMOS Y ADUANAS
DE MADRID.

— 30 —

Excmo. Sr.

*Con fecha 10 de Enero
último dirigi' al Excmo. Sr. Al-
calde Constitucional de esta
Corte, una instancia de D. Ju-
lian Delgado, en que pedia se
le permitiese demoler la Ermita
que ocupa el Paraje de Er-
mita en las inmediaciones
del Cortijo de Giliuon, conocida
por Ermita del Vieito, obligandose
a reconstruirla a su costa en
el mismo terreno un poco mas
fuera del lugar en que actual-
mente se encuentra; y no ha-
biendo recaido hasta hoy re-
solucion alguna sobre el par-
ticular, como conveniente man-
ifestar a Vb. que ningun*

Obstáculo se ofrezca por parte
de esta. Deseo en lo que se
licita al Sr. Delgado, si es posible
Vb. al Excmo. Ayuntamiento
se digna conceder su superior
autorización para que se
proceda a la obra propuesta
por el interesado.

Dios que a Vb. m. S. a.
Madrid 13 de Mayo de 1857.

Mmanuel Ciudad.

Excmo. Sr. Alcalde Corregidor de esta Corte.

L. L. S.
Excmo. Sr.

El Ayuntamiento Municipal del Cuartel, a quien
se ha dado conocimiento de la comunicacion del Sr.
Gobernador, relativa a los defectos q. se han enuen-
trado en el expediente instruido a instancia de D.
Julian Delgado, sobre licencias para cercar el ter-
reno de su propiedad en las afueras del Portillo de
Gallinon, en que se dice que las reglas que se
marcan, son las de una edificacion completa
cuando solo se trataba de una cerca y que pueden
sustentarse los intereses del particular o del Ayun-
tamiento no menoscabando la propiedad del terreno
que se cede o imagina para la Uza. publica, satis-
face completamente a juicio de la Comision
el primer extremo, puesto que refiriendose
en su informe de 4 de Abril, a las reglas de
la Instruccion de una cerca, queda sin efec-
to el de 11 de Marzo, que es reproduccion del de
24 de febrero, extendido sobre una instancia en
que segun parece se pretendia simplemente
una ^{Ayuntamiento de Madrid} ~~instruccion~~, y en cuanto al otro extremo

se refiere a su anterior informe en el que ya
se manifestó q^{el} dueño, mostró al Sr. Regi-
dor que presidió el acto de la tira de medidas,
las escrituras en que se acredita ser poseedor de
un terreno proximo al Portillo de Gil y mans,
que mide 66.333 pies cuadrados, marcando sus
límites. Así lo confirma el Sr. Regidor que con-
sidera la circunstancia de que aquella docu-
mentos acreditan que el terreno limita con la
Muralla; y como por otra parte no hay en
el referido documento alguno que justifique
hallarse enclavado en las propiedades de
Madrid ^{el terreno} inmediato a la Muralla que sirve de ^{pro} paso
de tránsito, dice la Comisión q^{el} pertenece
al dueño solicitante, y que está en su lugar
el abono que se propone de la Mitad del nu-
mero de pies de sitio y su mínima aprecia-
ción con que al parecer se halla conforme
el interesado; y que así debe exponerse al
Sr. Gobernador con devolución del expedien-
te para la resolución oportuna.

También a virtud la Comisión el inci-
dente promovido por el mismo D. Julián
Belgado, acerca de la Casilla titulada

del frente, sita en el Cortijo de Gilman y su
ya mitad quedará dentro de la cerca que pro-
yecta; y puesto que se compromete el due-
ño de la obra, a demerita y construirla
delante de la fachada con igual capacidad
y mas salida, y que así la Administración
de Muséos como la intervención de Abo-
gados Municipales, no encuentran reparo en
que se acceda a la pretensión, la Comisión
de Obras, cree también que no hay inconve-
niente en q^{se} se defiera a la voluntad del
interesado

V.C. no obstante resolviera como sin-
pre lo mas acertado

Madrid 8 de Julio de 1857

Rivera

Alvarez

Alonso Ortega

Segura

Alvarez

Chaviría

21 Julio

Con el visto bueno

Madrid 17 de Julio de 1857

En Ayuntamiento

Marfiori Conforme con la Comisión

L.º 13. N.º al Mdo - 6

Excmo. Sr.

Policia Urbana

Reg.º 4.º

Set.º 7.

Que cuenta al ramo
Ayuntamiento.

Madrid. 11 de Set. de 1857.

En Ayuntamiento.

Expedase la licencia y pax
se ala Com.ª de obras para los
efectos que se expresan respecto
de la indemnizacion de ter.ª adquisicion del terreno.

Donde con mi apro-
bacion el expediente sus-
truido por ese Ayuntamiento
suscrito a instancia de
D. Julian Delgado en
solicitud de licencia pa-
ra cercar un terreno en
las afueras del Portillo
de Gijimon, encargando
a D.º. que respecto de la
indemnizacion que haya
de hacerse de los M.º.º.º.º.
pies cuadrados, que apa-
recen han de segregarse de
la finca, no se proceda a
ella, sin que se pruebe su

eficientemente por D. Ju-
lian Delgado ser el terreno
de su propiedad, en cuyo
caso debera formalizarse
a favor de los propios
de Madrid el oportuno
documento, que acredite
la adquisicion del terreno.

Madrid

Ayuntamiento de Madrid

Dios

15 de Set. 1857.

Conforme con el Cmo.

Ayuntamiento

Marfori que a V. C. m. d. a.
Madrid y Set. 15.
de 1857.

Le Marfori

Madrid 16 Set. 1857.

Información de obras

Previene que el interesado presente los títulos de
propiedad y hechos parciales de terreno de este Sr.

Se trata de terrenos.

Marfori

Excmo. Sr. Alcalde Corregidor de esta M. P. villa
Ayuntamiento de Madrid

D. Carlos Morfin, Gobernador de la Provincia y
Alcaldes mayores de la N. H. de la U. de S. M.

Habiendo recibido D. Julián Delgado solicitando licencia para cercar el terreno de su propiedad en las afueras del P. M. de Guatemala, se formó el expediente oportuno, y marcada aludición presentada estricta correspondiente, examinada y de otro expediente al Municipal, emitido siempre y visto el parte de la finca a la vez, se sirvió con acuerdo al C. Ayuntamiento por su acuerdo del 17. de Julio ult. Derivado a la aprobación de la Superioridad la ha realiter según la comunicación del C. E. Gobernador a la Provincial en fecha 6. de Agosto ult.;

La cerca que se construyó a ha de
serlo bajo dirección e inspección y en ejecución de
misos planos, atañiendo ^{en el punto de partida} a una línea recta de 243' 1/2
pies de longitud paralela y a 14. pies de distancia de la
línea exterior actual, en cuyo forma se agregan
a la finca para uso público 243' 1/2 pies cuadrados.
La que por la parte alta del terreno le ha de servir
haciendo fadar ^{hasta el final de paraje} (hasta el final de paraje)

Las paredes de arriba se sustentaban sobre
buen cimiento en forma de una pirámide macho y
virgen, del mismo y fajones de tierra fuerte macho
druida, la elevación usaban y el grueso de los pies.

Iguale porra de lentes y
centro ^{a la izquierda} de la fachada, en igual capacidad,
y mas salida la ~~fachada~~ fachada titulada del Norte
esta con el Portillo de Giliwin, cuya mitad quedara
dentro de la cerca que propone para que nos quede
a que nosotros repase a el de la administracion
de fomento y no intervenga en asuntos arbitrios
municipales. Madrid. 21. Set-1857 = Folio 6

Am. Mus.

Maupin =

(Track)

I. Remite vs. Alcade delimito a la Latina. Feb. 21/857

Remite ad I. Salencia curado i. d. Julian
Doyos para cercar el terreno que le pertenece en las
afueras del Puerto de Gilem, a fin de que D. D. Salencia
pueda labrar el terreno, y para demarcar y reconocer la
cuenta llamada del Puerto a la enclavada Patria
afin a que D. D. Salencia pueda disponer que le sea
entregada, premiando que presente el acta de
del Ayuntamiento en virtud de lo que se refiere al
terreno que ha de cercarse.

Dios 4 = Juan Mousier =