

4-194-17.

1856.

D.ⁿ Juan Maria Molinero
solicita licencia para aumentar piso pral.
en su Casa extramuros de esta Corte, Chamberi.

1822

Don Juan Antonio

Don Juan Antonio

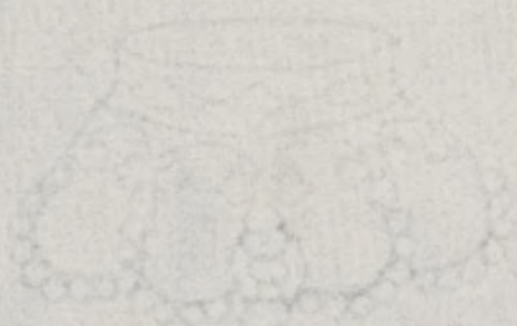

Fachada al Paseo del Line

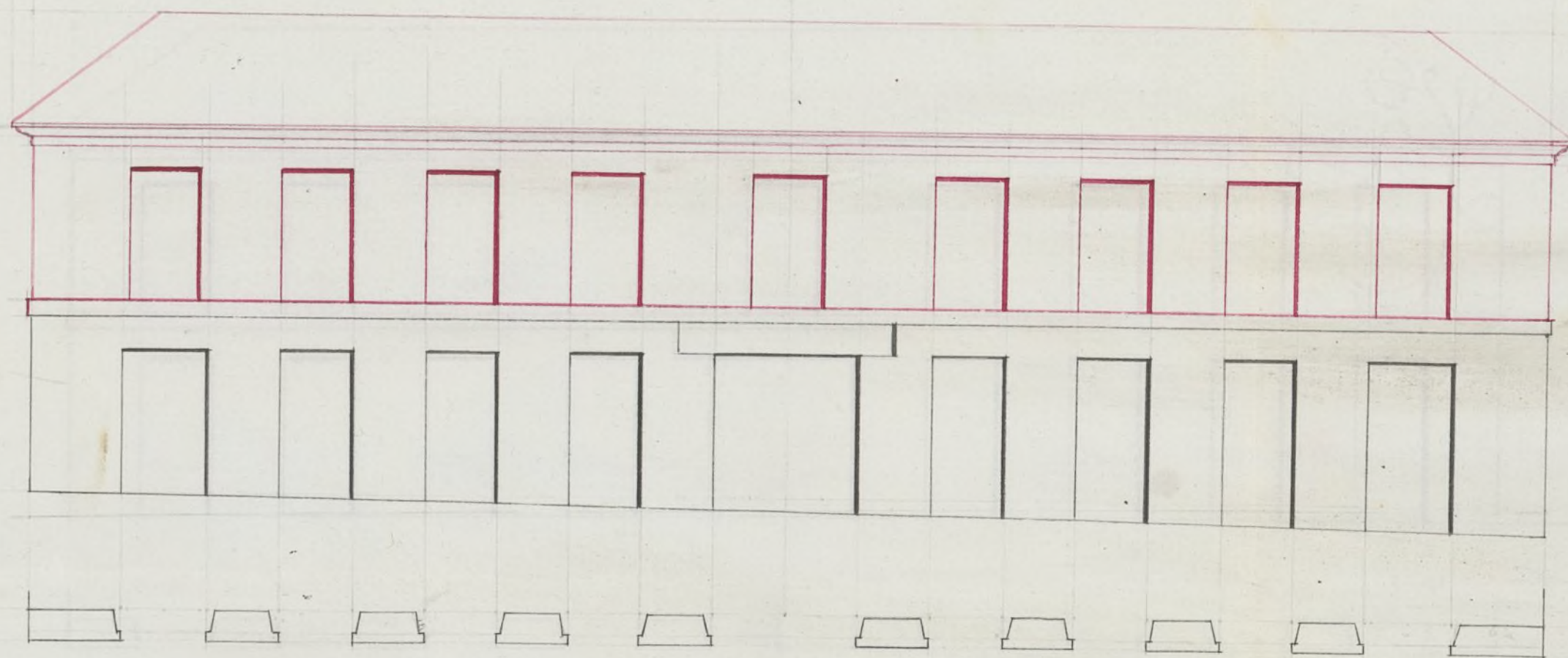

Madrid 23 de Agosto de 1856

Juan Mellini

Ayuntamiento de Madrid

Alcaldes de la Villa

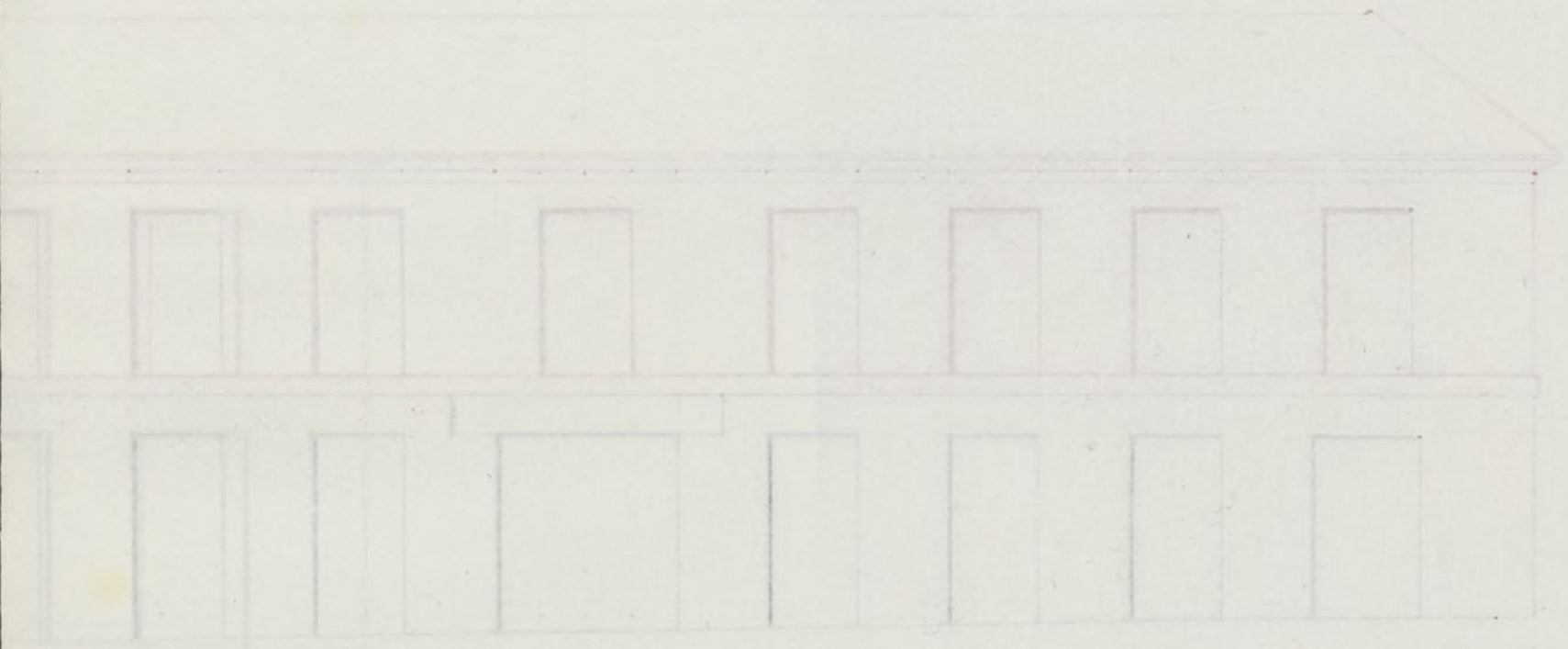

Alcaldes de la Villa
Juan de la Cruz
Juan de la Cruz

Calle
Fachada de la Calle Nueva

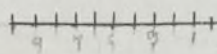
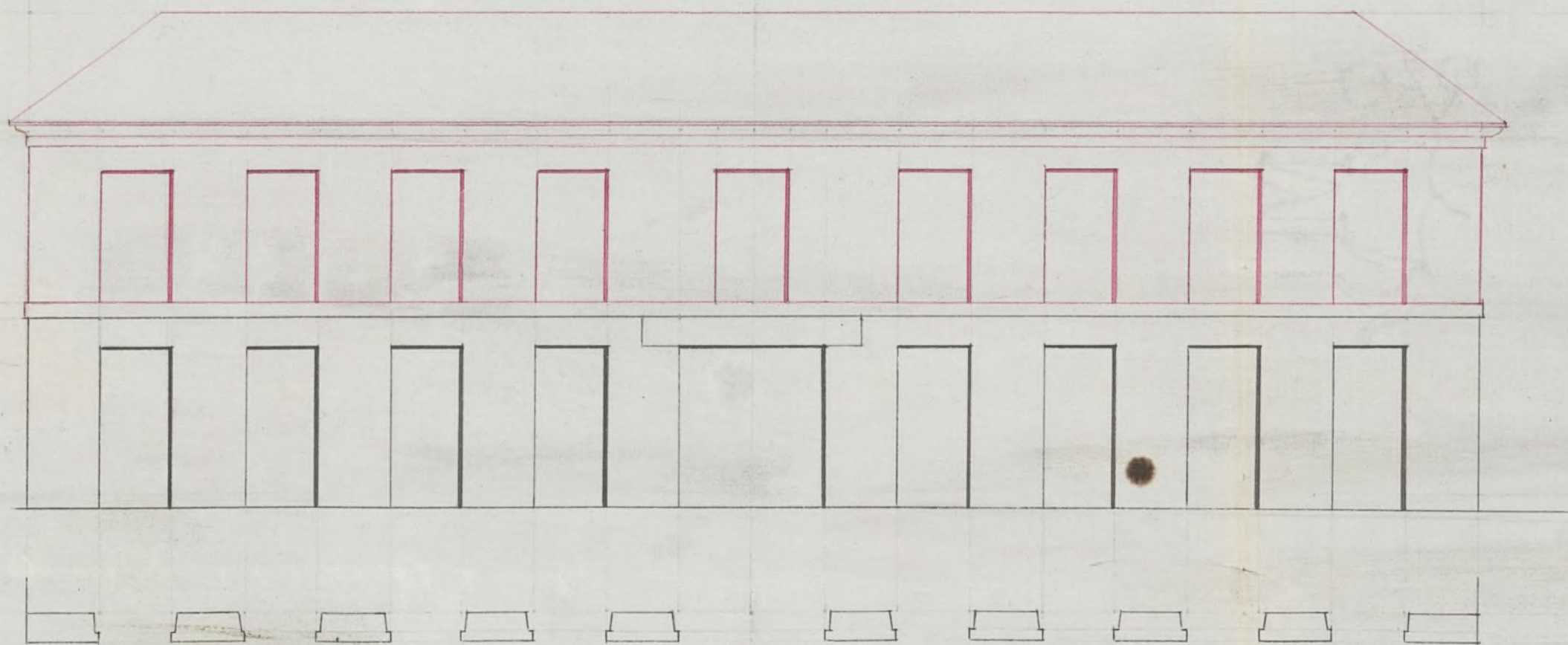

Madrid 28 de Agosto de 1886

Juan de M. Molinero

Ayuntamiento de Madrid



f.º 178.

recibido en Lima el 2 de Set.

1856



Señor

Don Juan Maria Molinero

Madrid 2.
de Set de 1856.

Por acuerdo del
Com.º de Obras.

Pare a la Com.º
de Obras, previo
informe del Ar-
quitecto Muni-
cipal.

Arquitecto y dueño de un terreno en las afueras de
esta corte y sitio llamado Chanberí, que hace

fachada por medio día con el Paseo del Cisne, y
por saliente hace fachada con la Calle Nueva,

Hace presente que habiendo obtenido licencia por
de Obras, previo construir una casa en dicho terreno con solo
informe del Ar-
quitecto Muni-
cipal.

planta baja, y combiniéndose en el día a
sus intereses, el construir por principal según lo
demuestran los adjuntos planos a V.E. suplico

se sirva mandarle de la competente licencia
para poder verificarlo gracia que espere conse-
guir de la Sutilidad de V.E. que D. G. M. L. S.

Madrid 28 Agosto 1856

Juan M. Molinero

Examinados
los planos de
fachada que
el Arquitecto

Don Juan Maria Molinero pre-
senta para
el aumento

Madrid 2 de Set de 1856.
Com.º de Obras.
Pare al Sr. Alcalde
con asistencia del Sr. Vocal
del jurado principal debe manifestar que los halla confor-

Jurado del Burquillo para
D. Francisco
a quien le representa, en Ar-

quitecto y el municipal se pueda al acto de
tira de cuerdas, infiriendo -- este último
resultado.

El Presidente.

mas con los principios del arte y
aumentos del Excmo Ayuntamiento
por lo que no encuentre reparo algu
no en que V. M. se sirvan conceder la
licencia que se solicita, reconviniendo las
fachadas de fabrica de ladrillo y mas
de cal y arena de dos pies y cuan
to de grueso hasta el asiento del al
co que podrá ser de cornisa forrada
o de suadua descubierta de un pie
lo regular, colocando sobre el mismo
una canal de plomo para recoger las
aguas y dirigirlas ala calle por me
dio de bajadas de plomo emboridas
en el muro de fachada. El vuelo de
los balcones no exceda de uno y medio
pies, dandoles $3\frac{3}{4}$ pies de altura, y al
intervalo de los balaustrs seis dedos,
quedando recibidas las patillas en el
grueso de la pared en pie, y mas de
oro separadas del alar de los huecos.

Se revocaran las fachadas
imitando un buen orden de construccion,
pintando al oco de un color claro las puer
tas de Calle, quedando el dueño obligado
a dar parte luego de este pintado el alar
y terminadas que sean las obras. Ma
drid 6 de Set. de 1856.

Juan Pedro Ayegre

Excmo Sr.

No encuentra reparo la Com.^a
de Obras en que se conceda a D. Juan
Maria Montinero la licencia que ha
solicitado para ausentarse por un mes
en su casa extramuros de esta corte
sitio llamado 'Chamberi' en los terminos
que ha propuesto el Arquitecto muni-
cipal. Madrid 10 de Set. de 1896.

O. Savan.

A. Marin

J. Betegon

Max

Nº deict 16 de Set.^º de 1856.

En Ay.^º Const.

Conforme con la Comisión.

Madrid 16 de Set. de 1856.

Excmo. Sr. D. Carlos

Conforme con la Comision.

D. Cipriano M^o Senador, Sec. do C. Argent. Just. deo deo M^o M^o M^o

[illegible]

J. & Healy Substituted as Judges at Barquitero. Sep. 22/856.

[illegible]

Leser

