

L. - 196-35.

Obras.

Ayuntam. Constituc.
de
Madrid.

Año de 1858.

D. Mariano Menéndez, ^{licencia}
para construir de nueva planta, la Casa Calle de Lope de
Vega n.º 28. manz. 231.

1801

1801

1801

1801

1801

1801

1801

1801

1801

POLICIA URBANA

DE MADRID.

Distrito del Congreso

Habiendose servido señalar el Sr. Conde de Villalobos como Regidor en cargo de la turna de cuerdas perdida por D. Mariano Morder en la calle de Lope de Vega nº 28. para el día de mañana a las nueve de la misma. Se lo participa por a V. en cumplimiento de lo mandado.

Dios que a V. m. a.
Madrid 23 de Abril 1812.

Vicente Gil

Sr. Sr. del Sr. Ayunt.º de esta Corte

Ayuntamiento de Madrid

2017 2 28

2017 2 28

2017 2 28

Excmo. Sr. D. Juan de Villalobos.

Ab. 23/858.

Mo

Señalada G. N. L. la hora de las 10. al día de mañana
para practicar la tira de cuerdas a la fuerza que pretiene
continuar D. Mariano Mendez a la fuerza de los
reg. n.º 28. y no haciendo motivo alguno que lo impida
quedan dadas las ordenes oportunas para que sea
cumplido.

Dios N. = f. a. C.

D. Juan de Villalobos.

Ab. 23/858.

Mo

El Sr. D. Juan de Villalobos ha señalado la hora de las
10. al día de mañana para la tira de cuerdas a la fuerza
que pretiene continuar D. Mariano Mendez a la fuerza
de los reg. n.º 28. y lo auto. para que sea
cumplido.

Dios N. = C. a. C.

Sr. D. Villalobos de P. N.

Ab. 23/858.

Mo

Señalada para el día de mañana a las 10.
la tira de cuerdas a la fuerza que pretiene
continuar D. Mariano Mendez a la fuerza
de los reg. n.º 28. injuriando lo que sea
alguno y en todo lo que para que autan a este acto.

Dios N. = f. a. C.

1742

Nº 343 5º M



Exmo Sr.

D. Mariano Menéndez, vecino de esta Cor
te y dueño de la casa sita en la misma y
su calle de Lope de Vega, señalada con los
números 28 mod.^o 18 antiguo de la Manr.^a 231
con el mayor respeto a V.E. exponi: Que tratán
do de derribar dichas fincas para construir la
de nueva planta y necesitando saber su veci
nidad ha de situar la nueva fachada

A. V. E. suplico, se sirva dar los órdenes convenien
tes a fin de q^e se verifique la obra de enmenda
mayor dicha situación

Es gracia y espero merced de la
Comidad de V.E. cuya vida que Dios

Madrid y Abril 15 año de 1858

Mariano Menéndez

El Arquitecto

Bernardo Blanes

y otro tal de

[Signature]

Madrid 16 de

Apr 1855.

Apr 1858.
Habe des. *Stenard* ex *Stearns* delinente en
Chapman para que oírse que en unificación de *Myers*
L. D. Jones a *Chapman* del interior, en *Trinidad* y
el de *Stearns* se proce al acto de tiva de *Stearns* informando
a los ultimos *Profesor* del *Stearns*, teniendo presente el art. 431
de la *Constitución* y *Stearns* *Stearns* al *Stearns* que no
pueda hacer ninguna *Stearns* *Stearns* *Stearns* la
Stearns.

St. Helensburg.

Photo

[Large, stylized signature]

X

#

Exmo Sr.

Con presencia del plano de alineacion aprobado por S. M. se marcado sobre el terreno la que corresponde a la casa Calle de Lope de Vega n.º 28 nuevo, resultando: que la fachada debe situarse sobre la linea recta continuacion de la en que estan las Casas num.º 30 y 32 y en este caso debe salir la de que se trata por la izquierda un pie y cinco pulgadas y por la derecha un pie y once pulg. con lo que se agregan a la finca del terreno publico en los 28 p. y 11 pulg. que tiene de longitud la fachada cuarenta y dos pies mas. y noventa y seis centimas, que al precio de veinte y dos reales pie valen la cantidad de 245 rs. y 12 centimos la misma que debera abonar el dueño de esta casa al Exmo Ayunt.º

Madrid 30 de Abril de 1888.

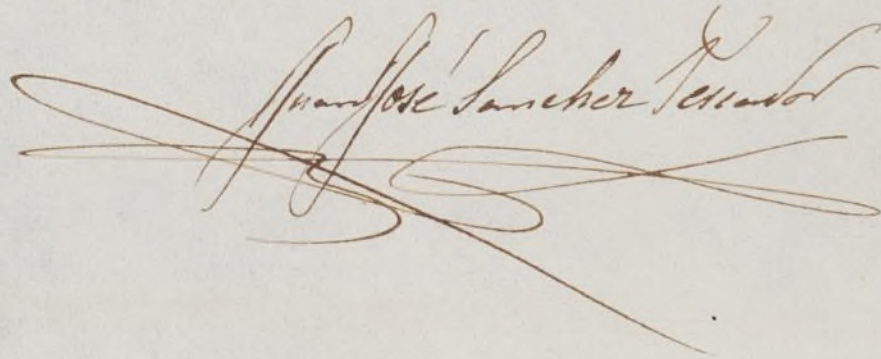

Como Arquitecto Director de la
obra cuyo conforme con el precio
dado al terreno por el Arq.º Municip.º

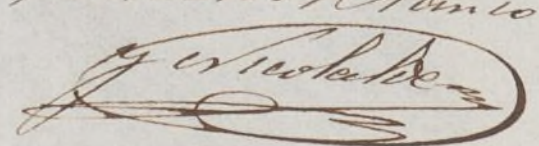
Bernardo Romo

Ayuntamiento de Madrid

Diseño de la fachada de la casa que se va à construir en esta
 corte y en calle de Lope de Vega, señalada con las núm.^{as} 28 mod.^o / Baupique de
 la manz.^a 231, propiedad de D. Mariano Menéndez.

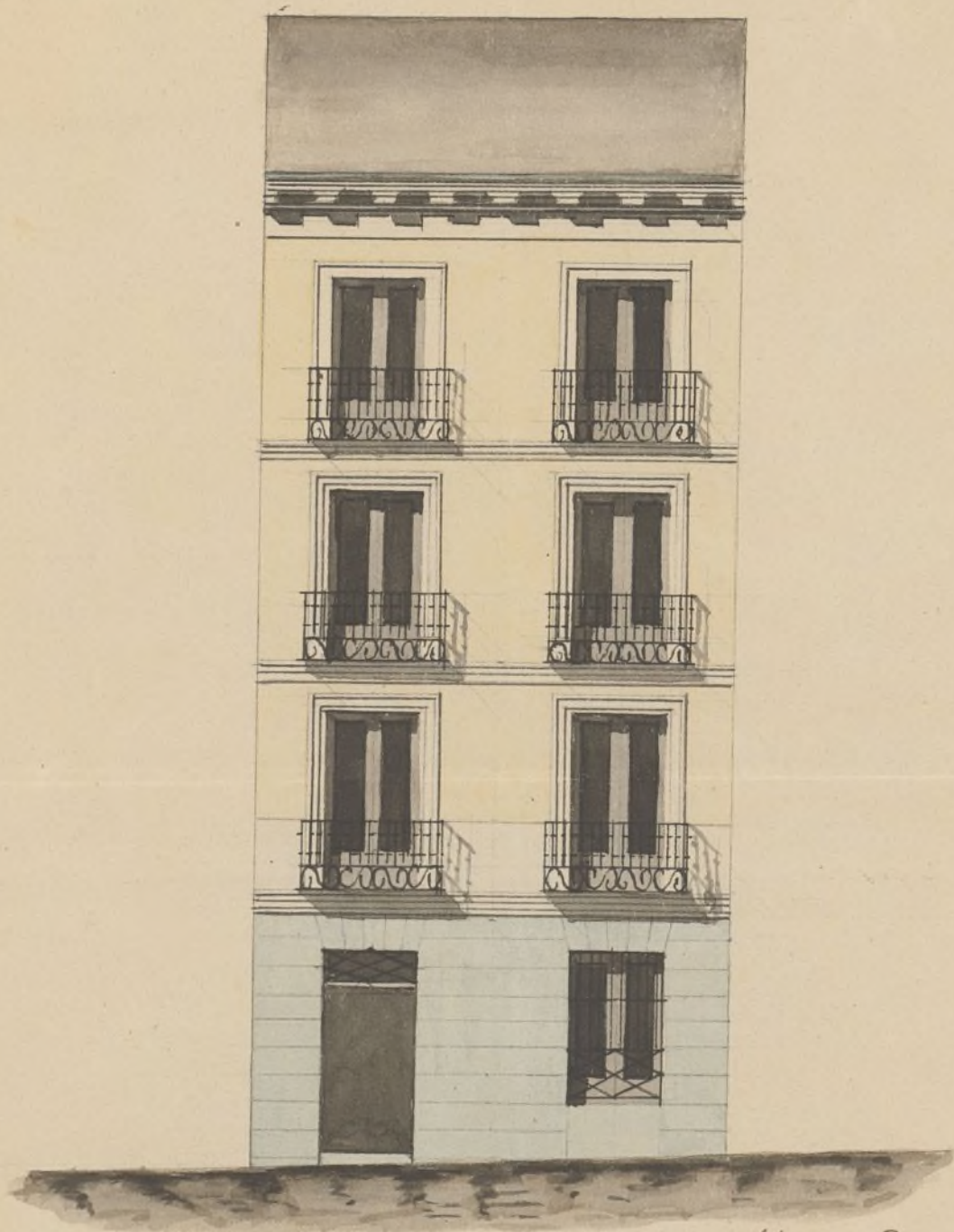

Madrid Abril 28/658

Bernardo Pliego

y arquitecto

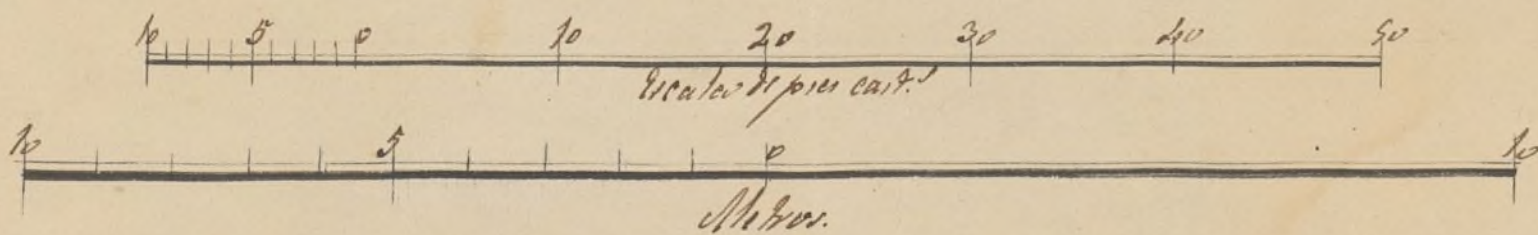
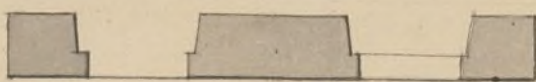

1



142.



Exmo Sr.

Madrid 26.
de Ab! de 1858, D. Mariano Menéndez, vecino de esta corte y
calle de la casa sita en la Puente y su calle
Pase a la Com^{de} de Lope de Vega Sinalada con los núm^{os} 28
de Ultras previo
informe del Arg^{to} mod^o / Cambios de la mano de 23 con la
Municipal! respecto a V. Exponer: que verificadas la obra de
cuerdas p^a marcar la abstracción de la nueva fa-
brica, hoy presenta el plano de esta forma
p^a el Arquitecto q^{ue} ha de dirigir la obra por
tanto.

A. V. E. Suplico: que previos los informes q^{ue} juzgue
oportunos tomar de le expedir la correspondiente
licencia para la construcción de nueva
planta de dicha fábrica

En gracia y espera merecer de la justifica-
ción de V. E. cuya vida que D^{ios} me la

Madrid 26 de Abril año del 58

Mariano Menéndez

Exmo Sr.

Examinado el plano de fachada de la casa que se
trata construir de nueva planta por cuenta
de D. Mariano Menéndez en la calle de

Lope de Vega n.º 28 nuevo, formado por D. Bernar-
do Blanco, Arquitecto por la Academia de Nobles
artes de S. Fernando, le hallo arreglado á los prin-
cipios del arte y acuerdos del Excmo. Ayunt.^o.
Esta atencion no encuentro inconveniente en
que se sirva conceder la licencia pedida, a calidad de
que se observe en la construccion el diseño presenta-
do y con las precisas circunstancias de que los
cimientos se han de construir de piedra pedernal
con mezcla de cal y arena sobre terreno firme
dandoles cuatro pies de grueso hasta medio pie
mas bajo que el umbral del pino de la calle, en don-
de retallandon medio pie de cada lado se sentará el lo-
calo de la anterior de tres pies de altura lo menos con
su tirón correspondiente resultando dos torcidas des-
cubiertas en el punto mas elevado de la calle con-
tinuando a nivel hasta el mas bajo sin que falten
estos en ningun punto de la fachada. Sobre el
referido localo y con el mismo grueso de tres
pies seguira de fabrica de ladrillo y mezcla de
cal y arena el cuerpo bajo hasta la imposta del
pino principal y de la misma fabrica en todas sus
alturas siendo los arcos de puertas y ventanas
del mismo material, sin entramado alguno ni
mimbres de madera, retallandon un cuarto
de pie por lo interior de cada pino de los sigui-
entes de forma que resulte el ultimo de dos
y cuarto de grueso para el anillo del alero o
cornisa a la que se le pondrá el canalon urres-

pond. del cual deberán partir las bajadas de barno
o plomo que embevidas en el grueso de la fachada di-
rijan las aguas pluviales a la calle. Los valones ten-
drán de vuelo lo mas uno y medio pies los del piso
pral, uno los del segundo y medio los del tercero,
dandoles de altura tres y tres cuartos pies y al interva-
lo de los valanestres seis dedos, quedando recibidas las
patillas en el grueso de la pared, un pie y mas de
otro separadas del vivo de la luz de las ventanas.
En las puertas no habra batiente ni peldaño alguno
que salga del filo exterior de la fachada para que
no impidan el tranito publico debiendo abrir los
postigos a lo interior de la porcion. Y por ultimo
se rebocara la fachada decentemente con arreglo
a un buen orden de construccion, pero como el
Excmo Ayunt. se halla esclusivamente encargado
de la policia, buen aspecto de los edificios y de la
seguridad publica, podra V.E. quando guste mandar
que reconozca e informe sobre el estado de la obra
sin embargo que el Inspector de P. V. a debiera
dar aviso luego que este sentada la lanterna
para practicar el primer reconocimiento, segundo
despues de enrasado el piso pral y tercero cuando
se halla la fachada coronada con el alero para
que practicados conste por ellos cuanto el Excmo
Ayuntamiento tiene resuelto en el particular.
En la construccion de andamios tanto interiores
como exteriores cuidara el Arquitecto bajo su

responsabilidades se construyan segun arte con la
idea de precaver la ocurrencia de una desgracia?
Madrid 1.º de Mayo de 1888.

Manuel Sanchez Vascos

Excmo. L.

La Comision de Obras propone a V.º se sirva
autorizar con su permiso la construccion que proyecta
D. Mariano Menendez en la Calle de Lope de
Vega n.º 28. a calidad de ejecutarlo bajo direccion
de Profesor segun el diseño presentado y con las demás
reglas que en su informe marca el Arquitecto
Municipal.

Madrid 14 de Mayo de 1888.

Manuel Vazquez

Mayo

Villalobos

Pedro Vazquez

Mad. 18 de Mayo de 1888

En Ayuntamiento

Conforme con la Comision

Mayo 20

Con el Excmo. Ayuntamiento.

Hecho

Ayuntamiento de Madrid

El 7. de Agosto 1858. se ha traído el papel para
la adquisición facultativa librado en el mismo día C.

Pro' J. J. y Silva, Duque de Soto, Alcaide de S. J. de P.

Habiendo accedido D. Mariano Alencar, en virtud de
licencia para continuar de nuevo planta la faja de los
avergas n.º 28. m.º al amonesta 231. semitropo elegidos apuntes
entregados al aludido con fines alifloros a guisa de G. L. M. y
procediendo el mismo a la faja de la misma G. L. M. Arguedas
Municipal emitida en vista de las peticiones de la Comisión de los
de la ciudad de C. Argentina G. en acuerdo del 18. de Mayo
a calidad de representante bajo licencia de Profesor en la gestión de
propio dicho y requirido las demás reglas que se aplicaron.
D. De este sitianse a la talencia

La forma de este triángulo es una línea
recta, continuación de la que está en las Casas al 30. y 32.
El (hasta el final del triángulo de 30. en 36)
El triángulo, como se continuó el (hasta la
palabra persona)

[illegible]

La construcción de andamios tanto interiores
como exteriores, cuidando de sujetarlos bien con
repuntaduras que se hacen según arte contra los ve-
rrebrados de la columna de una Esgrafiada. Madrid 7 de

Quid.

1858 - Duquesne de Sesto -

L. Cervinus a *bleau* de *chêne* de *la* *grosse*.

Enate na lha ^{espirito} ~~concordia~~ e D. Maurício Maveng

