

O. M. 1. L. 6.º f.º 364 n.º 228

Obras.

58 M. 956

Ayuntam.º Constituc.  
de  
Madrid.

Año de 1858. y 59

El Sr. Duque de Serillano,  
Licencia para construir la Casa C. de Pacometrezo,  
n.º 16. manzana 555.

L. 222 - 7



Madrid

Excmo. Sr. D. Juan de Borja

Don Juan de Borja  
Don Juan de Borja



Solista Urbano  
Díctulo del Hospicio

El Sr. Comisario Don  
Dionisio Salaya ha se-  
ñalado para el día 15. del  
corriente alas diez de su  
manana, la tira de cuerdas  
en la calle de Vacamituzo  
n.º 16. manana. 385, soli-  
citada por D. Juan.º del  
Postillo apoderado Gral  
del Sr. Duque de  
Sevillano

Lo que tengo el honor  
de participar a V. S. para  
los efectos oportunos  
Dios guarde a V. S. muy años,  
Madrid 14 de Julio de 1858

El Proprietario  
Fomas Vela

Sr. Sr. al Sr. Ayuntamiento de Madrid







J. D. Maestre de Salaya,

Julio 14/858

Señalar y M. la hora de las 10. a. de día de mañana para tirar  
fho. de fusas solicitada p. el C. D. Duque de Soria para cumplir con  
las ordenes de S. M. de 16. no existiendo motivo alguno que  
lo impida, quedando para las 10. a. de mañana p. que así se ventile.  
Dios & = L. de. del Sr. Sr. = El 2.º = C. G.

J. D. Maestre de Salaya

Julio 14/858.

Señalar y M. la hora de las 10. a. de día de mañana para tirar de fusas solicitada p. el C.  
fho. D. Duque de Soria para cumplir con las ordenes de S. M. de 16. y  
lo avisó a V. para que cumpliera su deber.  
Dios & = L. de. del Sr. Sr. = El 2.º = C. G.

J. D. Maestre de Salaya

Julio 14/858.

Señalar y M. la hora de las 10. a. de día de mañana  
fho. para tirar las fusas que en las de S. M. de 16.  
se le avisó al C. D. Duque de Soria, y para que así se ventile  
y en S. M. de 16. se le avisó a V. para que cumpliera su deber.  
Dios & = L. de. del Sr. Sr. = El 2.º = C. G.



Ayuntamiento de Madrid





Excmo Sr. Corregidor de esta Heroica  
Villa.

D. Francisco del Portillo, Apoderado general del Excmo  
Sr Duque de Sevillano, Marques de Fuentes de Duero, a V.E.  
con todo respeto, espone: Que habiendo dicho Sr, compra-  
do la Casa contigua a la que habito, que es la desig-  
nada con el numero 16, de la Calle de Jacometrezo, Man-  
zana 355, y tratando de reunirla a la misma, decoran-  
dola, como esta se encuentra, a V.E.=

Suplico, se sirva dar la licencia correspondiente para la  
demolicion de dicha casa, numero 16, y mandar, que  
por el Arquitecto Municipal, se marque sobre el  
terreno, la alineacion, a la que deba sujetarse el nue-  
vo trozo de fachada.

Madrid, 11 de Julio, de 1858.

Excmo. Sr.

Fran.º del Portillo

Madrid 12 Julio 1858

Para el S. Teniente de Alcaldes sustituto de  
Corporis para que con asistencia del Sr. Regidor  
D. Juan B.º Bayona, del intendido o de representante  
del Arquitecto y el Sr. Madrid se pueda en la tira  
afueras, insinuando este ultimo del ventoso, teniendo



presente el art. 431. de la Ley de Enjuiciamiento y haciendo saber a  
quien quiera pueda alegar oposición alguna hasta  
haber obtenido la licencia.

El Sr. D. J. J. J.

Hecho

### Sección de la comisión de obras.

Señalada la alineación que debe observarse con arreglo  
a la aprobada por Real Orden de 31 de Diciembre ult.  
en la construcción de la fachada de la casa que se trata de con-  
struir de nueva planta por D. Francisco del Portillo y de-  
nudo general del Estado Sr. Duque de Sevilla en la  
Calle de Aniceto num.º 16 manzana 355 Metros que  
alineará por la derecha con la esquina de la casa n.º 2  
Medida 2,66 metros y por la izquierda con la mediane-  
ra de la num.º 24 Medida 1,56 metros, dejando  
para vía pública por el 1.º extremo 8 1/2 pies y por la  
izquierda 9 1/4 que en los 23 1/2 que tiene de línea hacen  
217,39 pies los que a precio de 65 r. importan la can-  
tidad de 14.129,70 que deberá abonarse al Excmo. de  
los fondos municipales.

2.ª La altura de la fachada no excederá de 64 pies y 7 pulgadas  
hasta la línea superior de la cornisa del alero, medida  
por el centro de la misma y podrá construirse piso bajo  
con la luz de 13 pies tomados del mismo modo, entre-  
medio con la de 10, o sobabauco con la de 9, principal.

2.ª y 3.ª Señalo arbitraria la de estos tres pisos siempre  
que no bajen de 10 pies de luz.

3.ª Que podrá construirse piso bajo con la altura de  
entre medio o sobabauco y para 2.ª y 3.ª Sobre la



altura total situada no se construirán exterior ni  
interiormente bardillas ni vidrieras ni mas obras que las  
firmemente indispensables para cubrir la casa, colocando  
debajo de las armaduras las bardillas trasteras.

4.<sup>a</sup> Que no se permite salir de la alminacion acordada con  
ningun cuerpo del edificio, ni retirarse dejando ventanas  
ni balcones, sino despues de haberse salido con un cordal  
de la altura de un metro por lo menos.

5.<sup>a</sup> El interesado debera presentar a la aprobacion del Excmo  
Ayuntamiento los planos de fachada firmados por el  
arquitecto director, deviendo este regitarse en un todo a el  
despues de la aprobacion competente. Madrid 16 de julio  
de 1858

Pedro Sano



*[Faint, illegible handwritten text, likely bleed-through from the reverse side of the page.]*



Nº. sup. 438 to p



Escmo Sr.

Madrid 16 de Julio 1858  
D. Francisco del Portillo, Apoderado  
General del Escmo Sr. Duque de Sevi-  
llano, Marqués de Fuentes de Duero,  
Vnase al antecedente a V.E. hace presente; que no con-  
pasado a la Comisión de Niendo la alineación, que se ha  
practicado, de su casa recientemente  
comprada, en la Calle de Jacome-  
tero, numero 16, renuncia a su ree-  
dificación.

El Alcalde Correg.

Lo que manifiesta a V.E. para su  
superior conocimiento y efectos consi-  
guientes.

Dios guarde a V.E. muchos  
años. Madrid, 15 de Julio, 1858.

Fran. del Portillo

Escmo Sr. Alcalde Corregidor de esta Heroica Villa.





BR

Excmo. Sr. D. Juan de

Alcalá de Haza

Don Juan de

33

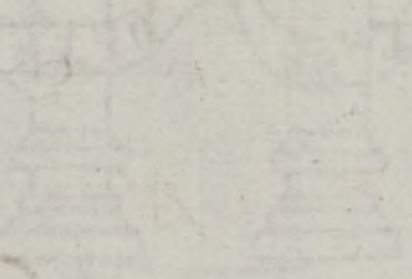
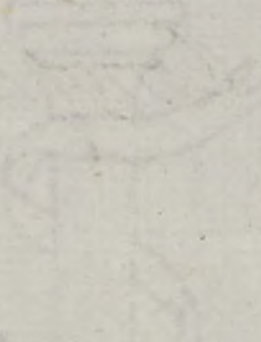

Don Juan de

Don Juan de

Don Juan de



Planta baja de la Casa habitación, propia del Excmo. Sr. Duque de  
 Sevilla situada en la Calle de Jacometrezo señalada, con los num.<sup>os</sup> 18, 20 y 22.  
 según ha de resultar aumentando la contigua n.<sup>o</sup> 16. que se reedificará de  
 nueva planta con iguales alturas, materiales y decoración que la existente  
 siempre que se permita continuar su línea de fachada.

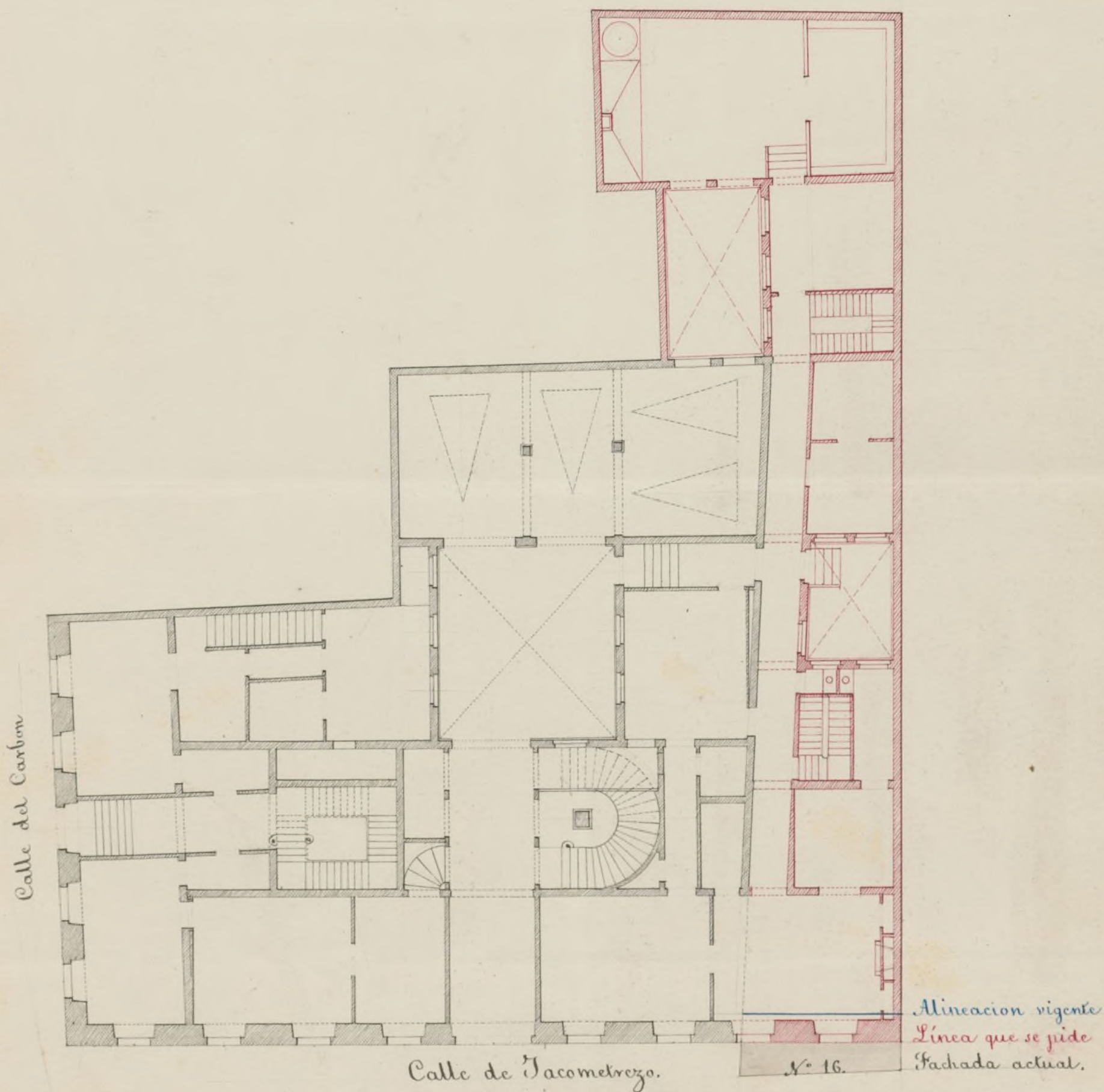

Pies Castellanos.

10 5 0 10 20 30 40 50 60 70 80 90 100 110

Madrid 22 de Octubre de 1858.

Luis Martin









Excmo. Ayuntamiento Constitucional de esta muy noble, muy  
leal, muy heroica, imperial y Coronada Villa de Madrid.

El Duque de Sevillano á V. E. hace presente  
que la Casa en que habita y le pertenece sita en la  
Calle de Jacometrezo, fue construida de nueva planta  
hace diez años sobre los solares de tres Casas con-  
tiguas señaladas con los núm.º 18, 20, y 22, debiendo  
comprender tambien segun el proyecto primitivo y  
Planos de distribucion, el terreno de la Casa n.º 16,  
cuya propiedad no pudo adquirir el Excmo. Duque  
aquella época por razones particulares, pero sin  
que desistiese de su primer pensamiento y aplicase  
el completarle para mejor ocasion, hizo construir  
Casa actual, contando con la ulterior agregacion a  
la n.º 16 y la dispuso de manera que cuando aque-  
lla pudiese tener efecto, resultase la puerta en el  
centro de la fachada con cuatro ventanas a cada lado,  
como se demuestra bien claramente por el reparto de  
los huecos y por el Plano adjunto. — en la actuali-  
dad ha podido hacerse dueño de la Casa n.º 16 á  
costa de graves sacrificios y trata de llevarla á su



casa nueva, completan — de la fachada con  
 la misma linea y — alturas, empleando  
 la misma construccion, ornato, reparto de muros  
 e identicos materiales; en resumen no es el deseo del  
 que suscribe construir una casa vulgar para productores,  
 sino el de aumentar las habitaciones de la que ocupa  
 hecha para el uso suyo y de su familia, como lo de-  
 muestra el no hacerse tiendas, el no tener puerta en  
 la parte que sostiene anáador, el no haber piso en-  
 trenado o solabanco, como lo permite el ancho de la  
 Calle (que es de segundo orden) y que su construccion y  
 decoracion son de mayor solidez e importancia que  
 las empleadas en lo general de las Casas: al efecto  
 y para cumplir con las disposiciones establecidas para  
 obtener licencias de hacer obras solicito se demarque  
 la alineacion de la fachada, creyendo siempre no  
 podria ser otra que la continuacion de la designada  
 y observada, diez años hace, en su Casa actual, pero  
 como deba remeterse, segun la alineacion vigente  
 no solamente los cinco pies que el n.º 16 abraza  
 respecto del 18. sino que tambien otros cuatro mas  
 que este, no puede menos de manifestar el firmante  
 que esta contrariedad inesperada le pone en la dura  
 alternativa siguiente: o dejar las cosas tal como





se hallan (que será lo mas probable) en lo cual per-  
derá por mucho tiempo la Calle lo que pudiera  
ganar inmediatamente en ancho y ornato, por  
que la Casa n.º 16 que fue construida el año 1820  
y se encuentra en buen estado de solidez promete  
larga vida aseando este punto con sus cinco pies de  
fachente; o de hacer una Casa vulgar, ya que  
no se pueda continuar la linea de la actual,  
dando la mayor altura a que hay derecho en  
el orden de la Calle, quedando esta deformidad  
con el vinco y meadero consiguiente por todo  
el tiempo que exista la Casa n.º 18.20 y 22 ta-  
solamente edificadas. En ambos casos tendría  
que renunciar con mucho sentimiento y per-  
juicios considerables a la ejecucion de un pensam.  
to seguido con tanta perseverancia, cuando después  
de vencidos todos los obstáculos y hecha la compra,  
estaba a punto de realizarle. Por otra parte ali-  
neadas como se pide las Casas n.º 16 con la 18  
solo falta otra, en mal estado, para completar  
la manzana comprendida entre las Calles  
del Carbon y de los Yernos y este caso favorece



grandemente la conce — sion de esta instancia  
como no seria tan — facil suceder, si hu-  
biese á continuacion una linea prolongada de  
otras Casas y esto es tan exacto como que por con-  
sideraciones análogas hay exemplares en esta Corte  
de haberse precedido, en parte, de la alineacion  
vigente; así ha sucedido en la misma Calle con  
la Casa del Hospital de los Franceses alineada  
con la del Por. Perez de Soto y con otras muchas, por  
lo mucho que se considera que pueden estas servir  
pero hay todavia la diferencia tambien favorable  
para la concesion de la presente solicitud que la  
dicha Casa del Hospital tiene alturas de segunda  
orden sin haber ensanchado la Calle y la n.º 16  
se propone aumentar su latitud con cinco p.º y un  
poco menos.

En atencion á cuanto va expuesto y á q.º  
por la alineacion últimamente marcada, esto  
es; remitiéndose el trozo de Casa de que se trata  
no solamente los cinco pies que hoy tiene saliente  
sino cuatro mas que la muy sencilla y solida n.º  
18, ha de resultar con deformidades este punto  
de la Calle así en alturas como en el rincón,  
y últimamente teniendo presente que solo fal-





ta una Casa mas para llegar á la Calle  
de los Leones;

Suplica á V. E. que tomando en consideracion las  
circunstancias de este caso tan especial q.  
quiza no haya ocurrido hasta hoy ni vuelva  
á reproducirse, se permita agregar á la Casa  
Calle de Jacometrezo n.º 18. 20 y 22 la n.º  
16. sin sujetarse á nueva linea y á condicion  
de no hacer, como queda dicho puerta de  
entrada y de seguir las mismas, alturas, de-  
coracion, construccion, reparto de bucos y  
todo con materiales identicos.

Madrid 23 de Octubre de 1858,

El Inf. de Sevilla

Madrid 27 de Octubre de 1858.

Por acuerdo del Excmo. Ayuntamiento.

Pase á la Comision de Obras p.ª que se sirva in-  
formar lo q. se la ofrezca.

Madrid



27 de Oct. de 1858.

Informe de obras  
Al Excmo. Ayuntamiento Municipal de Madrid,  
Al Vice Presidente

Primer

Señores de la Comisión de obras. En virtud del anterior decreto  
y hecho cargo de la exposición y plano presentado  
por el Excmo. Sr. Duque de Sevilla, dueño de la casa  
de San Mateo núm. 18, 20 y 22 y San Mateo de  
la núm. 16, la cual trata agregar a la 1.ª a fin  
de completar la simetría y decoración, dejando el  
portal en el centro y cuatro huecos de ventana a cada  
lado según en dicho plano se indica con tinta roja  
para manifestar a V. S. que según el art. 2.º de la Real  
orden de 31 de Diciembre último, en un caso conforme  
con el dictamen de la Academia Nacional de S. Fernando,  
a la casa núm. 16 corresponde la abstracción marcada en  
el plano con tinta azul en vez de la roja que se  
indica, y en este concepto no puede llevarse a cabo el  
pensamiento del Sr. Duque; sin embargo en vista de las  
fundadas y expuestas razones que se aducen en la exposi-  
ción me parece aceptable y hasta conveniente la conti-  
nuación de la casa núm. 16 en la abstracción de la prin-  
cipal señalada con los números 18, 20 y 22. No  
obstante V. S. acordarán como siempre lo mas justo





y avertidos. Madrid 30 de Octubre de 1858.  
Fidoro Manos

Excmo. Sr.

El Excmo. Sr. Duque de Sevillano que en un principio solicitó licencia para edificar de nueva planta la casa Calle de Tacametrozo n.º 16; que con posterioridad renunció a este proyecto, pretendiendo ahora agregarla bajo el mismo sistema de construcción y sin variar la línea de la de su pertenencia n.º 18. 20 y 22. El Arquitecto dice que es en contravención a lo dispuesto en la Real orden de 31 de Diciembre ult.º, pero que parece aceptable y hasta conveniente la continuación de la casa n.º 16: la Comisión es de este mismo dictamen siempre que consultado el particular con la Superioridad recaiga la oportuna aprobación. Madrid 10 de Nov.º de 1858.

Morales Vozza

L. de del Real

Pineda

Feyroun

Morales

Ma-



Madrid 12. de Nov. de 1858

Al Excmo. Ayuntamiento

Conforme con la Comunion



Nov. 23

Con el Excmo. Ayuntamiento

Alto

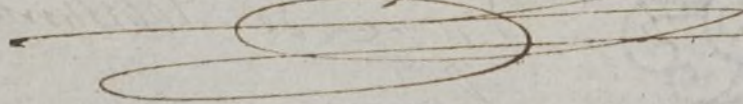



E

Excmo. Sr. Gobernador de la Prov. C

N.º 25/858.

C. D.

Ms  
Comparto a l. C. de la ciudad de Madrid, en el Ayuntamiento,  
a instancia del Sr. D. Juan de Sotomayor, por el Sr. D.  
Juan de Sotomayor para agregar a la casa de la  
Jaculatoria n.º 18-20 y 22. La antigua casa de la  
Municipalidad de la ciudad, toda vez que aunque la Municipalidad  
está comprometida con el Ayuntamiento en la construcción de obras,  
manteniendo a la vez el Ayuntamiento, haciendo que en  
arreglo de la ley de la ciudad, se demuestre  
al Sr. con este objeto, y si como antes se sigue, se  
condenada.

Don D. Juan de Sotomayor = D. Juan de Sotomayor = D. Juan de Sotomayor  
de Sotomayor =







Copieda de N.º 9

Neg.º Alf.º 808-1.

Escmo. Sr. <sup>2a</sup>

Sección de Admon.

Neg.º 1.º

Policia Urbana

Num.º 29.

Enero 21

Cuenta al Sr. Ayunta-  
miento

Hecho

Madrid 27 de Enero de 1859.

En At.º Const.º

Queda S.º E. enterado, y se lleve a  
efecto la expedición de la licencia

Madrid

Ayuntamiento de Madrid

El Sr. Ministro de la  
Gobernacion del Reino me comu-  
nica con fecha 14 del actual la  
Real orden siguiente.

„ Sr. S.º = Se ha enterado  
la Reina (q. D. g.) del expedien-  
te instruido por el Ayuntamien-  
to de esta capital a instancia

del Apoderado del Duque de  
Sevillano sobre la incorporacion

a su casa calle de Tacometraeros  
numeros 18.º, 20.º, y 22.º, de la in-

mediata numero 16.º, que en el

día es tambien de su pertenencia

la que reedificada en la

misma linea de fachada al pa-

so que proporcionará a dicha

calle por aquella parte un



31 de Enero de 1839

Conforme con el acuerdo  
del Excmo. Ayuntamiento

Hecho



ensanche próximamente de  
cinco pies, completará y regula-  
rizará la fachada de la casa  
principal en beneficio del  
sanato público y del propie-  
tario; y S. M. considerando  
que de seguirse estrictamente  
la alineación vigente, que es  
distinta de la que se le asig-  
nó al Duque de Sevillano  
hace diez años para la edi-  
ficación de su casa, resulta-  
rán mayores inconvenientes  
que las ventajas que ofrecie-  
ra; oído el parecer de la  
Junta consultiva de policía  
urbana, y de conformidad  
con el mismo, ha tenido a  
bien autorizar al Ayuntamien-  
to de esta capital para que



conceda al referido Duque la  
licencia que solicita, a fin de  
que pueda incorporar la casa  
numero 16 de la calle de Pav-  
metrero á la principal que tie-  
ne construida, con la misma  
alineacion y plan de la fach-  
da de esta. De Real orden lo  
comunico á V.E. con devolucion  
del expediente para su inteli-  
gencia, la del Ayuntamiento,  
y efectos consiguientes."

Lo que traslado á V.E. con  
inclusion del expediente que se  
cita, para conocimiento de esa  
Municipalidad y efectos oportu-  
nos.

Dios





quando a P. E. m. d. Madrid  
18 de Enero de 1859.

M. Marg. M. M.  
Regn. de M. M.

Excmo. Sr. Alcalde Corregidor de esta Capital.



Señores de la Comisión de Obras  
 Autorizado de la Real orden  
 de 14 de Enero último, relativa  
 a la casa núm.<sup>o</sup> 16 Calle del  
 Fuencarral a que se refiere  
 este expediente, he procedido a  
 practicar la alminación de la  
 misma, al tenor de la Real  
 orden, y resulta:

1.<sup>a</sup> Que por la medianería de la  
 avenida se tiene 3 pies y 11  
 pulgadas, y por la izquierda  
 5 pies y 2 pulgadas, que en los  
 23 pies y  $\frac{1}{2}$  que tiene de  
 línea hacen 106, 72 y. los  
 que a precio de 65 reales im-  
 portan la cantidad de  
 69367. 80. cent. que debe-  
 rán abonarse al interesado



Como advertirá V. en la R.<sup>a</sup> orden  
 de 14 de Enero último enviada  
 al expediente instruido a nom-  
 bre del Excmo. Sr. Duque de  
 Sevillano, que va adjunto, se  
 ha permitido que pueda agre-  
 gar a su casa Calle de Ja-  
 cometrezco n.<sup>os</sup> 18. 20. y 22.  
 y en la misma línea que  
 ocupa la del n.<sup>o</sup> 16. que  
 también es de su pertenen-  
 cia; y con objeto de poder  
 expedirle la licencia acor-  
 dada por el Excmo. Ayun-  
 tamiento en Sesión de 27.  
 de Enero, espero que con  
 toda urgencia manifieste  
 los efectos que para apre-  
 ciación del terreno que se



de los fondos municipales.

2.<sup>a</sup> La altura de la fachada, su  
• derivación y materiales de que  
se componga, puesto que se trata  
agregar a la señalada con los  
num. 18, 20, y 22 sean igua-  
les a los de estas, corrigiendo las  
superficies y aleros a nivel, sin  
construir exterior ni interior.  
bandejas vidieras, ni mas obras  
que las puramente indispensables  
para cubrir   
el edificio, cubriendo las ban-  
dijas laterales debajo de las  
armaduras.

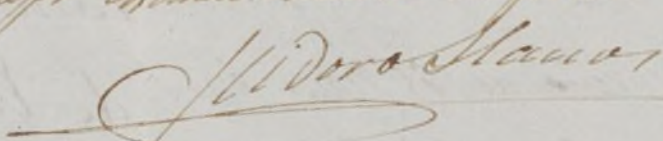
3.<sup>a</sup> El interesado deberá presentar a la aprobación del Excmo  
Ayuntam. el plano de la fachada general de la casa, señalando con  
línea distinta la parte de la casa n.º 16 que se trata agregar. P. M. Sin  
embargo acordaran lo que mejor estimen. Madrid 5 de febrero del 1859.

 D. G. Llanos 

Sr. D. G. Llanos.

toque o deje para tránsito y  
cause esta nueva alineación,  
la forma de construcción  
que deberá ser simétrica  
con la casa a que va a agre-  
garse, y lo demás q. juzgue  
oportuno.

Dios guarde a V. m.  
a. Madrid 3 de Febrero  
de 1859.

 D. G. Llanos 



to 2  
acion,  
ion  
ica  
agre  
zgu

m.  
ero

o  
tuo  
con  
m







L. L. Duque de Lauriano

Feb. 11/859.

Anteojada J. Realón de H. del Sur al P. La agenciación se la  
fue propia del E. f. de la agenciación n.º 16. La que  
también a de su importancia y saliente distinguida con los  
n.ºs 18. 20. y 22, ha sido indispensable que el extranjero del  
antato informe en cuanto a la alusión, aporismo en su  
mita y en cuanto a su construcción un folio de 5. del presente  
lo que ala letra copia,

No

*De Porta medicinali & Virtutibus*

uniformes) son objeto de que en la ~~la~~ <sup>la</sup> continuación  
y aunque en esta enmienda se han utaj comisiones y  
tengo el honor de manifestar a V. E. p. a. en vista de  
fuerz conguientes

*Quia corriguntur*

Dion & = H. McJannet Dugue

de l'at =







Fachada actual de la Casa Calle de Jacometrezo n.º 18. 20. y 22. propia del Excmo Sr. Duque de Serillano con la parte que se ha de añadir á la misma construyendo de nueva planta la contigua n.º 16 segun se indica con la tinta roja.

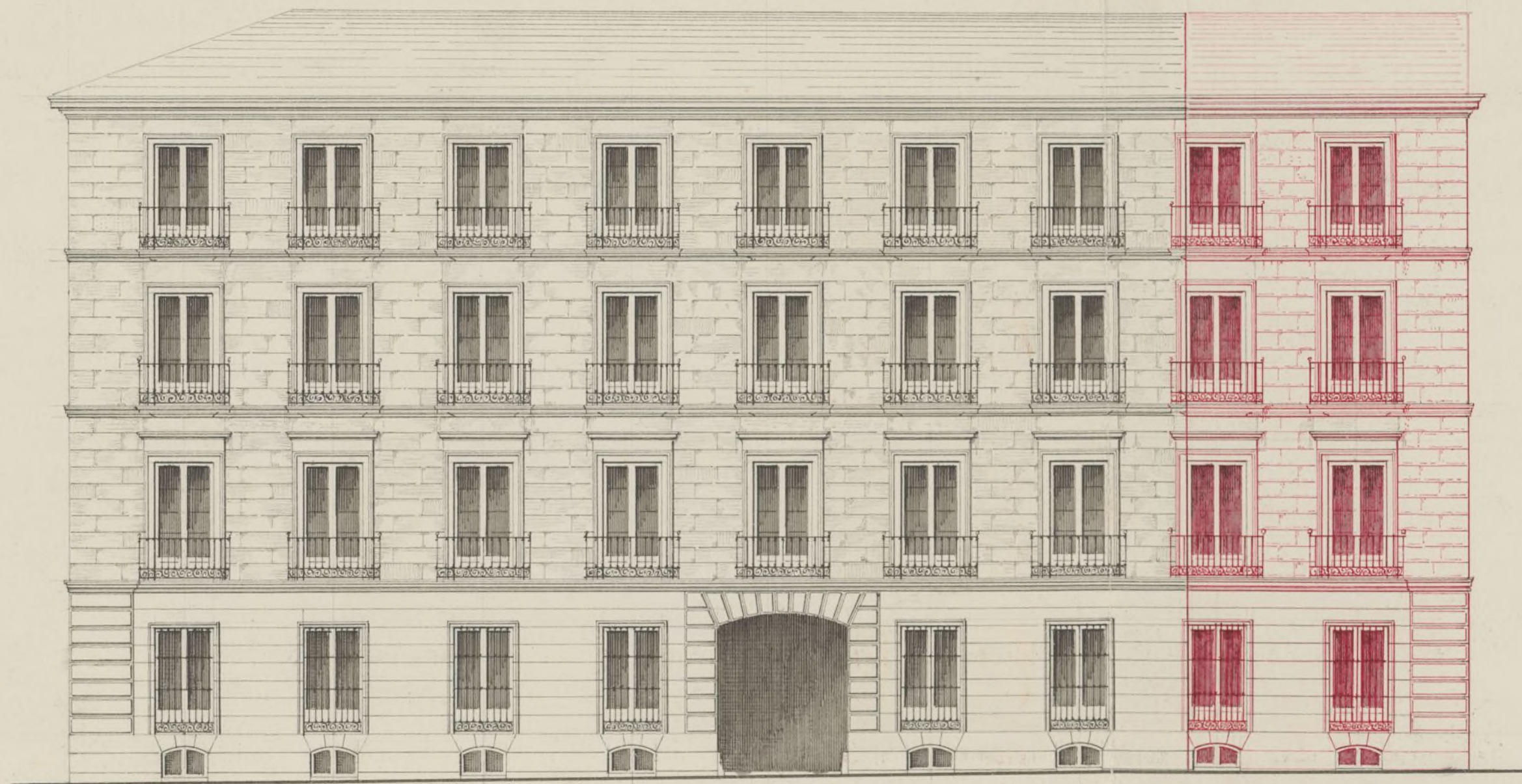

10. 2. 0. 10. 20. 30. 40. 50. 60. 70. 80. 90. 100. 110.

Pies Castellanos.

Madrid 22 de Febrero de 1859.

*Amador Alvaroz*



Ayuntamiento de Madrid



Madrid 28 Febr. 1859.

Por acuerdo del C. Ayuntamiento.

Presentado el adjunto plano por parte del C. Excmo. Sr. Duque de Serrano, en el día de hoy, para la terminación de obras puestas al pliego del Arquitecto Municipal que le supliera con urgencia.



Señores de la Comisión de Obras. Examinada la parte de fachada marcada con la letra Mada que se trata agregar a las casas numer. 18, 20 y 22 que forman la del Excmo Señor Duque de Serrano, en la calle de Serrano, bajo la misma denominación y clase de construcción que estas, la censuro conforme a las buenas reglas del arte y con arreglo a lo mandado en Real orden de 10 de Junio de 1854, por lo que no halla inconveniente



se sirvan V. S. S. aprobarla y conceder al  
interior la licencia que solicita, a efectos  
de observar en la obra el diseño presentado  
en todas sus partes, reblandada con iguales  
barras, y colocando las capidas para las aguas  
en los puntos convenientes, y dando los arriales  
de M. S. para proceder al reconocimiento  
de las obras: no obstante V. S. S. acordarán  
lo mas a derecho. Madrid 1.º de Mayo 1859.

*Alonso S. S. S.* 

Excmo. Sr.

Presentado ya por el Excmo. Sr.  
Duque de Sevillano el diseño para la  
agregación a su casa de la que tambien le  
pertenece y se halla distinguida con el no. 16.  
de la Calle de Jacometrezo, examinado por el  
arquitecto que anteriormente habia rectificado  
la alineación y vista su conformidad, la  
Comision no encuentra reparo en q. D. S.  
se sirva confirmar y ratificar su acuerdo



de 27. de Enero mandando expedir la li-  
cencia).

Madrid 12. de Marzo de 1859.

Belascain,

Villalobos

Reveltes

Juan delos Rios

Urriza  
Salmeron

Fernan. Nuñez

Madrid 17. de Marzo de 1859

En Ayuntamiento

conforma.

Años 26

Conc. Cons. Ayuntamiento.

México.



*[Faint, illegible handwritten text, likely bleed-through from the reverse side of the page. The text appears to be in Spanish and includes several lines of prose and possibly a signature or official stamp.]*



Señor Don Juan y Leiva, Duque de Soto, y Alcaide Presidido de la  
M. H. Villa de P.

Mo.

labra. Presentar el plano de decoracion exterior y uniforme ala casa hoy existente, examinado p. el Proprietario de Madrid, o de uniforme y nuevo el de la finca de obras, se arren en 17. del que nige la aparicion de primer para acometer las obras que han de ejecutarse bajo direccion de Arquitecto, conforme al diseño, siendo la altura de la fachada, la decoracion y materiales iguales ala casa n. 18. 20. y 22. como en las importas y alerz a nivel sin cambio exterior ni interiormente. Revisadas dichas sin las obras que las parientes indispensables para cubrir el cuerpo, colocando las bovedillas trasteras debajo de las armaduras, situando las bajadas para las aguas en los puntos convenientes. Revisando las fachadas con las minas tintas, dando los acris oportunos para los arcos ciegos, y siguiendo toda construccion de andamios



interiores y exteriores las reglas que están prescritas  
Madrid 29. de Mayo de 1859 = Duque de Soto-

*Deposito de N. de la Cruz del Hospicio.* *N.º 29/859.*

Prova que J. P. Semia mandou dispor a entrega  
ao S. P. Duque de Soriano, e comprando a licença que se  
tinha apurado permitida a seguir a sua falta de  
Jaconetozos n.º 18. 20. y 22 em contraponto com a obra concluída.  
Também de compatriotas.

Die 4. = H. Mc. Jorrey = Duque de Soto.

Intador de casa M. H. V. M. M. 29/859

[illegible][illegible]