

4-195-59.

Obras.

Ayuntam^{to} Constitucional
de

Madrid.

Año de 1857.

D. Francisco Alonso,

licencia para construir de nueva planta la casa del
Saradero n.º 80. contiguo á los Pontones de S. Ysidro.

125-22

Departamento de Hacienda

ALFONSO

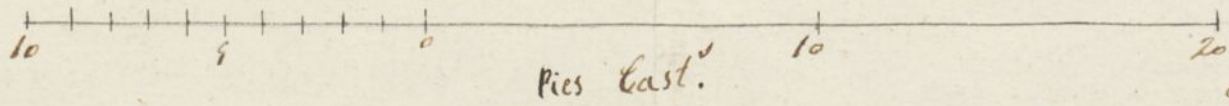
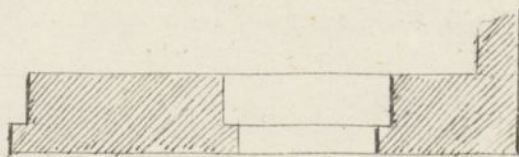
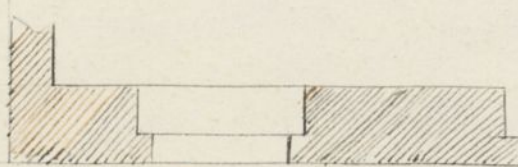
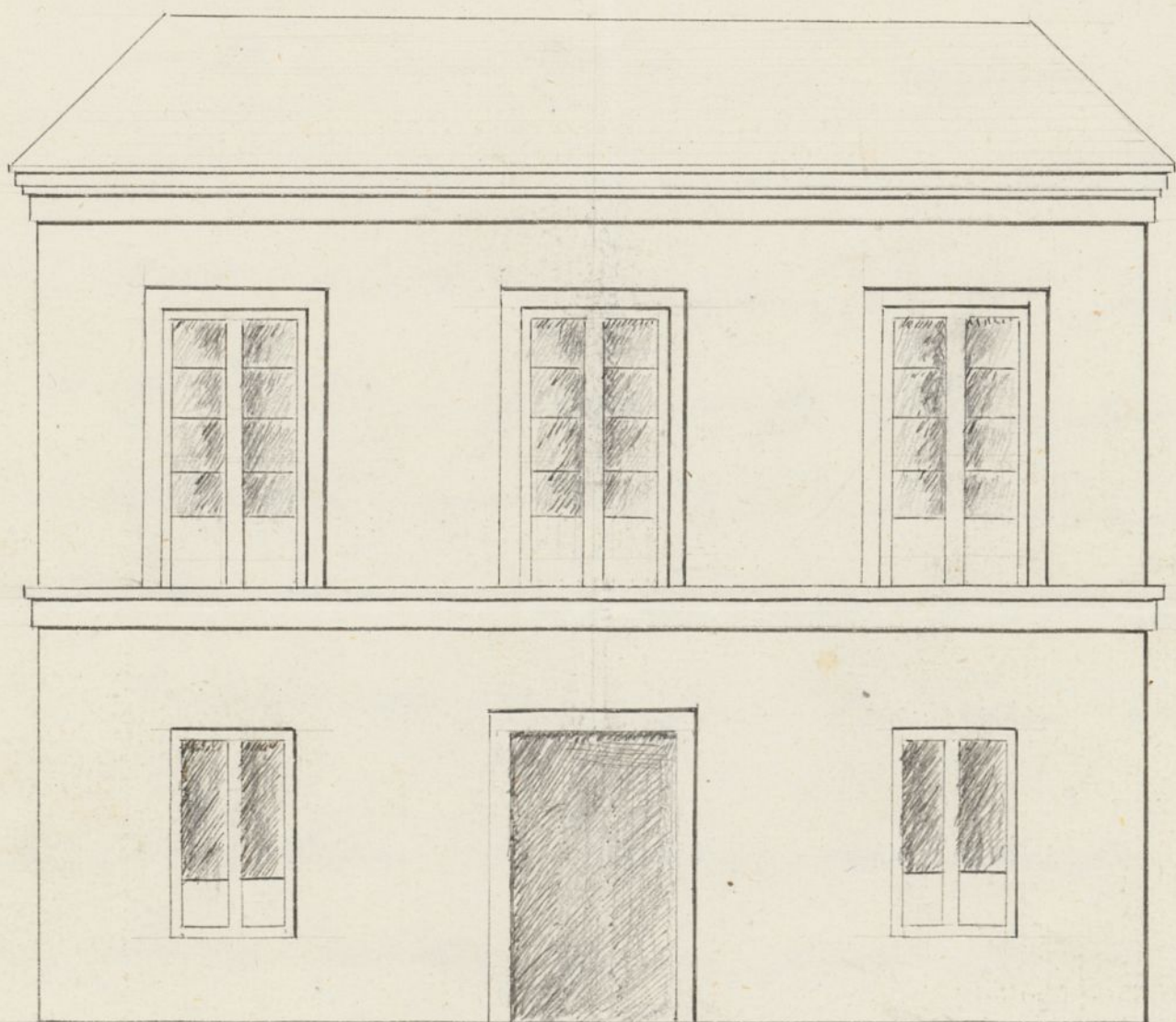

Man. & Mota.
Huchol.

f.º 12.
O.

N.º 168 - A.



Excmo Señor:

D. Francisco Alonso vecino de esta Corte
a' V. E. con el mayor respeto y considera-
ción expone: que siendo dueño del laba-
dero n.º 80 situado en las pautas de
S. Gil, y deseando levantar de nueva
planta con arreglo al adjunto diseño
la casa perteneciente a' él, en el mismo
lugar que ocupa la que ahora existe;
V. E. Suplico se digne concederle la compe-
tente autorización para dicho objeto; gra-
cia que espere conseguir de la bondad
de V. E. y a' la que quedará reconocido
en virtud de cargo en 1857.

Francisco Alonso y Rubio

Madrid 7 de Mayo de 1857.

Pase al Sr. Presidente de Alcalde del Distrito de
la Audiencia para que se sirva disponer que con asistencia
del Excmo Sr. Regidor, Conde de la Unión, vocal de la

Comision de Obras, se queda al acto de la tira o
cuerdas, y con lo del interesado en Arquitecto y en
de Madrid, informando este ultimo del resultado y
teniendo presente lo prevenido en el art. 1.º de
la ordenanza Municipal.

El Alc. de Correg.

Manfara

Mar. 9 de Mayo de 1857

Prestando con asistencia del Regidor Excmo. Sr. Conde de
la Unión, de este interesado, su Arquitecto, el del Cuartel
y Celador de Policía Urbana de las afueras, a verificar
la tira de cuerdas que se solicita, para lo cual se tiene
la el día 16 del corriente y hora de las 11 de su ma-
ñana, informando de su resultado el Profesor del Cuar-
tel y tengase presente lo establecido en el art. 1.º de
la Ordenanza Municipal.



El E. A.

Foncoerrotea

Trs de la Comision de Obras.

En cumplimiento del acuerdo de V. S. S. que antecede
para que señale la alineacion que habra de seguirse
se al construir la casa que desea edificar D. Fern.
Alonso, en un terreno de su propiedad sito en la ri-
bera y orilla izquierda del río Manzanares pro-
ximo al puente deruido llamado de S.º Ysidro

he tenido presente que en aquel mismo sitio tiene
pensado el Excmo. Ayunt.^o construir un puente nuevo
que empalme con el camino que baja de la puerta
de Toledo, y a este fin he pedido los planos y tenien-
dolos a la vista he marcado sobre el terreno y a pre-
sencia del Excmo. Sr. Regidor que presidió el acto de
la tira de cuerdas la alineación que deberá obser-
varse al construir la casa del referido interesado.

Seguiente lo dicho, primeramente prolongué el
eje del camino y en seguida fijé el del puente con
relación al primero; y como la glorieta o plazuela
debe marcarse con arreglo al ancho de las cabezas
del mismo puente, la he fijado en 550 pies de
ancho, de manera que la fachada que ha de dar
frente a dicha plaz.^a se estableciera en dirección
paralela al eje marcado y a distancia de 75 p.
del mismo, según lo he fijado con estacas y
con la mayor exactitud sobre el terreno.

La fachada que mira a Poniente partirá
en ángulo recto de la ya referida y en conti-
nuación de la línea que pasa por los dos an-
gulos de las manguardias con el parapeto de las
rampas, cuyo punto le he dejado también marca-
do con la mayor escurpolidad.

In cuanto a la rasante que haya de seguir-
se, se tendrá en cuenta que siendo las orillas
del río poco elevadas se necesita levantar los
citados del puente, en aquel punto lo necesa-
rio para que tenga la altura que pide la de

sus arcos, de consiguiente el día que se lleve
a' cabo esta construcción hai que hacer un
terraplen de Viente pies de altura, y aun
cuando la obra del puente no se haya de
hacer hoy, lo advierto para que lo que al pre-
sente se construya esté de acuerdo con lo que
ya de hacerse mañana; y bajo este concepto
se tendrá entendido que la planta baja de esta
casa se convertirá en sótano cuando se haya
la Plaz^a.

Después de la alimación resta solo manifestar
mi opinión sobre el diseño que presenta
el referido interesado, el que se refiere o' expre-
sa solo la fachada a' la glorietta o' plaz^a del
puente, cuyo diseño examinado con la detención
que se requiere resulta que está arreglado a' las
prescripciones que rigen en la edificación de las
casas extramuros de Madrid, y por lo tanto
no hallo inconveniente si V.ª lo tiene a' bien
en que se conceda la licencia pedida, aca-
bada de que se observe en la construcción el di-
seño que acompaña y que los cimientos se constru-
yan de piedra pedernal con mezcla de cal y arena
sobre terreno firme, dándoles tres pies de grueso
hasta medio pie mas bajo que el enrras del
puerto exterior. Sobre dicho enrras se ha de con-
struir el localo de las fachadas de dos y medio
pies de grueso que por lo menos será de muer-
tería de pedernal trabada con con mortero

de cal y arena construyendo el resto de dichas
paredes de fabrica de ladrillo hasta recibir el
alero que sera' de madera descubierta, ordinario
por lo menos, colocando los batientes y rejas de
modo que no salgan del haz exterior de las
fachadas y por ultimo se rebocaran estas con
estuco blanco por lo menos segun esta mandado;
pero como el Exmo Ayuntamiento se halla exclusiva
mente encargado de la policia buen aspecto
de los edificios y de la seguridad publica podra'
cuando guste el Exmo Sr. Alcalde corregidor o
Sr. Teniente de Alcalde del Distrito mandar que
reconozca e' informe sobre el estado de la obra,
sin embargo que el Celador de P. y A. debiera
dar aviso luego que este construido el local
para practicar el primer reconocimiento y segun
lo despues de enrranada las fachadas o' puesto el
alero, para que practicados conste por ellos
cuanto el Exmo Ayuntamiento tiene resuelto en
el particular. En la construccion de una
mas tanto interiores como exteriores cuidara
el Arqto bajo su responsabilidad se constru
yan segun arte con la idea de precaver la ocu
rrencia de una desgracia. Madrid 3 de Junio
de 1857

Jose Sanchez Rivas
Alcalde

La Comision de Obras, en vista de lo informado por

el Arquitecto Municipal q' ya en el se ha cargo, de
Instrucción proyectada de un puente que impidiera
el Camino que bajara la Puerta de Toledo; y deseara
que no se causen perjuicios ni se suscitara cuestiones
en lo sucesivo por la concesion de esta licencia res-
ta a la variante que intenciones resultaria, colocan-
do la casa en situacion desventajosa, propone se
conceda el permiso demandado para esta con-
sruccion, que ejecutara bajo direccion de profesor con
sujecion al dibujo presentado y a las demas reglas
demarcadas por el de Madrid, al q' tambien se
conocimiento a fin de que señale exactamente la
variante evitando obstaculos e inconvenientes por
Madrid 10 de Junio de 1857.

Uy. de la Comision
Fuentes y
Fuentes y

Pyramides Mayas
D. Malobos

Madrid 19 de Junio de 1857

En Ay. de Const.

Se aprueba lo propuesto por la Comision.

Junio 24

Conforme con el Cons. Ayuntamiento.

Marfori

Reg. no 108 - 4
C. I. Gobernador de la Provincia.

Febrero 1º 1857.

C. I.

Mo
D. Juan.º Alvaro ha pedido licencia para continuar de
nueva planta la casa del Excmo. Sr. D.º, contigua a
los frontones de D.º J.º, y concurridos que le ha sido por
el Ayuntamiento, remite al Sr. D.º el expediente instruido en
su oficina para obtener la aprobación de la Superioridad
si con el expresado hallase se conforman este ~~se~~
acuerdo.

Dios & = Carlos Marfisi =

Reg.º del 168 - A

Excmo. Sr.

Secc.ⁿ de Admon.
Neg.º 3.^o
Policia Urbana

Enterado del expediente
instaurado por ese Ayuntam.^{to}
a instancia de D. Francisco
Alonso, que pide licencia pa-
ra construir de nueva plan-
ta la casa del labadero, nu-

mero 80., he tenido por con-
veniente acordar, que se
lleva al devuelva a V.E., autorizan

do para que pueda expe-
dir al interesado la men-

El día 24 de Julio de 1851

En el Ayuntamiento

Queda E.º y se aspienda

la licencia, dando de comocun. a

el arquitecto municipal. a los efectos consiguientes.

cionada licencia, y encar-
gándole que cuide de que
por el Arquitecto de la vi-
lla se fijé con la mayor
exactitud y escrupulosidad
la rasante que haya de
seguirse, a fin de evitar
posteriores reclamaciones; y

A.º
Ayuntamiento de Madrid

lis 28

Los el Excmo. A
y santam. To

Manferr

que haga se observen en
la construccion del edifi-
cio lo dispuesto en las or-
denanzas municipales
y ordenes vigentes sobre
potencia urbana

Dios que. a V.E. m. a.
Madrid 22 Julio 1857

Manferr

Excmo. Sr. Alcalde Conregidor de Madrid

m
h
a
b
e
x
e
c
u
t
i
v
a
d

tena de terminas las suposiciones ^{la marcando} de ^{Arguenteo} de
Madrid. Los censos de continuas a suya ^{peduna} con
neceda de ar y arena & (mantala palata sachada)

estas se revocan en todos blancos por lo
arroy a tena de lo mandado; y el Sr. Teniente de Alcalde prop
crita y ya por el mismo mandado que se reconozca e impone
otras deudas de la obra, cuando lo tengamos p. en su poder
sin perjuicio de que se folio de la Policía Urbana de arroy
cuando este continuas el trabajo, después de enmendar la
fachada e punto el alero para que otro ~~reco-~~ reco-
nocimiento a suya la obra de arroy de lo nuevo p. el Sr. Ay.
de Madrid.

El Arquitecto Director de la obra mandará bajo
responsabilidad de que los mandados citados e interinos
se continúan según ante p. p. en su poder toda de gracia

Indecible, Madrid 31. de Julio de 1857 = Carlos Marfisi =

S. Teniente de Alcalde de Madrid 31/857.

Quiero de lo que se pide a favor de D. Juan C. Marfisi
la licencia que tena otorgada para continuar de nuevo planta
de la casa de la casa n.º 80. continuas a los puntos de ar. Hacia
a calidad de gobernar las obras bajo dirección de Arquitecto
con licencia al día de presentarse, y signando las actuaciones, ra-
dantes y reglas de construcción que a los documentos se
encomienden. Días 4 = Carlos Marfisi =

S. D. Juan José Sánchez Perceval 31/857.

Quiero de lo que se pide a favor de D. Juan C. Marfisi
la licencia que tena otorgada para continuar de nuevo planta
de la casa de la casa n.º 80. continuas a los puntos de ar. Hacia
a calidad de gobernar las obras bajo dirección de Arquitecto
con licencia al día de presentarse, y signando las actuaciones, ra-
dantes y reglas de construcción que a los documentos se
encomienden. Días 4 = Carlos Marfisi =

La tenencia de la obra para su inteligencia y cumplimiento comiso
a los acuerdos p. la Municipalidad en 24. del que asura
Días 4 = Carlos Marfisi =