

4-195-28

Obras.

Ayunt.<sup>o</sup> Constituc.  
de  
Madrid.

Año de 1857.

Pedro Méndez,  
licencia para edificar en las afueras del Portillo de  
Embajadores

Digitizado plano (2010)

115-58

*Diseño de Fachada para una casa de planta baja  
que se ha de edificar en las afueras del Portillo de  
Embajadores de esta Corte.*

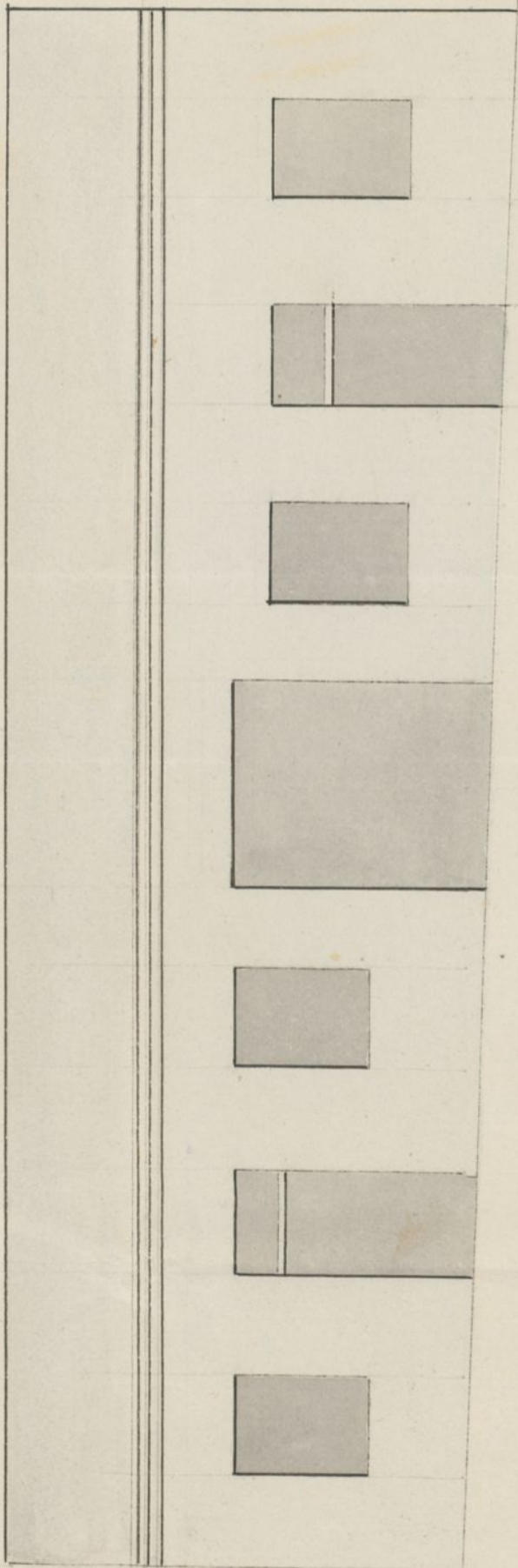

L. 10 9 8 7 6 5 4 3 2 1 12. p. p. p.

*Fidoro Luna  
y Muñoz*



Jun 178

Nº Exp 1106 V.º 116.



Excmo Señor Alcalde Constitucional.

D<sup>n</sup> Pedro Mender Vecino de esta Corte ante V.º E. con el debido respeto hace presente: Que deseando edificar una Casa de planta baja en el nuevo barrio de las afueras del Portillo de Embajadores de esta Corte

A.º E. Suplico se sirva mandas se proceda ala tira de cuerdas por el Arquitecto del Distrito y aprobar el adjunto diseño de fachada. Haber que no duda alcanzar de V.º E.

Madrid 23 de Marzo de 1857.

Pedro Mender

Madrid 24 de Mayo de 1857.

Pase al Sr. Comisario de Alcalde del Distrito del Hospital para que se sirva disponer que con asistencia del Regidor el Excmo Sr. Conde de Villalobos, del interesado en Arquitecto y el Sr. Madrid, se proceda al acto de la tira de cuerdas, informando al ultimo del resultado.

El Alcalde porregl.

Manferr

Se remite para que tenga efecto el tiro de medidas que  
se solicita el día de mañana y hora delos nueve de la  
mañana a cuyo efecto paise oficio al Arguiente de  
Madrid e interesado para que asistan a el en la  
forma prevenida. Madrid primer de Abril de  
mil ochocientos cincuenta y siete.



A Medinaceli  

Nota Si el mismo día se pasaron los  
avisos correspondientes de que este  
ficio

Carriera  



Excmo Sr.

En cumplimiento del anterior decreto de V. E.  
y con presencia del plano de alineacion del  
barrio de las Peñuelas extramuros del Porti-  
llo de Embajadores, se marcado sobre el terre-  
no la linea en que debera situarse la fachada  
de la casa que prima edificar D. Pedro  
Mendez y de las operaciones hechas al efecto  
resulta que la casa habra de construirse en  
el terreno comprendido en la 1.<sup>a</sup> manz.<sup>a</sup> a espal-  
das del que baja al Canal desde  
el Portillo de Embajadores y paralelamente

a' las casas ya edificadas enfrente a' 40 pies de  
ellas en linea de 63 p. segun lo he señalado  
de un mismo sitio, habiendo de observarse  
las rasantes establecidas para las calles, de lo  
que está enterado el Arquitecto que ha de  
dirigir la obra.

Examinado el diseño de la fachada forma  
do por el Arquitecto D. Vidoro Serena y Rubio  
le hallo arreglado a' los principios del arte y  
acuerdos del Excmo Ayuntamiento; en esta atención me  
encuentro incombeniente en que se sirvan conceder  
la licencia que se pide, a' calidad de que se obser  
ve en la construcción el diseño presentado y con  
las precisas circunstancias de que los cimientos  
se construyan de piedra pedernal con mezcla  
de cal y arena sobre terreno firme, dándoles  
tres pies de grueso hasta medio pie mas bajo q.  
el enras del piso exterior. Sobre dho enras  
se ha de construir el Local de la fachada de  
dos y medio pies de grueso que por lo menos  
sera de mamposteria de pedernal trabada con  
mortero de cal y arena, construyendo el resto  
de dicha pared de fabrica de ladrillo hasta  
recibir el alero que sera de madera descu  
bierta ordinario por lo menos, colocando los  
batientes y rejías de modo que no salgan del  
haz exterior de la fachada y por ultimo  
se rebocara esta con estuco blanco por lo menos

Segun esta mandado: pero como el Excmo  
Ayunt.<sup>o</sup> se halla exclusivamente encargado de  
la policia buen aspecto de los edificios y de  
la seguridad publica podra cuando guste  
el Excmo Sr. Alcalde Corregidor o Sr. Tenien-  
te de Alcalde del Distrito mandar que  
reconozca e informe sobre el estado de  
la obra sin embargo que el letrado de P.<sup>a</sup>  
debera dar aviso luego que este construido el  
local para practicar el primer reconoci-  
miento y segundo despues de coronada la  
fachada con el alero para que practicados  
conste por ellos cuanto el Excmo Ayunt.<sup>o</sup>  
tiene resuelto en el particular. En la cons-  
trucion de andamios tanto interiores como  
exteriores exterior es cuidara el Arquitecto bajo  
su responsabilidad se contruyan segun arte  
con la idea de precaver la ocurrencia de una  
desgracia. Madrid 14 de Abril de 1857.

  
Juan José Sánchez Pascual

Yo como Sr.

Puede concederse a D. Pedro Mendez la licencia  
que tiene solicitada para construir en las afueras del  
Portillo de Embajadores una casa de planta baja con  
direccion de Arquitecto, sujecion al disenio presentado y

condiciones que se detallan por el Arquitecto Municipal.

Madrid 8 de Ab<sup>l</sup> de 1857.

M. P. de Arce

Pellalobos

El C. de la Piedad

D. M. de Arce

Mar. 14 de abril de 1857  
En Ayuntamiento  
Conforme con la comisión

Madrid 20 de Abril de 1857

Conforme con el acuerdo del Excmo. Ayuntamiento  
a calidad de obtener la aprobación de la Superioridad.

El Alcalde Corregidor

Marfori

*[Faint, mostly illegible handwritten text in Spanish, likely a historical document or report.]*

Puede considerarse a D. Pedro ...  
que tiene ...  
...  
...  
...

Ms. 24/857.

L. J.

Mo.

Si se obtiene la aprobacion de la Superintendencia, incluya  
 al Sr. D. D. de Aparicio intente a virtud de la licencia dada  
 por D. Pedro Mendez para inspeccionar estas oficinas y  
 dentro de los bajados de los obreros observar que se plane  
 y raportos y ~~se establezca~~ a esta parte  
 de la extraccion de la Mina, y para conmutar con el  
 apurante a D. Martin Sagave, por el Sr. D. de  
 D. de para la aprobacion, (vive) 27 de Julio de  
 presente año.

D. D. - Carlos Marfisi =

Dis V = Carlo Marfisi =



1075 N.º de fol. 1106 v.º de 1106

Excmo. Sr.

Administracion

Policia urbana

Neg.º 1.º

Let. 26

De re cuenta al Srmo.

Ayuntamiento

C. M. de P.º

Med. 29 de Oct. de 1857

in Ayuntamiento Const.

Queda el Ayuntamiento y se

expide la licencia

Enterado del expediente instruido por una Corporacion Municipal a inst.ª de D. Pedro Mendez sobre licencia para edificar en las afueras al Portillo de Embajadores, he acordado devolverlo a V.ª

a fin de que pueda expedirse al interesado la mencionada licencia con sujecion al plano aprobado para dicho barrio por D. Orden de 9 del actual, y en cargar a V.ª q.ª cuide de que en la cons-

Truccion se observen  
las ordenanzas munici-  
pales y demas dispo-  
siciones vigentes de po-  
licia urbana.

Dios que a V. C. m. d.  
Madrid y Se. P. d. 1854.

A. Marfisi

Como Sr. Alcalde Corregidor de esta M. d. villa

u  
ci  
o-  
no  
26  
855  
Ma





D. Carlos Marfori, Gobernador de la Prov. y M. de C.  
Comandante de esta M. H. Villa de C.

Habiendo acordado D. Pedro Menéndez en solicitud de licencia  
para construir una casa de planta baja, en el muro de la  
delas afueras del Pósito de Embajadores, se instruyó el  
oportuno expediente, y mandada la almoneda, presentada  
el diseño a fachada, examinada por el Arquitecto Municipal  
en todo su informe, y visto el dictamen de la Comisión de Obros,  
se le concedió el C. Ayuntamiento por su acuerdo de 14 de Abril  
último, a calificación de expediente bajo dirección de Profesor  
de Arquitectura al señor mismo designado, y se siguió en la  
construcción las reglas que se expresaron, con lo que  
acordó el Ayuntamiento de la Supremacía, la habilitación  
en virtud de la comunicación del C. D. Gobernador de la  
Provincia de 24 de Abril, a continuación de lo que se  
planteó aprobado por el mismo, por Real Cédula de 9 de  
Mayo último, y observando las ordenanzas municipales  
y demás disposiciones vigentes de policía urbana.

La casa ha de construirse en el terreno  
comprado a tal. mangana, a espaldas del pósito que  
baja al Canal de la Villa de Embajadores, y  
paralelamente a las edificaciones existentes a 40. pies de  
ellas, a altura de 63. pies, y observando las distancias  
establecidas para las Calles, de que tiene conocimiento  
el Arquitecto Director.

Los cimientos se construirán de  
piedra pedernal de (llamada palabra fachada)

En su abanico, se reemplazará esta por la  
mayor con estuco blanco, y el Sr. Teniente de Alcalde  
autorizado y yo, podremos mandar, cuando lo juzgáremos  
conveniente, que se reconozca e informe sobre el  
estado de la obra, esto sin perjuicio de que el Jefe  
de Policía Urbana de C. de C. ario cuando se

Il Architecte directeur, aidant basé en  
responsabilité, de ses, les and ainsi se soumette de  
(paraph de and ainsi)

in der Schw.

de andamio)  
Mar. 1.º a octubre 1857 = Carlos Maufou-

*Reçu de l'Académie de Médecine de l'Hôpital Oct. 10/857.*

No  
Quanto á esta suplico á D. Pedro Mendiz la  
licencia que habia otorgado para construir una casa a la  
planta baja en el nuevo barrio de las afueras del  
Pueblo de Embajadores, á calidad de verificado bajo  
dirección de Arquitecto, con ingenio al diseño presentado  
y siguiendo las demás reglas que se comprenden en  
dicho documento que es adjunto para que V. se  
sirva hacer lugar á poder del interesado.

Dir  $\delta = \text{Curb \& Mason} =$