

4-195-22.

Obras.

Ayuntamiento Constitucional  
de  
Madrid.

Año de 1857.

D. Juan Dotres, licencia para  
aumentar la altura del piso principal de su Casa Calle  
de la Cabeza, n.º 36. manz. 37.



Diseño de la fachada de la Casa Calle de la Cabeza n.º 36 nuevo de la Manzana 37,  
propia de Don Juan Dotres.

Fachada en el estado actual.

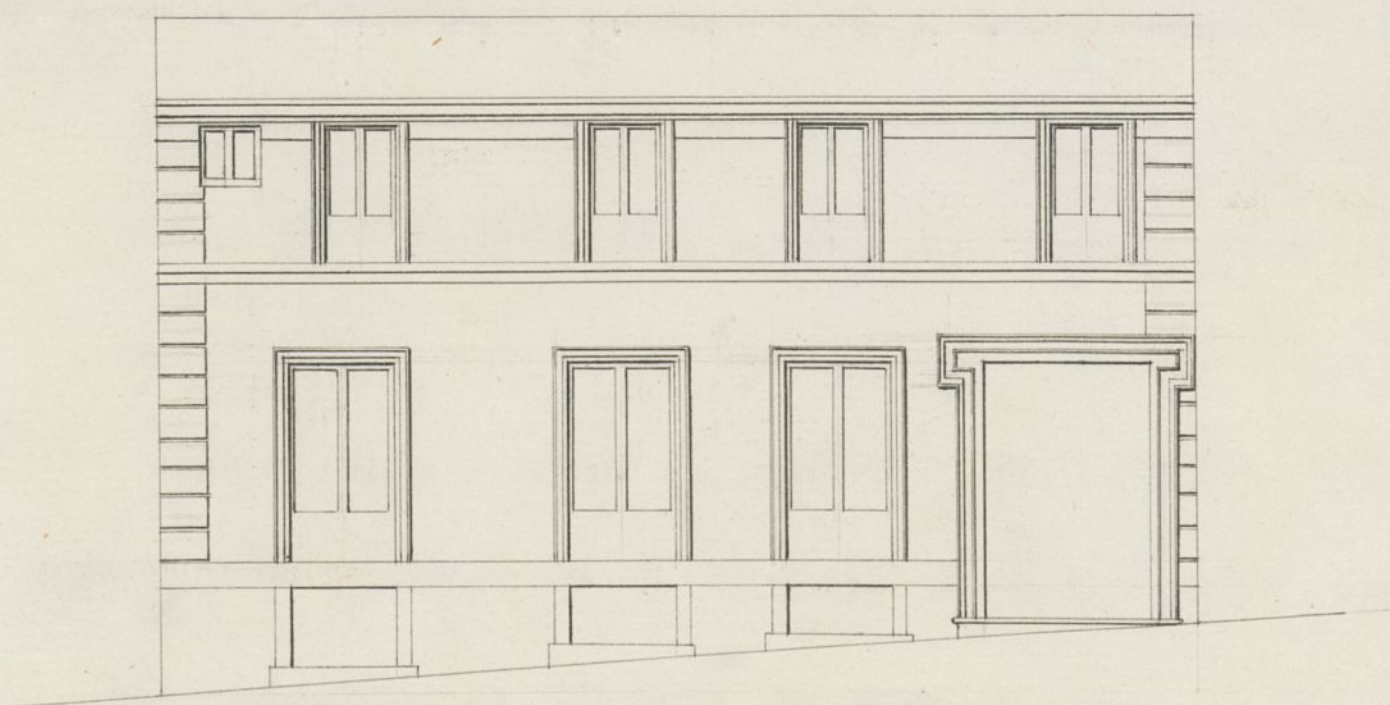

Fachada según ha de quedar después del aumento de altura.



Nota: Desde la línea de camino  
arriba es la parte que se ha  
de aumentar á la fachada.

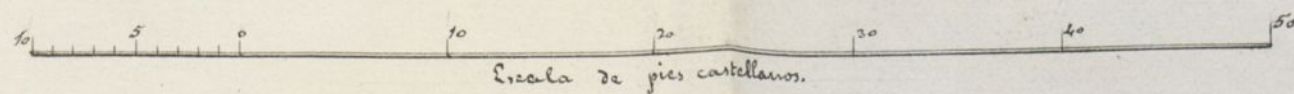

Madrid 6 de diciembre de 1857.

Fran. co Castellanos







B.º 60.

No.º 133-D

2er



Exmo. Sr.

(Set.º 14)

D. Juan Dotres vecino de esta Corte y propietario  
a V.º E. atentam.º espone: Que tiene contratada la com-  
pra a informe del pra de la casa que radica en ella y su calle de la Ca-  
b.º fementa de Alcat vera num.º treinta y seis moderno con accesorias a la  
e del Dist.º del Mor- del Dmo n.º diez y nueve tambien moderno y deseoso  
itat previo el del de mejorar el aspecto y los productos de dha finca tampron  
Arz.º del mismo de como de ella haya tomado posesion, desea levantar  
hasta la altura de quince pies el piso principal que tie-  
ne en dha Calle de la Cervera que actualmente solo mide  
de elevacion nueve y

A V.º E. suplica que previos los informes que tenga abien tomar

Setiembre 28 respecto al estado de la fachada de la precitada Calle de la

Cervera se sirva conceder su superior permiso p.º la ege-

Informame cucion de la expresada obra en lo que recibirá el espo-

el Arquitecto nente merced. Madrid 11 de Set.º de 1857

del Cuantef

del Sur

U.º G.º A.º

Rafael C. Parag

XX

Exmo. Sr.

Juan Dotres



##



Excmo. Sr. Intendente de Alcaldes

En cumplimiento del anterior decreto de V. S. y enterado de lo que solicita D. Juan Dotres, he reconocido la casa calle de la Tabera n.º 36 nuevo en la que se desea aumentar la altura del piso principal que hoy es muy escasa, resultando: que dicha finca se encuentra en regular estado de solidez, por lo que admite con seguridad la carga del aumento de altura que se expresa en el plano que es adjunto; y como por otra parte la obra de que se trata es de las permitidas en la Real orden de 30 de Junio de 1884 y en la de 30 de Abril último se le elictamen que debe concederse la licencia pedida a calidad de que se haga la obra segun el diseño presentado y bajo la direccion de Arquitecto; que el aumento de la fachada se construya con buena fabrica de ladrillo siendo los arcos de las ventanas del mismo material y coronando el todo con el alero o cornisa correspondientes. Del cual deben partir las bajadas de barro o plomo que embargadas en el grueso de la fachada las dirijan a la calle y por ultimo se rebocara la fachada decentemente imitando un sistema regular de construccion pintando las puertas de calle de color claro al oleo; pero como el Sr. Intendente se halla exclusivamente encargado de la policia, buen aspecto



de los edificios y de la seguridad publica podrá  
cuando guste el Excmo Sr. Alcalde Corregidor o Sr. Int.  
alcalde del Distrito mandar que reconozca e informe  
sobre el estado de la obra, sin embargo que el Ins-  
pector de Policía Urbana debiera dar aviso luego que  
esté coronada la fachada con el alero o cornisa para  
practicar el oportuno reconocimiento, así de que  
por el conte cuanto el Excmo Ayunt.º tiene re-  
suelto en el particular. En la construcción de an-  
damos de la fachada se observara que las almas  
sean de sesmas colocadas en medio de los huecos a  
excepcion de las de los extremos que estarán a la linea  
de los muros medianeros para que no resulten in-  
clinables en la fabrica, siendo las puentes de made-  
ros de a seis y los tablonos de buena calidad sin  
nudos saltadizos, poniendo tres cuando menos en  
el ancho de cada andamiada, cuidando el Arquít.  
no se carguen demasiado con los materiales, y para  
evitar en lo posible todo incidente desagradable se  
colocaran maderos de a ocho o de a diez entre las  
almas que sirvan de antepecho o barandilla, ele-  
vando los de los tablonos unos cuatro pies, guardando  
esta precaucion mas particularmente en el sitio donde  
se establezca el pescante que se ejecutara con toda  
solidez, procurando el estado superior que los anda-  
mos interiores se ejecuten segun arte para evitar  
desgracias. Madrid 12 de Dto de 1887.

Juan José Sanchez Vela



Señor

Visto lo informado por  
el Arquitecto Municipal, no  
hay inconveniente en ac-  
ceder a la solicitud por D.  
Juan Dotres. Madrid 11 de Dic-  
ie 1857 117 A



Agasao Paro

No 18

Pase a la Comision  
de Obras

Hctor  
Eduardo

El vista de q. sigue resulta del precedente informe que  
se sigue la casa v. de la labranza 36 y no se contra-  
viene a las disposiciones vigentes, no encuentra repe-  
so la licencia de Obras en q. S. E. concedida su permi-  
so para aumentar la altura del piso principal q. solia-  
ta D. Juan Dotres, ejecutandolo en la forma que  
previene el Arquitecto de esta Villa Madrid 21 de  
Dic. de 1857.

Rivad  
Alas  
Fuenrubia  
Madrid 23 de



Dire de 1857  
En Ayuntamiento Const.  
Conforme con la Comisión

Diciembre 29

Conforme con el  
Ayuntamiento.

*[Signature]*



Madrid 10 de Mayo de 1854

Excmo. Sr. D. Juan de Dios  
Comisionado de la Comision  
de la Comision de la Comision

Excmo. Sr. D. Juan de Dios  
Comisionado de la Comision  
de la Comision de la Comision



Excmo. Sr. D. Juan de Dios  
Comisionado de la Comision  
de la Comision de la Comision

Excmo. Sr. D. Juan de Dios  
Comisionado de la Comision  
de la Comision de la Comision

Excmo. Sr. D. Juan de Dios  
Comisionado de la Comision  
de la Comision de la Comision



D

Señor Excmo y Ilmo Duque de Soto, Alcalde Pongido  
de esta M. H. villa de M.

Habráse acordado D. Juan Dotres en solicitud de permiso  
para levantar hasta quince pies la altura del foso principal  
de la casa de la fabrega n.º 36. mod. con accesorio a la  
del olivo n.º 19. También mod. de la moranga 37. cuya altura  
habrá de ejecutarse por la primera derecha Calle, se  
presentó por el interesado el dicho consentimiento, que  
examinó el Arquitecto Municipal canteiro en asunto y  
previo el parecer de la comisión de obras, solo acordó el  
Ayuntamiento por su acuerdo a 23. del corriente en vigor  
a que ~~se~~ seguir el propio Arquitecto la única se encuentra  
en regular estado de solidez, admitiendo la carga de altura  
que se opera, y la obra es de laj pedruzcos entre otros de 1854  
y 30. de Noviembre último, a calidad de  
que ~~se~~ bajo dirección a Profeso, con sujeción al  
dicho, y continuando el aumento de la fachada con buena  
fabrica de ladrillo y como las arcos de las Ventanas de  
unos materiales y coronando el todo con el alero o  
cornisa correspondiente al cual deben partir las bajinas  
de barro o plomo que embobidas ~~interponer~~ ~~algunas~~ el  
quien de la pared dirijan las aguas a la calle.

Se revocará de consiguiente la fachada imitando  
un sistema regular, y pintando las puertas de color  
de color claro y al oleo, y el b. Canteiro de Alcalde  
del distrito y ya podremos mandar que se reconozca  
e informe sobre el estado de la obra cuando lo tengan  
por conveniente, esto sin perjuicio de que el Ayuntamiento  
de Policía Urbana de ~~este~~ ~~aviso~~ ~~cual~~ ~~este~~ coronada  
la fachada con el alero o cornisa, para practicar  
el reconocimiento y que resulte la observancia de lo  
que mandado en el presente.

Esta continuación de andamios de la fachada  
se observará que las aguas sean de Serrano y (las)  
ta a final al informe del Arquitecto. Madrid



Lia dno. 29. de Diciembre de 1857 = Duque de Soto =

Señor de Soto de Soto de Soto de Soto de Soto = Dic. 29/857.

En esta fecha se ha escrito a favor de D. Juan  
Notres la licencia que habia otorgado para succionar  
hasta quince pies la altura del piso principal  
de la casa de la calle de la Cabeza de S. B. mor. mayoria 37. efer  
entando con direccion de arquitecto y ingeniero a la  
dicha, demas reglas que se contienen en este documento  
que acompaño a la. para su entrega al interesado.

Dio F. = 16 de Dic. 1857 = Duque de Soto =