

4-195-11

Obras.

Ayuntamiento Constitucional
de

Madrid.

Año de 1857.

D. José de la Vega,
licencia para demoler y reedificar la casa Calle de
S. Millán n.º 4. manzana 144.

*Proyecto de fachada de la casa n.º 3, antiguo, y moderno de la manzana 144,
calle de San Millán, de la propiedad del Sr D. José de la Vega.*

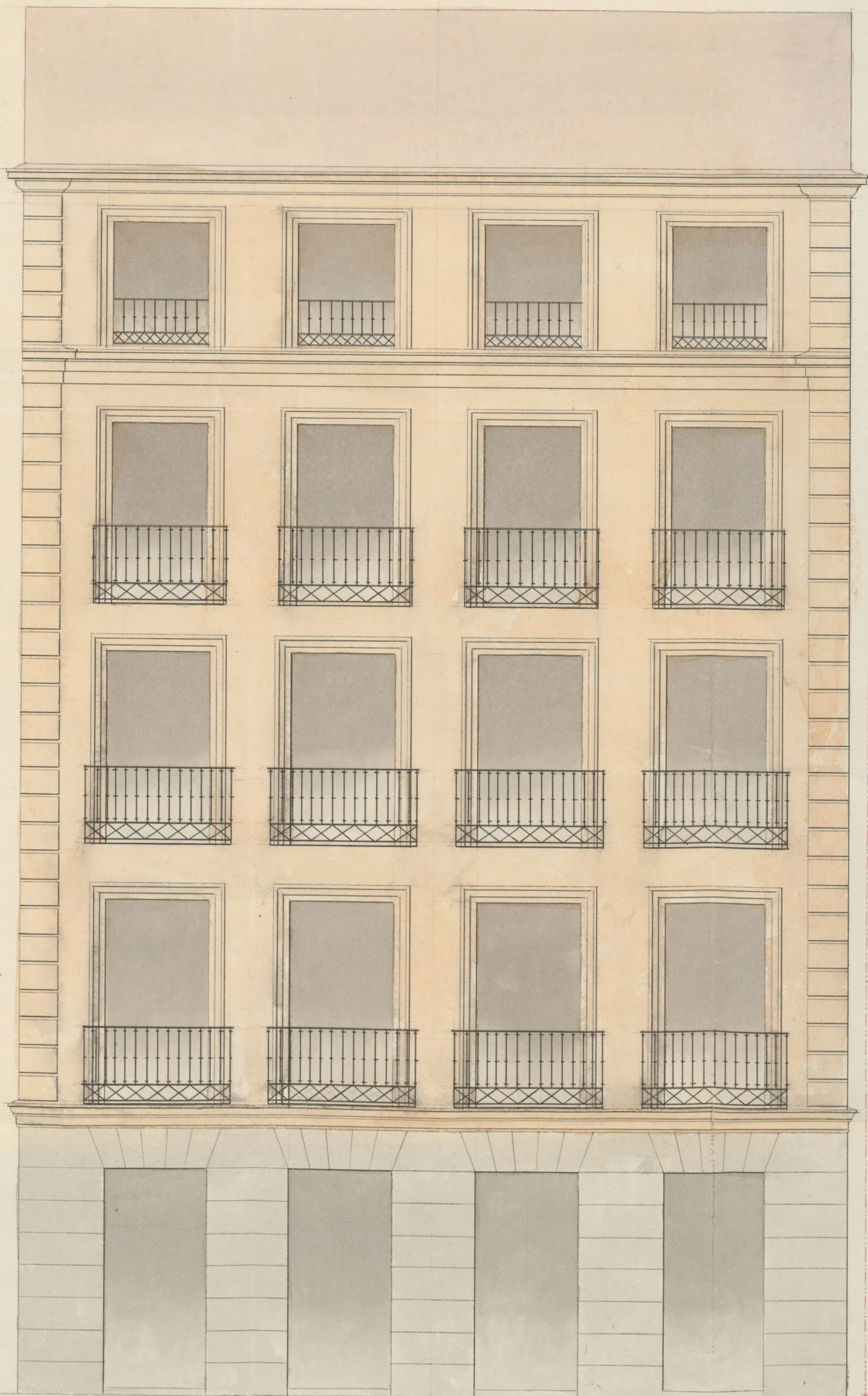

Pie Castellanos,
10 20 30

Madrid 3 de Marzo de 1857.

Mariano Calvo

Faint, illegible handwriting at the top of the page, possibly a header or title.

Handwritten text on the right margin, partially visible.

Recibida el 12. Alf.
No 288. vto

No. de 1476 - V.



Comision de obras del Exmo. Ayuntamiento de esta M. H. Villa

Exmo. Sr.

D. José Vega, dueño de la casa sita en esta Corte
y su calle de San Millán señalada con el num.^o 3, en-
tiguu y moderno de la manzana 144, con el debido
respeto a V. E. expone: que desearia verificar la de-
molicion de la referida casa para edificarla de
nueva planta, y necesitando la competente licen-
cia de V. E. para proceder a ella, y al mismo
tiempo para colocar la correspondiente valla se-
gun esta mandado

A V. E. Suplica se digne conceder al exposante
su licencia para proceder a la indicada de-
molicion, el correspondiente permiso para la
colocacion de la valla y edificar de nueva plan-
ta con arreglo al adjunto plano de
fachada, levantado al efecto, por el ar-
quitecto director D. Mariano Calvo: gra
que el exposante espere merecer de la jus-
tificacion de V. E. cuya vista queda

Dios mucho años. Madrid 3 de
Marzo de 1857.

Excmo Sr
Jefe de la Vega

El arquitecto
Mariano Calvo

Madrid 20 de Marzo de 1857.
En Com^{on} de Obras,

Para al Sr. Teniente de Alcalde del Distrito o
la Audiencia para que con asistencia del Sr. Regidor
D. Manuel de Llano, el interesado su Arquitecto y
el de Madrid, se proceda al acto de la tira de cuerdas
informando este ultimo del resultado.

El Vice-Presidente int^o

Riva

Madrid 23 de

D. Jose de la Vega habita Plaza de los Ministros 3^a pral izda
y el arq^{to} D. Mariano Calvo, calle de la Bola C. pral izda

Marzo de 1857.

Procedan con asistencia del Jefe de Inm.
Manuel de Siles, este intercedido, su Arquitecto
del Cuartel y Celador de Policía Urbana de
este Distrito a la firma de acuerdos que se solicitan
p.^a cuyo acto se levanta la hora de las 11 de la
mañana del día del corriente informando de
su resultado al Profesor Municipal

M. F. H.

Gregorio de Socorro



Sr. de la Comisión de Obras.

En cumplimiento del anterior acuerdo de V. S.
se marcó sobre el terreno la alineación que
deberá observarse al construir la casa calle de
S.^a Millán n.^o 4 nuevo con arreglo al plano
de alineación del Excmo. Ayuntamiento, pues que pa-
ra esta calle no la hay aprobada por S. M.
y de las operaciones hechas a este fin resulta
que la fachada debe establecerse en los 38 p.^{os}
y 8 pulg.^{os} que tiene de longitud atando con
las casas medianeras n.^{os} 2 y 6, en cuya forma
ni se quita ni se agrega terreno a la finca

Seguidamente me he enterado del diseño de

la fachada que es adjunto el que he visto que
tiene las condiciones que prescribe la Real orden
que trata de las alturas de los edificios que
se construyan en Madrid, y ademas que pre-
senta un aspecto decoroso y conforme a su cali-
dad, por lo que soy de dictamen que debe
concederse la licencia pedida a calidad de que
se observe en la construccion el diseño presen-
tado y con las precisas circunstancias de que
los cimientos han de construirse de piedras
perdural con mezcla de cal y arena sobre ter-
reno firme dandoles cuatro pies de grueso has-
ta medio pie mas bajo que el empuje del piso
de la calle en donde retallandon medio pie de
cada lado se sentara el local de la porteria de
tres pies de altura lo menos con su toron
correspondiente resultando dos hileras descubier-
tas en el punto mas elevado de la calle con-
tinuando a nivel hasta el mas bajo sin qd
faltan estos en ningun punto de la fachada
Sobre el referido local y con el mismo grueso
de tres pies seguira de fabrica de ladrillo y
mezcla de cal y arena el cuerpo bajo hasta
la imposta del piso principal y de la misma
fabrica en todas sus alturas, siendo los arcos
de puertas y ventanas del mismo material

sin entrecamado alguno ni humbrales de made-
ra, retallandose un cuarto de pie por lo interior
de cada pie de los siguientes de forma que
resulte el ultimo de dos y cuarto de grueso
para el cuento del alero que sera de ma-
dera descubierta con soleron, canchillos con to-
cadura coronada superior moldada con su cana-
lon correspondiente del cual deben partir las
bajadas de barro o plomo que embecidas en
el grueso de la fachada dirijan las aguas de
lluvia a la Calle. Los valvanes tendran de
vuelo lo mas uno y medio pies los del pie
primero, uno los del segundo y medio los del ter-
cero, dandoles de altura tres y tres cuartos pies
y al intervalo de los valvanes seis dedos
quedando recibidas las patillas en el grue-
so de la pared, un pie, y mas de otro sepa-
radas del vivo de la luz de las ventanas. En
las puertas no habra batiente ni pedanao
alguno que salga del filo exterior de la fachada
para que no impidan el transito publico
dibiendo habris los portezgos a lo interior de la
posicion. Por ultimo se rebocara la fachada
decentemente con arreglo a un buen orden de
construccion colocando el num.^o sobre la puerta
del portal: pero como el Excmo. Ayuntamiento se
halla exclusivamente encargado de la policia buen
aspecto de los edificios y de la seguridad publica,
podra cuando guste el Excmo. Sr. Alcalde corre

gidor o Sr. Teniente de Alcalde del Distrito man-
dar que reconozca e informe sobre el estado
de la obra, sin embargo que el Celador de
Policia Urbana debiera dar aviso luego que este
sentada la lanterna para practicar el pri-
mer reconocimiento, segundo despues de enra-
sado el piso principal y tercero cuando se halla
la fachada coronada con el alero para que
practicados conste por ellos cuanto el Sr. D.
Ayunt.^o tiene remitto en el particular. En
la construccion de andamios tanto interiores
como exteriores cuidara el Arquitecto bajo
su responsabilidad se construyan segun arte
con la idea de precaver la ocurrencia de una
desgracia. Madrid 4 de Abril de 1887.

~~Sancho Sanchez Penas~~

Excmo. Sr.

En concepto de la Comision de Obras y Po-
licia Urbanas no debe tener V.E. reparo en autorizar
con su permiso la demolicion y reconstruccion de la
casa perteneciente al D. Jose de la Vega sita en la calle
de San Millan n.^o 1. mod.^o man.^o 11.1. a calidad
de que se ejecute con direccion de profesor, sujecion

al plano o' dibujo que se ha presentado, alturas y
demas reglas de construccion que en un antecedente in-
forme detalla el Arquitecto de esta Dillal. Madrid 8.
de Apl. de 1857.

M. Pagnon *M. Pagnon*
Dillalador
U. G. de la Dillal

Autor

Mad. 14 de Abril de 1857
En Ayuntamiento Cont.
Conforme con la comision

Madrid 20 de Abril de 1857

Conforme con el acuerdo del dicho Ayuntamiento
se dirige a la aprobacion de la Superioridad

El Alcalde Corregidor

Margosi

C. I. Gobernador de esta Prov. al
C. I. D. 24/857.

Pro el plano respectivo y para la aprobacion superior
acompañar al V. E. el siguiente instruido a petición de D.
Joaquín de la Vega en solicitud de licencia para
denegar y recibir la casa con su paraje y
montañita situadas en el P. de San Juan a. 4. mayo. 144 -
aquella recien ya el acuerdo del Ayuntamiento.

D. D. = Carlos Marín =

Handwritten text, likely bleed-through from the reverse side of the page.

Handwritten text, likely bleed-through from the reverse side of the page.



Excmo. Sr.

Negociado So.
Policia Urbana.
N.º 1.331.

Madrid 5 de Junio de
1857.

Excmo. Sr. Const.

Queda S.E. enterado y se
expide la licencia.

Y como S.
conf. con el Const. con la licencia se observa
y se remite.

visto el expediente
instruido por el Ayun-
tamiento de esta capi-
tal a virtud de solici-
tud de D. José de la
Hoya sobre edificación en
la calle de S. Millan
n.º 4, he acordado dar
le mi aprobación y de-
vol verlo a S.E., como
lo verifico, a fin de
que en su muy apre-
ciando que en los
casos con el Const. con la licencia se observe
las reglas establecidas
en las Ordenanzas
Municipales y de
sus disposiciones

referentes a policía
urbana.

Por que a S. E. m.
a. c. Madrid 28 de Ma-
yo de 1857.

C. Marfori

Excmo. Sr. c. Alcalde Corregidor de esta Capital

ay

H. E. m.

Ma

S

tal

Don Carlos Marín, Gobernador de la Provincia, y Alcaide
de la Villa de S. M. de S. J.

Habiendo acordado D. José de la Vega, en obediencia de
la Real Cédula para continuar de nuevo la planta la suya de
superficie esta en la calle de D. Meléndez nº 4. de la
manzana 144. se interpuso el presente expediente; y mandando
las actuaciones, presentas de dicho Real Cédula, y visto
el informe de la Comisión de Obras, de la Comarca de B. de S. J.
por el acuerdo de 14. de Mayo último, aprobados por el Sr.
de la Provincia según comunicación de 28. de Mayo
último, de que se dio cuenta en S. de la presente mesa,
la Real Cédula de 14. de Mayo último, bajo dirección de Arquitecto con
seguimiento al mismo Real Cédula, y siguiendo las reglas vigentes.

La fachada debe citarse como en el nº 18. por y
8. pulgadas que tiene de longitud, atando con las casas
nuevas manzanas nº 2 y 6. en cuya forma no tiene
ni deja terreno alguno para el tránsito público.

Esta continuación han de observarse las
reglas que a continuación se expresan.

Los edificios se continuaron de pie
pedanías con mezcla de cal y arena de la parte la
parte superior.

Se revocará de nuevo la fachada con
arcos a un buen orden de construcción, colocando el
arco sobre la puerta del portal; y el Sr. Teniente Alcaide
debidamente o por poder suyo dispuso, mandando los trabajos
por convenio, que se reconociera e inspeccionara con el Real Cédula
de la obra, sin perjuicio de que se felicitara al Político
urbano de aquel lugar que se sentara la Cautela,
mandando se halla a las obras a sus principios, y cuando las
fachadas estén concluidas con el alcaide, a fin de que
practicando con los reconocimientos, con la observancia
delo dispuesto por el Sr. Ayuntamiento.

El Arquitecto encargado de la obra
cuidará bien en la ejecución de que los trabajos tanto

Leigjara - Leigjara - og þu þuð öllum

Pin. dury.

En esta folla se ha apuntes a D. José de la Viga, la
 licencia que elabó solicitó p.^a ornatus de nueva planta
 la casa de D. Millan n.^o 4, n.^o 144 a
 entida de granada bajo dirección de Arquitecto, con
 ejecución de d.^o presentas y signed las con demas
 prevenciones que allí se mencionan.

Das ϕ = fache Karprü-