

4-195-2.

Obras.

Ayuntam. Constitucional  
de  
Madrid.

Año de 1857

D. Luis Perre, licencia p.<sup>a</sup>  
construir en las afueras del Portillo de Emba-  
jadores, manzana 3.<sup>a</sup>



1779

Presidencia de la Real Audiencia

Yo el Sr. D. Juan de

Alonso de Echevarria

Alcalde de la Real Audiencia

Don Juan de Echevarria

Alcalde de la Real Audiencia



TENENCIA DE ALCALDÍA

DE

MADRID.

Distrito de

Hospital

D. Manuel de Llano.

Excmo. Sr.

Para que pueda tener  
efecto el tiro de cuerda solici-  
tado por D. Luis Cane, he  
de mandar de V. E. de sus  
ordenes, para que el Arqui-  
tecto del Cuartel del Sr. re-  
nalle mañana 29 alas tres  
de su tarde en el nuevo cas-  
tío de las afueras del Portillo  
de Embajadores donde radica  
el Salar.



que a V. E. m. a  
Madrid 28 de Oct.  
de 1854.

Exmo. Sr.

Excmo. Sr. D.  
D. Rafael Pardo

Excmo. Sr. D. Mateo Corregidor de esta Corte









P.D. Manuel de Llano

Oct. 28/857

Mto. Nos. tras alabamosse alora de mañana fueren  
29. al actual tendran lugar las tiras de fuerza  
Whitadas p. D. Luis Pared, y D. Feliciano Moya  
a las afueras del Portillo de Embajadores; y no  
habiendo otro motivo alguno que lo impida hasta  
ahora, quedase dada la orden oportuna para que  
asi se cumpla. Dio P. = C. M. C.

P.D. Juan Jose Sanchez Lecarr,

Oct. 28/857

Mto. En alora de mañana alas 3. de la tarde se han  
tenido lugar las tiras de fuerza Whitadas p.  
D. Luis Pared y D. Feliciano Moya para alporar  
en las afueras del Portillo de Embajadores y lo acordado  
al. para que concuerda con puntualidad.  
Dio P. = C. M. C.

P.D. Ayuntamiento de Policia Urbana.

Oct. 28/857

Mto. Oportuno señalada la hora alas 3. de la tarde  
alora de mañana para la tira de fuerza Whitada  
p. D. Luis Pared y D. Feliciano Moya en la  
del Portillo de Embajadores, oprimida p. que por  
el Ayuntamiento de Policia Urbana se da a todo  
citacion y en el Ayuntamiento para que concuerda  
a este acto. Dio P. = C. M. C.



ALFARJE



f.º 219 vto  
O.

N.º Alf.º 4245 to P



(Lto. Isabel 43)

Excmo Sr. Alcalde S.º Constitucional

Dn Luis Pare Vecino de esta Corte dueño de  
un terreno en las afueras del portillo de Em-  
bajadores combiniéndole edificar en dicho terre-  
no.

A V.E. suplica se digne mandar se haga la tirada  
de cuerdas por el Sr. Arquitecto Municipal.  
Haber que espera de la gran bondad de V.E.

Madrid 17 de Octubre de 1857

Madrid 20 de Octº de 1857.

Excmo Sr. Alcalde S.º Constitucional

Pare al Sr. Teniente de Alcalde  
del Distrito del Hospital para que se sirva Luis Pare  
disponer que con asistencia del Sr. Regidor D.  
Manuel de Llano, del interinido su Arquitecto y  
el Municipal del Cuartel, se proceda al acto de la tira de cuerdas in-  
formando este último del resultado, teniendo presente el artº 1.º 31. de la or-  
denanza de Policía Urbana, advirtiéndole al dueño no puede empezar obra  
alguna hasta que no obtenga la licencia.

El Alcalde int.º

Hesto 3



Madrid 27 de Oct. de 1857.

De acuerdo con el Sr. Regidor D. ...  
Muel Llano se señala para que tenga efecto  
la tira de curdas que manda en el decreto  
que antecede, el día continuará de ...  
a las tres de su tarde y para su ejecución  
pase el oportuno oficio al Excmo Sr.  
Alcalde Corregidor manifestándole lo acordado.

El Excmo.

P. Jaro

Nota En dicho día se puso el oficio  
que se manda en el decreto an-  
terior al que certifica

El Excmo.  
P. Jaro



Excmo. Sr.

En cumplimiento del anterior decreto de V. E. y con presencia del plano de alineacion aprobado de Real orden para el nuevo barrio denominado de las Pímulas extra muros del Portillo de Embajadores, he marcado sobre el terreno la alineacion correspondiente a la casa que piensa edificar D. Luis Pome, en el paño que del Portillo va al que baja al Embarcadero y en la manz.ª 1.ª, cuya fachada se situara en los 150. p.º que tiene de longitud sobre la linea recta continuacion de las ya construidas en aquella linea y a treinta pies de distancia de la exterior del arbolado, guardando la reanante marcada para la calle.

Examinado el diseño de fachada que es adjunto firmado por D. Vidoro Lerena y Rubio Arquitecto por la Academia de Nobles artes de S. Fernando, le hallo arreglado a los principios del arte y acuerdos del Excmo. Ayunt.º. En esta atencion no encuentro inconveniente en que se sirva conceder la licencia pedida, a calidad de que se observe en la construccion el expresado diseño y que los cimientos se construyan de piedra pedernal con mezcla de cal y arena sobre terreno firme, dando les tres pies de grueso treinta medio pie mas bajo que el emras del pie de la calle. Sobre dicho emras se ha de construir el local de la fachada de dos y medio pies de grueso que por lo menos sera de mamposteria de pedernal trabada con mortero de cal y arena, construyendo el resto de dicha pared de fabrica de ladrillo



hanta recibir el alero que será de madera descubierta,  
ordinario por lo menos; colocando los batientes de mo-  
do que no salgan del haz exterior de la fachada y  
por ultimo se rebocara esta con estuco blanco por lo  
menos segun esta mandado: pero como el Sr. Int.<sup>to</sup>  
se halla exclusivamente encargado de la policía, buen  
aspecto de los edificios y de la seguridad publica, po-  
dra V. E. cuando guste mandar que reconozca e infor-  
me sobre el estado de la obra, asi como el Sr. Int.<sup>te</sup>  
de Alcalde del Distrito, sin embargo que el Inspector  
de P. V. debiera dar aviso luego que este construido  
el local para practicar el primer reconocimiento y  
segundo despues de coronada la fachada con el  
alero para que practicados conste por ellos cuanto  
S. E. tiene remetto en el particular. En la construc-  
cion de andamios tanto interiores como exteriores  
cuidara el Arquít.<sup>o</sup> bajo su responsabilidad y  
construyan segun arte y en la forma que pres-  
cribe la orden del Excmo Sr. Alcalde Corregidor de  
14 de Agosto ultimo inserta en el Diario de Avisos  
de 17 del mismo mes. Es cuanto puedo mani-  
festar a V. E. sobre el particular. Madrid 30 de  
Octubre de 1857.

San José Sanchez Penedo

Excmo Sr.

No tiene reparo la Comision de Obras



en que se conceda a D. Luis Pomé la licencia  
que ha solicitado para construir en las Afueras del  
Portillo de Embajadores, haciéndolo bajo dirección de  
Arquitecto con sujeción al diseño que ha presentado  
y a las demás reglas que marca el de Muniñique,  
doblemente cuando se han presentado al Sr. Regidor  
Ueno que concurre a la tira de cuerdas los títulos  
de propiedad del terreno sobre que la edificación ha  
de ejecutarse.

Madrid 11 de Nov. de 1847.

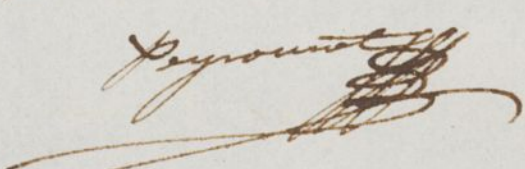
Pueda el Regidor 

Secretaría 

Madrid 13 de Nov. de 1847  
En el Ayuntamiento.  
Conforme consta en comisión

Noviembre 18

Conforme con lo acordado  
por el Ayuntamiento.

Hecho 



*Casa en el páreo de Embajadores de D.<sup>n</sup> Luis Pané.*

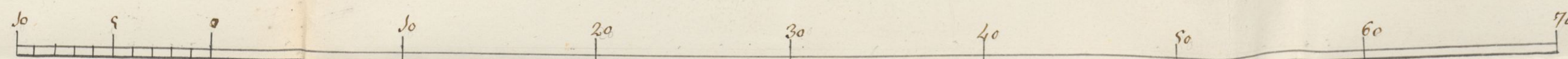
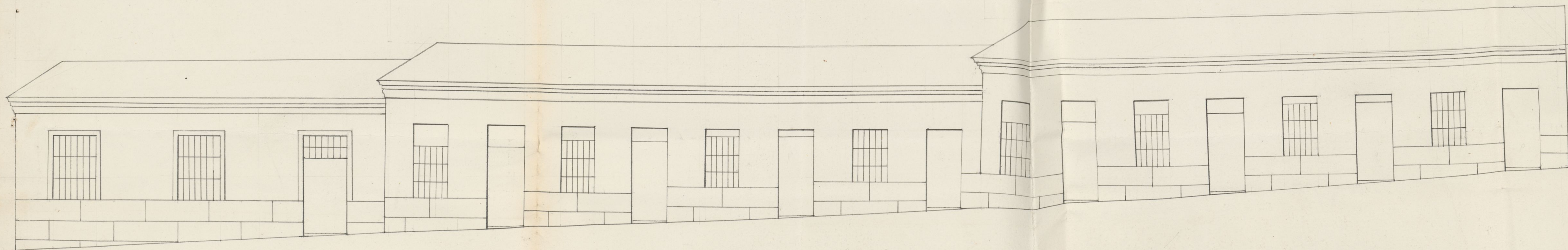

*El Arq.<sup>to</sup>  
Juan M.<sup>o</sup> Muñoz*

Ayuntamiento de Madrid



D. D. Sr. D. D. Duque de Sesto, Secretario de Estado  
interino de esta M. H. villa de M.

Madrid acordó D. Luis Pantoja en solicitud de licencia  
para erigir de nueva planta aulas, y escuelas del Sr. D.  
de la Universidad, de forma y estructura oportuna, y presentarse el  
dicho proyecto, previa la licencia, y examinados aquellos  
por el Arquitecto Municipal, en virtud de informe y visto el  
dictamen de la Comisión de Obras, y de la Comisión de D. D. y de la  
por el acuerdo de 1.º de este mes a calidad de expediente  
bajo dirección de Profesor, con sugerencia al mismo efecto  
siguiente las reglas que se observarán.

De la alineación aprobada de Real C. para  
continuación en este sitio, aparece que la casa sita en el  
punto de la línea que del edificio va al que baja al humbarcero  
y en la 1.ª manzana, cuya fachada se situará en los 150 pies  
que tiene de longitud sobre la línea recta continuación de la  
ya continuada en aquella línea, y a 30. pies de distancia  
de la exterior del arbolado, guardando la rasante marcada  
para la calle.

Los cimientos se construirán de piedra picada  
(hasta la fachada)

Según esta medida, se elevará otro punto  
nuevo con alero blanco, y de p. cemento de color  
de ladrillo y de p. por encima de la medida que se reconozca el  
uniforme sobre el resto de la obra cuando lo tengamos por  
conveniente, esto en su paciencia de que el respectivo de  
edificación urbana de la línea que se está continuando el  
dicho, y después de elevada la fachada con el alero  
que practicaremos otros recrecimientos, resulte la observación  
de lo mandado en el precepto.

El Arquitecto Director de la obra civil para  
bajo su responsabilidad de que los andamios se construyan  
(para el de andamios)

Se cuidará esmeradamente de que los  
pisos tengan el nivel a luz o a altura que se establezca  
en las disposiciones respectivas. Madrid



21. de Nov. 1857. = Deque se feto =  
Lui de... ..

Pro. Fomento de... .. 21/857

Pro. Con esta fecha se ha cepido asar de D. Luis Salas  
laheirio que tenia solatada para construir en la manzana  
1.ª de las afueras del Pósito de Luján, y a catidos de  
ejecutivos bajo direccion de Arquitecto, con ingenieros  
diciendo que se presentara y siguiendo las demas reglas que  
se encuentran en el decreto que acompaña a D. F. G.  
señala para este fin en unanimes del interese.

Dios P. = D. M. L. = Deque se feto =