MUS 155-12

ESTEVE, Pablo.

[Aquí viene la brenza a daros el aguinaldo] o falta.

TONADILLA. a 3.

Partitura. Bajo.

Coros.

violin 1º

violin 1º

violin 2º

violin 2º

Flauta, oboe 1º

Flauta 2ª

Trompa 1ª

Trompa 2ª

Bajo.

Ayuntamiento de Madrid

Leg.º 19. nº 1º, Leg.º 3º nº 19

Mus 155-12 1

155-12

+

Tonadilla ô folla

S.ra Lorenza

Aqui viene la Lorenza - a daros el aguinaldo

Del S.r Esteve.

Lorenza
La Navarra
Jades
Robles
Estrella
Chinita
Casa
Coro - Todos

Ayuntamiento de Madrid

Allegro

Lorenza

Aqui biene la Lo-

Ayuntamiento de Madrid

renza a daros el Aguinaldo a

q.e es en pago de pal-

fe

madas q.e la habeis dado este año que

no es de Pollas ni Per-

dices Pabos conejos ni gansos

fe

Ayuntamiento de Madrid

una folla es en Juguetes todos de un asunto es.

p

traño ay una Pastore lita ay

fe p

un Pasito de Payos un paso de unos fran-

ceses y otros de unos Chuscos majos yo-

tros de unos chuscos majos-

Ayuntamiento de Madrid

admitid le gene rosos—

de mi afecto— este agasajo...

esperan do solo en premio

buestro be ne bolo amparo—

And^te

Sedme finos siem.. pre con fiel cora

Ayuntamiento de Madrid

zon q.e ofrezco servi — ros con vida y a

f

mor q.e ofrezco.. ser vi.. ros con vida y a—

f p

mor.

Para

P.o siempre.

Ayuntamiento de Madrid

Presto.

Para.

ay del Pitimi

ni Palillos y cucharas.

Para.

Para

Para

Allegro

Ayuntamiento de Madrid

And.te

Ayuntamiento de Madrid

Seg.s

Alleg.to Brillante.

tad.o Galan y Robles.

Loz — renzita que rida —
Lor.za Sois — unos inso lentes —
Tad.o Como ha cer una folla
Nav.a entrad al Vestu ario —

p

di nos q.e mandas di nos q.e mandas
sois atre vidos — sois atre vidos
tu sola piensas tu sola piensas —
a preve niros a preve niros

Lor.za

di
sois
tu
a

que canteis como es —
vayanse q.e a nin
Nav.a haciendo yo so —
que por lo q.e a mi —

Ayuntamiento de Madrid

Justo - - esta tonada - - que canteis como es
guno le nece sito vayanse q.e a nin
lita - todas las piezas haciendo yo so-
toca - - haré lo mismo q.e por lo q.e a mi-

Robles y Galan

Justo esta to nada falta primero - -
guno le nece sito Tad.o viva esa gracia
lita todas las piezas est.o y casas pues obe dientes
toca haré lo mismo (los cinco) vamos no digan

que preguntes si acaso - - cantar queremos -
muchachas arro gantes sois las navarras
para ser virte ansiosos - aqui nos tienes -
q.e los hombres huimos - de las fati - gas -

Ayuntamiento de Madrid

que preguntes si acaso cantar queremos. Al Seg.º
muchachas arro gantes sois las Navarras.
para servirte ansiosos aqui los tienes. y sigue
q.e los hombres huimos dela fatiga...

Nav.ª los S.

Vamos vamos a empe zar no que
Nav.ª yo me quedo a princi piar los S. vamos

All.º

Nav.ª

remos oy cantar por vida de Doña Lorenza
Vestido a mudar Nav.ª si acaso me jugais alguna

Ayuntamiento de Madrid

los cinco

q.e de hacer vn esemplar -

de mi os habeis de acordar -

no queremos no que

vamos presto vamos

remos no queremos oy cantar.

presto vamos presto a empezar.

Al Segno.

Sigue Coro.

Ayuntamiento de Madrid

Coro.

todos.

All.º

Viva la tona dilla ale

gre y puli dilla que se ba a principiar q.e se

tin tin tin tin tin ta ran tan tan

tan viva el tiempo de Pasqua viva

y la festi vi dad viva

Ayuntamiento de Madrid

Viva Viva Viva la festivi dad viva

Viva Viva Viva la festivi —

dad ti rin tin tri tin ta ran tan tan tan tan tan.

Ayuntamiento de Madrid

Pastoreta. a 3.

Allegro
& Mod.to

P.o Rinf P Rinf P f

Nav.a

Sol Pas.

Ayuntamiento de Madrid

tora mui donosa ale —

grita y con amor ale

mas q.e veo Bato y Mengo

aca se acercan los dos aca

siempre q.e los veo—

Ayuntamiento de Madrid

con mi tambor alegre les canto

aqueste son taran

tan toron ton

yo me quiero hacer la dor—

mida por si hablan de mi los dos.

Ayuntamiento de Madrid

por si hablan de mi los dos de mi de mi los dos de

Rinf p Rinf p

mi los dos. Punto

Tasco

Pisa Mengo que

dito por si po demos por

Vrtaxla aquella cinta de su som brero de

Ayuntamiento de Madrid

Nav.ª

estos Lagar tos estos

siempre andan tras Nosotras para xo—

barnos para Robles.

llega tu a ber si—

puedes quitar la cinta quitar

tad.º

q.e piel zitas tiene tan suave

Ayuntamiento de Madrid

citas tan ya se la quito

Nav.a

ya Pastores q.e me

roban q.n me da asilo q.n

los2.

No te alborotes Gila q.e a sido chasco q.e a

Nav.a

es q.e los de vo sotros sue.

Ayuntamiento de Madrid

los 2

len ser malos suelen di si nos quie

Nav.a

res di si oidlo en dos pa

labras q.e serè breve que

Allegto

Arco

p.o fe

Aunq.e soi Pastor zita y mui inocen

p fe p

Ayuntamiento de Madrid

tita se mui bien yo se

fe po fe

q.e hasta lograr sois finos y q.e buestros ca

p

riños del asno son del tad.o Gila

mia sobre esto oye pues la razon oye

pues la razon oye oye —

Ayuntamiento de Madrid

Amo

el q.e habla con vo

sotras el

deve trata

ros deve

lo mismo q.e alas

fe p

Mulas cebada y Palos lo

cebada y palos

Ayuntamiento de Madrid

Nav.a

Pues si tu me desprecias

Robles

a ti a ti me arrimarè Gila

mia sobre esto oye pues la razon oye

pues la razon oye

Vosotras las mu

Ayuntamiento de Madrid

gezes sois como el pe

rro sois g.e bien tarde o tem

fa p

prano mordeis al dueño g.e

mordeis al dueño

Nav.a 1o2

ha Pica rones desa esto

Ayuntamiento de Madrid

no me quereis no me que

ya si te que remos

fmo

reis no no nuestro fabor a blanda al hom

si si si q.n viendo os eno jadas no

po

bre mas fiero y vayan segui dillas ya

deja el ceño

Ayuntamiento de Madrid

cavese esto

Alto

Nav.a

Po. Quien enseña en el campo q.n

Robles. q.n ense ña en el --

Ayuntamiento de Madrid

fe

Campo

tad.º P.º

Quien enseña en el campo de amor las

fe

artes de amor las artes de

Ayuntamiento de Madrid

De amor las artes de

alos

simples Pas tores siendo tan grandes siendo

Robles.

Allto

dilo Tilotes yo lo se

Nav.a

ya dilo tu Tila Menzo sabrà

Ayuntamiento de Madrid

los 3.

nadie lo ignora pues cada qual q.n lea ense

fmo

ñado nos oiga amar q.n

Nav.a

Andte

a mi vna Gilgue

Punt.do

rita q.e avn Gilgue rito q.e

le da partido el grano le da

Arco fe

Punt.do

Ayuntamiento de Madrid

con su pi quito con

tad.°

Pues a mi un cone fazo q.e a su co

nesa q.e

le lame la bar-

Arco

Punt.do

bita le entre la

Yerba entre

Ayuntamiento de Madrid

Robles.

A mi vn grande Venado q.e a su ve.

nada q.e le rasca con las

Arco Punt.do

astas le pecho y es-

paldas pecho los 3 ay ay q.e con-

Arco All.to

tentos ay al imi tarlos

Ayuntamiento de Madrid

q.e la natura leza enseña el arte

— de amor a los Pastores siendo tan grandes

— de amor a los Pas tores

de amor a los Pas

Ayuntamiento de Madrid

tores

de amor a los Pas tores siendo tan

fe

grandes siendo

siendo tan grandes.

Ayuntamiento de Madrid

Coro Alto

sipa la tona dilla de

gre y puli dilla q.e tra e novedad que tra

e nove dad tin tin ~ ~ ~ tan tan ~ ~

~ viva el tiempo de Pasqua viva ~

Ayuntamiento de Madrid

Pasqua y la festi vi dad Viva Viva Viva

viva la festivi dad Viva Viva Viva

Viva la festi vi dad ta ran tantan

tan tan tan tan.

Ayuntamiento de Madrid

Chinita

Alto

hacen lumbre y disponen con gozos tiernos —

Longani zas sabrosas magros torreznos —

Longani zas sabrosas magros torreznos — —

ay dicha ay dicha ay dicha ay dicha

Ayuntamiento de Madrid

todos andan a bueltas por la salchicha –

todos andan a bueltas por la salchicha – –

Sigue paso delos Payos.

Ayuntamiento de Madrid

Paso delos Payos.

Andte Brillante.

Soto Voce

Ladeo- Donde estarà la Bastiana que no-
estº.. Vaya buelvete a tu casa no te e.

Ayuntamiento de Madrid

la puedo encontrar — — se mea esca —
che Blas a faltar — — — y arme

pa do de Casa despues de acos tado estar —
una de los Diablos y des cubra lo demas —

— donde estará Bastiana donde está.
Nav.ª q.e se me da: est.º ami si Nav.ª q.e se me

Ayuntamiento de Madrid

ra Bastiana q.e no la pue do encontrar q.e

da er.o a mi si; Nav.a con esto mas xabiara con

Xo ti xito con el fio

los 2 -- Xo te quiero como dueño

con el fio q.e me da'. quiero la puerta ce

yo te quiero sin cesar tad.o no puedo con ella

Ayuntamiento de Madrid

rrar quiero la puerta cerrar boy a cerrar. Al seg.º

dar no puedo con ella dar con ella dar. (entrase)

All.º

Est.º

La ventana abrieron q.n diantres se

La funcion y el vaile caro nos sal

ra. q.n

dra caro

Nav.ª

por si es mi Ma-

no tengas re-

Ayuntamiento de Madrid

ruido — me quiero colar me

celo. q.e es mui tonto Blas que

sale Tad.o

ruido e sen tido — Bastiana se

est.o - ala puerta llama quizà te abri

p ten

rà por si acaso es ella —

ran Nav.a voy hacerlo Pepe

Ayuntamiento de Madrid

(tad.º se entra) Nav.ª

voi luz a buscar boy

pero no lo haran pero

(llama) tad.º esta ce q.n es q.n

por la p.ta con la Literna.

lo

rrado- triste de mi

llama Nav.ª pobre de mi

los 2.

ay ay que susto ay ay q.e miedo nos descu-

ay ay que susto ay ay q.e miedo — los 3. nos descu- te acorda-

tad.º mas mas q.e miro mas mas q.e veo

Rinf.

Ayuntamiento de Madrid

tadeo

ca nalla inso

brieron al fin. al fin Vivo.

ras tu de mi de mi Vivo

(Alsegno.)

los 2.

Nav.ª

lentes Marido de tente yo me enmenda

Blasito

Et.º tad.º

re yo no volve rè que tengo de ha

cer psi ya no ay remedio

Ayuntamiento de Madrid

ven Bastiana a xeco

los 3

ger

y por despe dida lo q.e el sacris

tan a cantado al vaile emos de cantar vamos

Ayuntamiento de Madrid

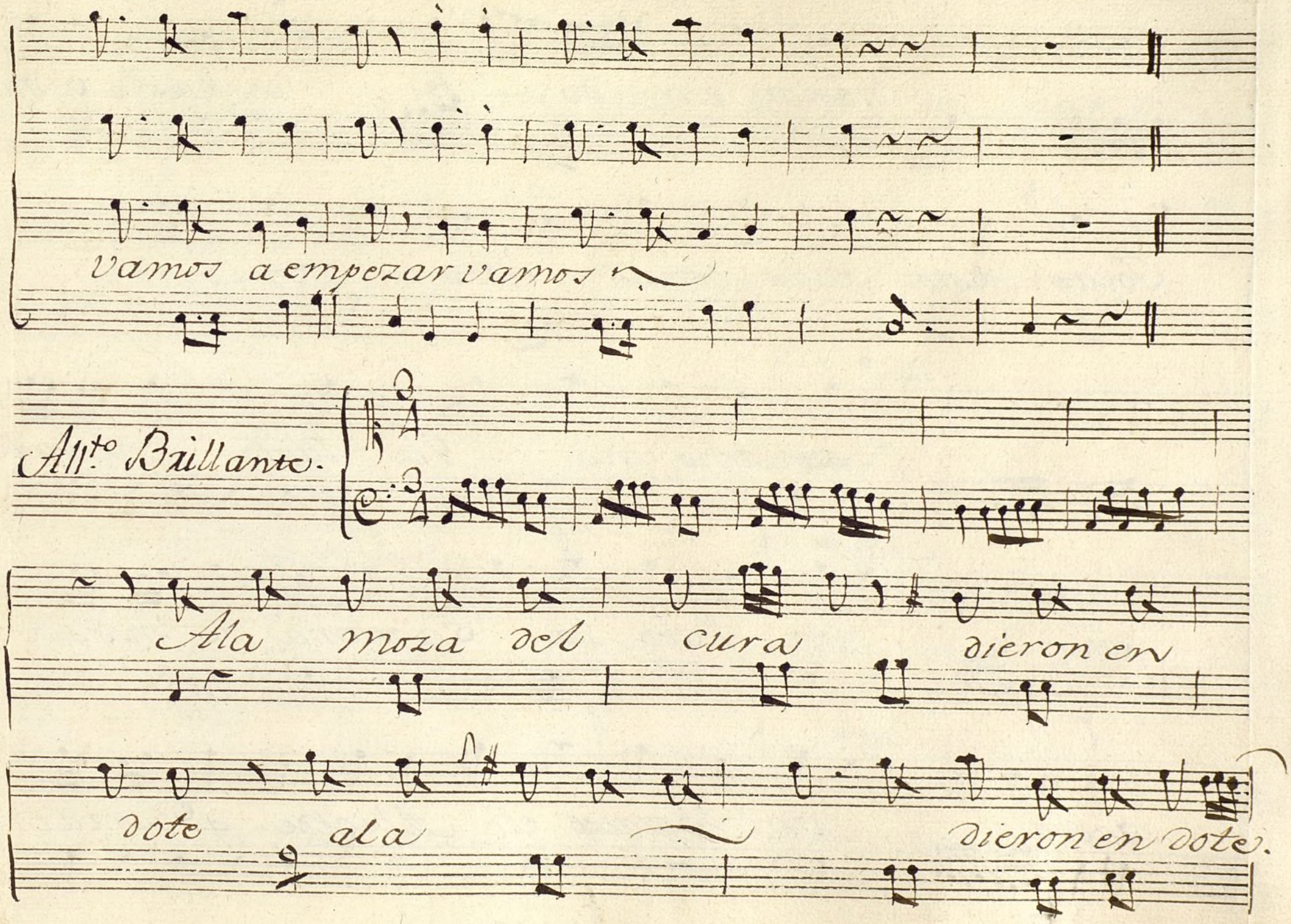
vamos a empezar vamos
All.to Brillante.
Ala moza del cura dieron en
dote ala dieron en dote.

Ayuntamiento de Madrid

dieron en dote despues de casa y

Joyas estos mas dones estos

tad.°

su Amo una Gallina cacarea

Nav.a

dora un Pabo la sartera de media a

f p

est.°

zoba un Borico el Alcalde q.e canta en.

f p

Ayuntamiento de Madrid

los 3

solfa y con este Coro de chico Pi

f

porro vailaron los novios a mas no poder

a

Pastoral

Nav.a y tad.o

Punt.do

una Vieja cuiaba un Perrito

y dormia en la cama a sus pies y de

Ayuntamiento de Madrid

cià la viesa entre sueños mi pexxi mi pe

xxi mi pe xxito quita las pulgas q.e me

ban q.e me ban q.e me ban a morder q.e me

ban q.e me ban q.e me ban a morder

Allto

A Dios señores mios q.e aquí se a

Ayuntamiento de Madrid

cava y perdonar los Payos y la to

nada

Coro.

All°

Siga la Tona dilla ale gre y puli-

dilla que trae nove dad que

tin tin tin tin tin ta ran tan tan tan viva el

Ayuntamiento de Madrid

tiempo de Pasqua Viva ~ y la

festivi dad Viva Viva Viva

Viva la festivi dad Viva Viva Viva

Viva la festivi dad ti rin tin tin

tin ta ran tan tan tan tan tan.

Ayuntamiento de Madrid

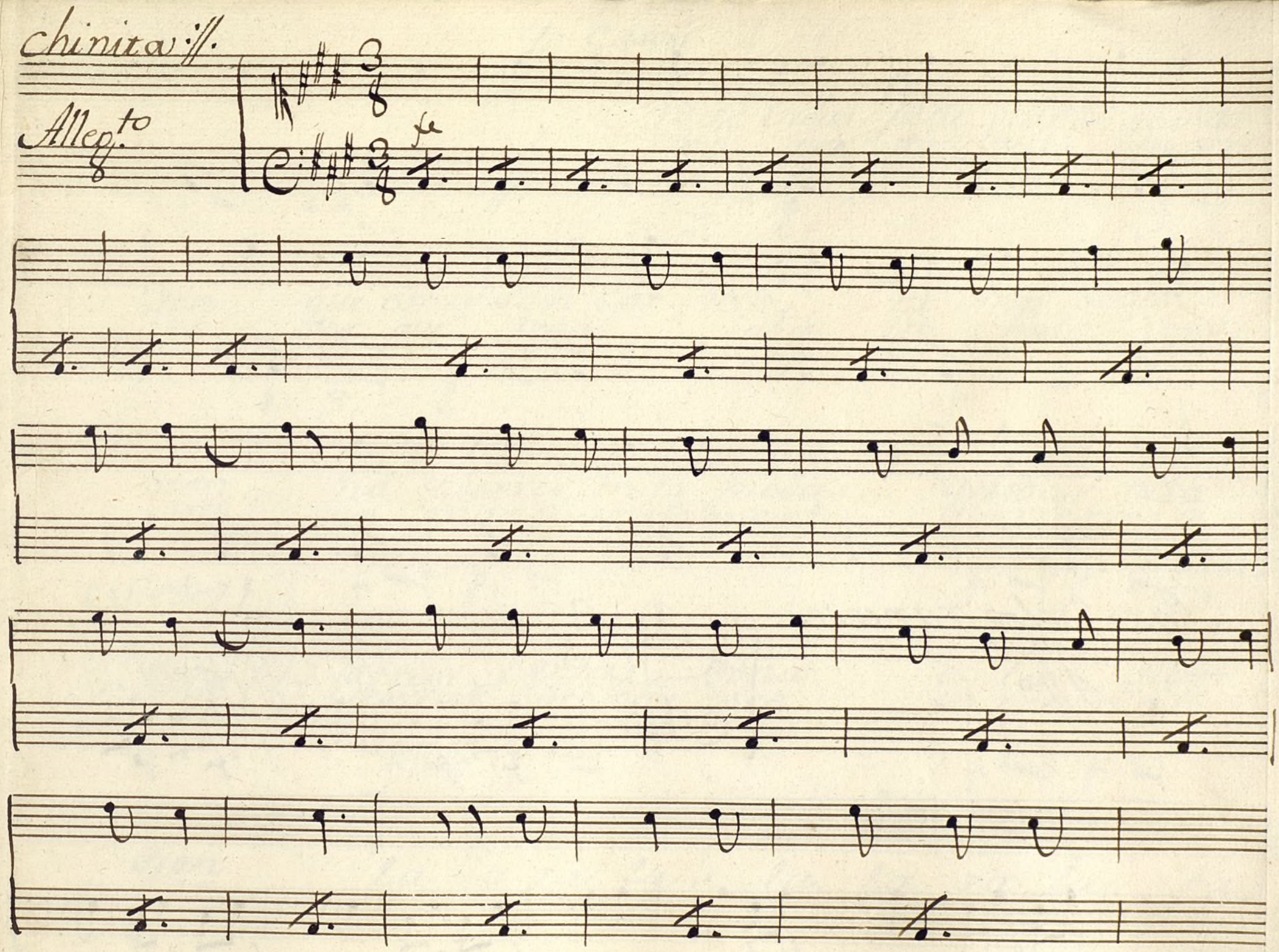

Ayuntamiento de Madrid

Paso delos franceses.

All.o

Ayuntamiento de Madrid

Casas

No ai vida plui grande ni mas sanfa
una que te nia non querrer la

son que estar san Cor teco ni otra ocupa
no per que xega laba un choli gar-

sion no querrer mas mosas quedar tesa--
son en manchar solmente querrermo a pen.

(Sirbe)

ron sino vita bona e la diver
sar andar de pa seo chantar e ba

sion la la ra la la la ra la la
lar.

Ayuntamiento de Madrid

la la ra

Navarra

And.te Mod.to

Ha! Mondiu mondiu

ha non tul era Jame Repoquietud mo amur-

san a le' mon amor es-mon chermant ma

filla ma fi lla de tut moncior moncior de tut mon.

Ayuntamiento de Madrid

Casas.

cior ha ha ha ha ha.

Parola.

Casas.

Alleg.to

V user tuta

Moa tenerte

los 2. Quien quierre ve

mia e querrerte yo si non parle bu-cal-

dientro de mon corazon con ta non te case que

nir tiendra bon manche tropo estar alegrro be

Ayuntamiento de Madrid

Nav.ª

cholí garson e moa ser for tuya per
guin Casador de vuse sui tuta se
bera tre bien a lon tus ansamble san

tanto fabur tu ser mi querido e
vus ensandut tu ser mon chemant e
xien cumplimans e tus sanfason me

se tembo qu la la ra la
de tut monquiur la
sui perdonad la

Ayuntamiento de Madrid

Parola y alos Parrafos dos mas.

Coro.

Alto

Viva la tona dilla ale

gre y puli dilla que fi na liza rà q.e fi-

naliza rà ti rin tin tin tin ta ran tan tan

tan con estas Coplas nuevas propias de navi--

Ayuntamiento de Madrid

dad propias de navi dad viva viva viva

viva propias de navidad viva viva viva

viva pro pias de navi dad tin tin tin tin tin tantan

tan tan tan.

Sigue final.

Ayuntamiento de Madrid

Cancion final

Alleg.to

Violon Solo.

tuti

Nav.a

De admi tir por Agui naldo mi rendida
Sien donde las dan las toman en las Lune

Violon

Voluntad en pago las buenas Pasquas mi ca
tas habrà muchos dares y to mares porque

Ayuntamiento de Madrid

los de las Piezas

riño a todos da buenos fines y salidas dela-
llos toman y dan est.º en las gradas habra muchos Vesti-

ñõ os damos en paz a ber si en cambio Vosotros buenas
dos de mili tar q.e en las comidas y cenas de go

entradas nos dais buenas
rra se mete ràn de

Ayuntamiento de Madrid

Nav.º

Entre mis mosquetezitos q.e Gallos se corre
Robles. Pues en los Corredorzillos mas de quatro sean de ha
ran Pues alguno a de ir por lana q.e trasquilado salt-
llar de los q.e hacen lo que deben q.e lo q.e hagan de be.

tad.º

dra Jo alas de mi Cazue lita no las
ran De la tertulia mui serios alas
tad.º

puedo ofrecer mas q.e ala q.e los nece site diez rea
funciones iran tal vez a pelar la Paba y tal

Coro

les no faltaran diez todo
vez los pela ran y tal todo

fe arai
tuti

sea bulla y fiesta tañer cantar y vai-
sea &c.

Ayuntamiento de Madrid

lar Viva la Corte de España su nobleza y Mages.

tad Vivan Vivan los Po lacos Viva

su venigni dad Vivan Vivan todi

Ayuntamiento de Madrid

titos los q.e nos vienen a onrrar los que

Al segno

Ayuntamiento de Madrid

Ayuntamiento de Madrid

Ayuntamiento de Madrid

Mus 155-12

155-12

Coros

en la folla

Cantada

Ayuntamiento de Madrid

Todos

Coro

All.o

Viva la tona dilla ale

Viva la tona dilla ale

Viva la tona dilla ale

Viva la tona dilla ale

ore y puli dilla q.e se ba a principiar q.e se

ore y puli dilla q.e trae nove dad q.e tra

ore y puli dilla que trae nove dad que tra

ore y puli dilla que fi na lizara i que fi—

tin tin tin tin tin ta ran tan tan

tin tin

tin tin

Ayuntamiento de Madrid

tan viva el tiempo de Pasqua viva

con estas sequi coplas nuevas dillas con

— y la festi vidad viva viva viva

propias de Navidad viva viva viva

viva la festivi dad viva viva viva

viva propias de navidad viva

Ayuntamiento de Madrid

Viva la festivi dad ti rin rin rin

Viva propias de navidad ti

tin ta ra tan tan tan tan tan.

Ayuntamiento de Madrid

Mus 155-12

Leg.º 3.º n.º 13

Monsiu.

t

Violin 1.º

folla Cantada

Ayuntamiento de Madrid

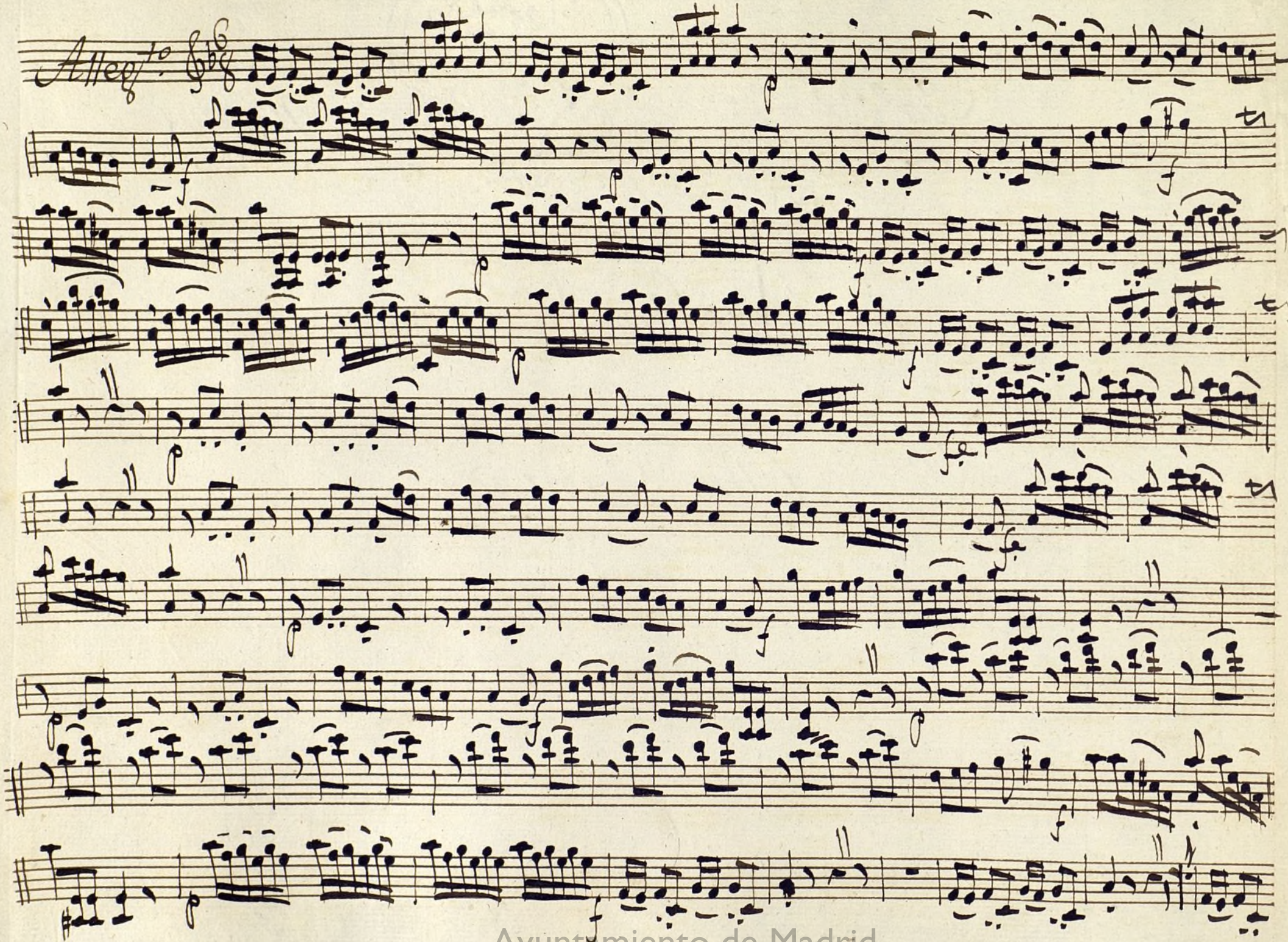

Ayuntamiento de Madrid

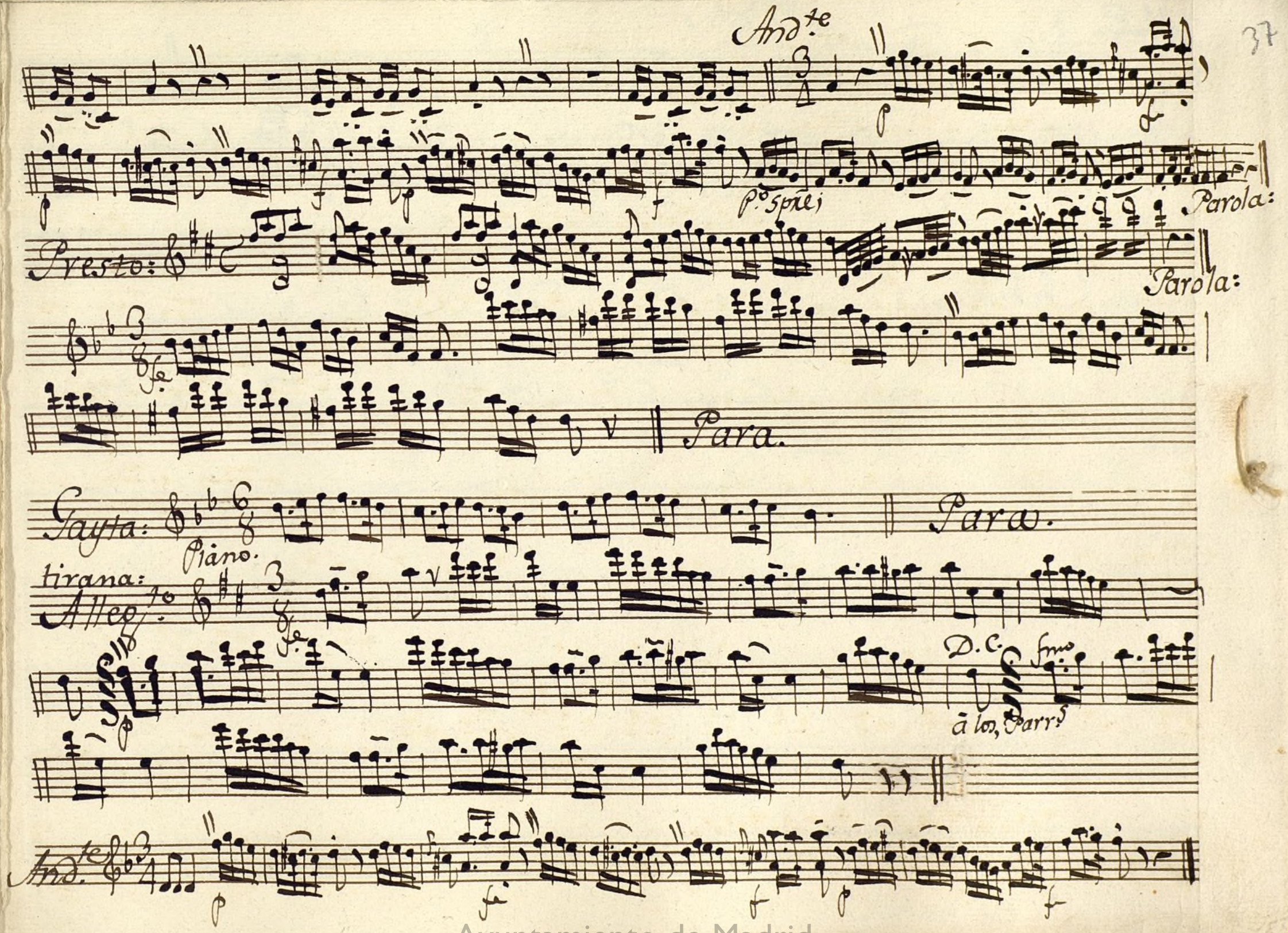

Ayuntamiento de Madrid

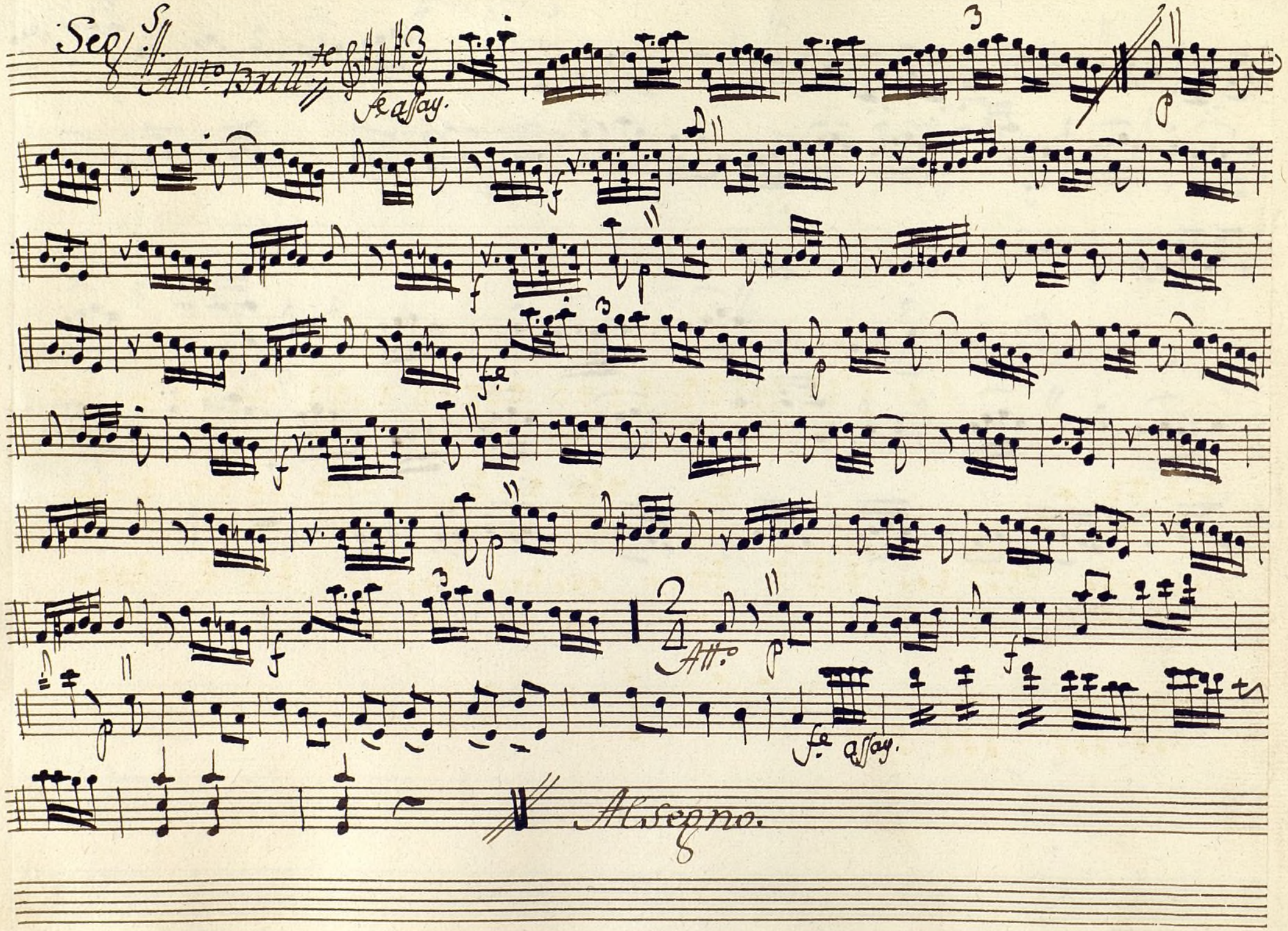

Ayuntamiento de Madrid

Coro

All.o

Ayuntamiento de Madrid

Ayuntamiento de Madrid

Pastorela: ã 3: Violin 1.º

Monpui=

Allegt.º Mod.to

fe.

p.º vinf

vinf

f

p

fe

p

f

p

f

p

f

p

f

p

f

p

vinf

f

p

vinf

p.º spre.

Pizz.to

V. P.to

Ayuntamiento de Madrid

Allegro

Arco

Ayuntamiento de Madrid

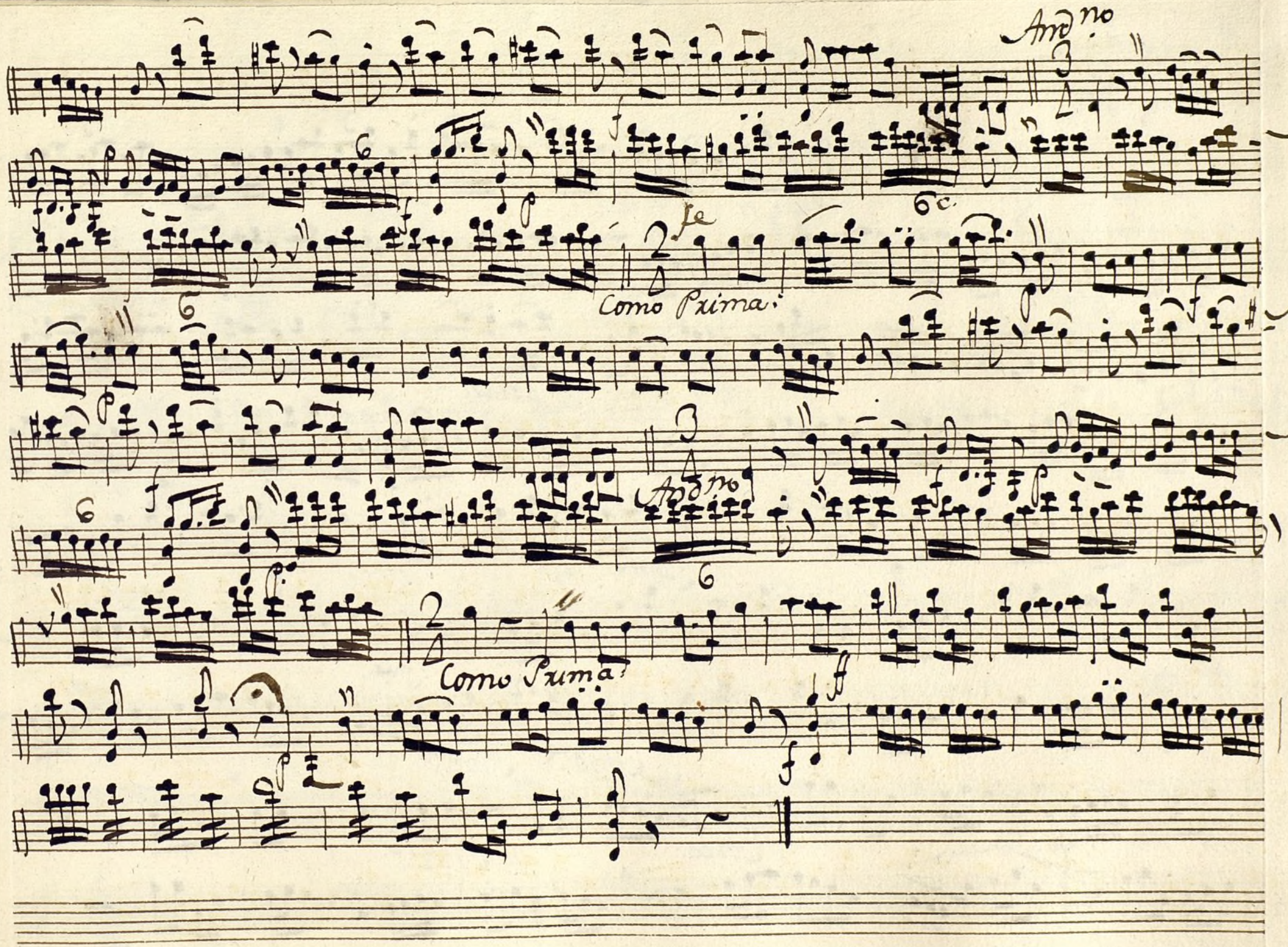

Ayuntamiento de Madrid

Seg.s

Allegt.o

f.e assay.

Allt.o

fmo

Andte.

Pizzto.

Arco.

Pizzto.

Ayuntamiento de Madrid

Arco. Pizz.to

Arco. Pizz.to

Arco

Como, Prima: f

f.e

f.e spre,

p.e assay

f.e assay

Coro ff

All.o

Ayuntamiento de Madrid

Chta

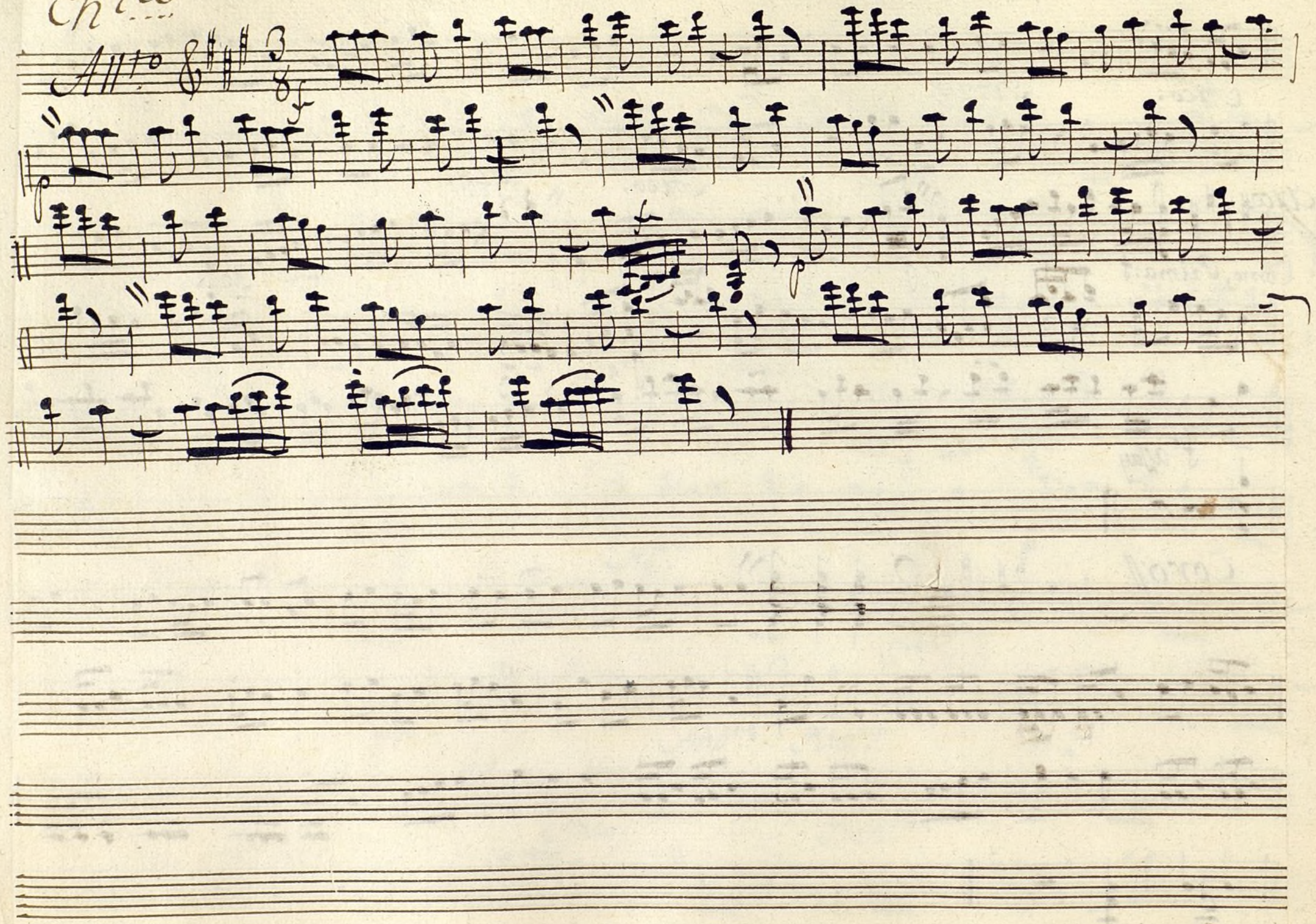

Ayuntamiento de Madrid

Paso delos Payos Violin 1.° to

And.te Brillante.

Al segno. V.P.

Ayuntamiento de Madrid

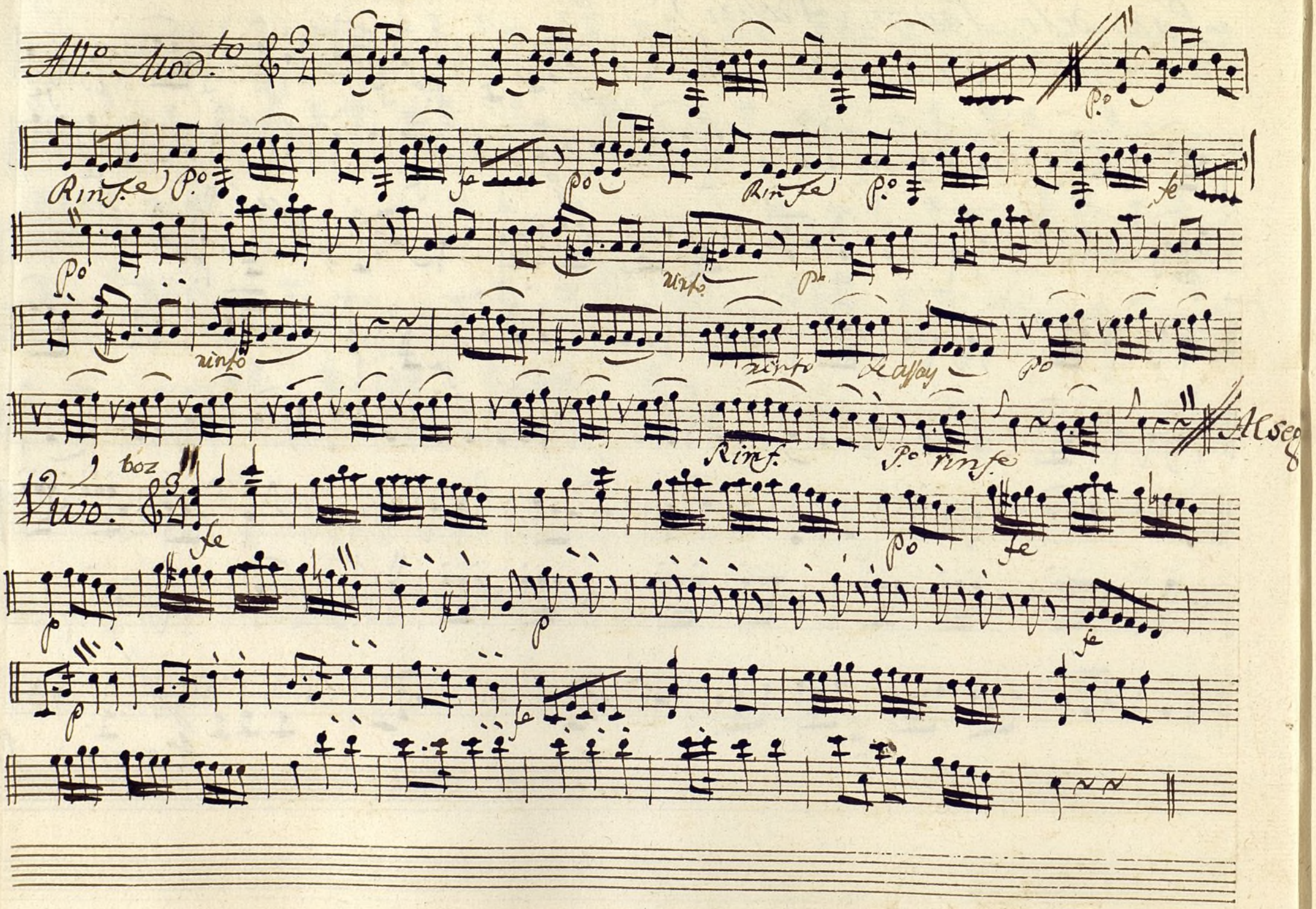

Ayuntamiento de Madrid

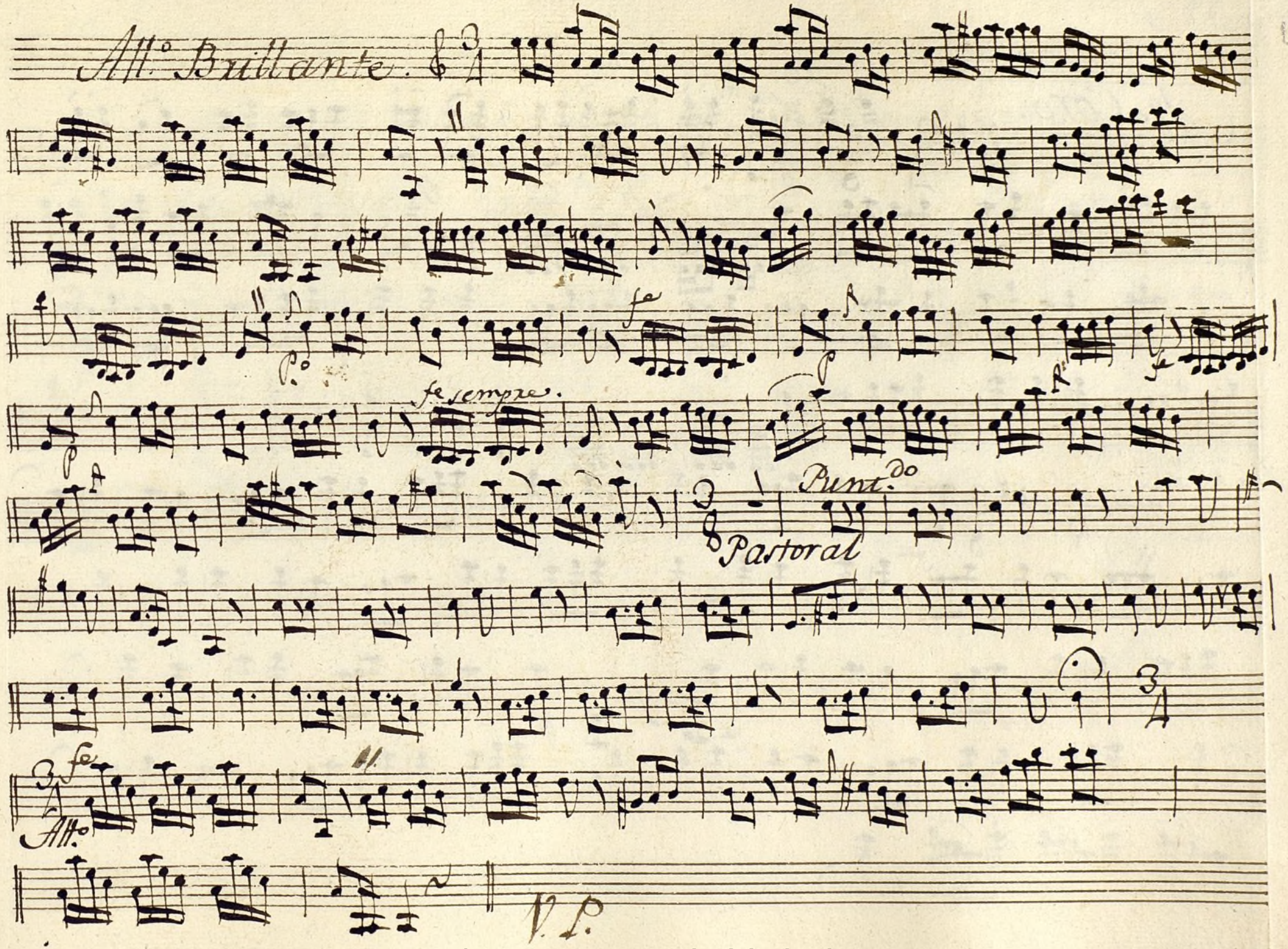

Ayuntamiento de Madrid

All.o Coro.

chinita

All.to

fe

p

fe

p

Ayuntamiento de Madrid

t

Monsaí

44

Violin 1.º Paso delos franceses.

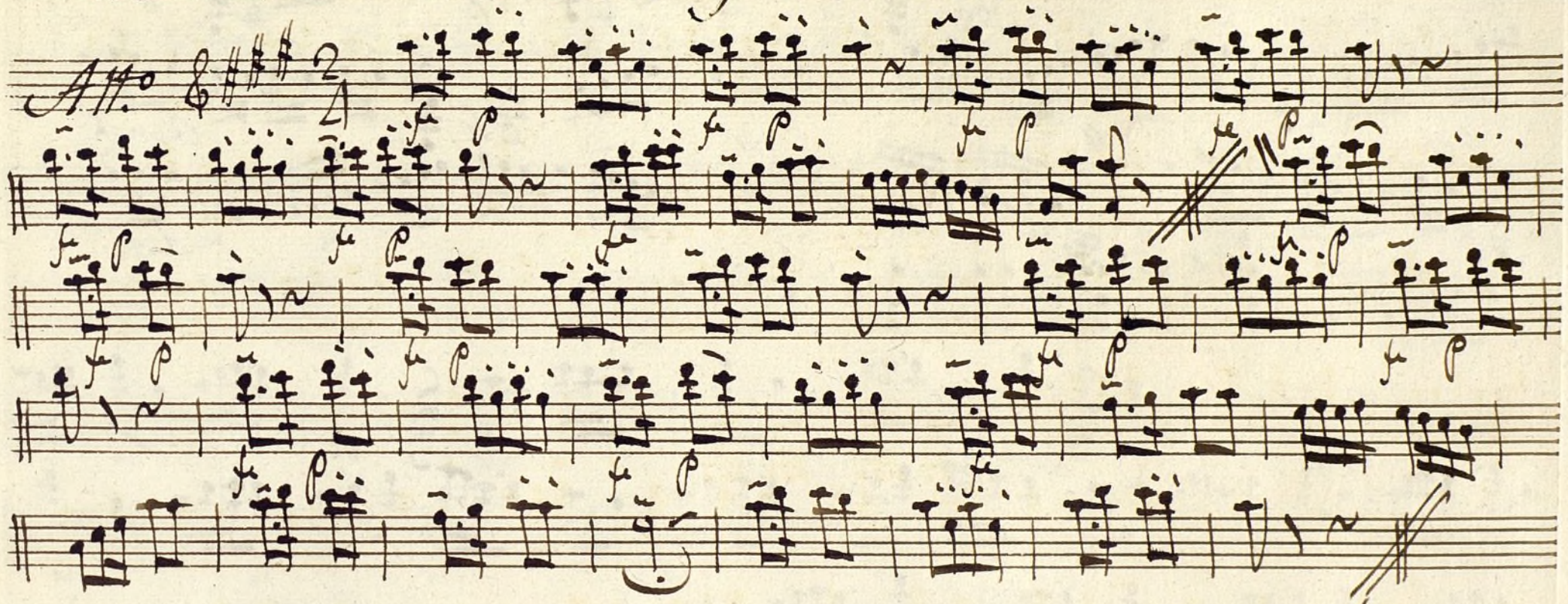

Al Segno y sigue

Ayuntamiento de Madrid

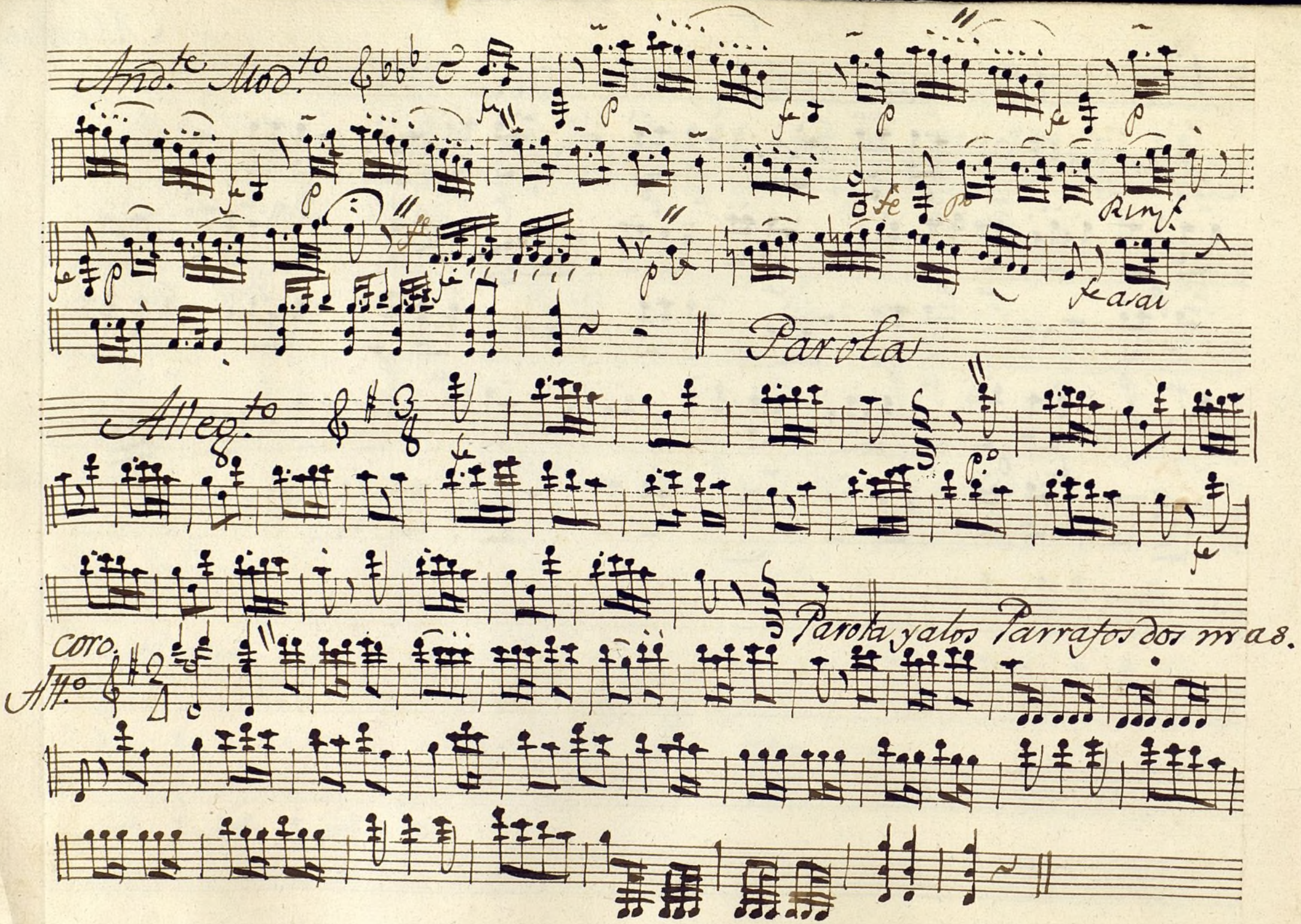

Ayuntamiento de Madrid

Violin 1.º Cancion final

Allegr.to

Monsai

45

fe

p

fe

p.º

fe

p

fe

Casai.

Al segno.

8.

Ayuntamiento de Madrid

Ayuntamiento de Madrid

Mus 155-12
46

+

Violin 1°

Folia Cantada.

Ayuntamiento de Madrid

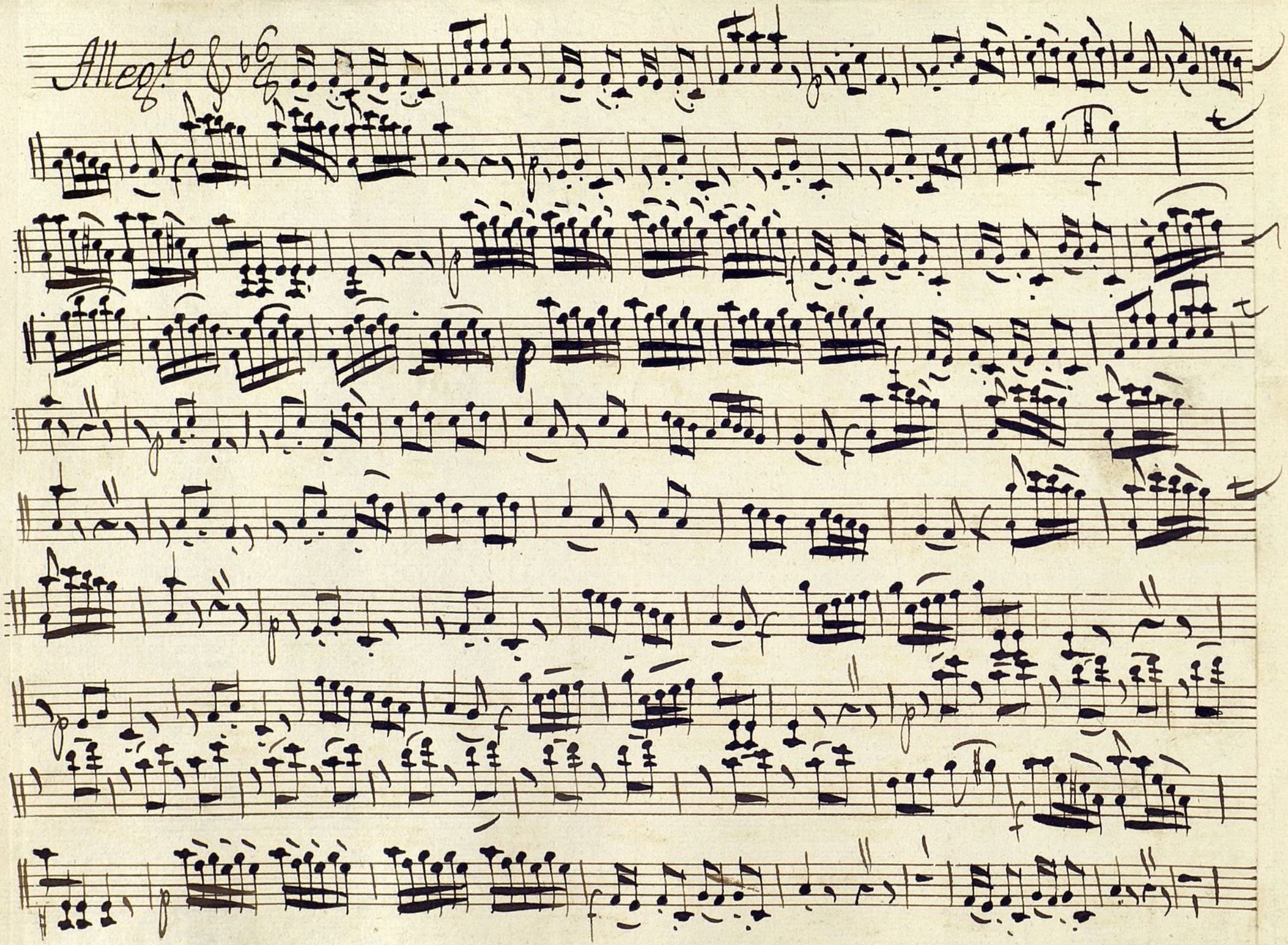

Ayuntamiento de Madrid

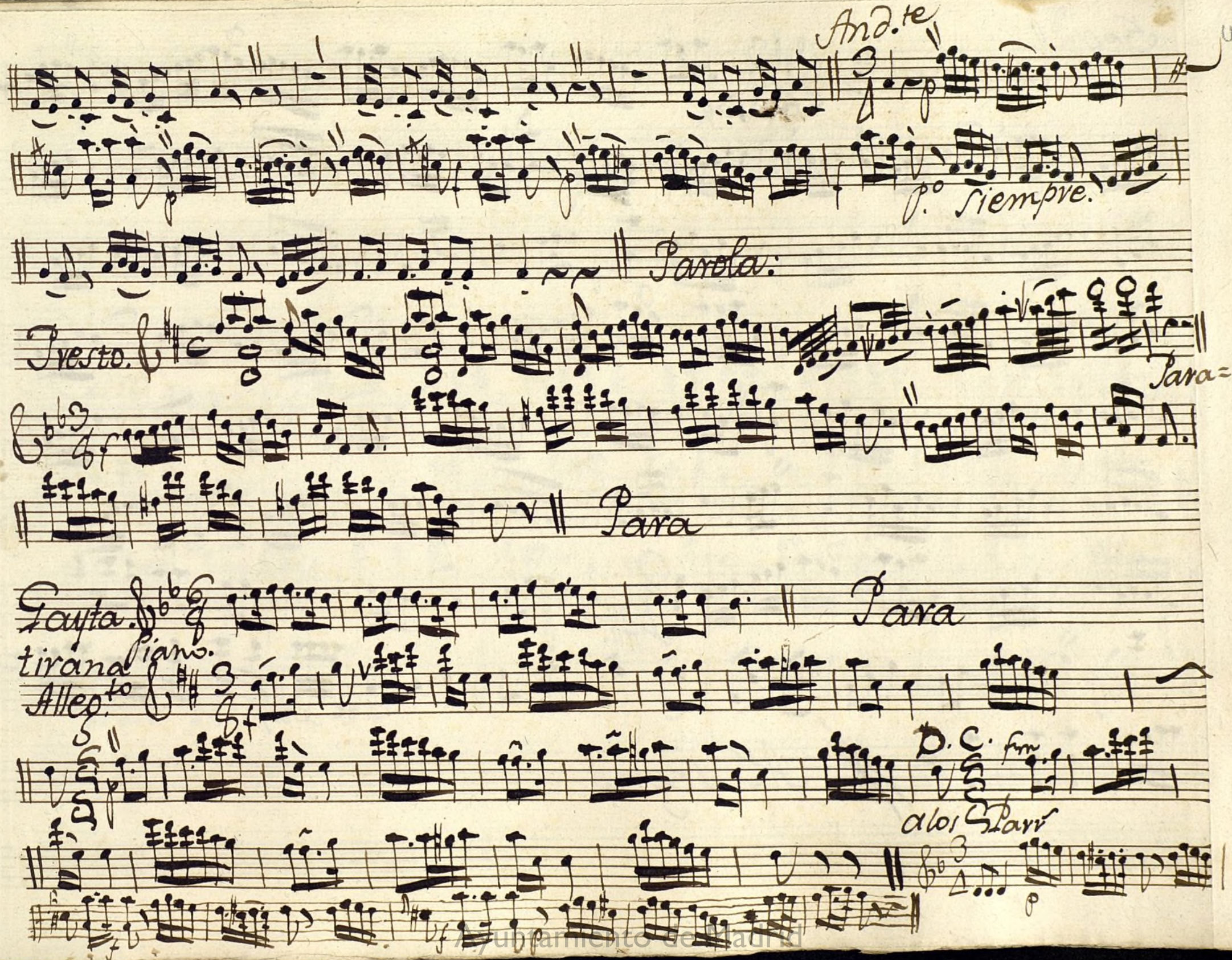

Ayuntamiento de Madrid

Seg.do

All.to Brill.te

f.e assay

All.o

f.e assay.

Al segno.

Ayuntamiento de Madrid

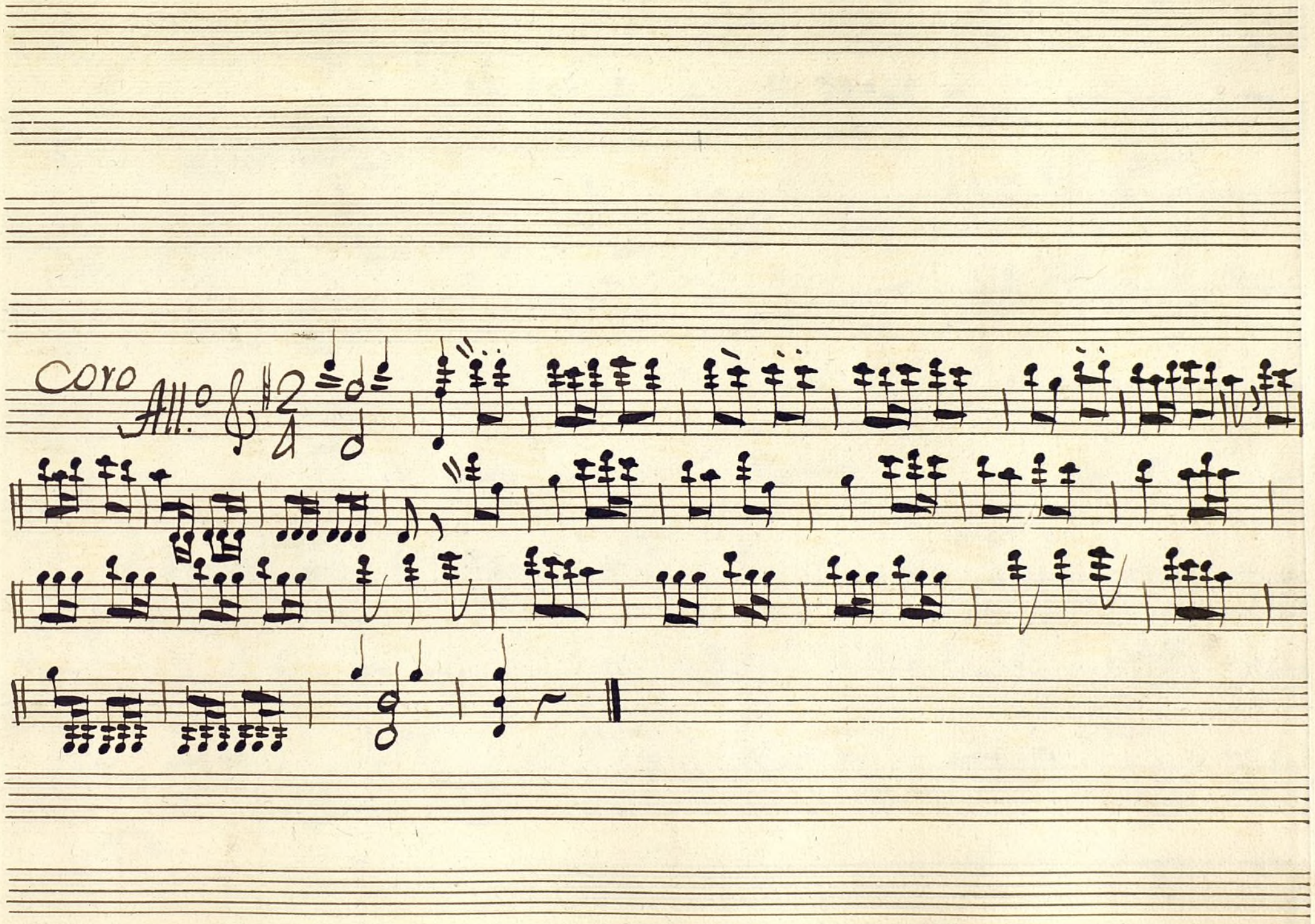

Ayuntamiento de Madrid

Ayuntamiento de Madrid

Pasterela. à 3. Violin 1.º

Alleg.to Mod.to

vinf.

vinf

vinf

vinf

spre

Pizz.to

V. P.to

Ayuntamiento de Madrid

Allegro

arco

Ayuntamiento de Madrid

And.no

6

6

como Prima.

And.no

6

6

como Prima

Ayuntamiento de Madrid

Seg.s

Allegto

f.e avay

Allto

fmo

And.te

Pizz.to

Arco

Pizz.to

Ayuntamiento de Madrid

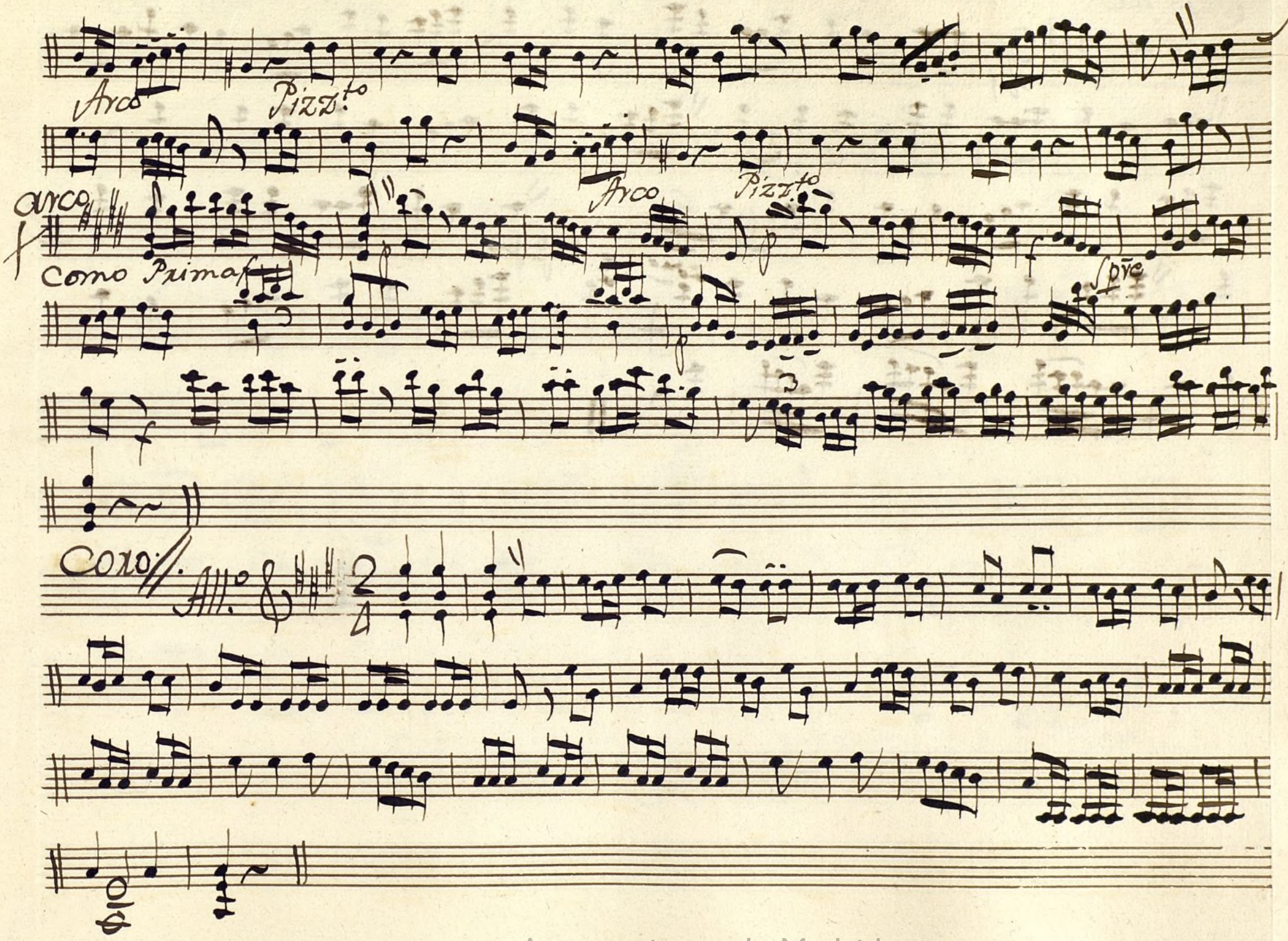

Ayuntamiento de Madrid

Ch.ta

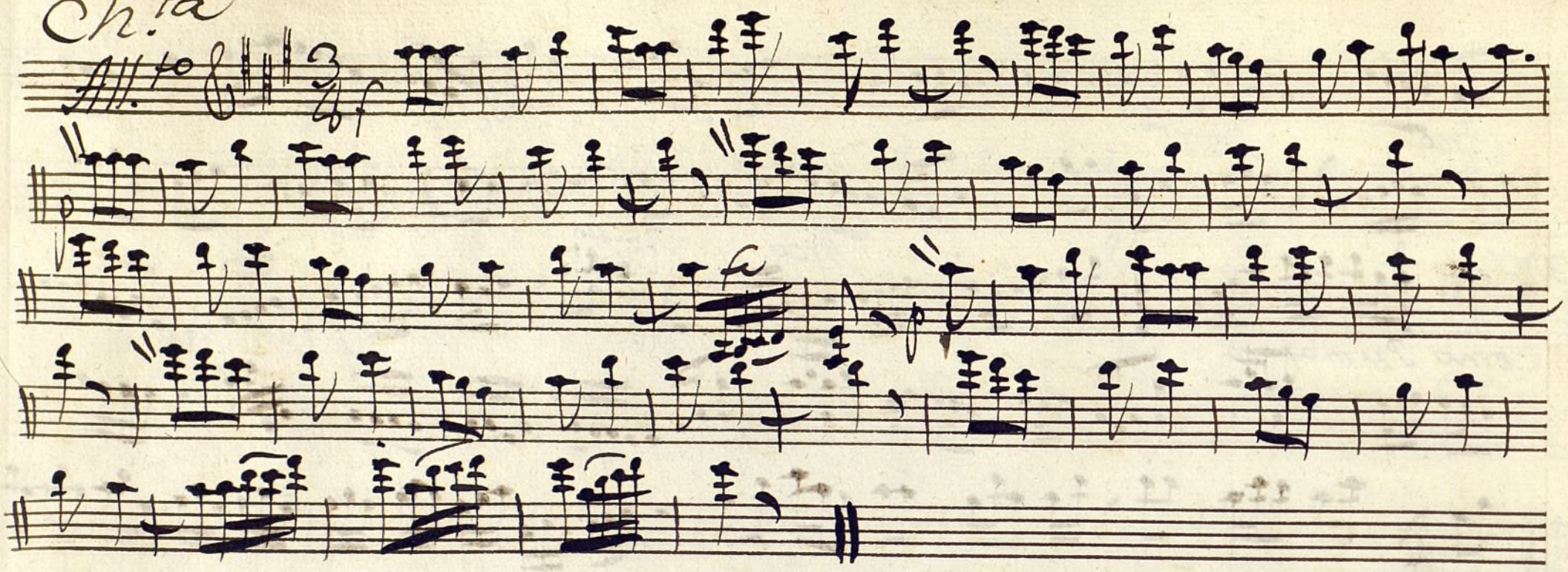

Ayuntamiento de Madrid

Paso delos Payos Violin 1.º

And.te Brillante. 6/8

Al segno.

V.P.

Ayuntamiento de Madrid

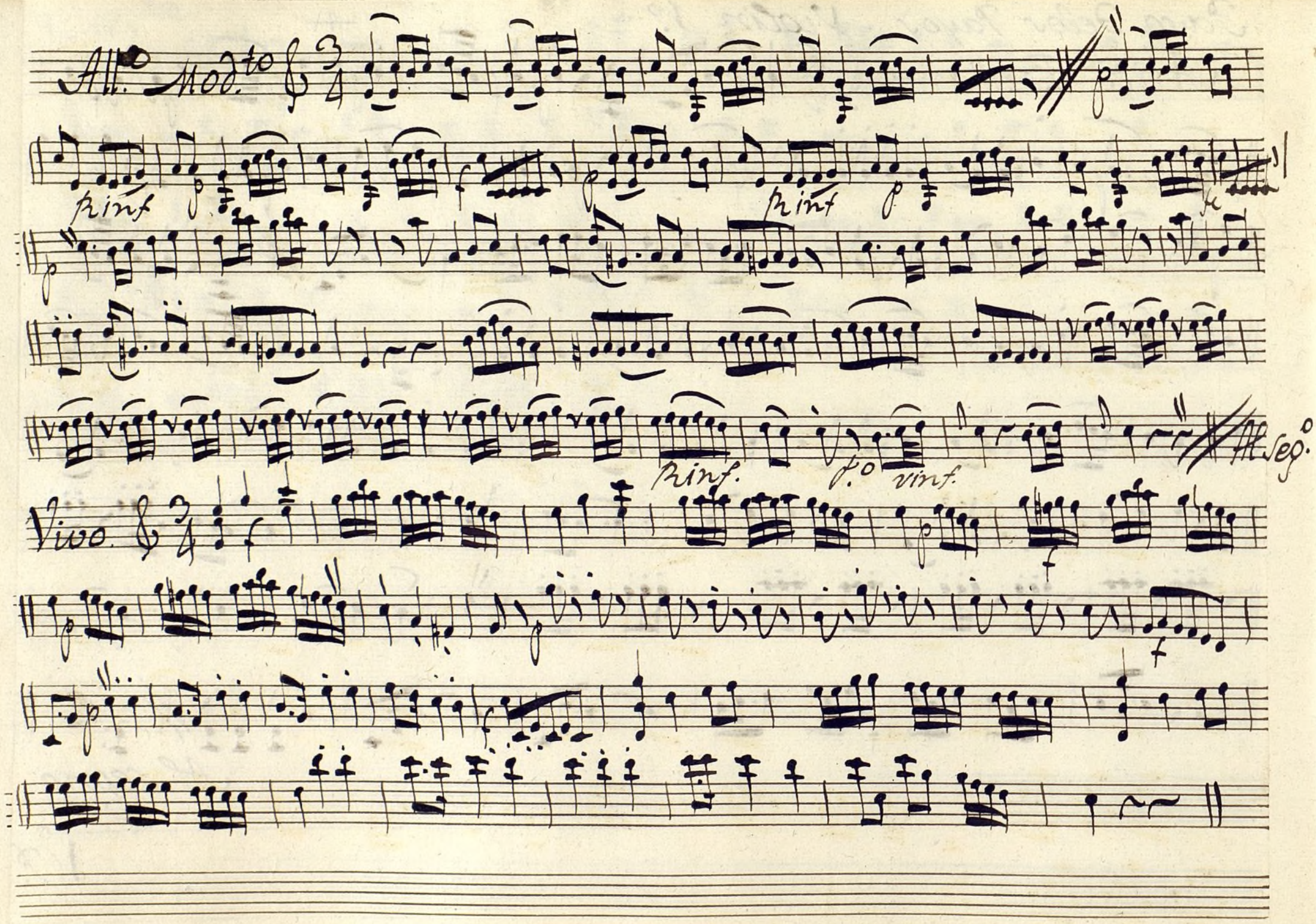

Ayuntamiento de Madrid

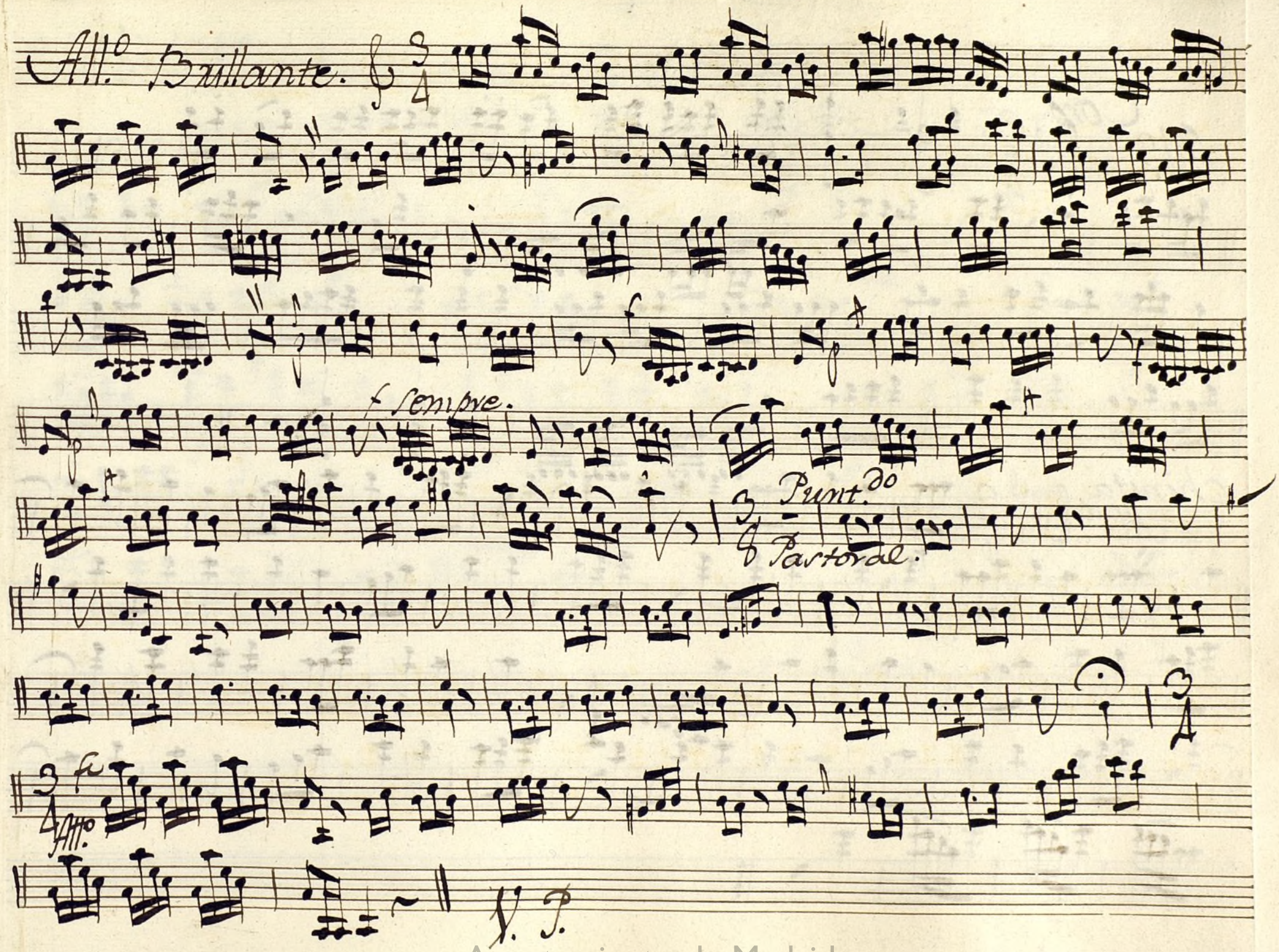

Ayuntamiento de Madrid

All.o Coro

Chinita

All.to

Ayuntamiento de Madrid

Violi 1º Paso delos franceses

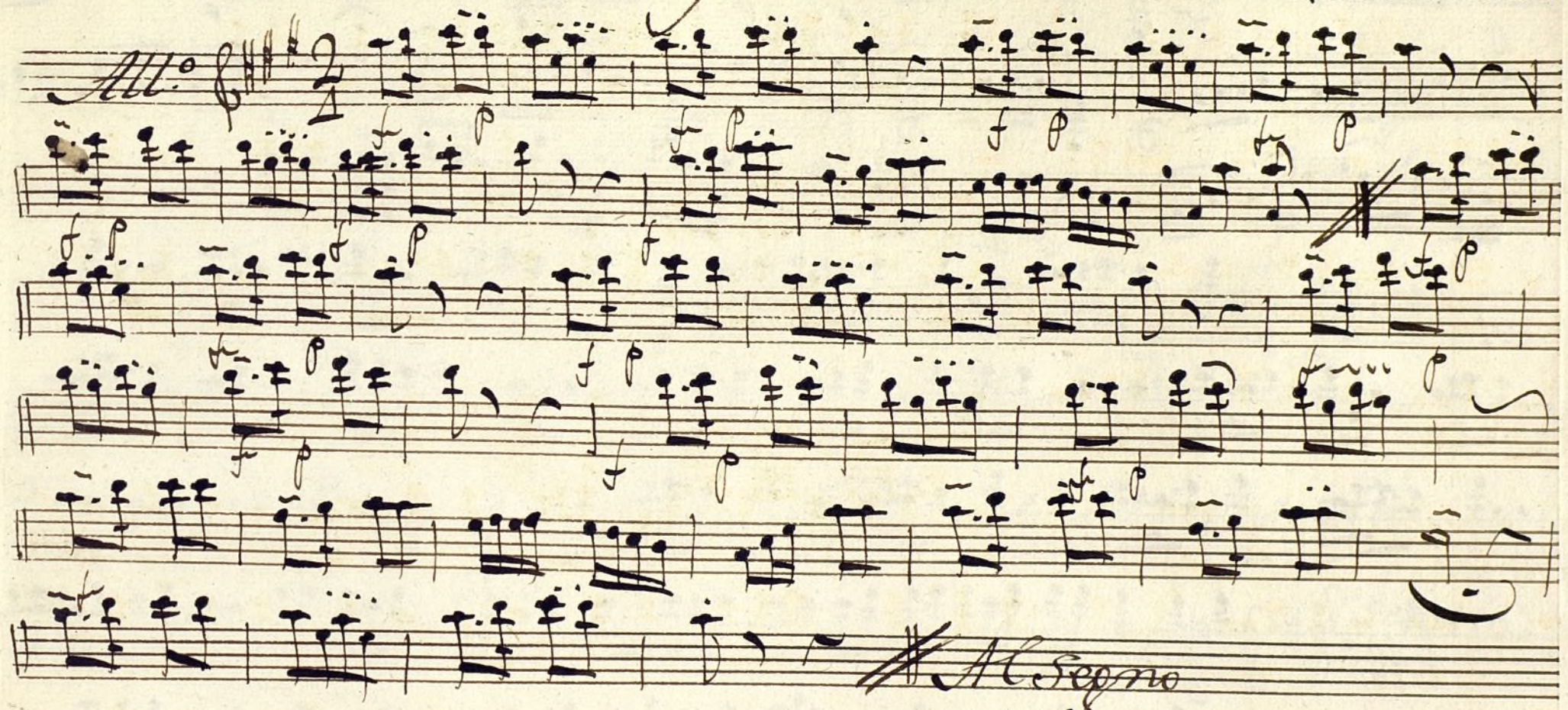

Ayuntamiento de Madrid

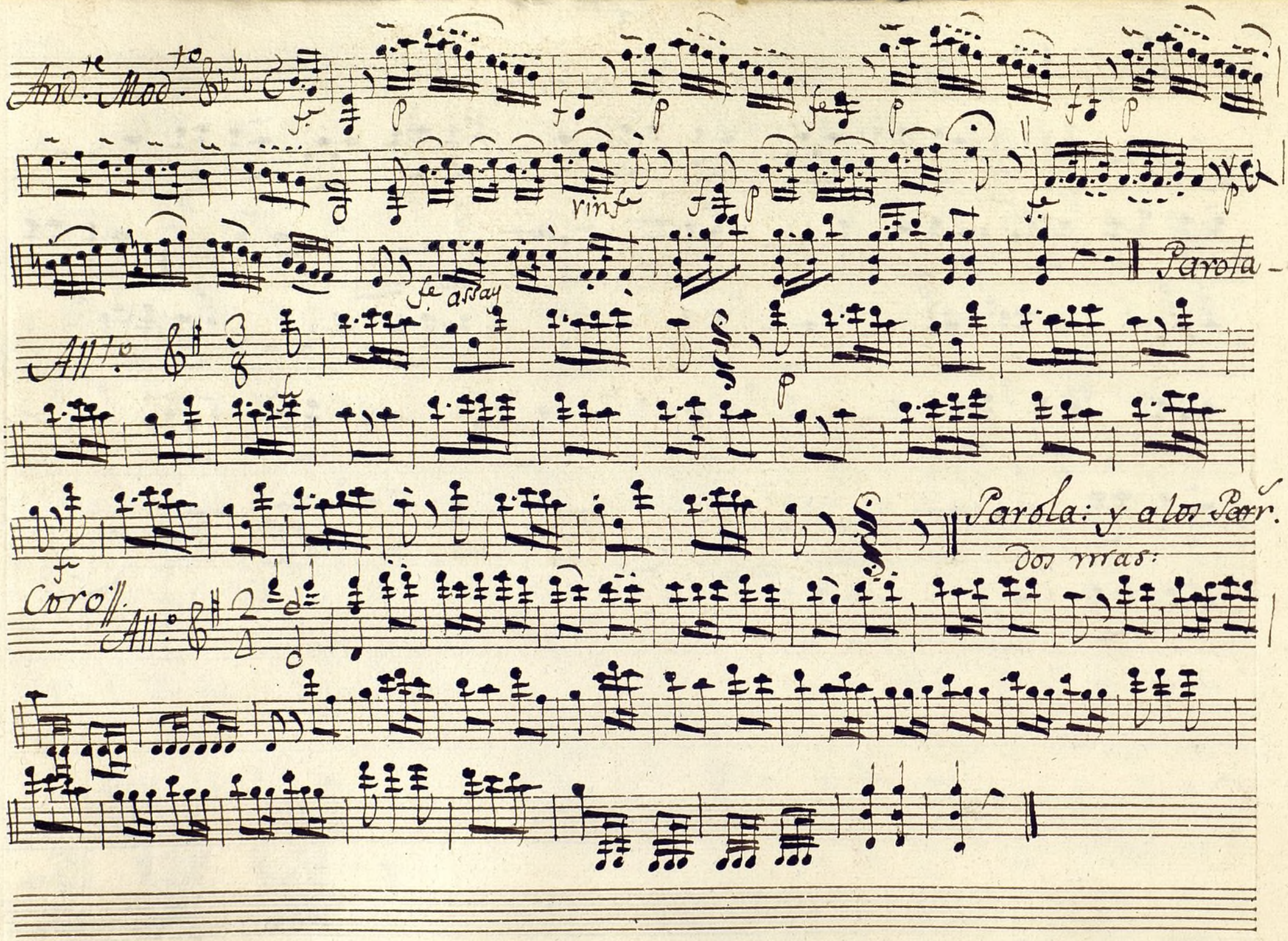

Ayuntamiento de Madrid

Violin 1.° Cancion final.

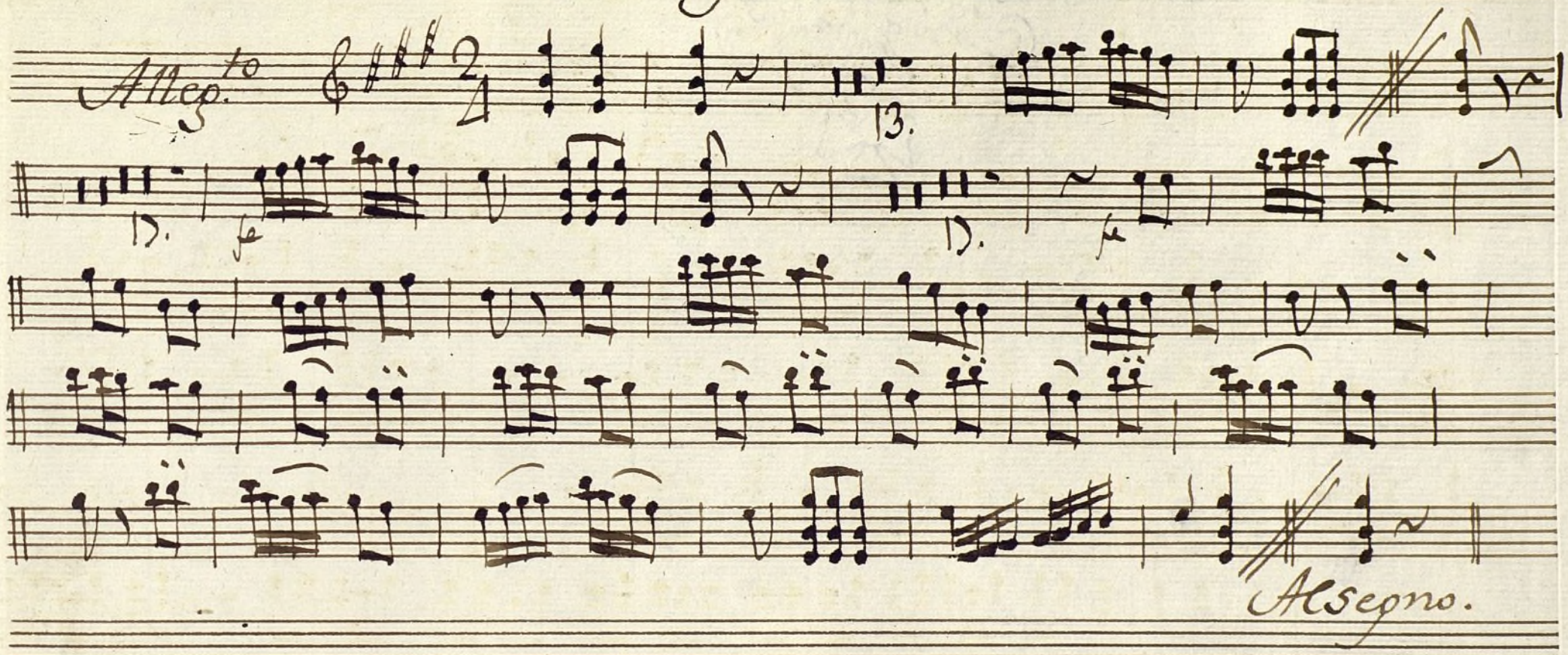

Ayuntamiento de Madrid

Ayuntamiento de Madrid

Mus 155-12 §6

~~Leon:~~

t

Violin 2.°

Folla Cantada

Ayuntamiento de Madrid

Allegro

And.te

Ayuntamiento de Madrid

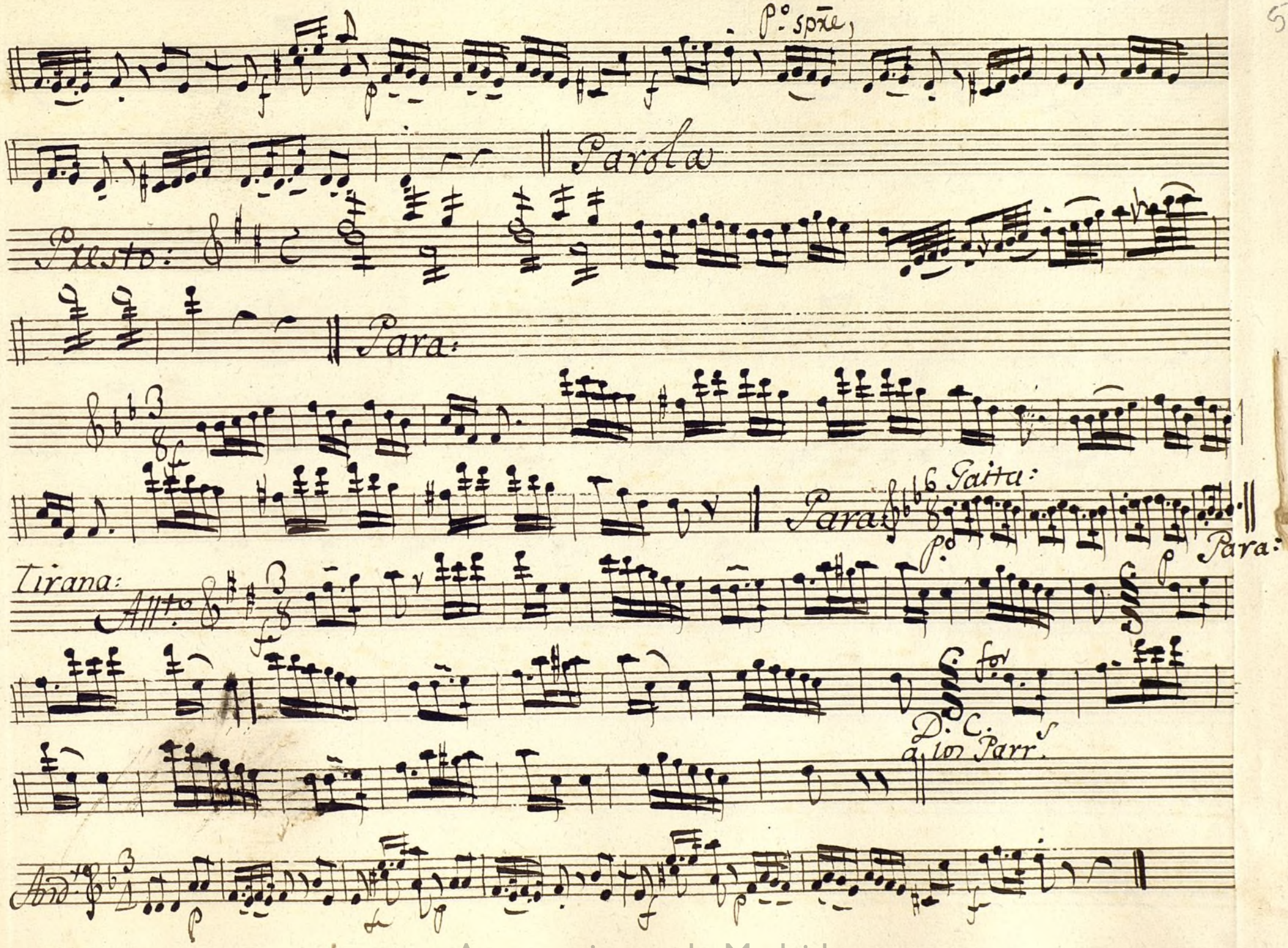

Ayuntamiento de Madrid

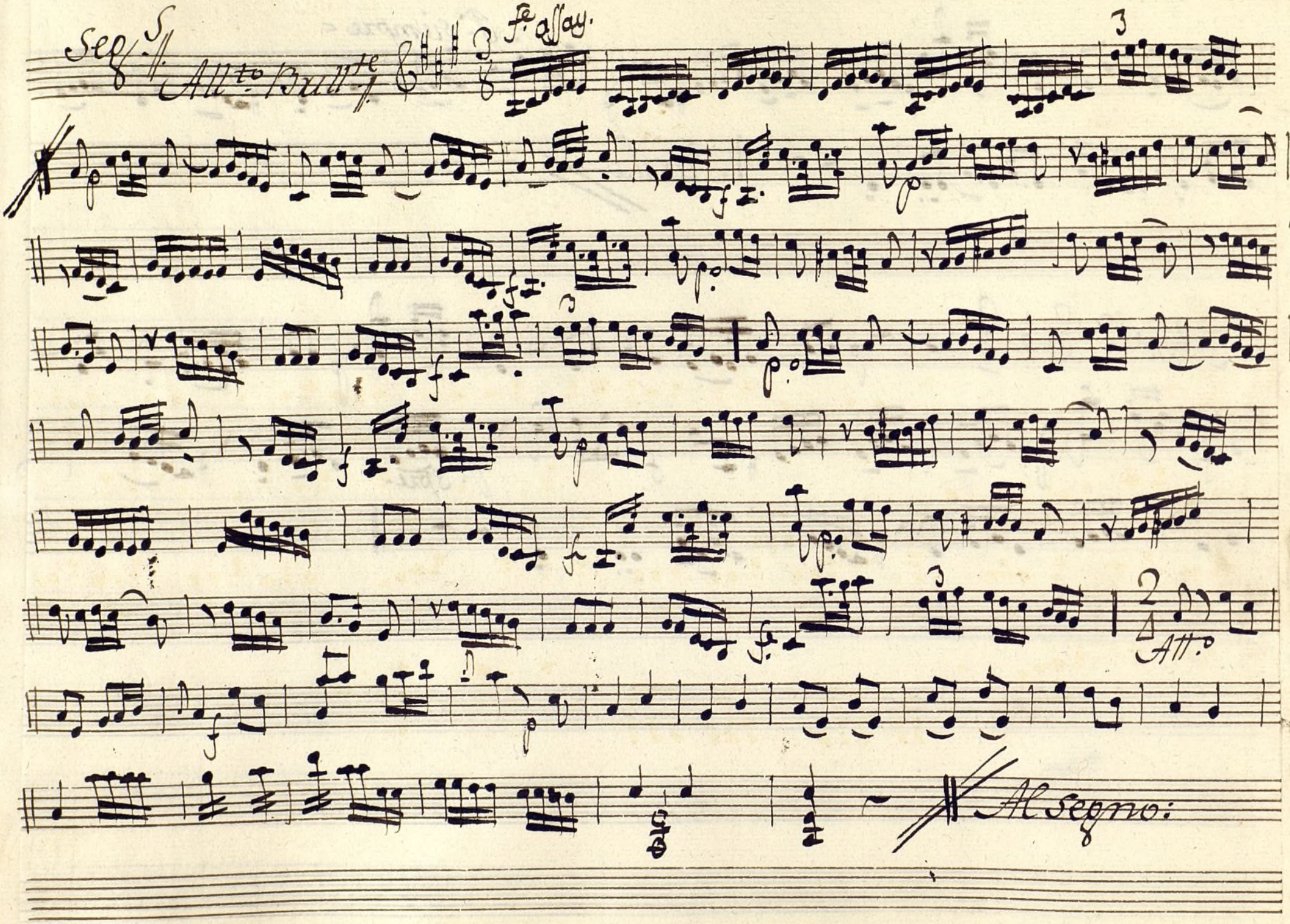

Ayuntamiento de Madrid

Coro ff.

All.o

Ayuntamiento de Madrid

Pastorela: ā 3: Violⁿ 2.t

Leon

Allegᵗᵒ Modᵗᵒ

rinfe

rinf.

rinf.

rinf.

Pᵒ spre.

Pizzᵗᵒ

V. Pᵗᵒ

Ayuntamiento de Madrid

Allegro

2 Vc.

Arco.

Andante

Ayuntamiento de Madrid

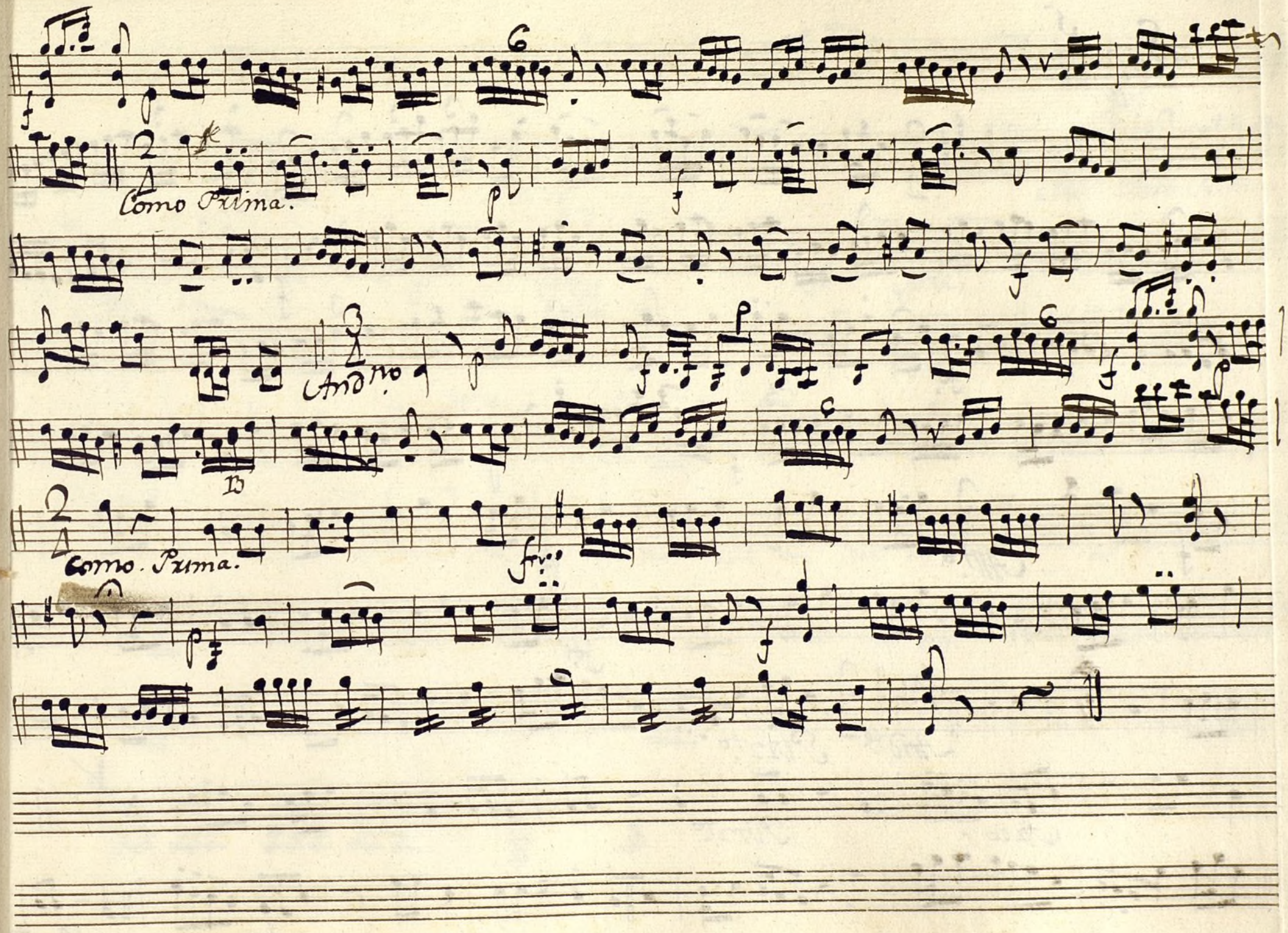

Ayuntamiento de Madrid

Seg.no

All.to

All.to

Andte

Pizz.to

Arco.

Pizz.to

Arco.

Pizz.to

Ayuntamiento de Madrid

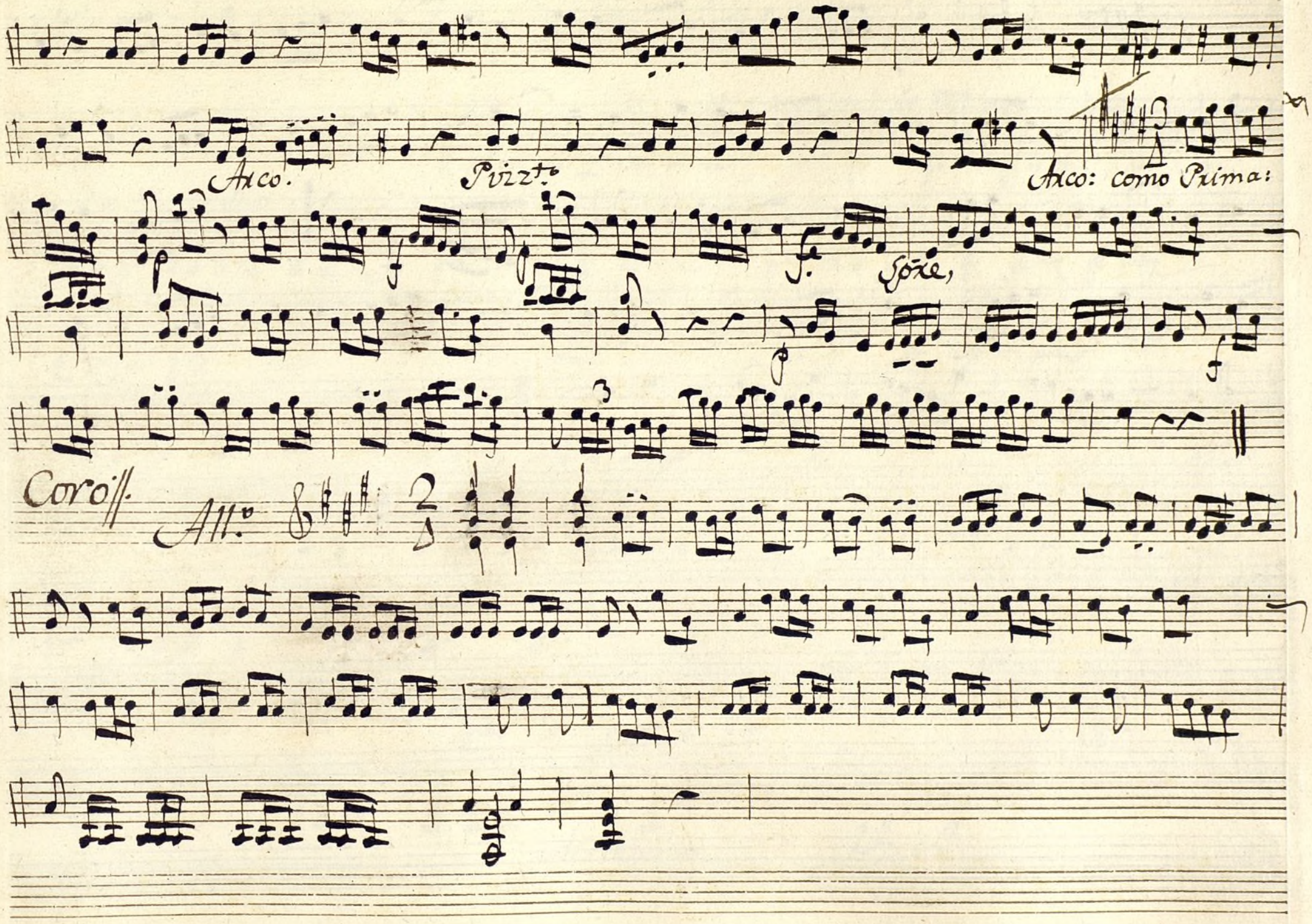

Ayuntamiento de Madrid

Chta

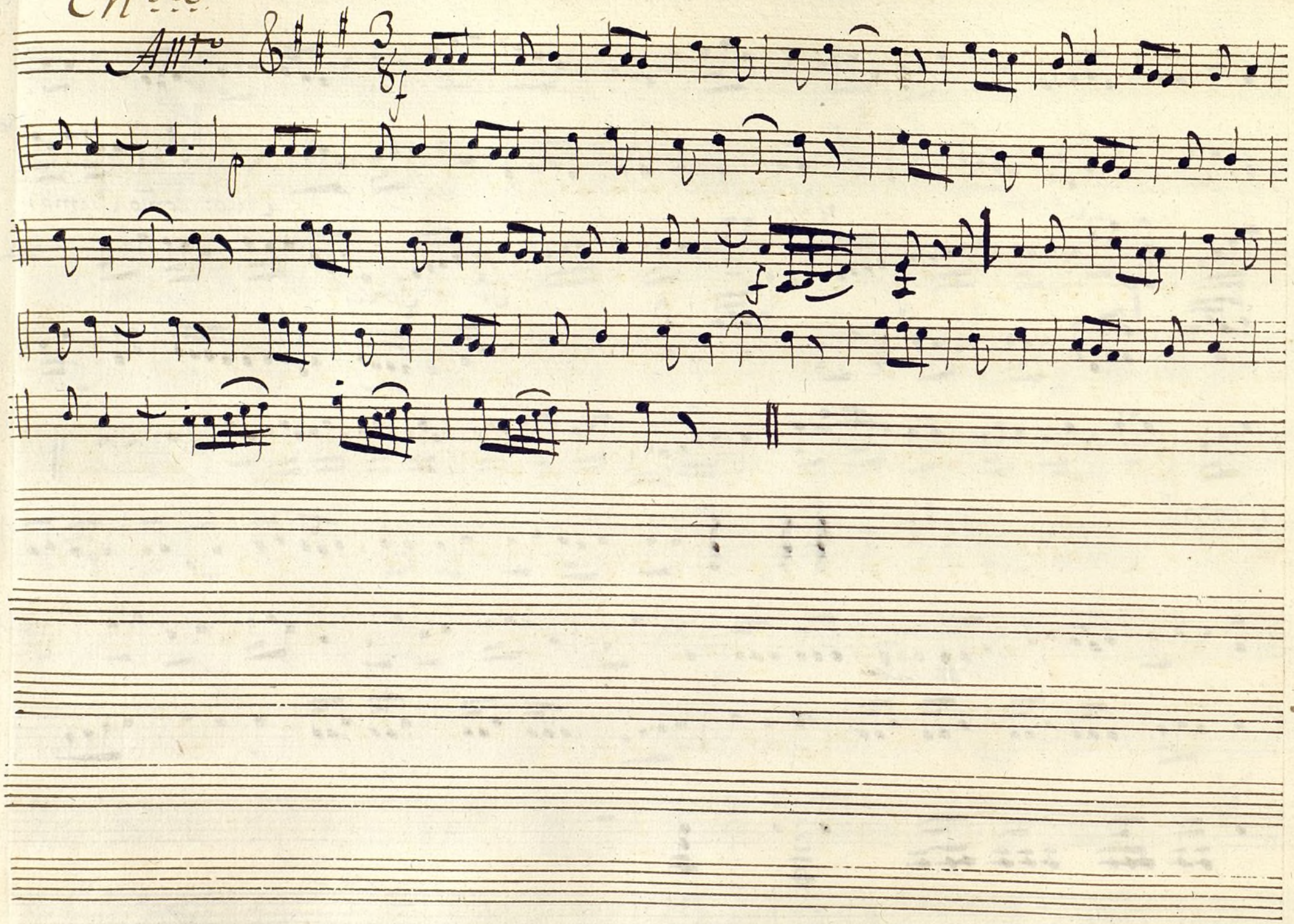

Ayuntamiento de Madrid

Violin 2.º

Paso delos Payos.

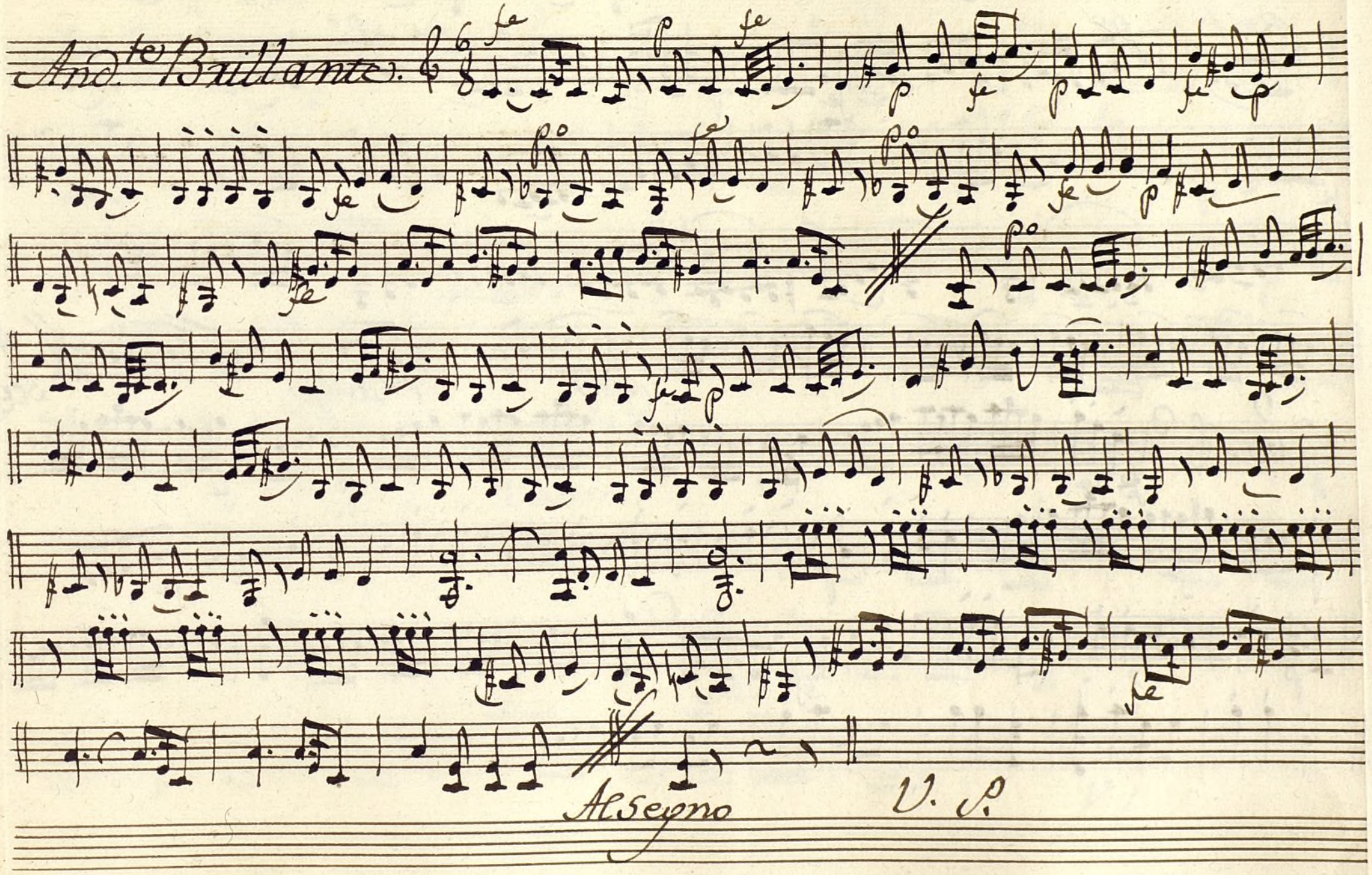

Ayuntamiento de Madrid

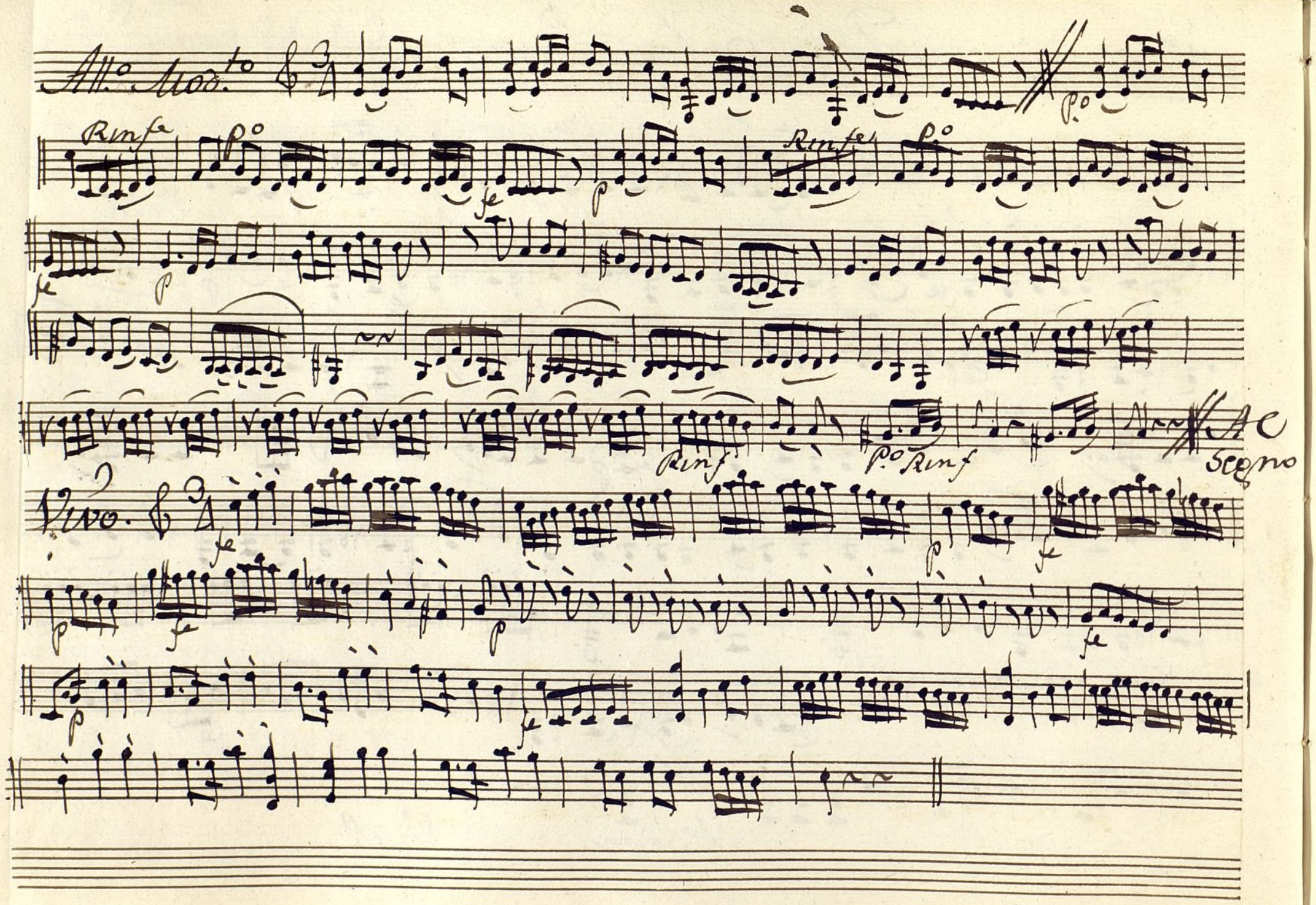

Ayuntamiento de Madrid

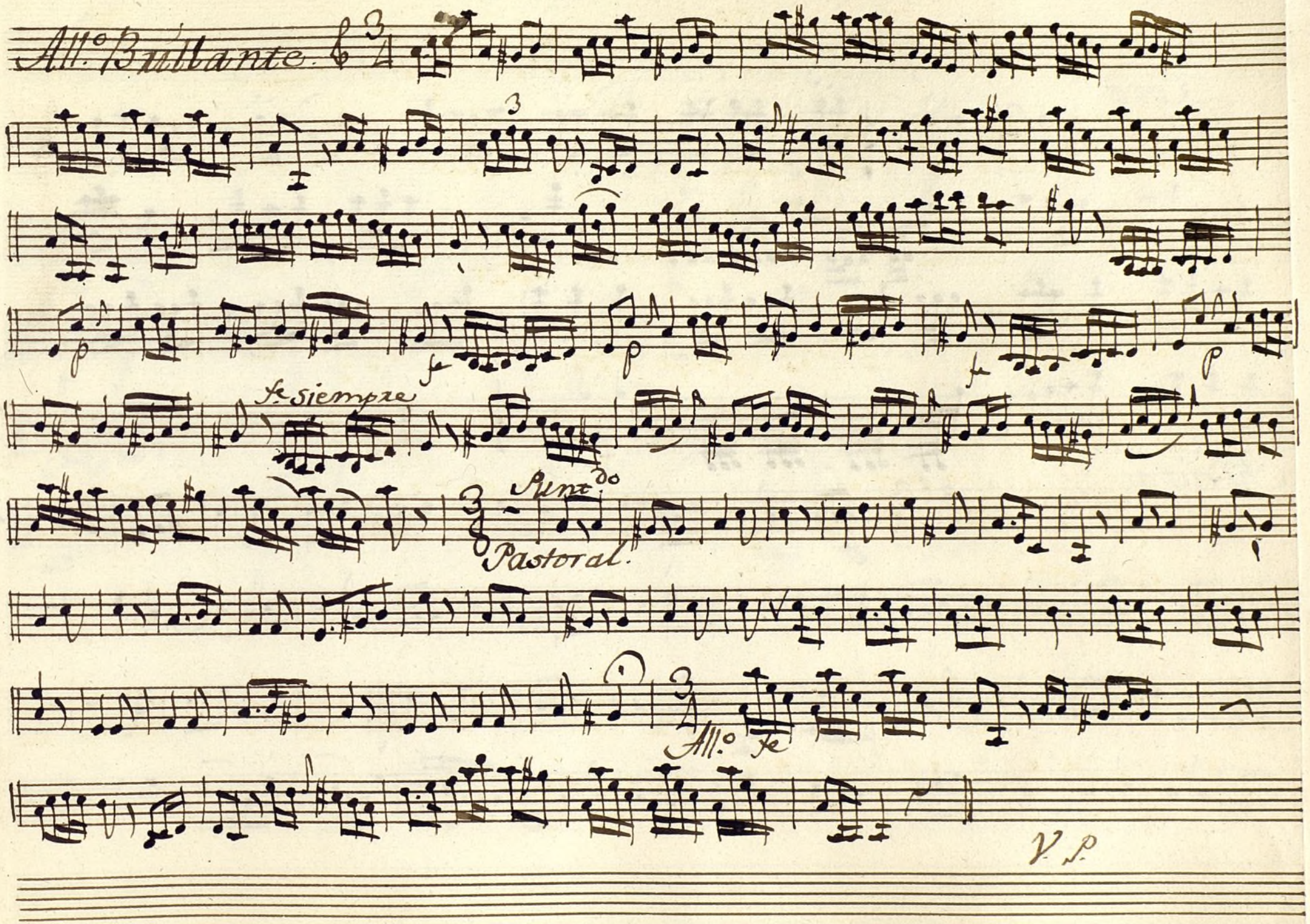

Ayuntamiento de Madrid

Coro.

All.o

Chinita

All.o

Ayuntamiento de Madrid

t

Violin 2.º Paso delos franceses.

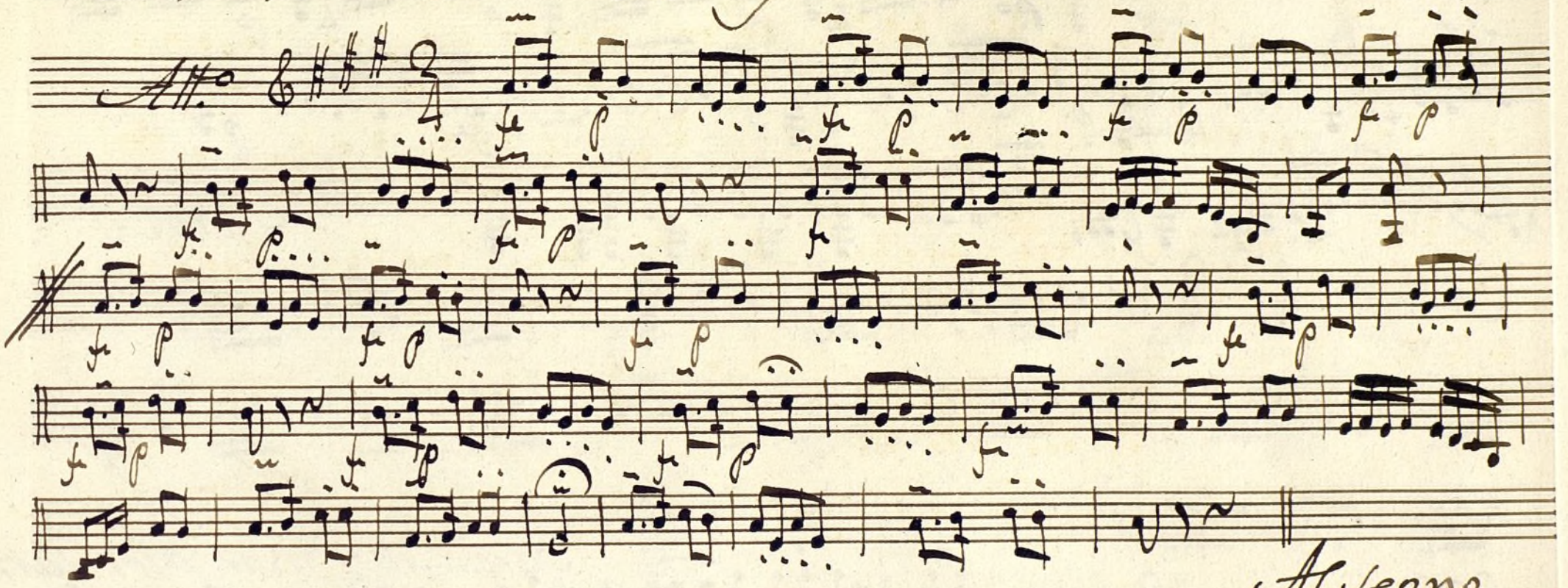

Al segno

Sigue

Ayuntamiento de Madrid

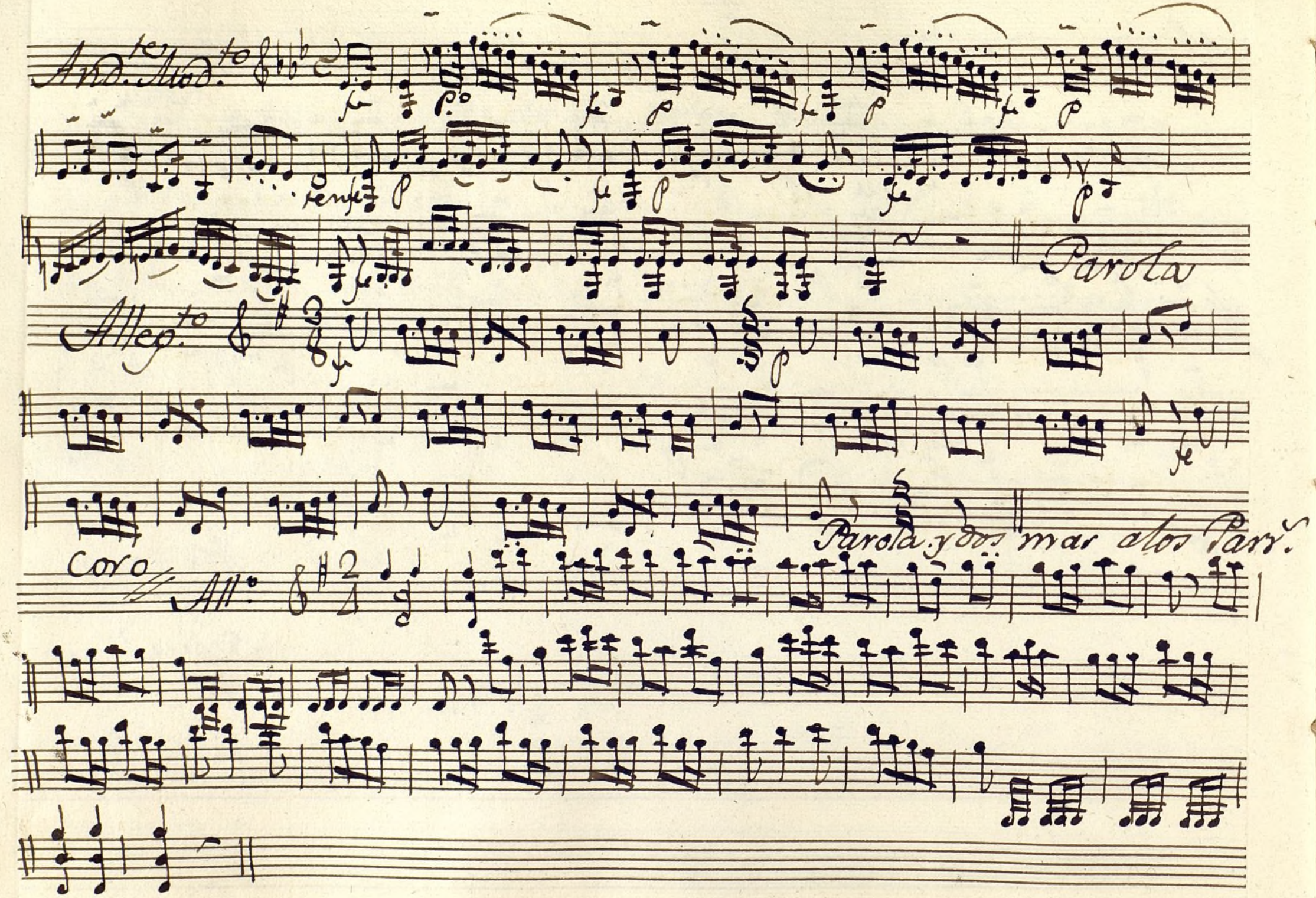

Ayuntamiento de Madrid

Violin 2.° Cancion final.

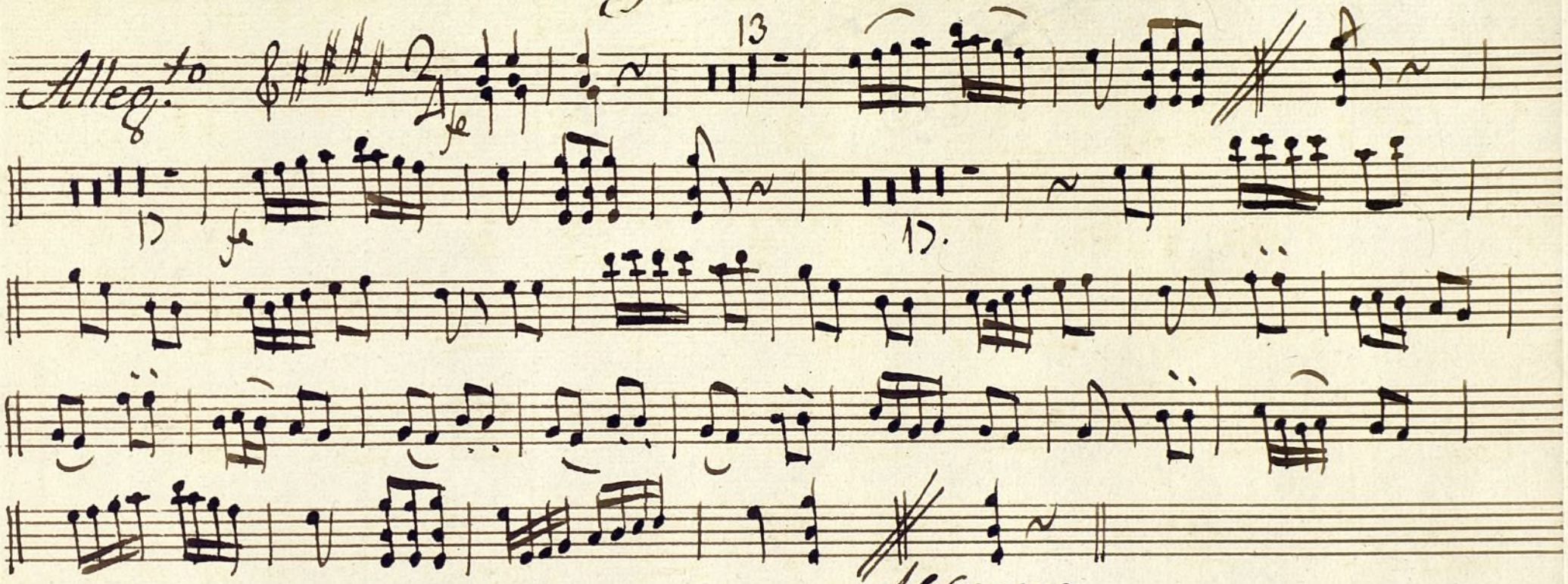

Ayuntamiento de Madrid

Ayuntamiento de Madrid

Mus 155-12

+ Leon.

Violin 2°

Folla cantada

Ayuntamiento de Madrid

Allegro

Ayuntamiento de Madrid

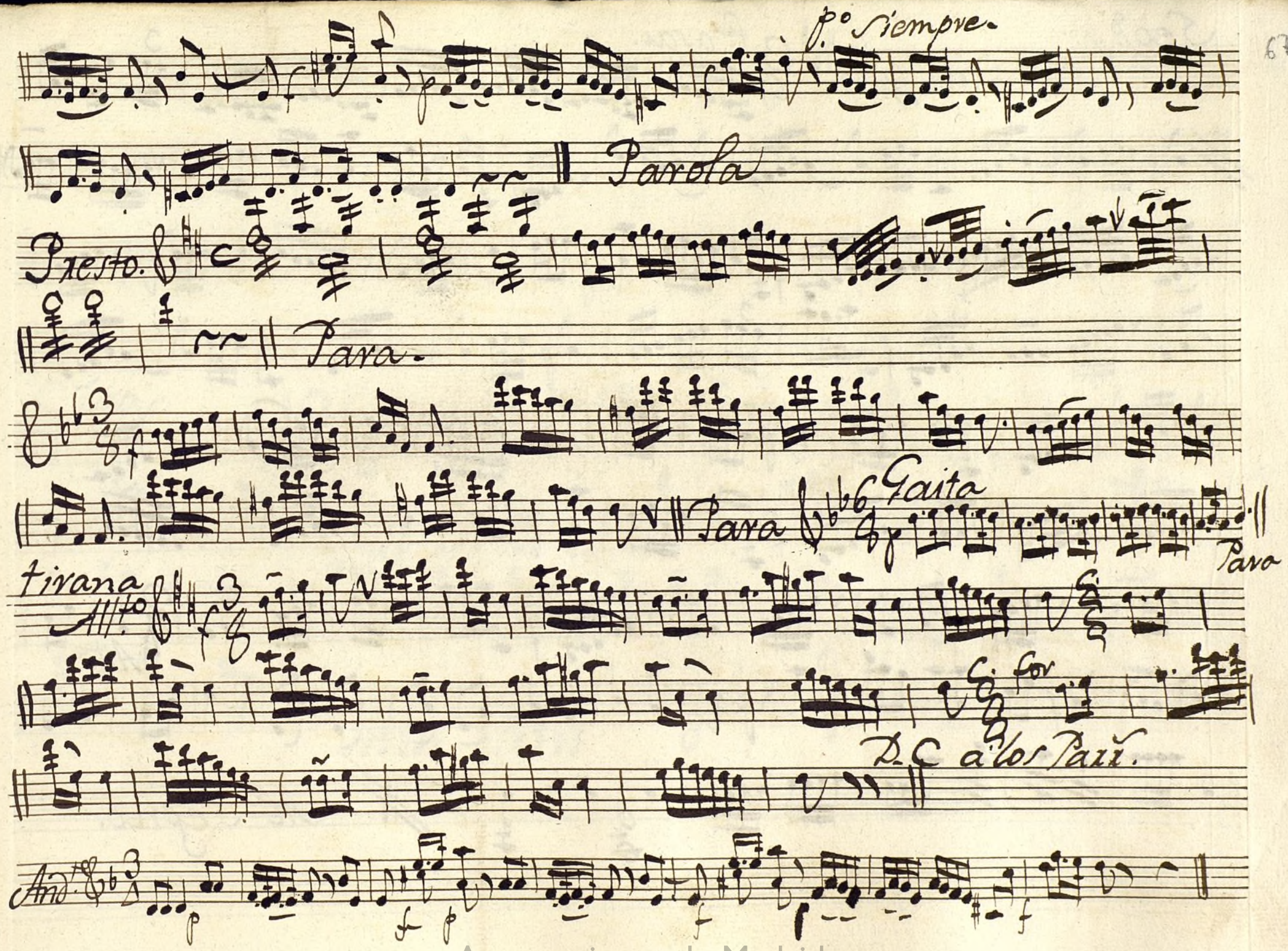

Ayuntamiento de Madrid

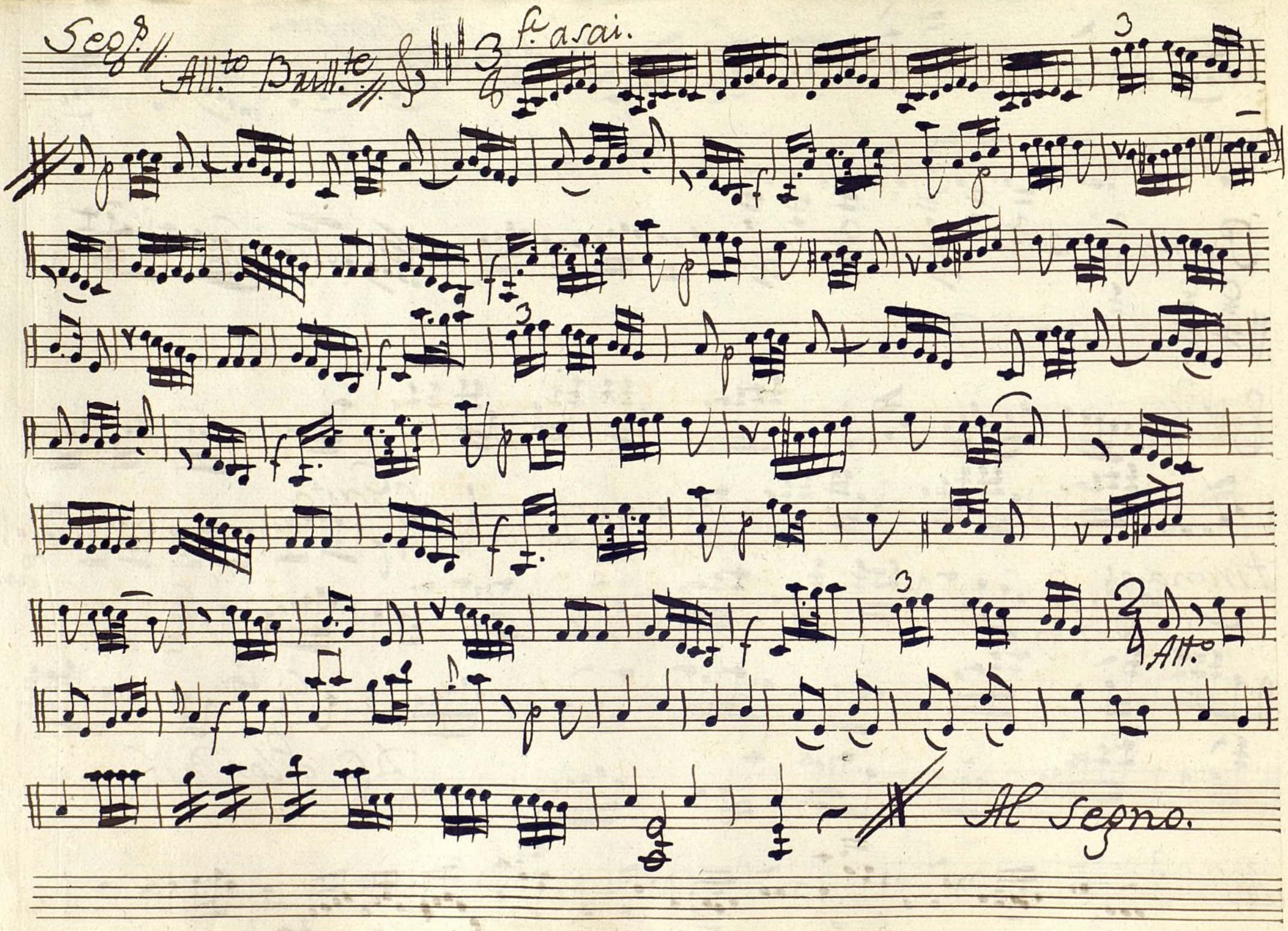

Ayuntamiento de Madrid

Coro. All.o

Ayuntamiento de Madrid

Pastorela. à 3. Violin 2.º +

Allegto Modto

vinf

vinf

vinf

vinf

P. Spre

Pizzto

V. Pto

Ayuntamiento de Madrid

Allegro
2 fz
4
arco.
And.te
Ayuntamiento de Madrid

6

2/4 Como prima

3/4 And.no

6

6

Ayuntamiento de Madrid

Seg.do

All.to

for

All.to

for

And.te

Pizz.to

Arco

Pizz.to

Arco

Pizz.to

Ayuntamiento de Madrid

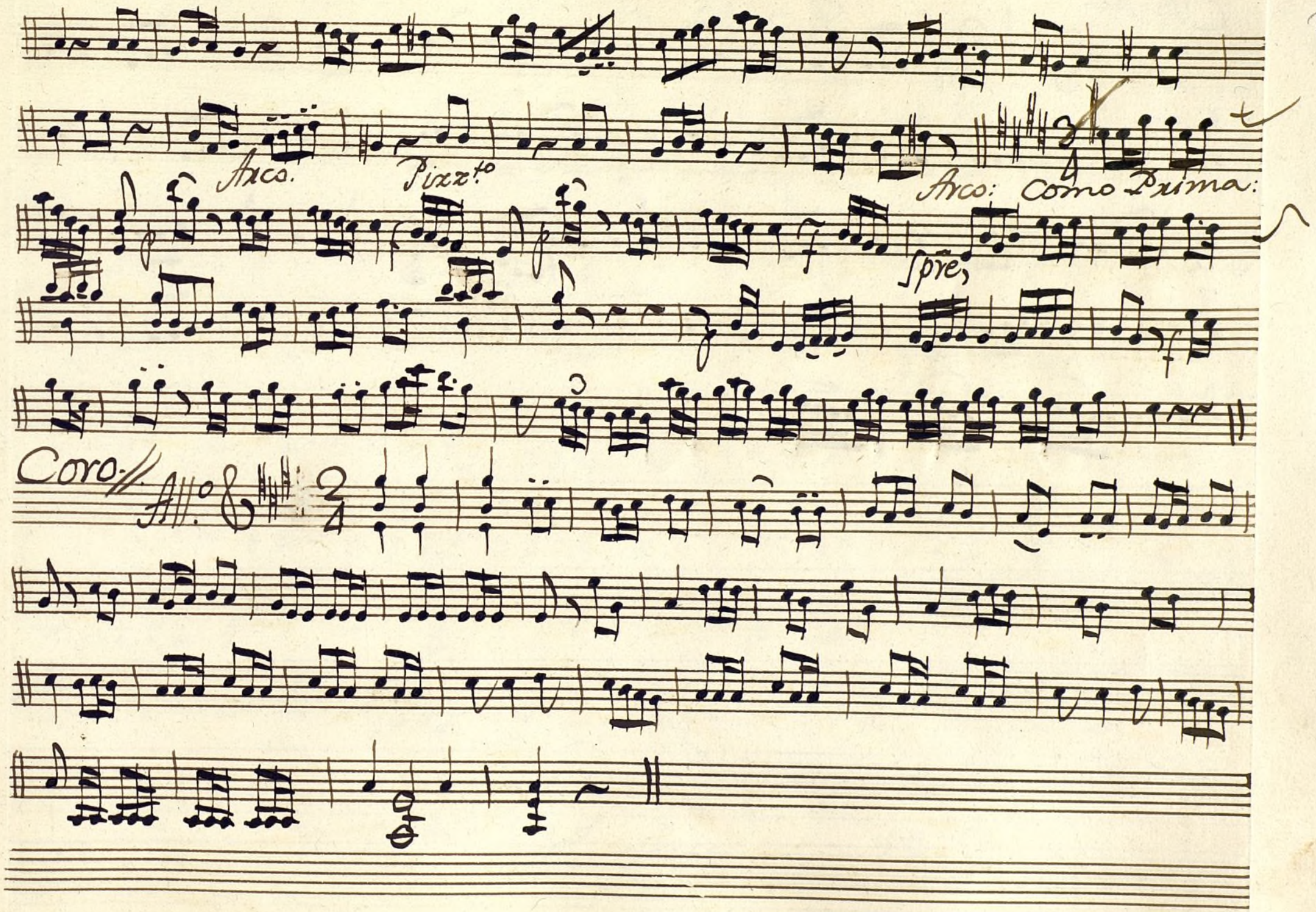

Ayuntamiento de Madrid

Ch.ta

All.to

Ayuntamiento de Madrid

Violin 2°

Paso delos Payos.

And.te Bxillante.

Al segno

V. P.

Ayuntamiento de Madrid

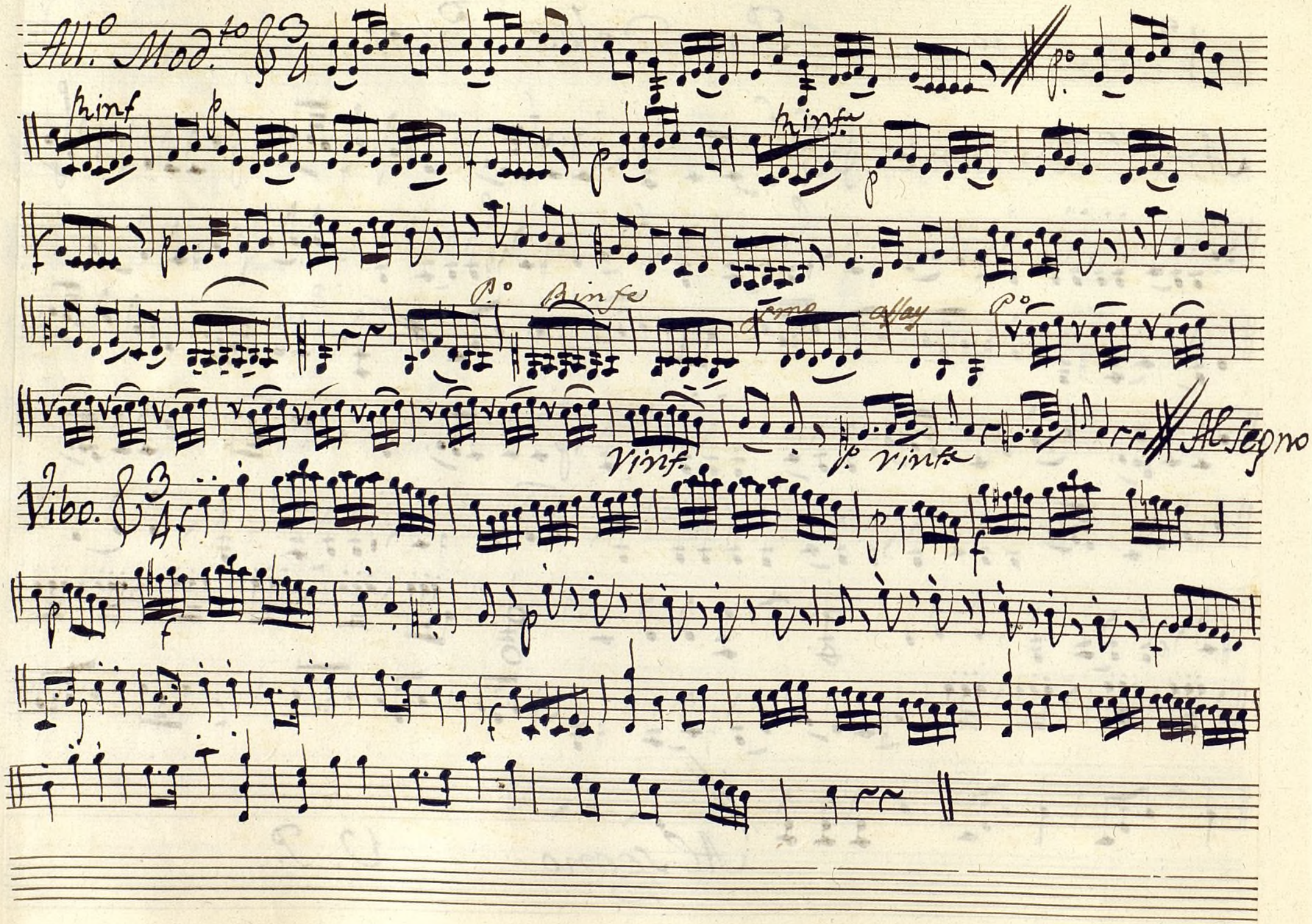

Ayuntamiento de Madrid

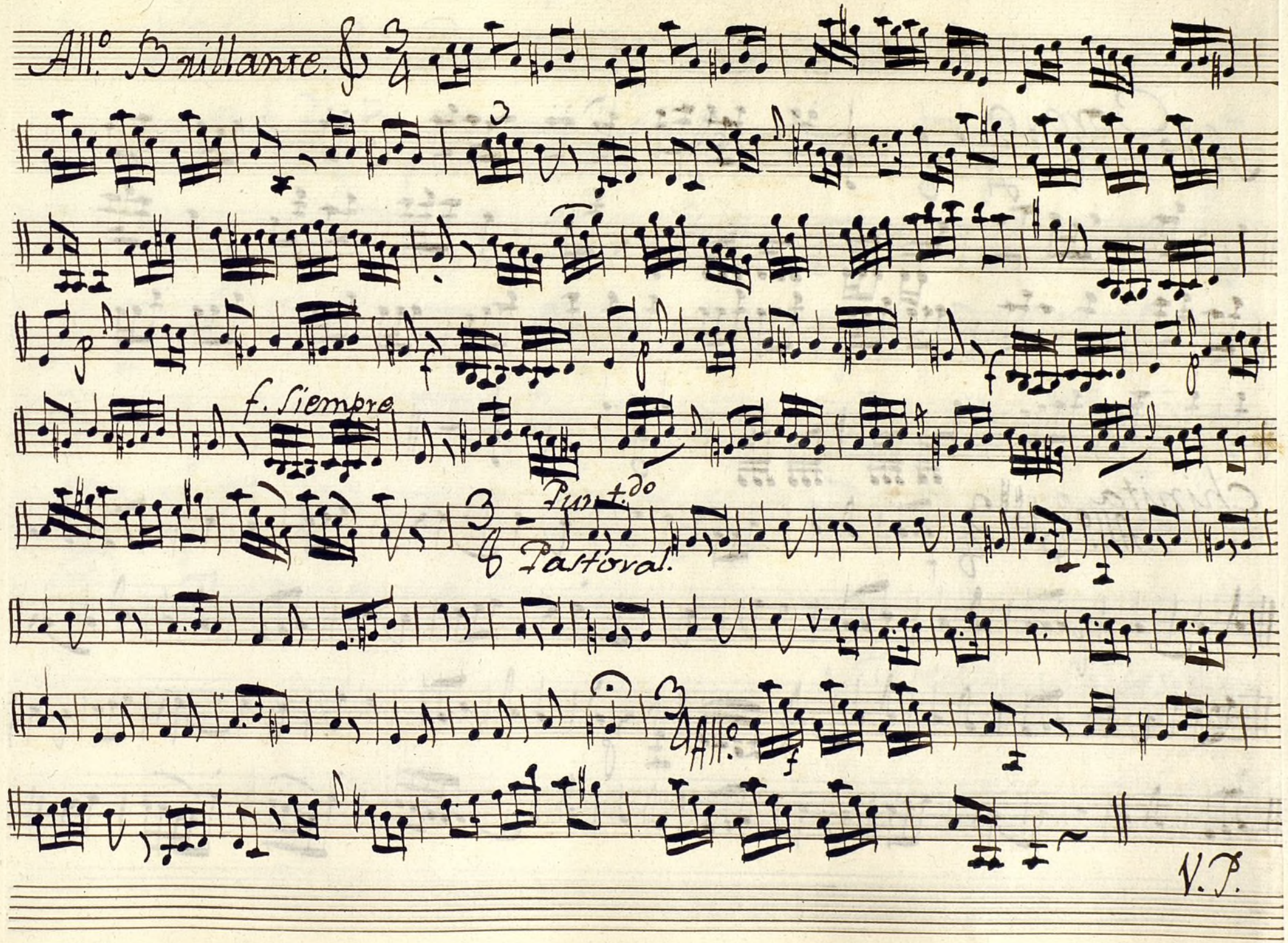

Ayuntamiento de Madrid

All.o Coro. 2

Chinita

All.o

Ayuntamiento de Madrid

Violin 2.° Paso de los franceses.

All.° 2/4

Al Segno y Sigue

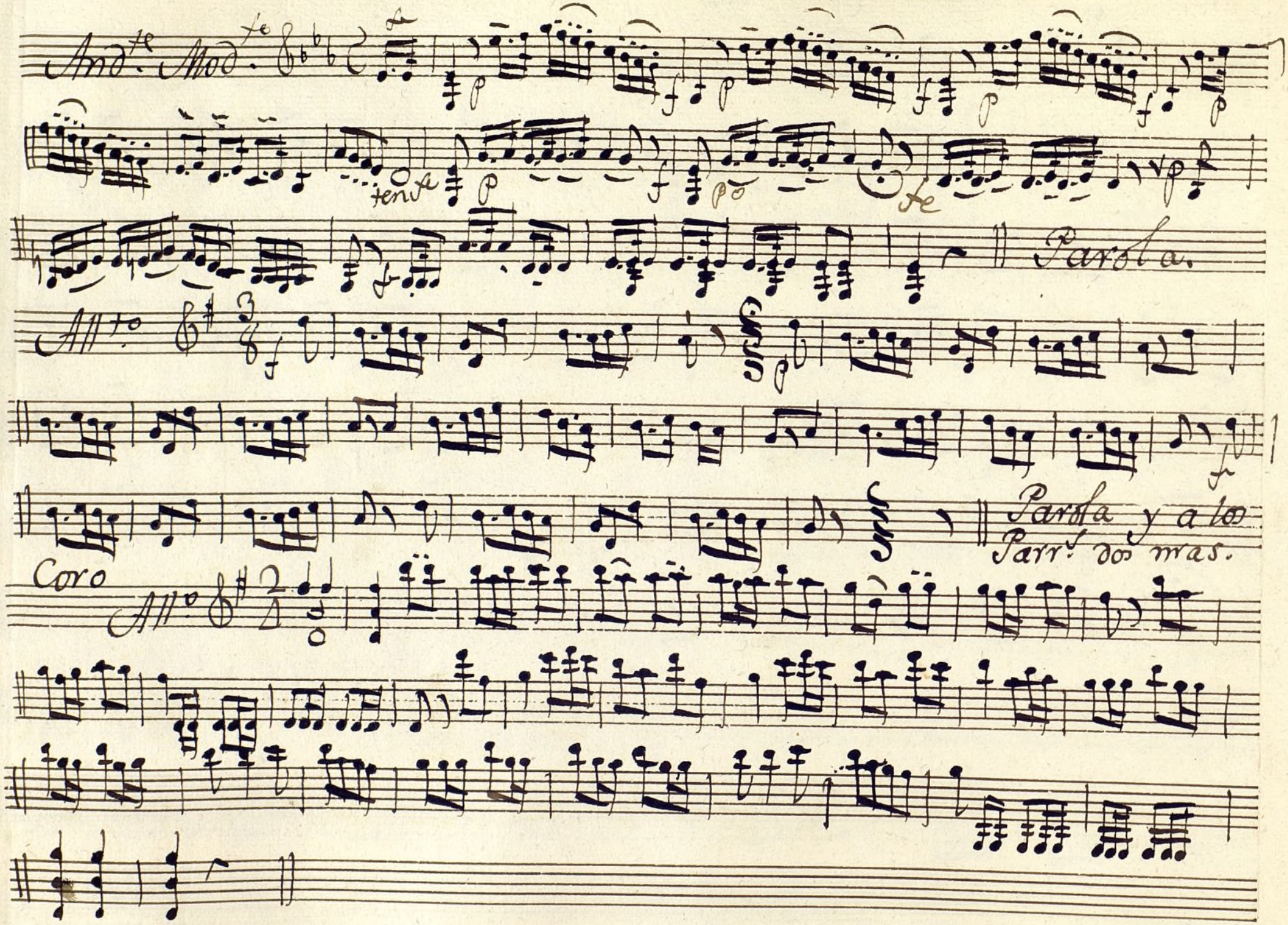

Ayuntamiento de Madrid

Violin 2º Cancion final

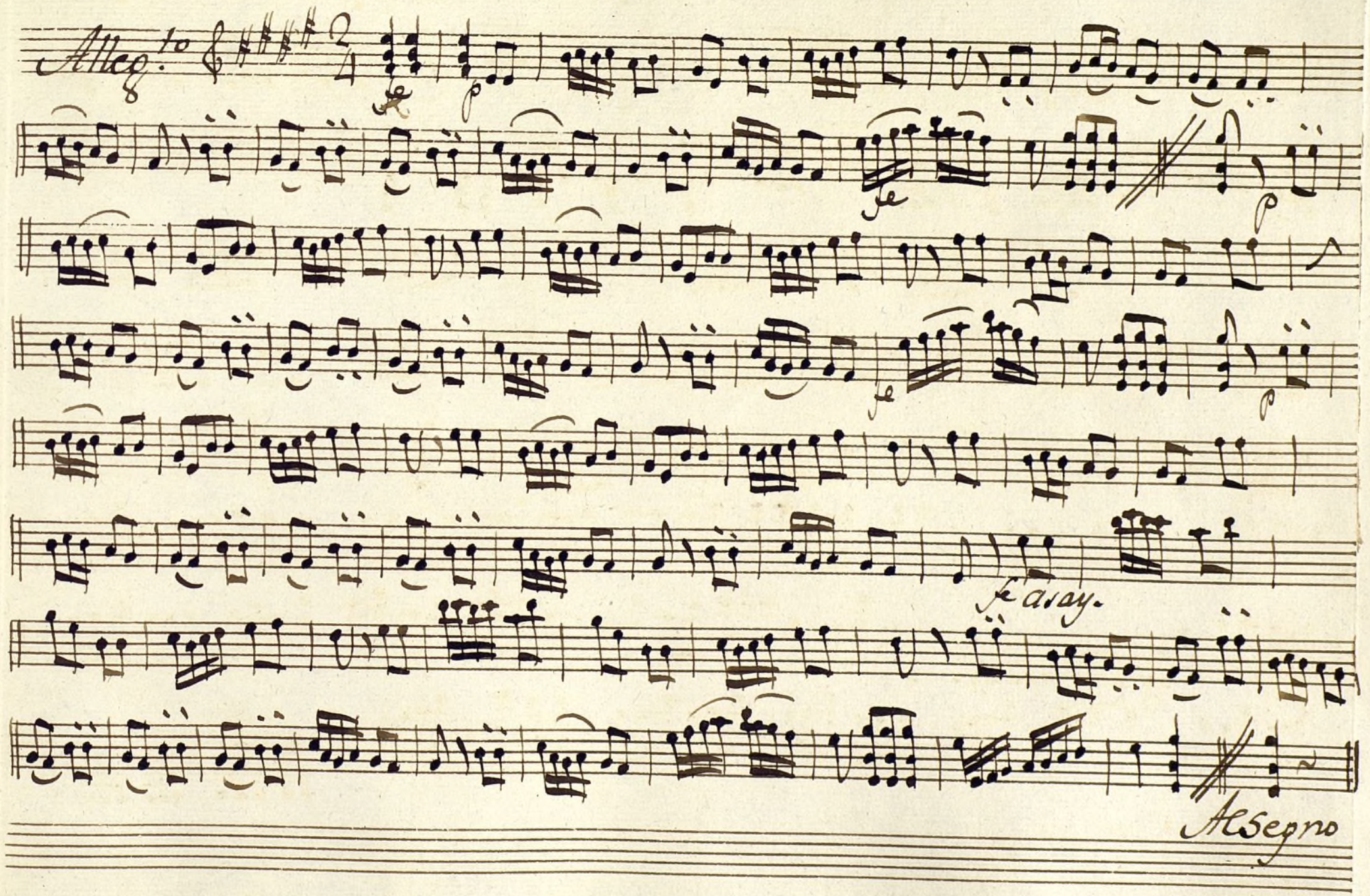

Ayuntamiento de Madrid

Ayuntamiento de Madrid

Mus 155-12

Flauta, Oboe 1º Ton.ª a 3

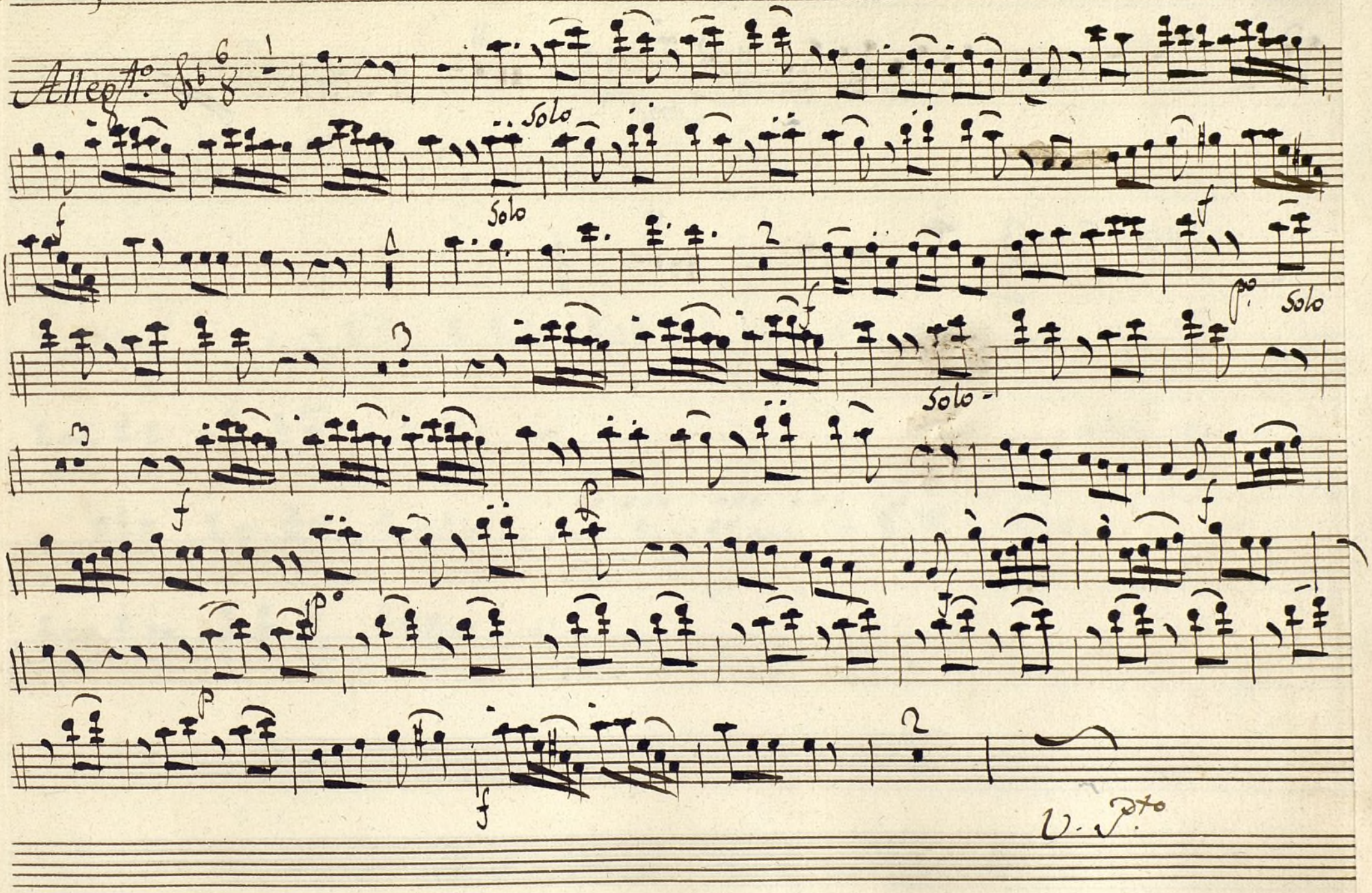

Ayuntamiento de Madrid

Andte

Parola:

y Chta lace:

Andte

Ayuntamiento de Madrid

Coro //

Ayuntamiento de Madrid

Ayuntamiento de Madrid

Flauta: 1ª Pastorela à 3

All.to Mod.to

p. ring

Solo

vinf

U. P.to

Ayuntamiento de Madrid

Flauta: Segº

All.to

Ayuntamiento de Madrid

N. N.

Andno

Como Prima

Ayuntamiento de Madrid

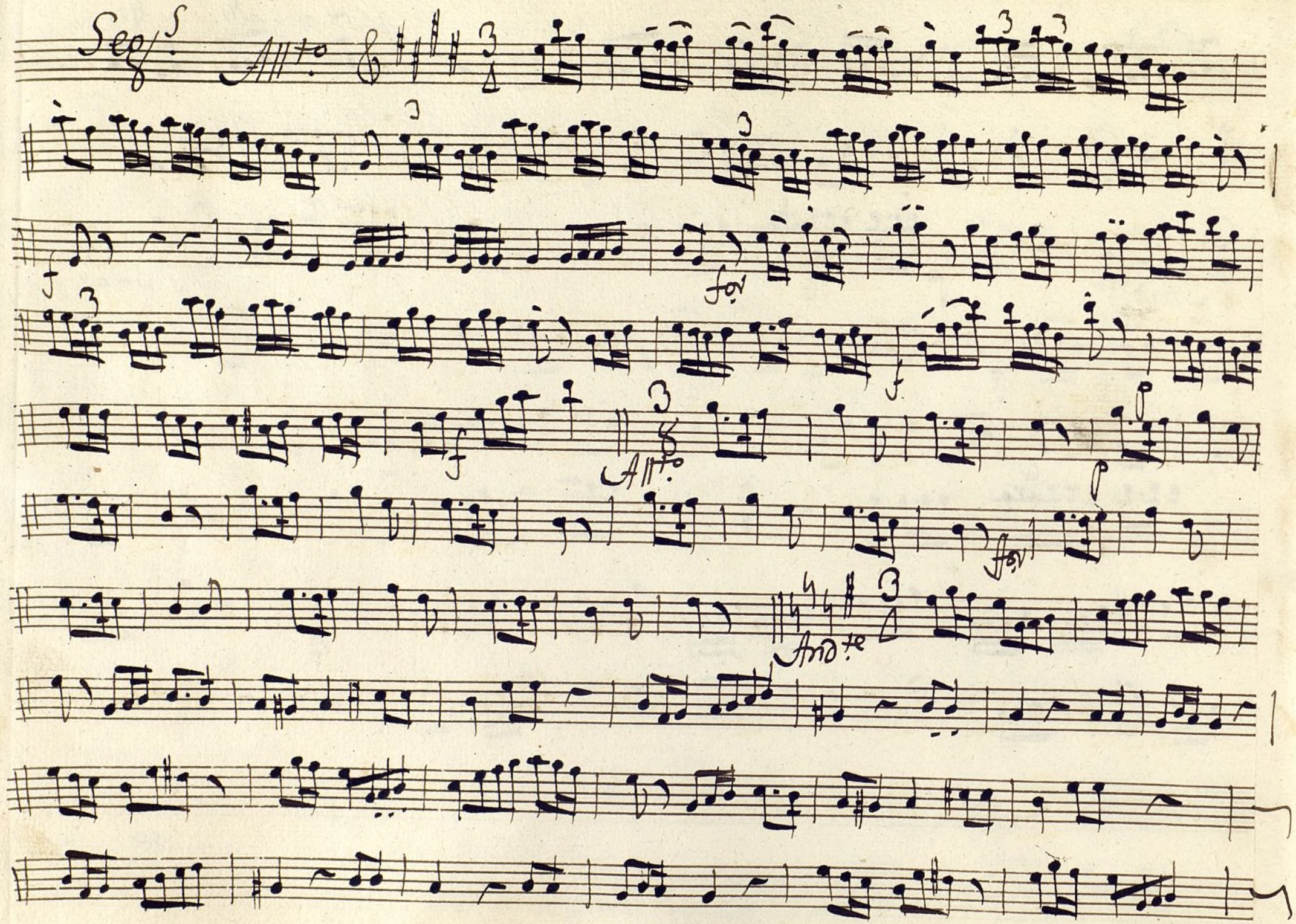

Ayuntamiento de Madrid

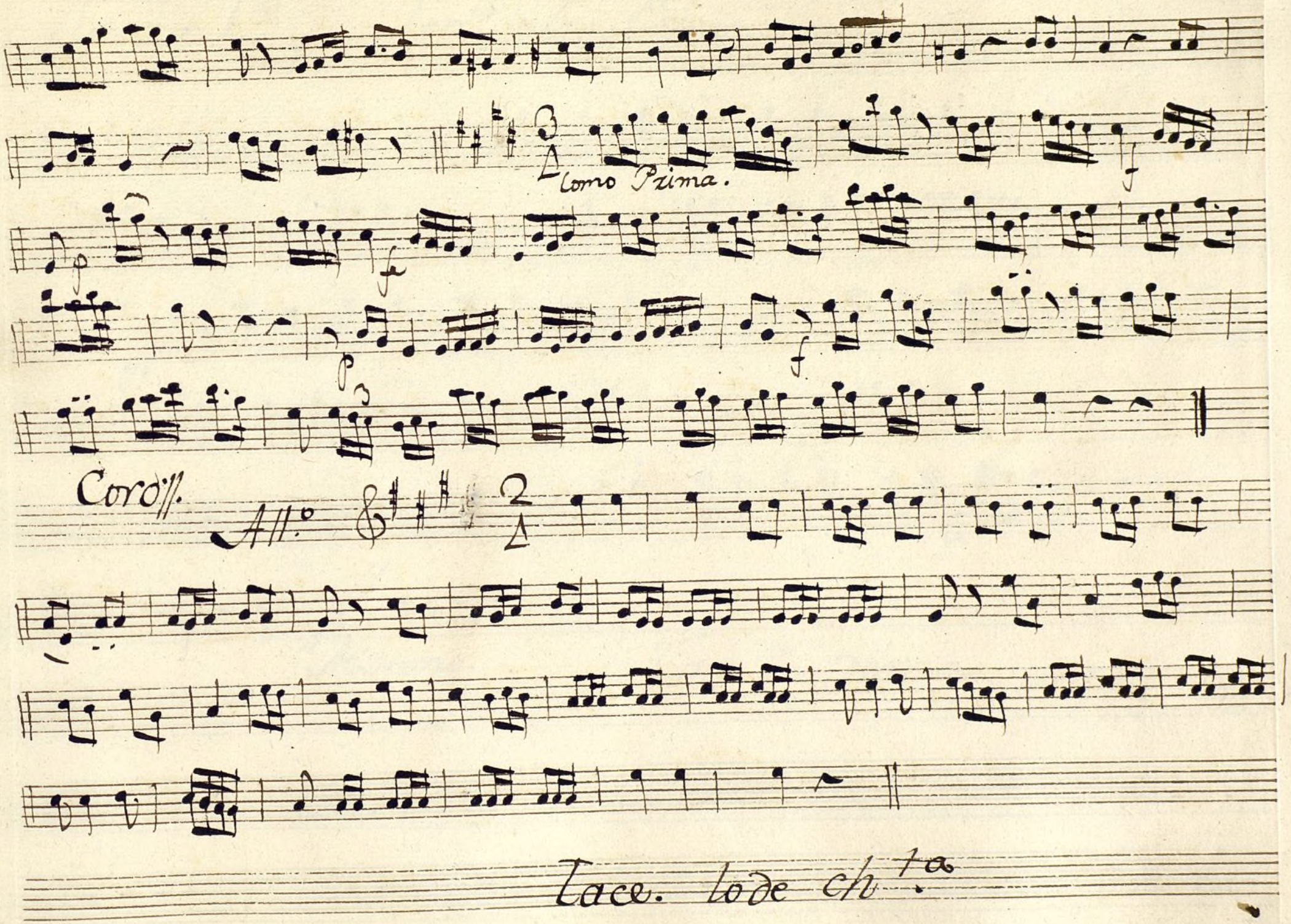

Tace. lo de ch.ta

Ayuntamiento de Madrid

Ayuntamiento de Madrid

flauta 1ª Ton.ª delos Payos

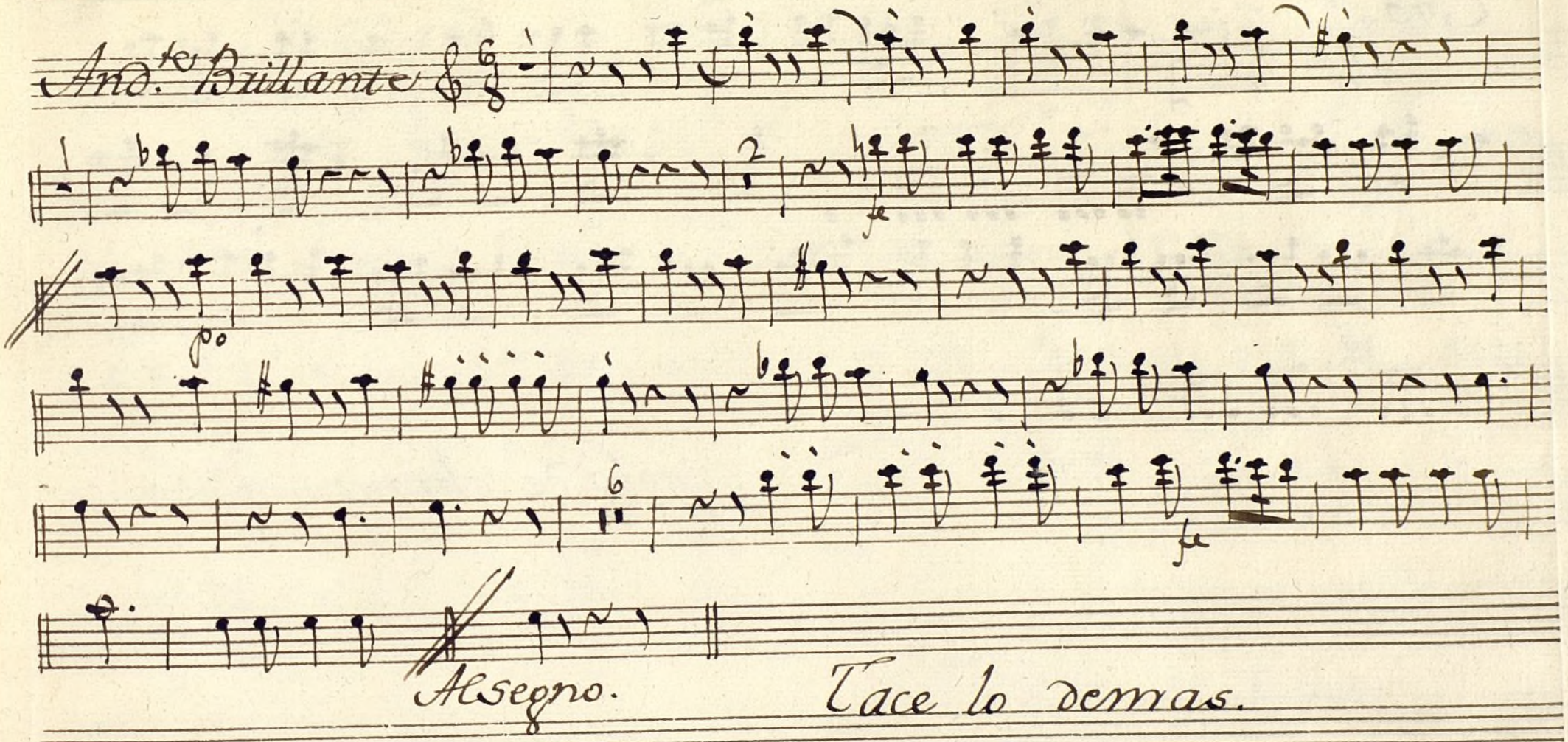

Tace lo demas.

Ayuntamiento de Madrid

Coro

All.o

Copla de chinita Tace

Ayuntamiento de Madrid

t

Hauta 1.ª Paso delos franceses

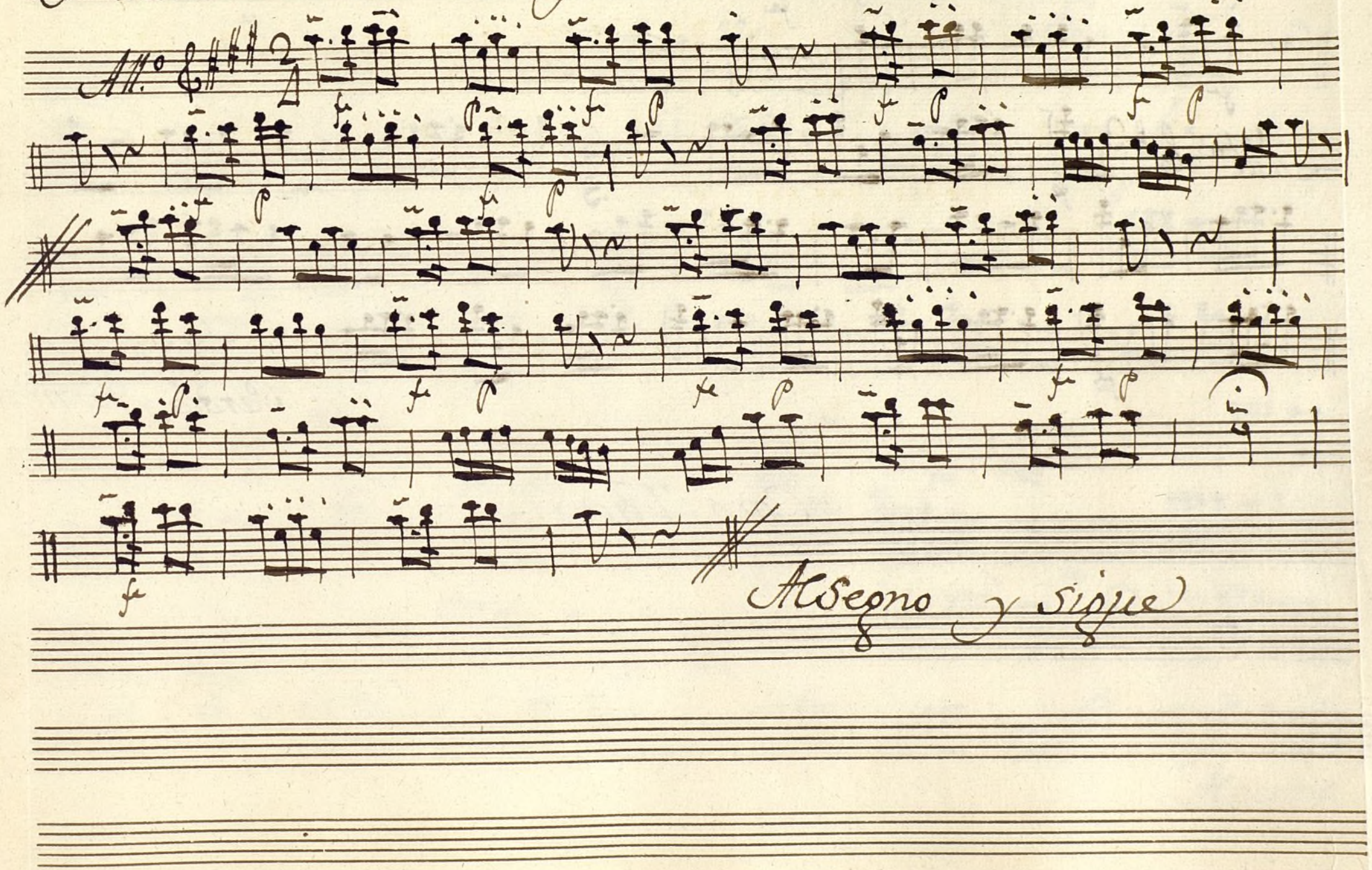

Ayuntamiento de Madrid

flauta.

And.te Mod.to

Parola.

Allo

Parola y dos mas

Coro Taces.

Ayuntamiento de Madrid

t

flauta 1.ª Cancion final

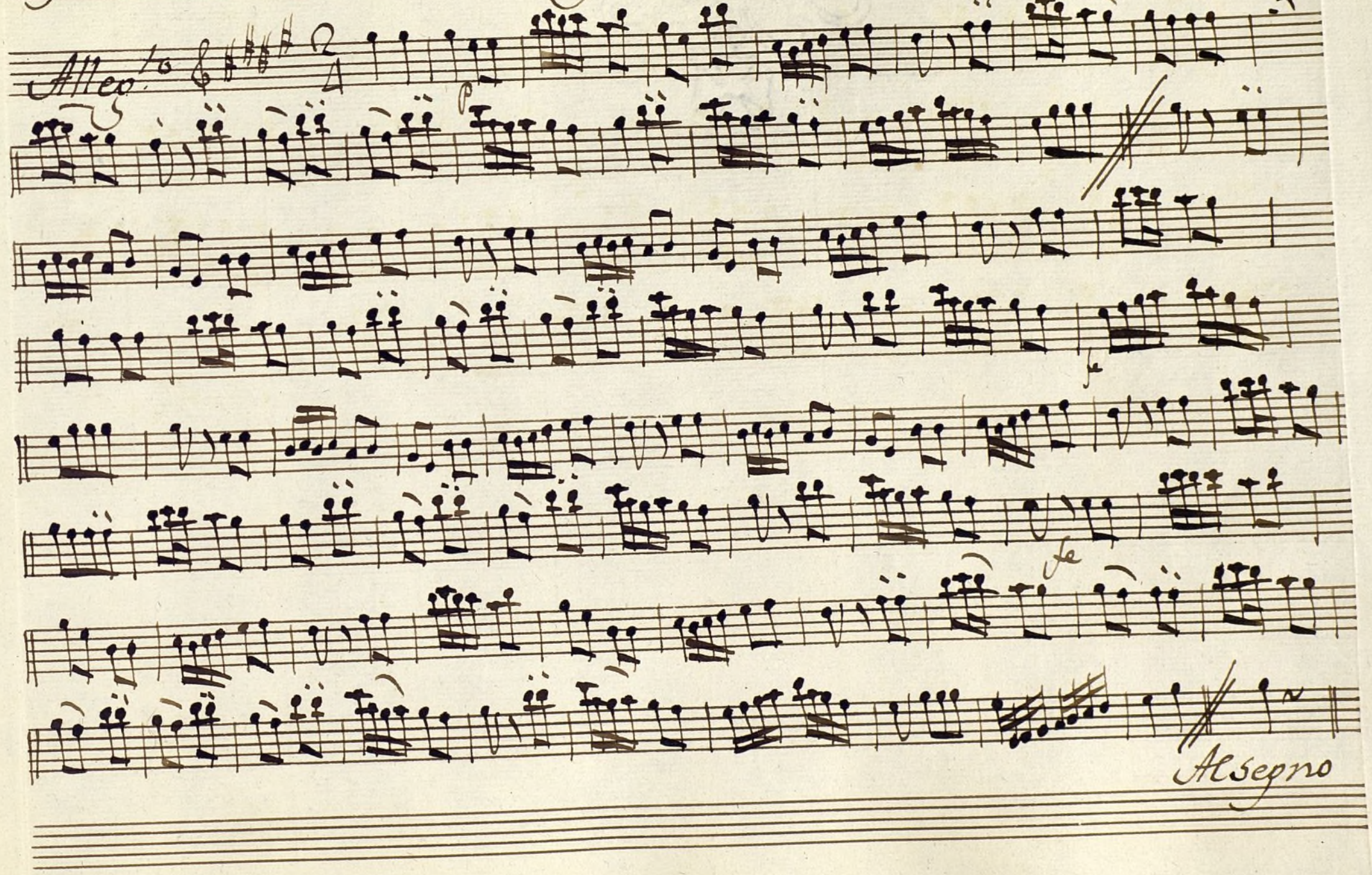

Ayuntamiento de Madrid

Ayuntamiento de Madrid

Mus 155-12 84

Flauta; 2.ª Ton.ª à 3.

Allegt.º

Solo.

Solo.

f

p. Solo.

f

p Solo

f

p

f

p

p

f

V. P.to

Ayuntamiento de Madrid

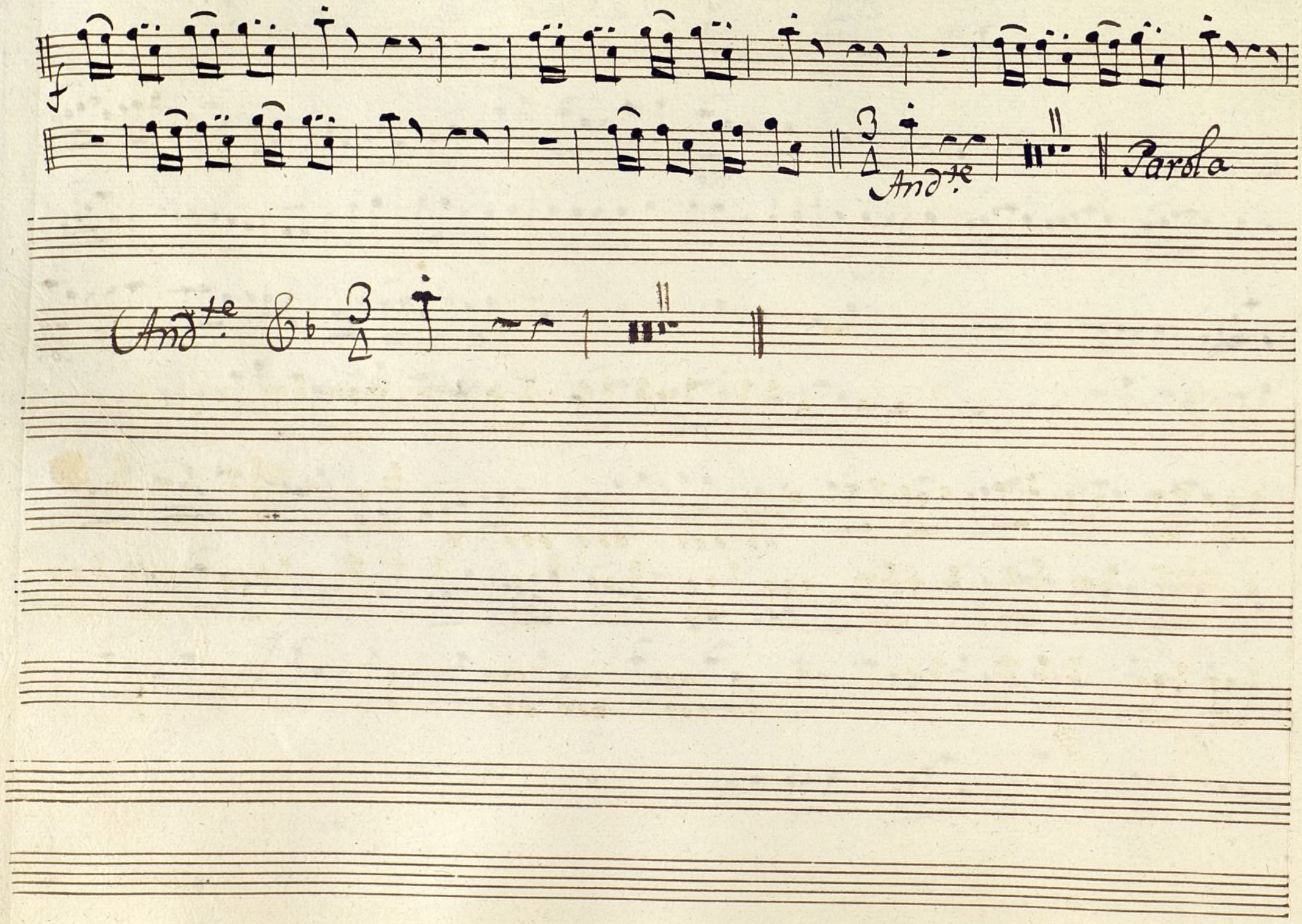

Ayuntamiento de Madrid

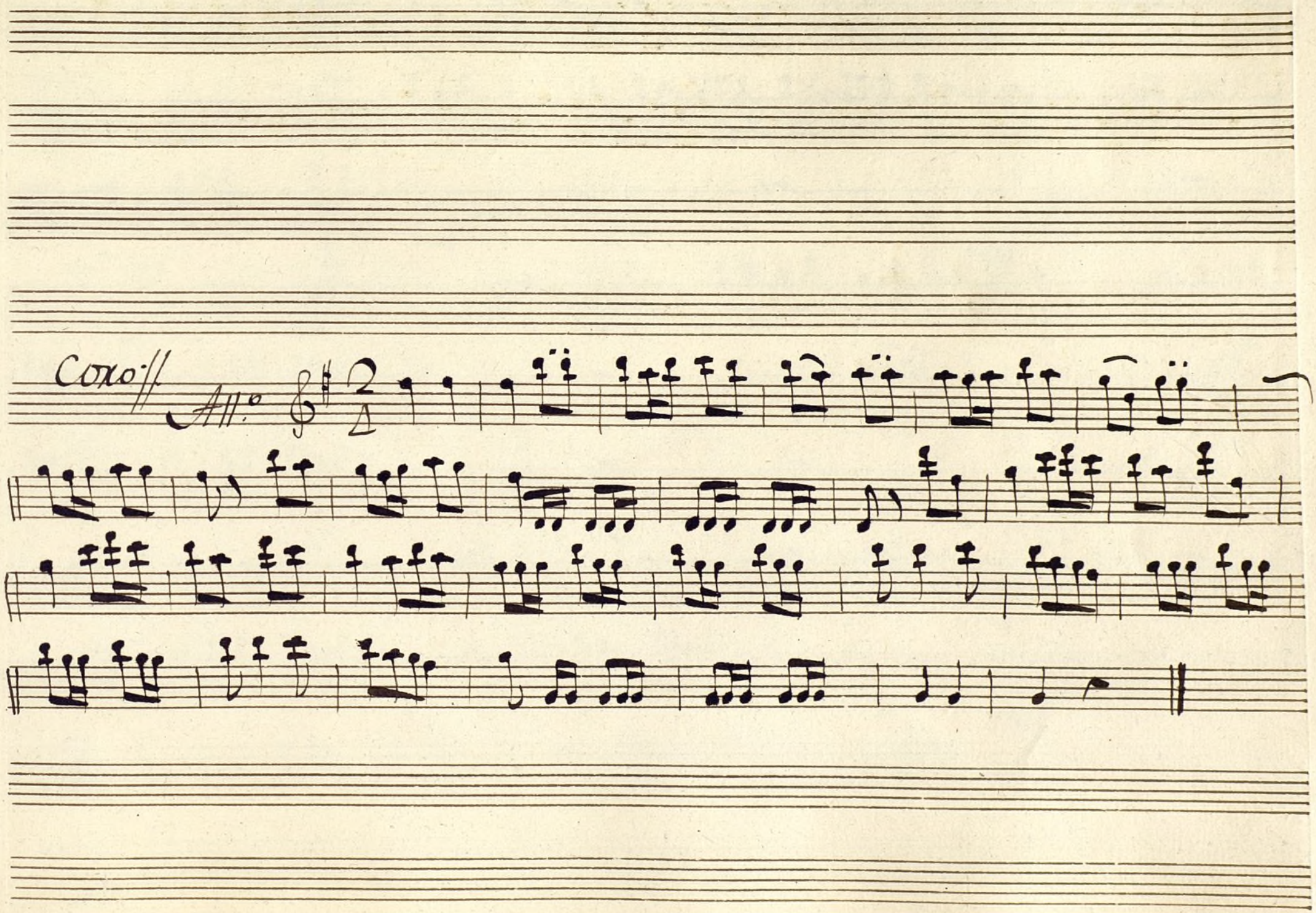

Ayuntamiento de Madrid

Ayuntamiento de Madrid

t

Flauta: 2.a Pastora, à 3.

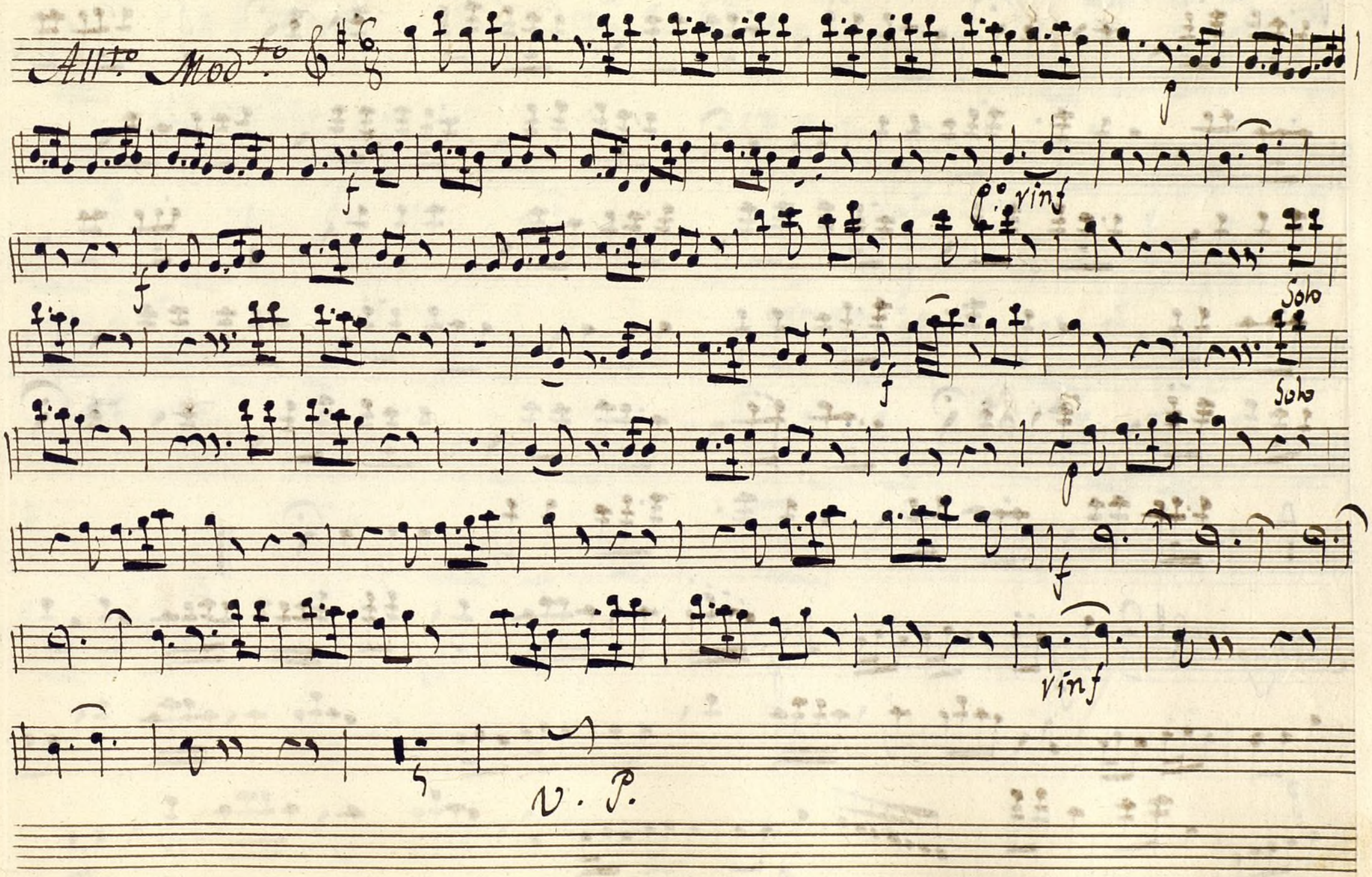

Ayuntamiento de Madrid

Hauta Prim.a

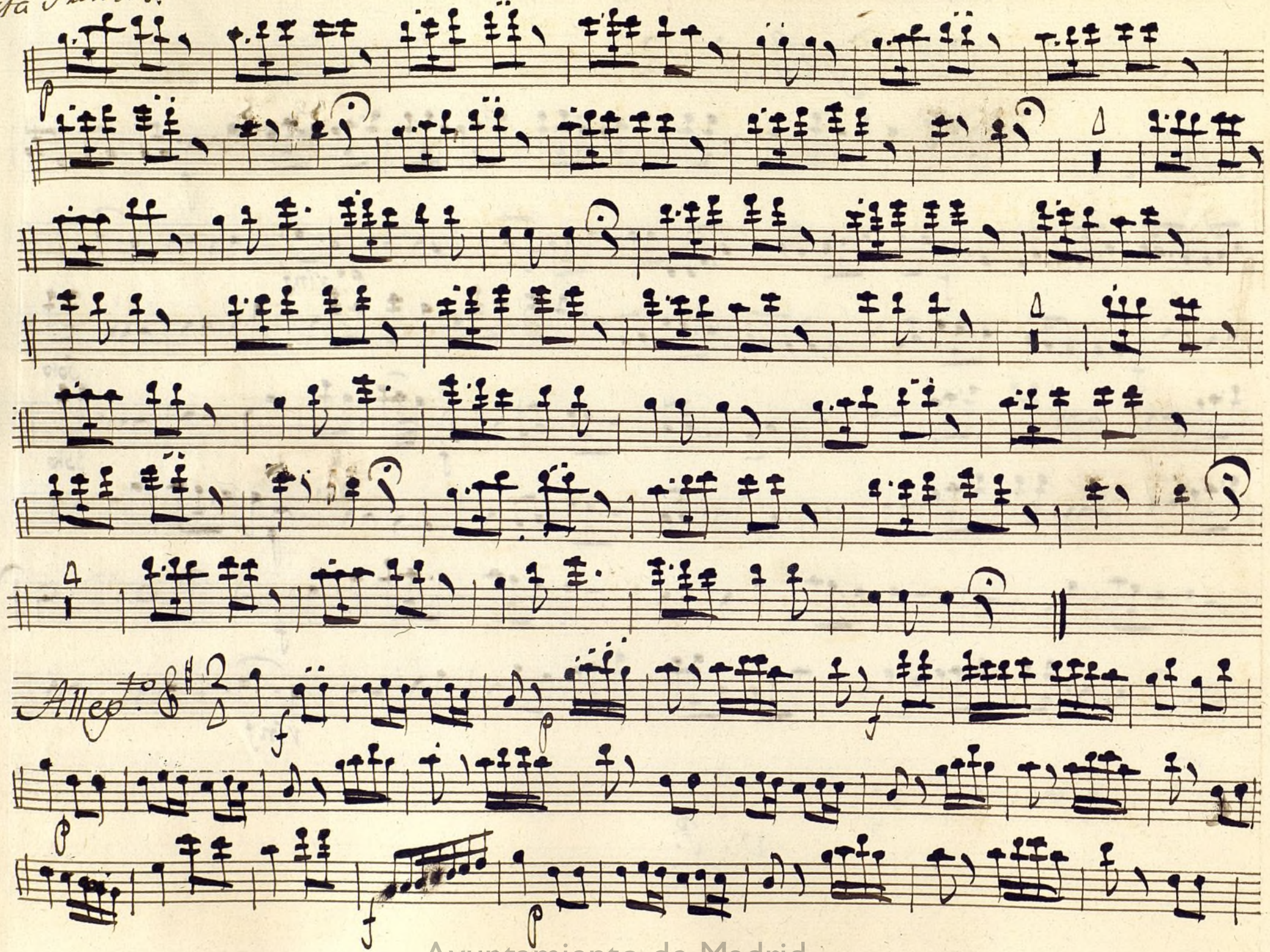

Ayuntamiento de Madrid

And.o

Como Prima.

Ayuntamiento de Madrid

A

Seg.s

All.to

f p

f

p

f

All.to

p

fine

And.te

Ayuntamiento de Madrid

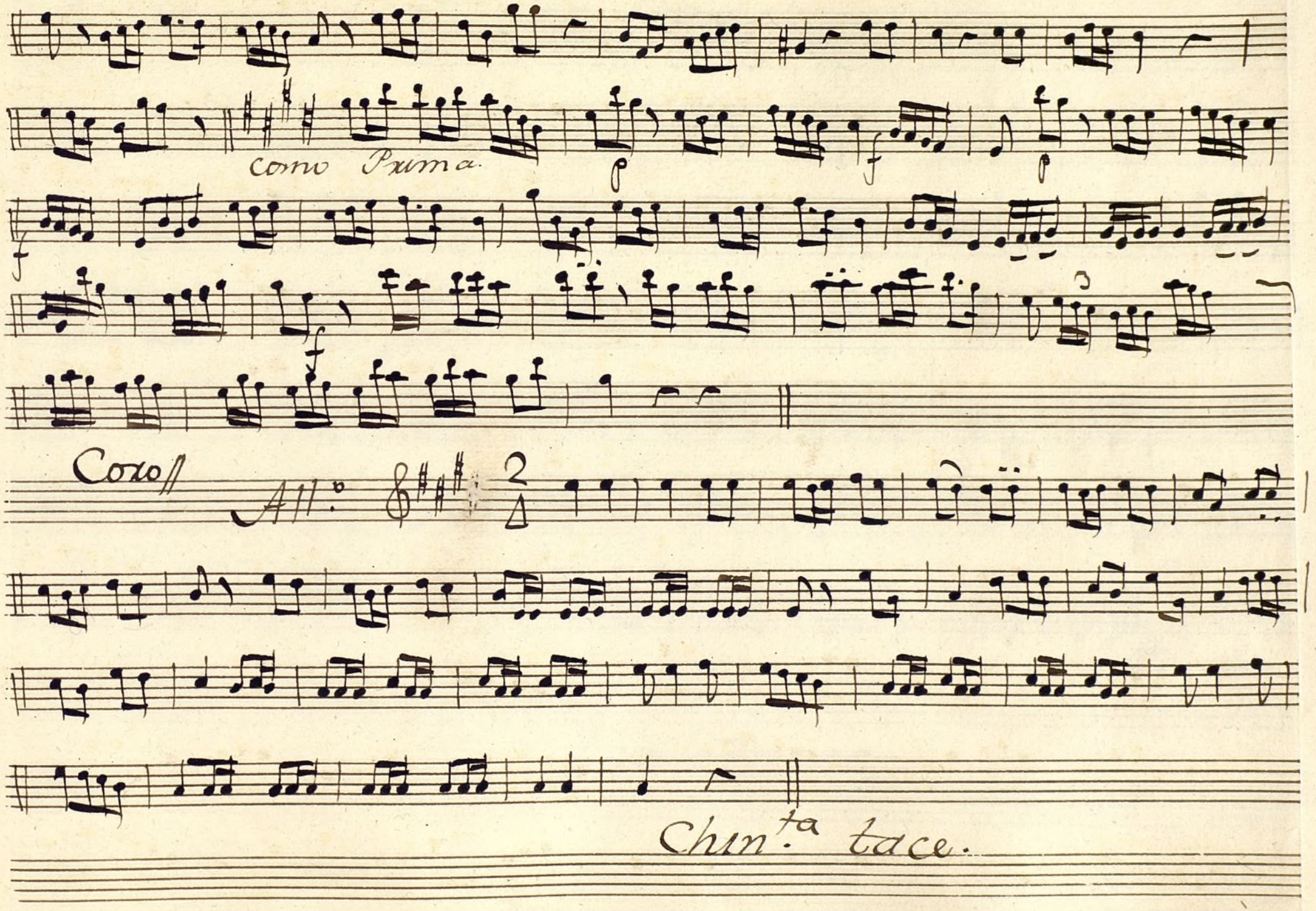

Ayuntamiento de Madrid

Ayuntamiento de Madrid

Flauta 2.ª Ton.ª delos Payos.

And.te Brillante.

Al Segno

Tace lo demas

Ayuntamiento de Madrid

Coro

All.o

Ayuntamiento de Madrid

Flauta 2.ª Paso delos Franceses.

All.o

Al Segno.

Ayuntamiento de Madrid

And.te Mod.to

Parola.

All.to

Parola y dos mas.

Coro Tacet.

Ayuntamiento de Madrid

Flauta 2.ª Cancion final

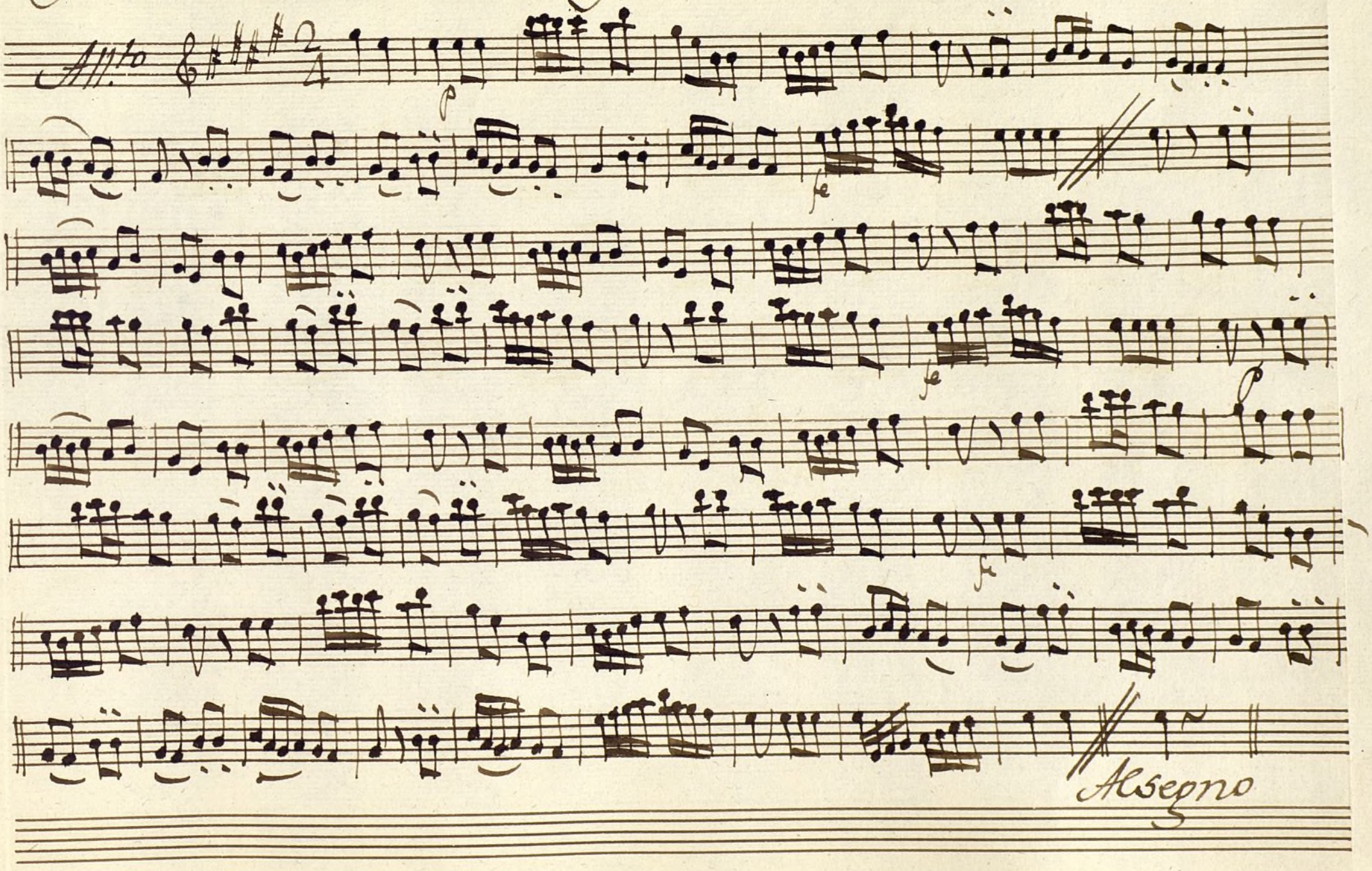

Ayuntamiento de Madrid

Ayuntamiento de Madrid

Mus 155-12 92

Trompa: 1.a Ton.a à 3.t

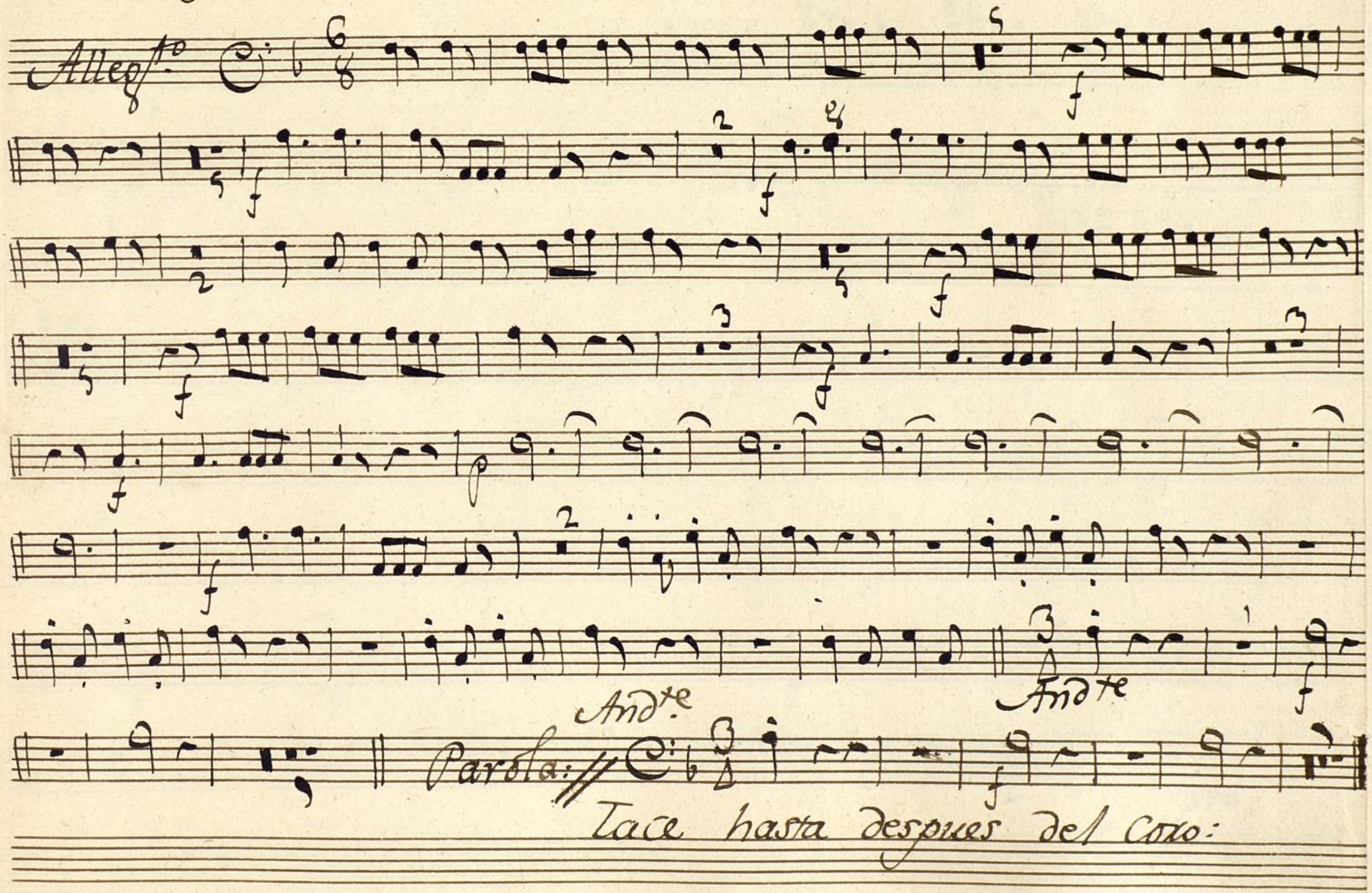

Tace hasta despues del Coro:

Ayuntamiento de Madrid

Ayuntamiento de Madrid

Pastorela: a 3. Trompa 1.ª

Allegt.º Modt.º

f

p.º rinf p. rinf f

f

y tace, hasta, el Allegt.º 2/4:

Allegt.º 2/4 f

f

2

V. P.to

Ayuntamiento de Madrid

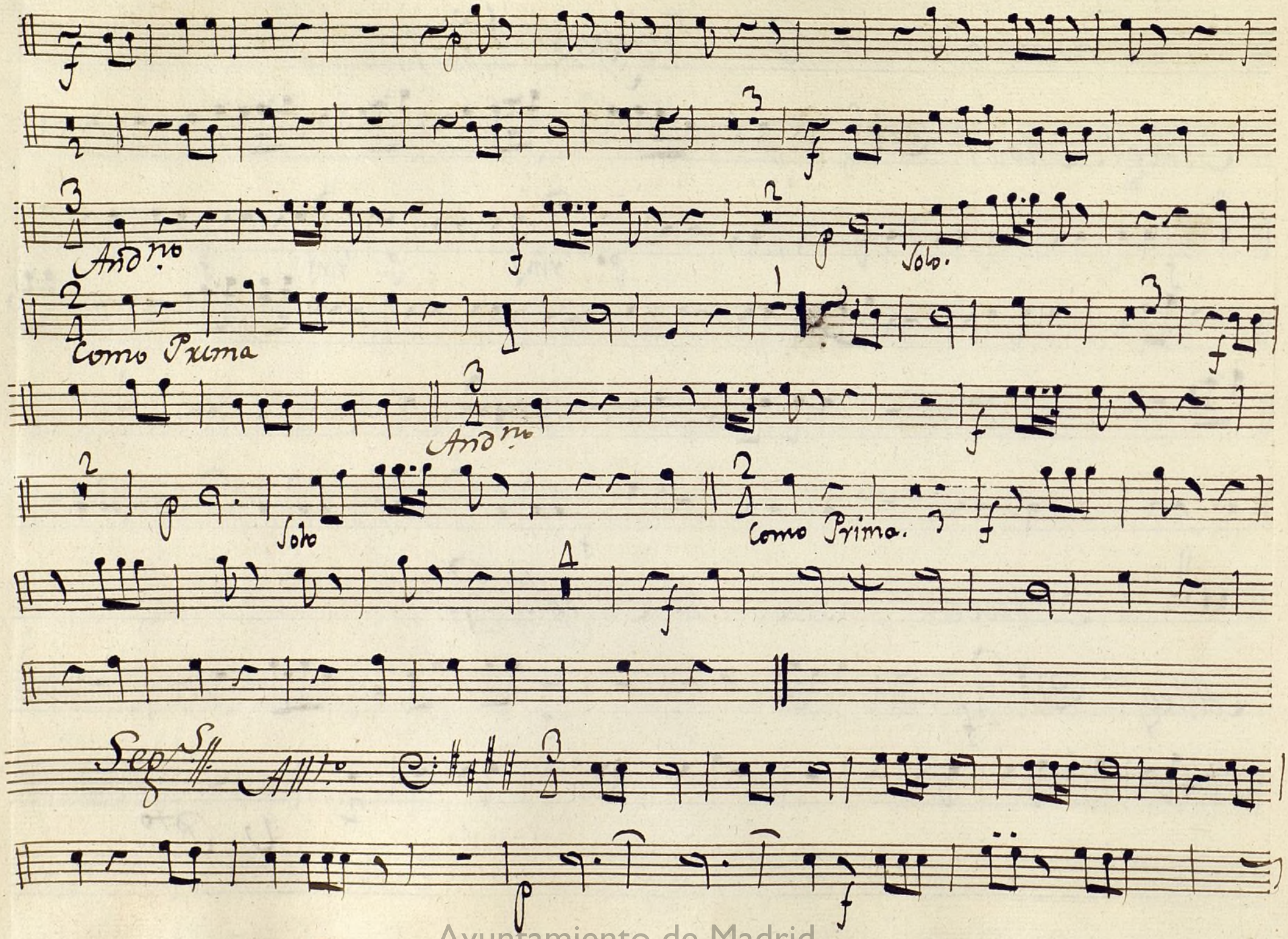

Ayuntamiento de Madrid

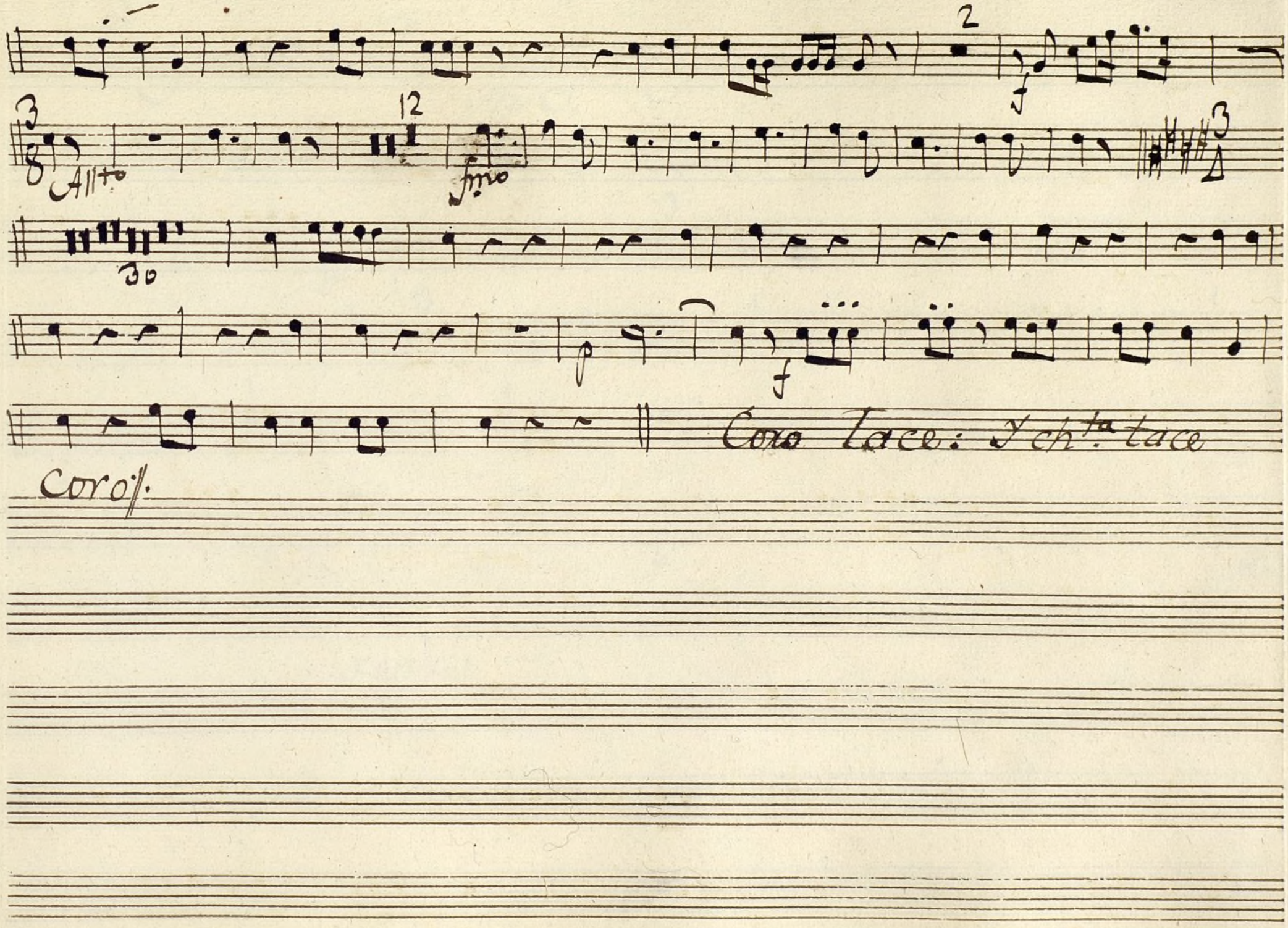

Ayuntamiento de Madrid

Ayuntamiento de Madrid

Trompa 1.ª Paso delos Payos.

In C.

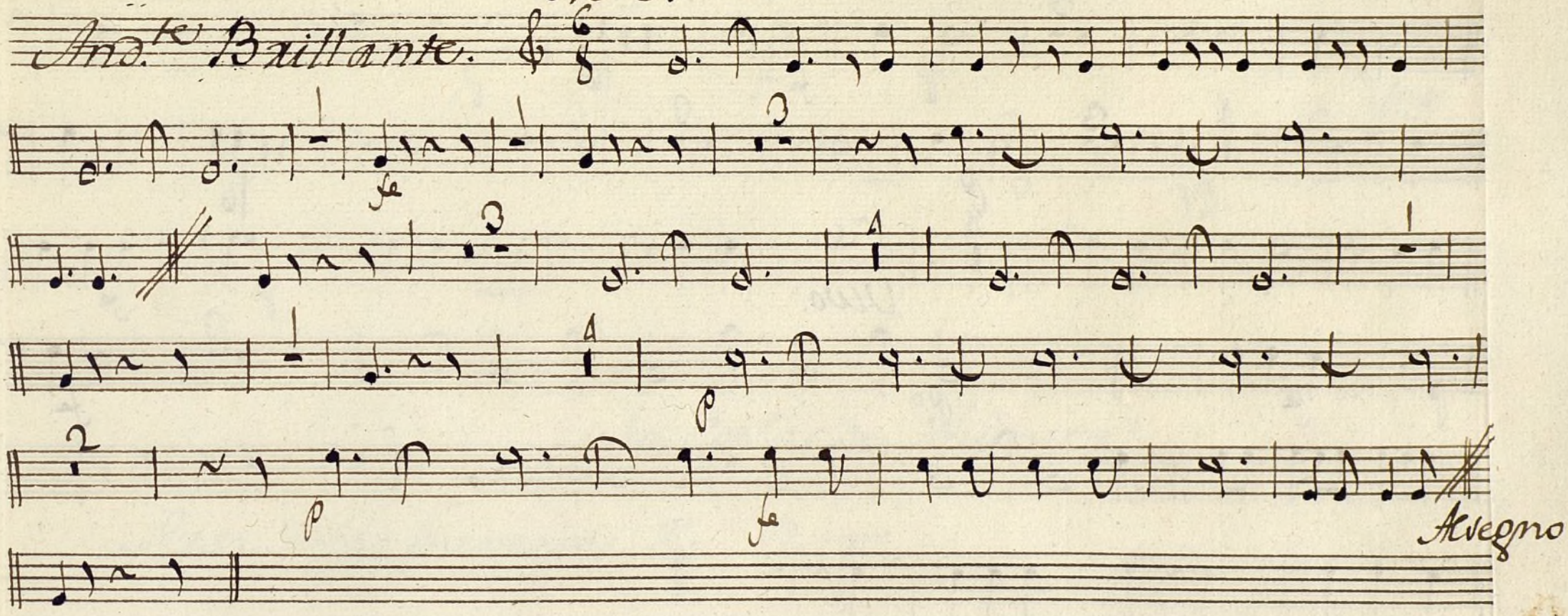

sigue

Ayuntamiento de Madrid

All.o Mod.to

Uno.

All.o Brillante

Ayuntamiento de Madrid

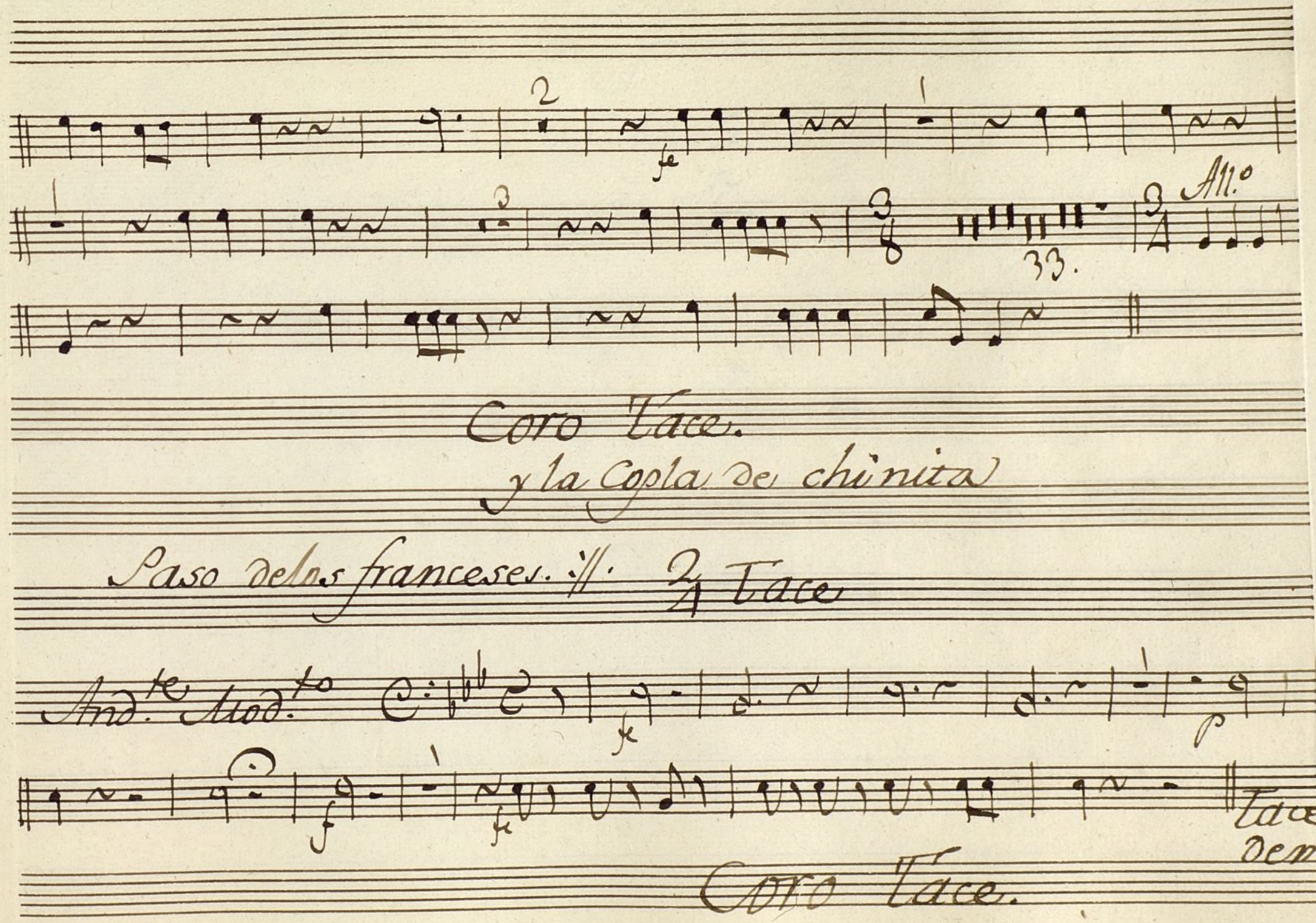

Ayuntamiento de Madrid

Ayuntamiento de Madrid

Trompa 1.ª Cancion final

Allegro

13

f

Al segno

Ayuntamiento de Madrid

Ayuntamiento de Madrid

Mus 155-12

Trompa 2ª Ton.ª à 3.

Allegº

Andte

Andte

Parola:

Tace; hasta despues del Coro:

Ayuntamiento de Madrid

Ayuntamiento de Madrid

Pastorela; à 3. Trompa 2ª

Allegt.º Modto

f

p.º rinf

p.º rinf.

f

f

Tace hasta el 2/4

Allegt.º

f

2

V. P.

Ayuntamiento de Madrid

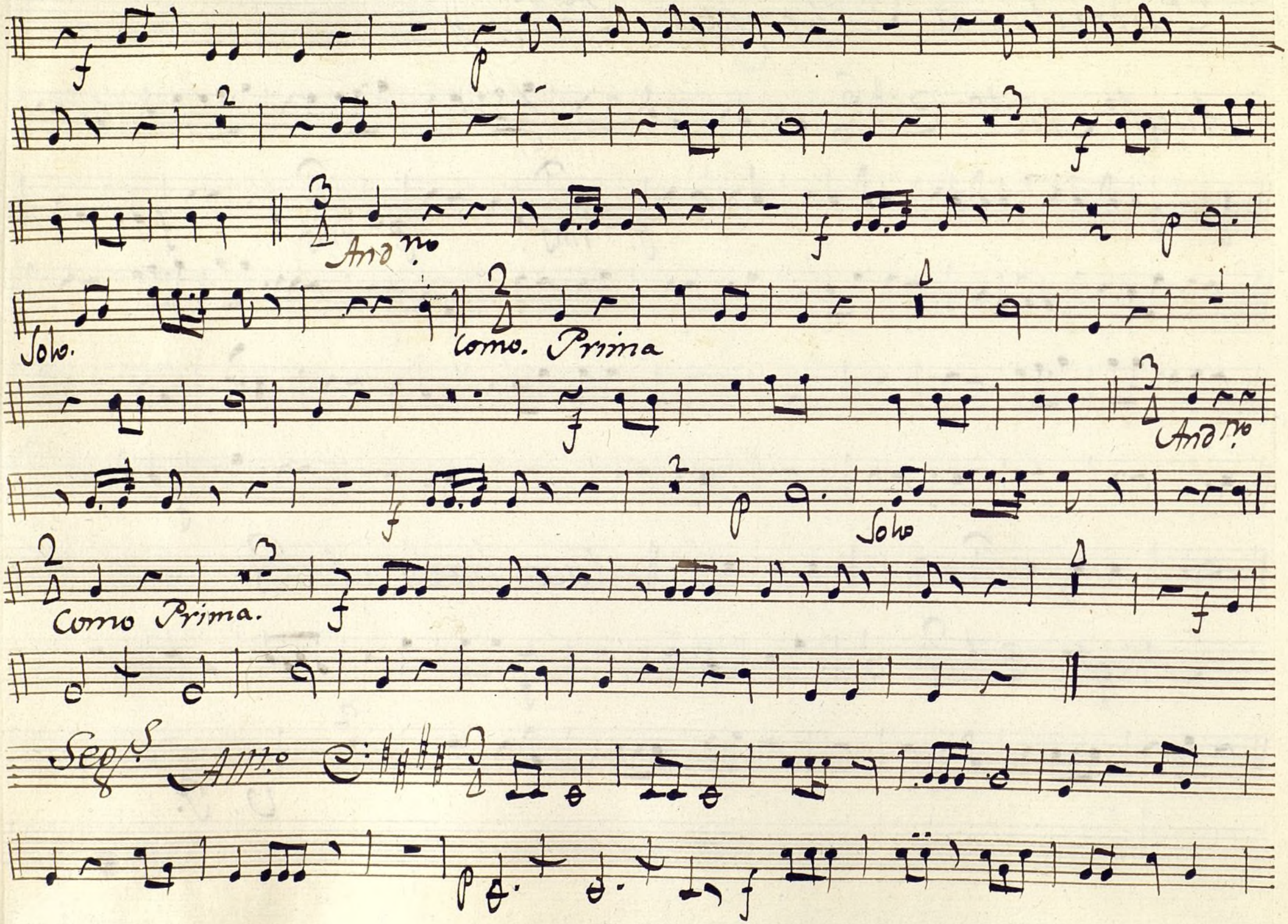

Ayuntamiento de Madrid

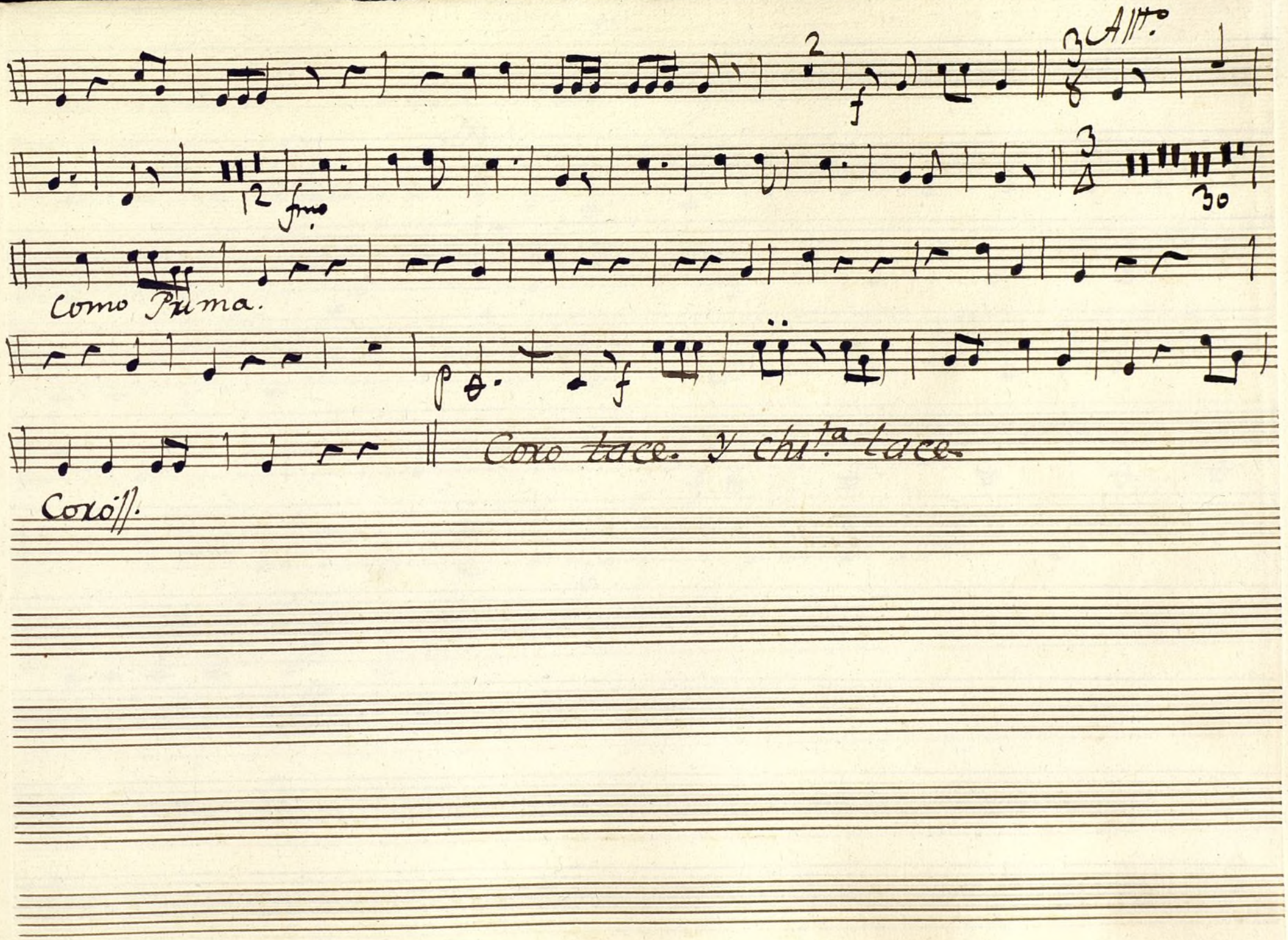

Ayuntamiento de Madrid

Ayuntamiento de Madrid

Trompa 2.ª Paso delos Payos.

And.te Brillante

In C

f

p

Al segno

Sigue.

Ayuntamiento de Madrid

All.o Mod.to

Vivo.

All.o Brillante

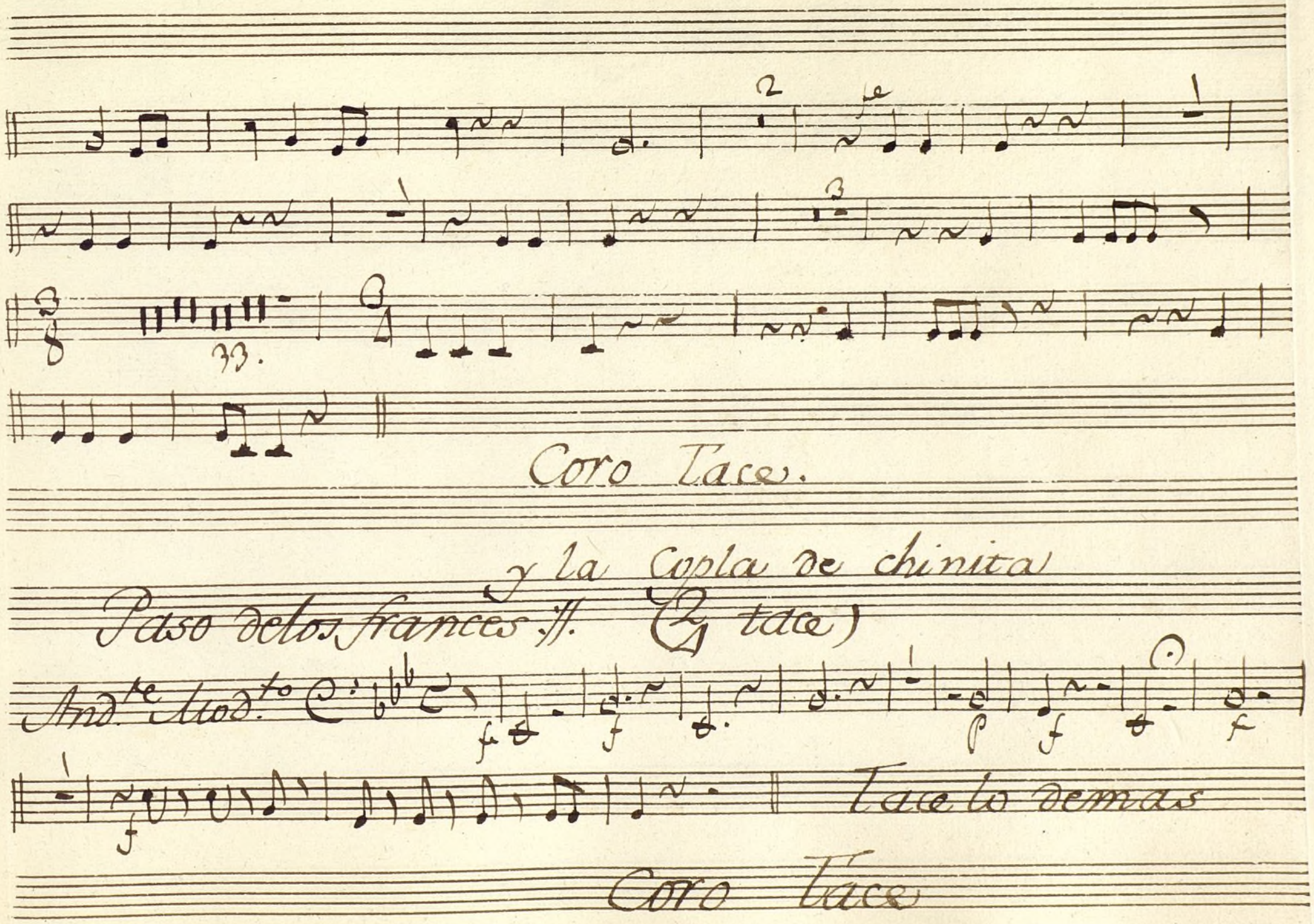

Ayuntamiento de Madrid

Ayuntamiento de Madrid

Trompa 2.ª Cancion final

Allegro

Al Segno

Ayuntamiento de Madrid

Ayuntamiento de Madrid

Mus 155-12

Bajo Ton.a a 3

Alleg.to

ten.

V. P.to

Ayuntamiento de Madrid

Andte

Parsta.

Presto.

para.

Para.

Tay

Para:

Tirana: Allto.

Andte

Ayuntamiento de Madrid

Seg.S

All.to Brill.te

All.o

Al Segno.

Ayuntamiento de Madrid

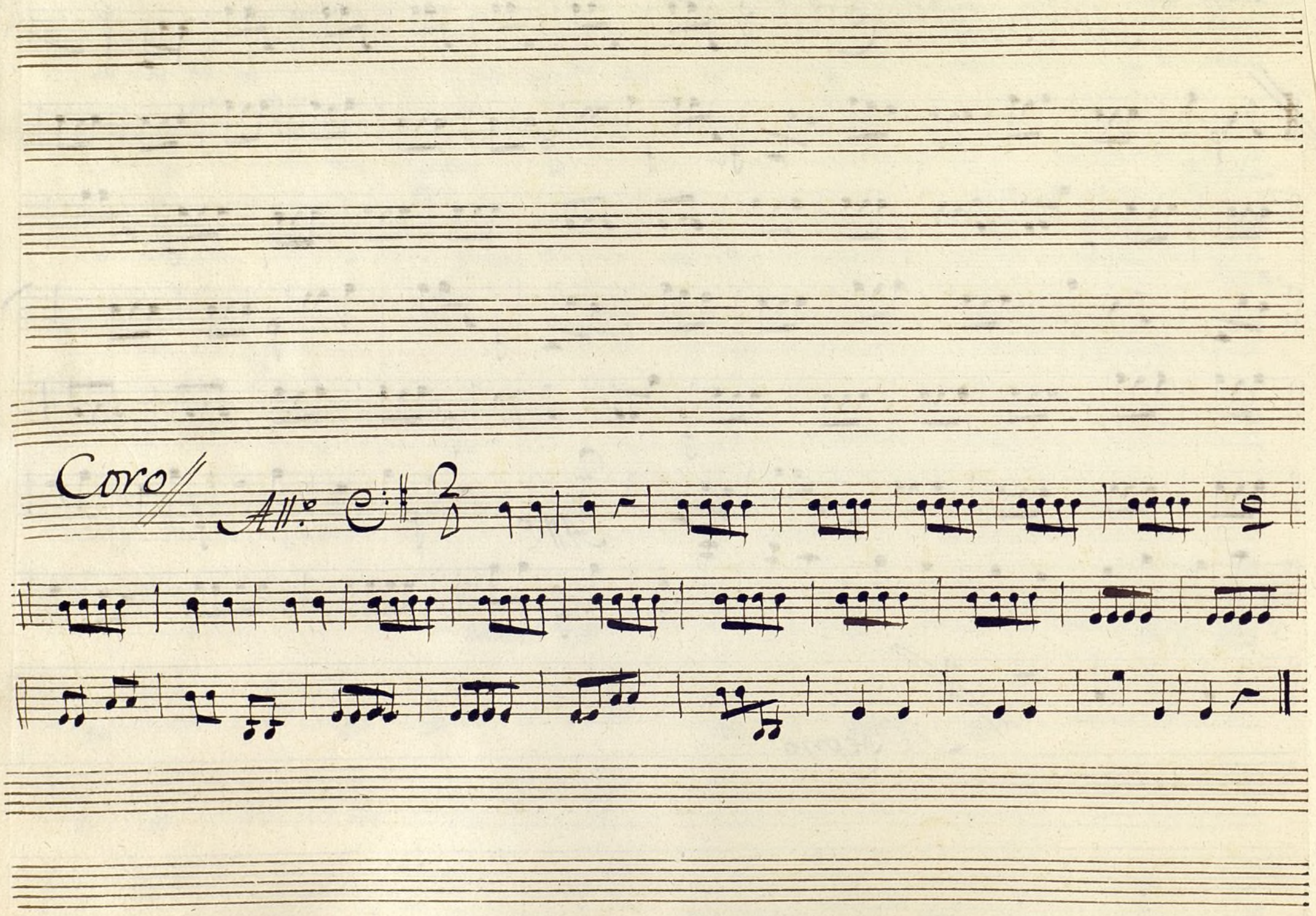

Ayuntamiento de Madrid

Baso: Pastorella: à 3:

All.to Mod.to

p. rinf. f. p. rinf.

Pizz.to

V. S.to

Ayuntamiento de Madrid

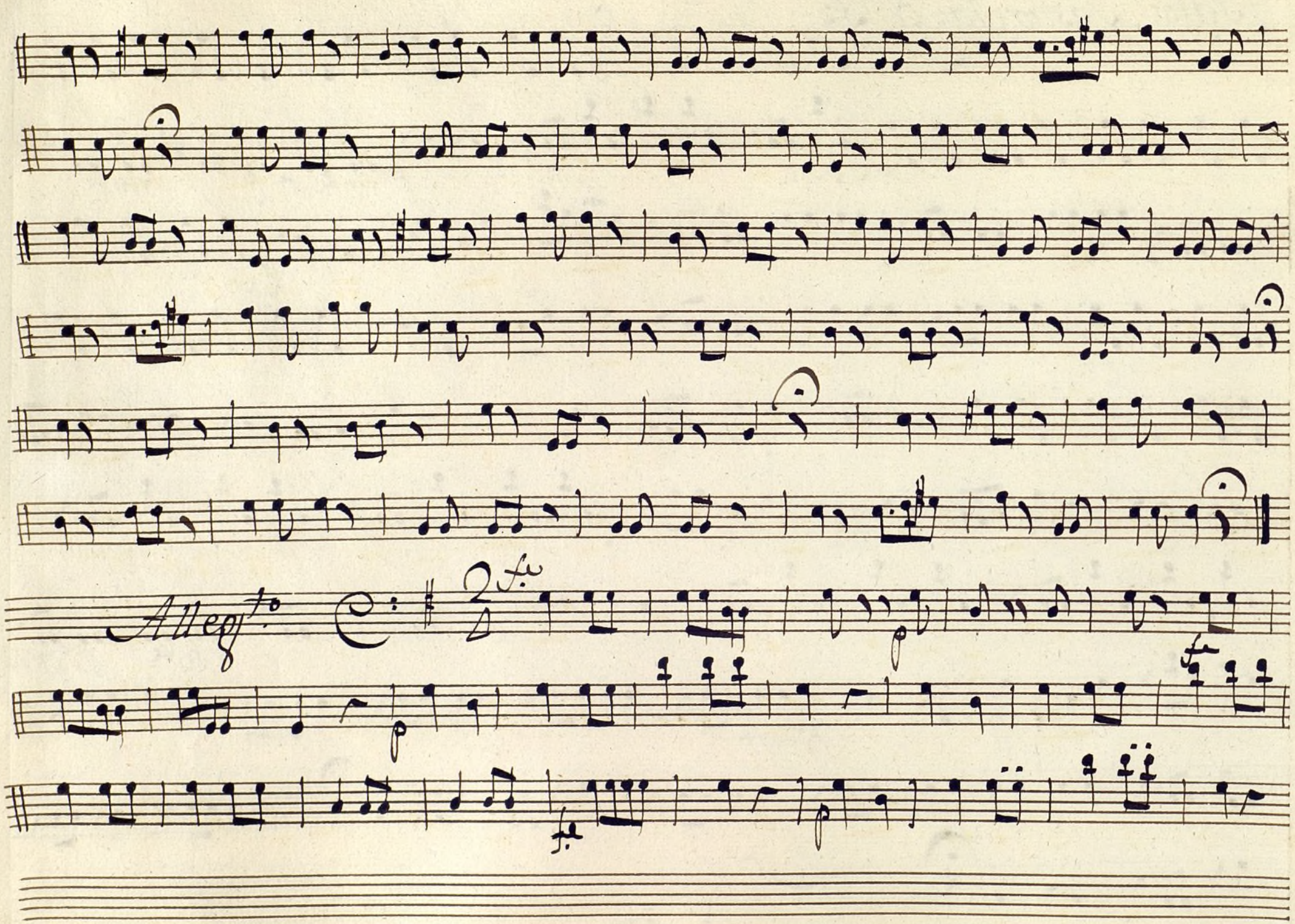

Ayuntamiento de Madrid

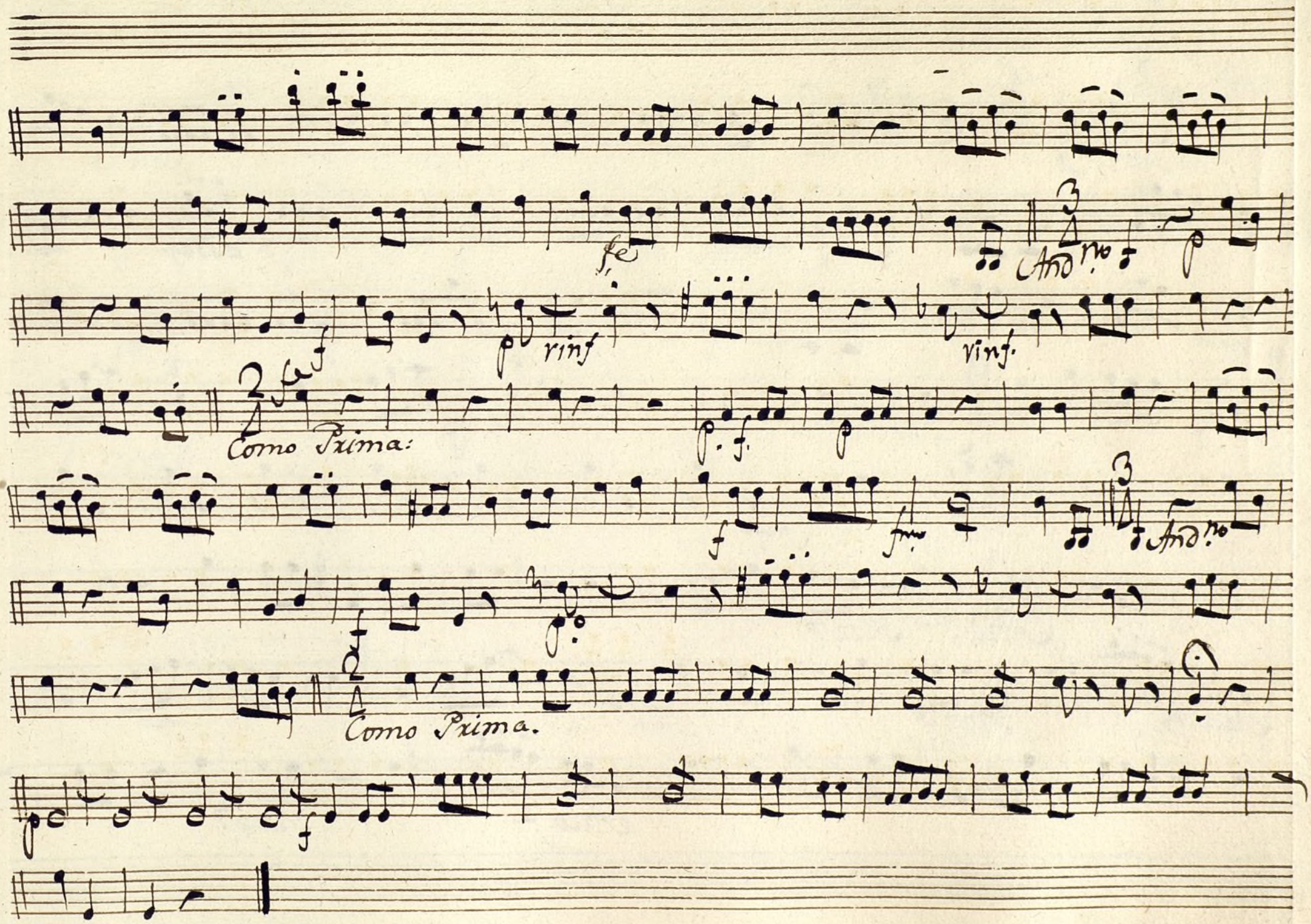

Ayuntamiento de Madrid

Seg.s

Allegto

f p

f.e assay.

p f p

f

Allto

p

fmo

Andte Pizzto

Arco. fe

Pizzto

Arco. fe

Pizzto

Ayuntamiento de Madrid

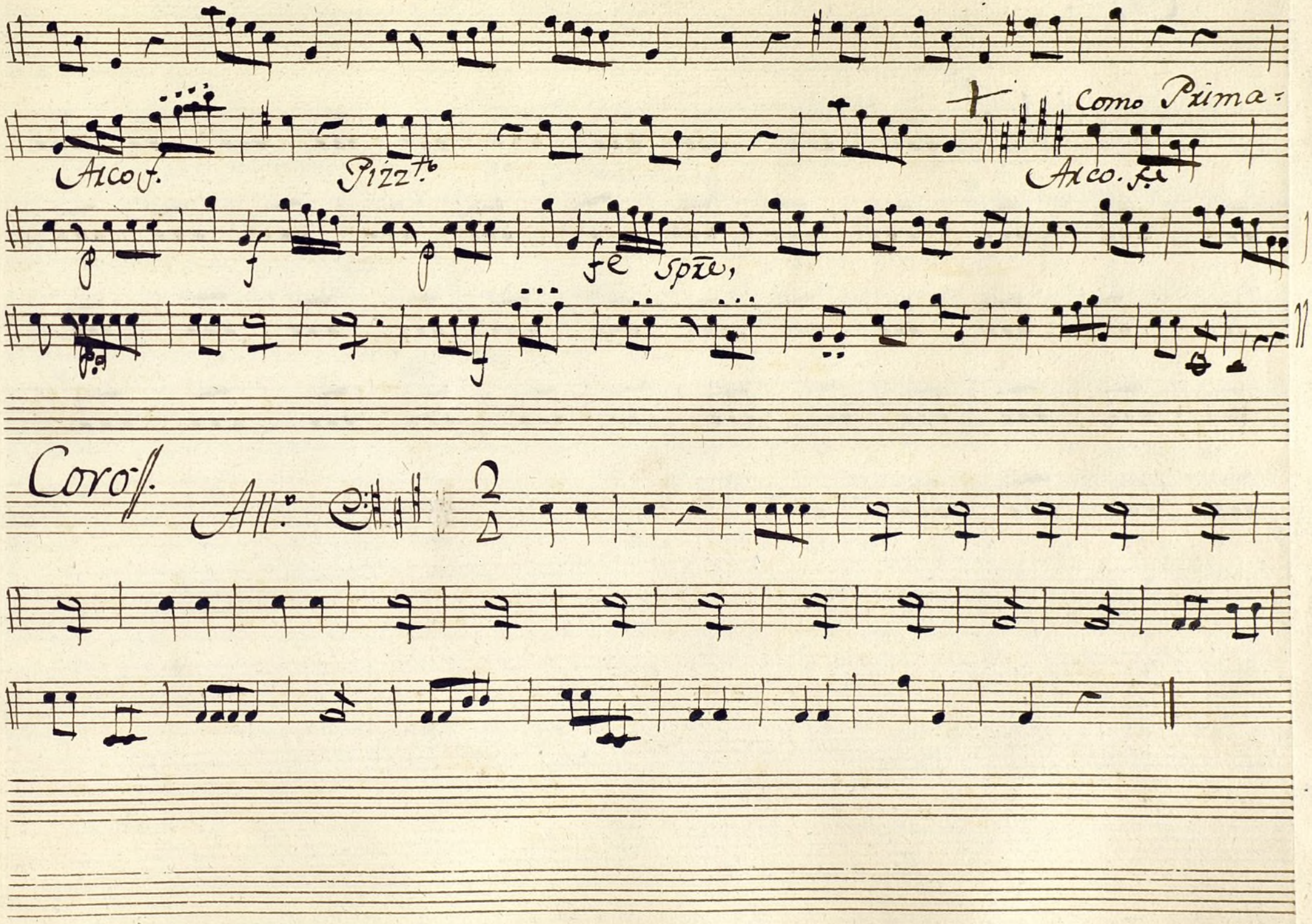

Ayuntamiento de Madrid

Ch.ta

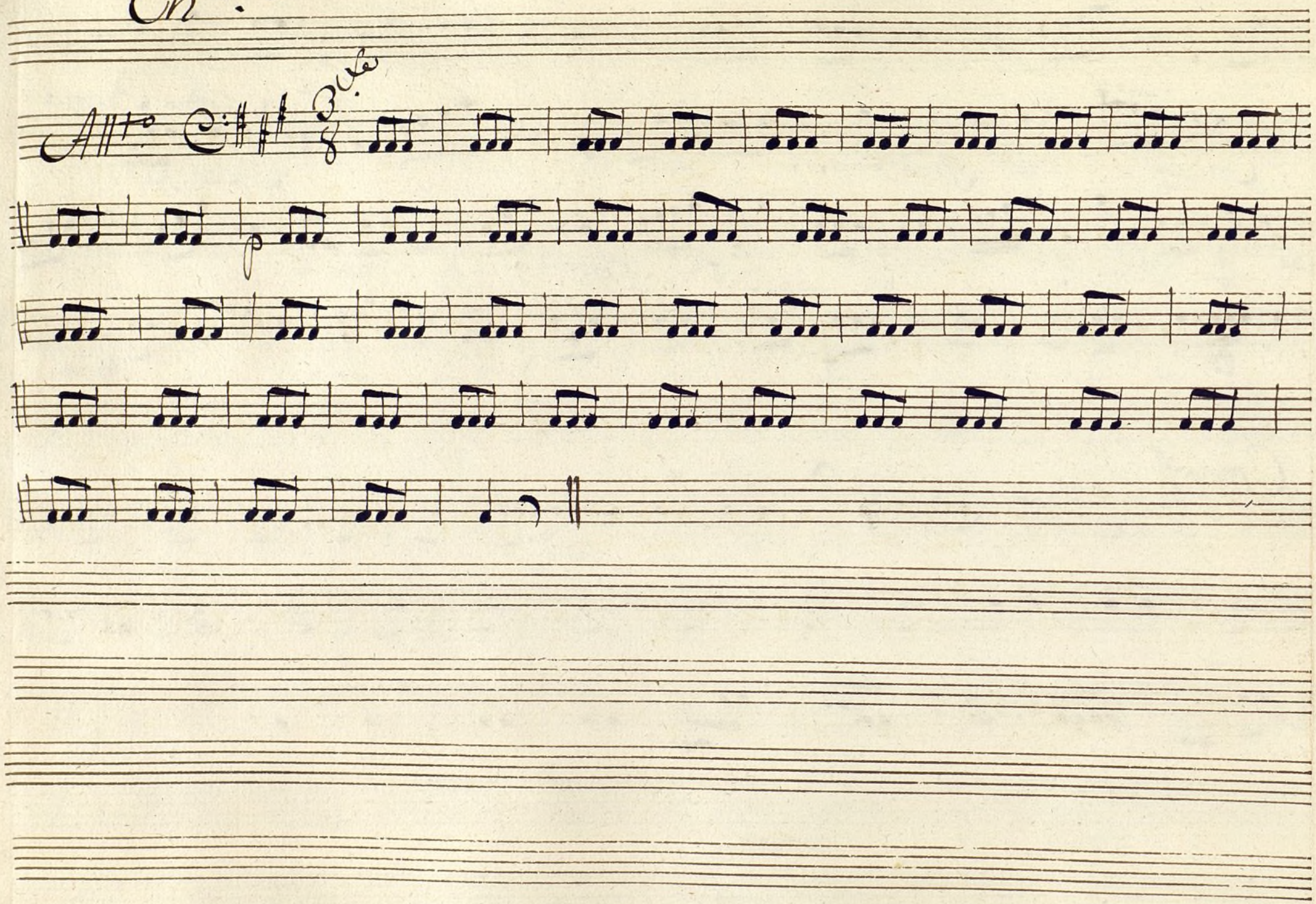

Ayuntamiento de Madrid

Paso delos Payos.

Bajo

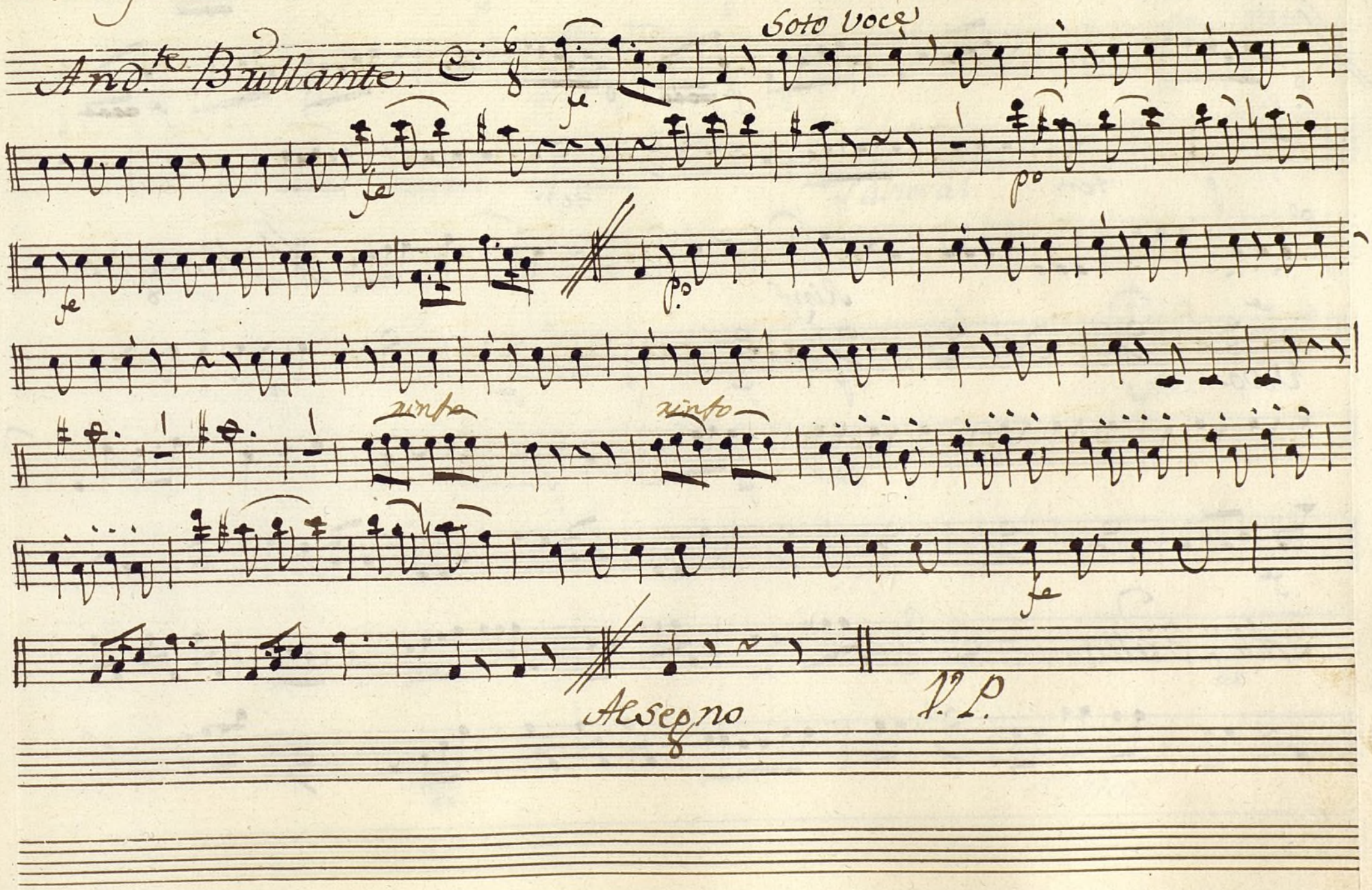

Ayuntamiento de Madrid

All.o Mod.to

ten

ten

Rinf

Segno

Vivo.

All.o Brillante

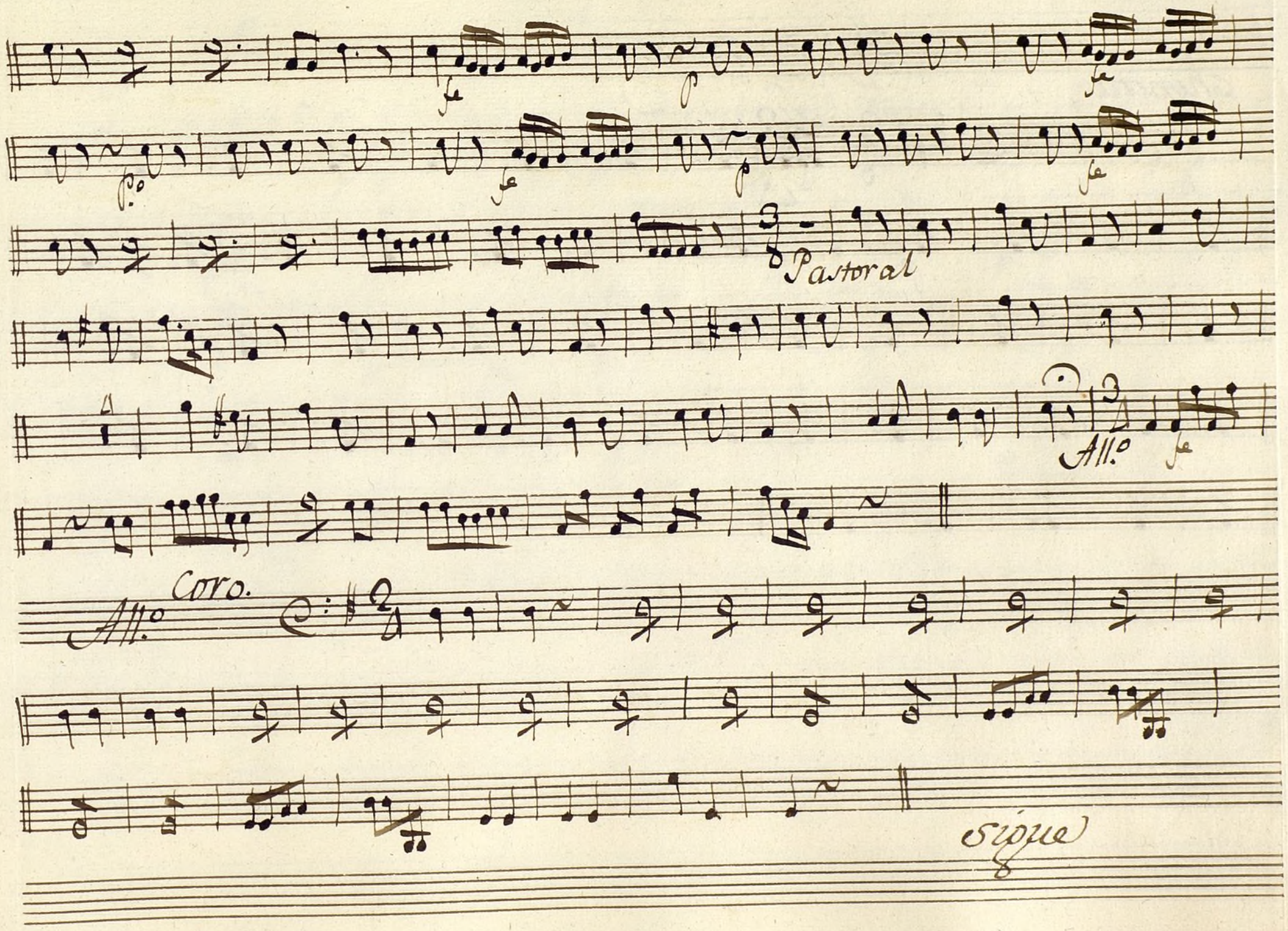

Ayuntamiento de Madrid

chinita

All.o

Ayuntamiento de Madrid

Bajo Paso delos Franceses.

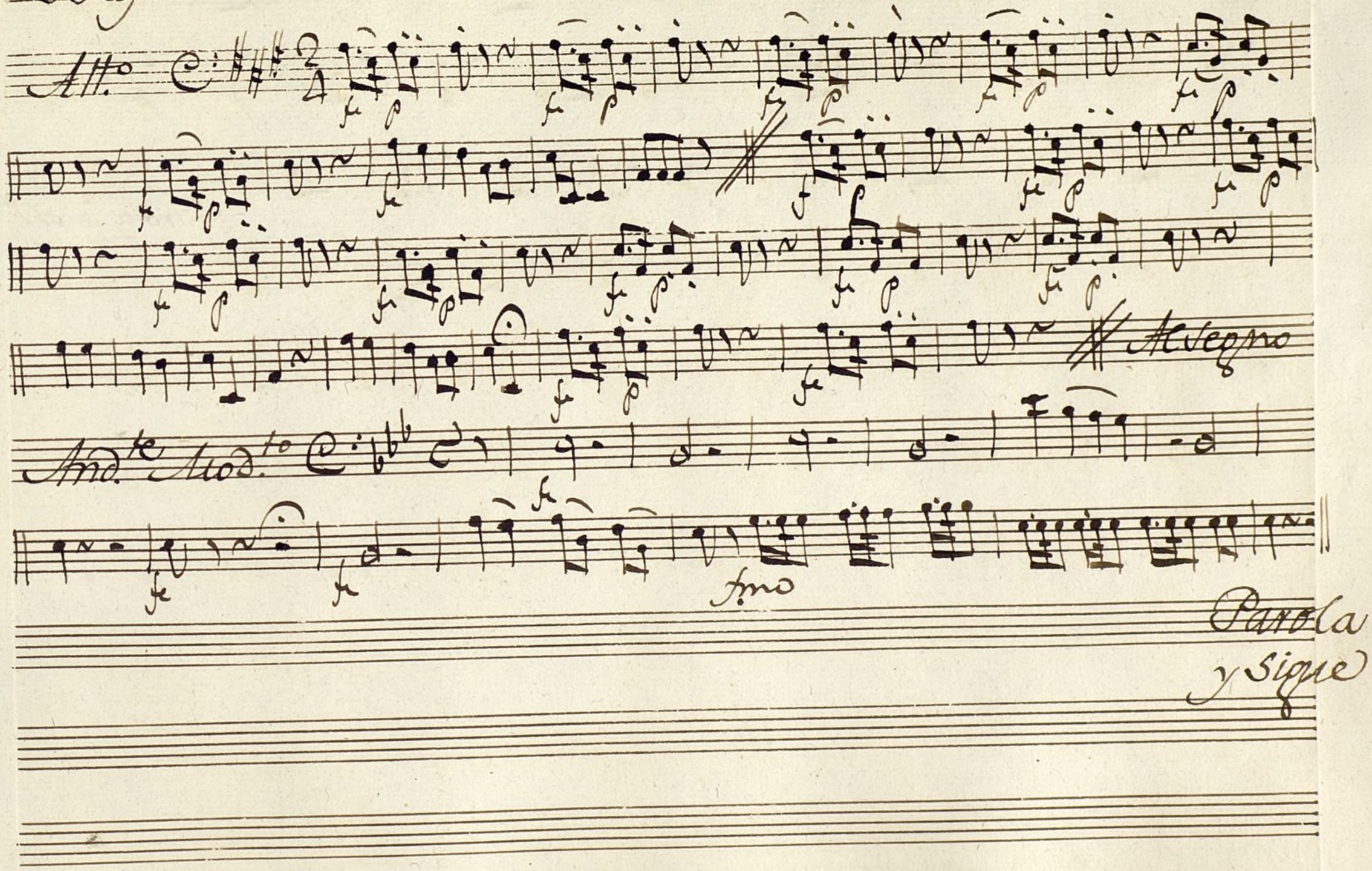

Parola y sigue

Ayuntamiento de Madrid

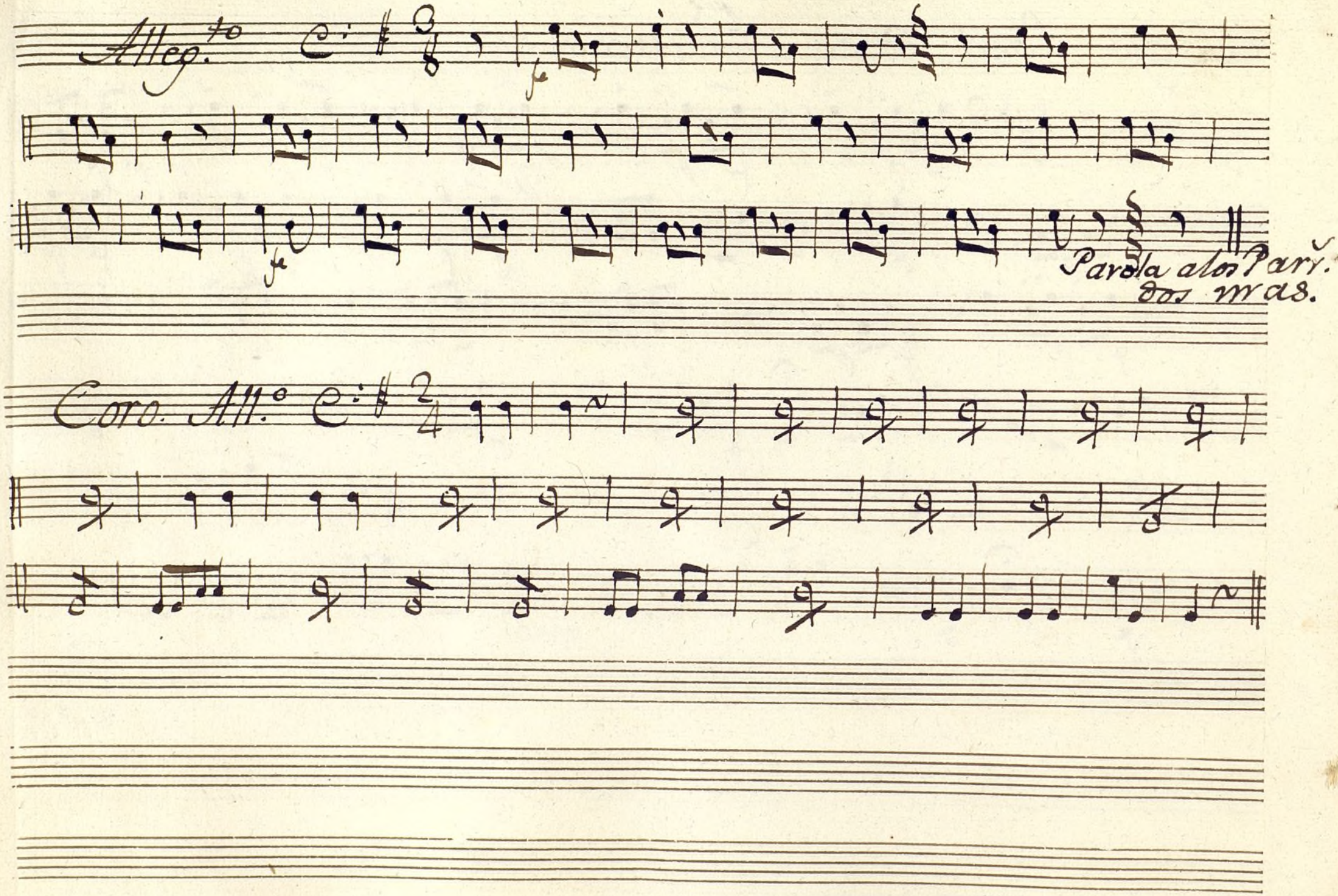

Ayuntamiento de Madrid

Mus 155-12

Baso. Cancion final.

All.to

Violon

tutti

fe

Violon

tuti

fe

Violon.

fe

tuti

Al Segno

Ayuntamiento de Madrid

Ayuntamiento de Madrid