

Mus 67-33

Leg. 3^o

Leg. 3^o n.º 4.

Musica

en el

Saintete

El Maestro de Musica

All

$\text{B}^{\sharp} \frac{3}{4}$

Conce. v. a.

Quien Na bega por el mundo e ve - saber
Toda Ay en el Mundo posada que tie nen mu
Sub. Todos los q.^e son Maestros so lo por q.^e

muchas Len guas
chos cami nos
los lo dicen

para q.^e en qual quie
por donde llegan
suelen hallar o -

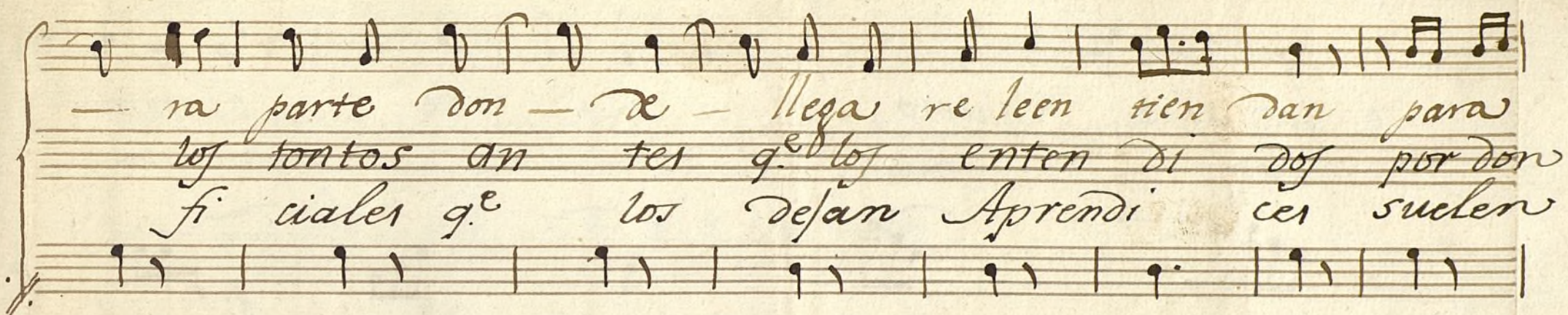

ra parte don — e — llega re leen tien dan para
 los tontos an tes q^e los enten di dos por don
 fi ciales q^e los dejan Aprendi ces suelen

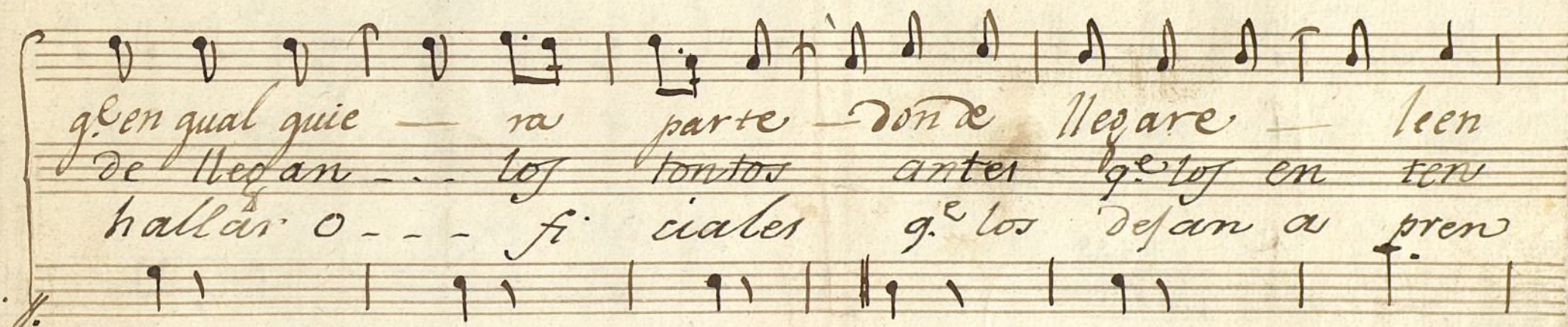

q^e en qual quie — ra parte don e llegare — leen
 de llegan — los tontos antes q^e los en ten
 hallar o — — fi ciales q^e los dejan a pren

tien dan — o le tira — ni lla ti ra na yo le
 didos — ole — — — —
 dices ole — — — —

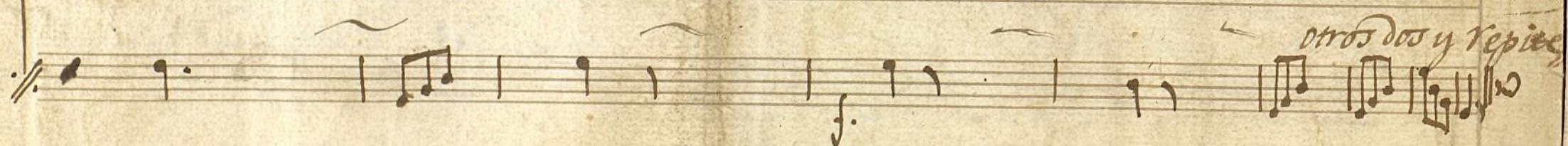
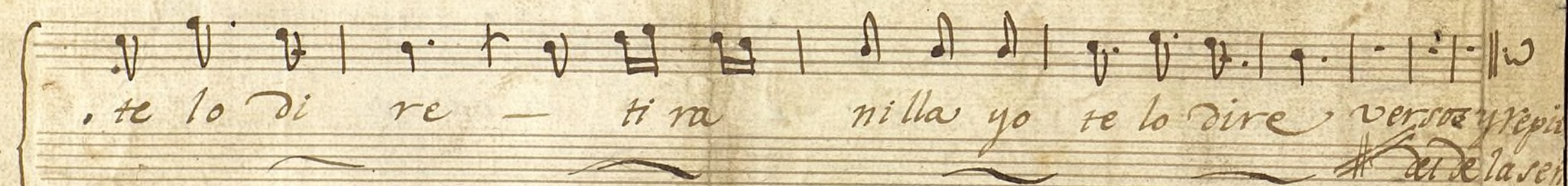
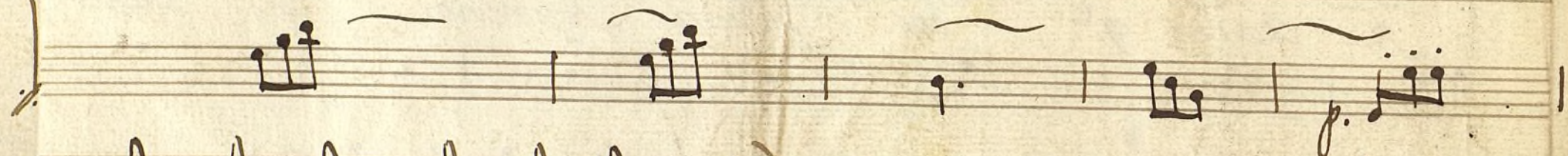
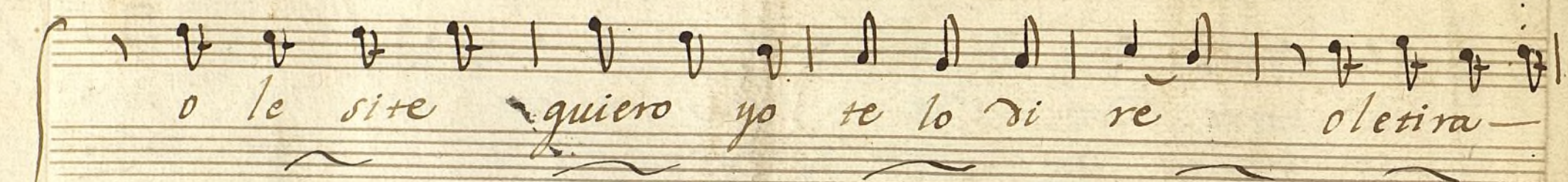

Violin 1.º //

Mus 67-33

// Música en el sainete el Maestro de Música

dos versos y repite // de la señal
otros dos y repite //

Ayuntamiento de Madrid

Violin 1.^o Musica en el Sainete el Otro: & Musica

MUS 67-33

7

dos versos y repite // der de la señal
otro dos y repite //

Ayuntamiento de Madrid

Violin 2.º

Mus 67-33

Musica en el Sainete el Macco de Musica

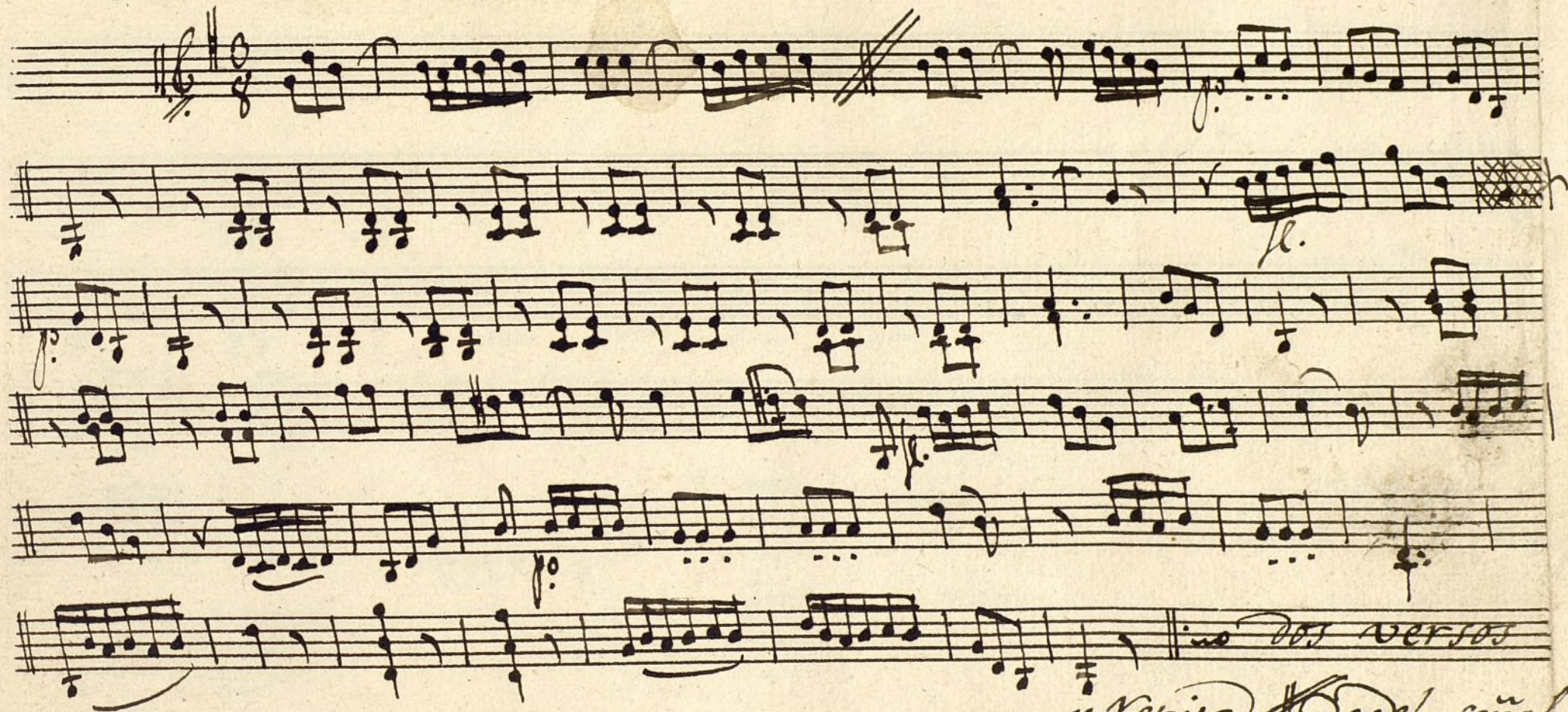

dos versos
y repite # de la señal
otros dos y repite #

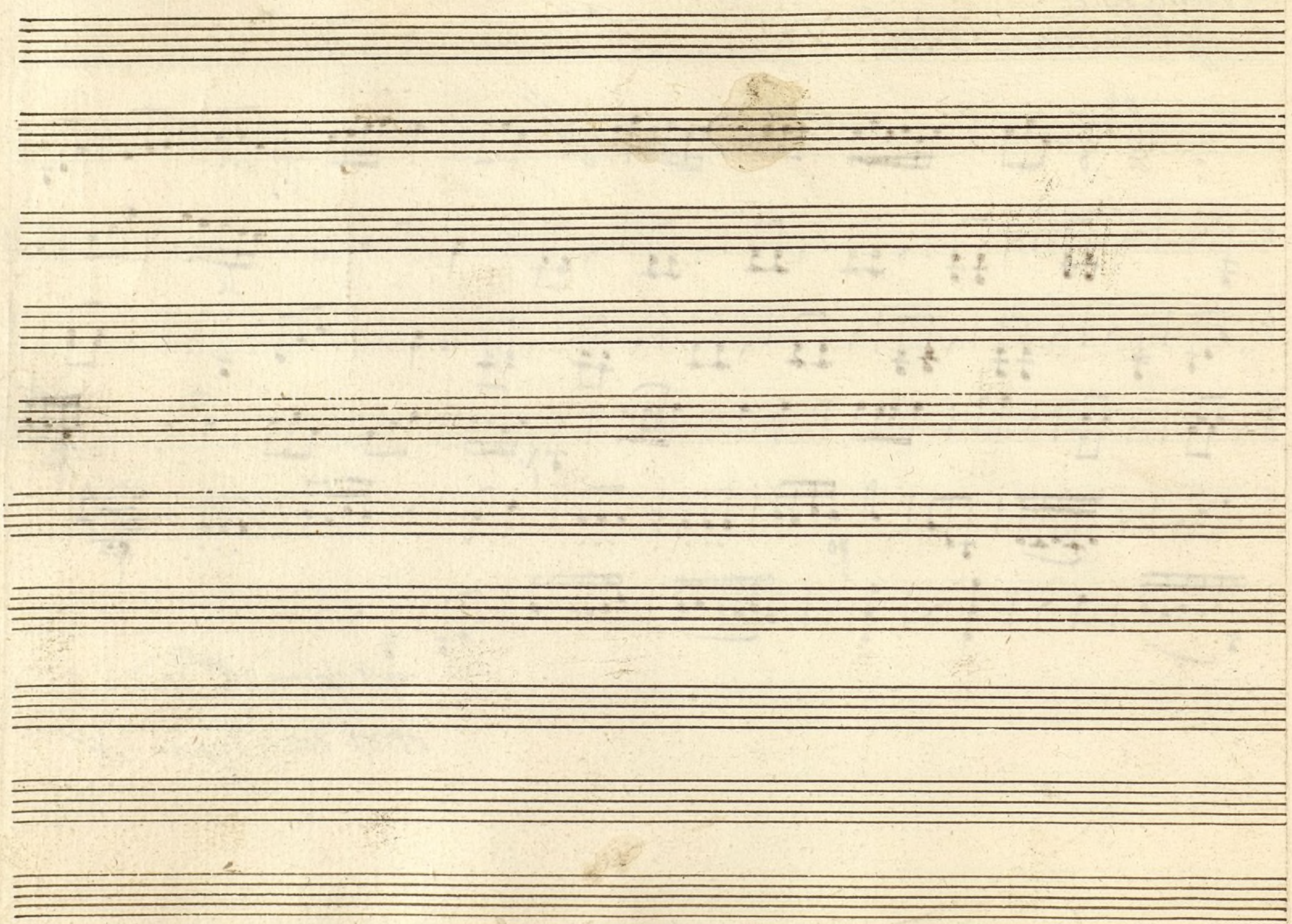

Violin 2.ª Musica en el sainete el tiro: & Musica

*dos versos
y repite // de la señal
otros dos y repite //*

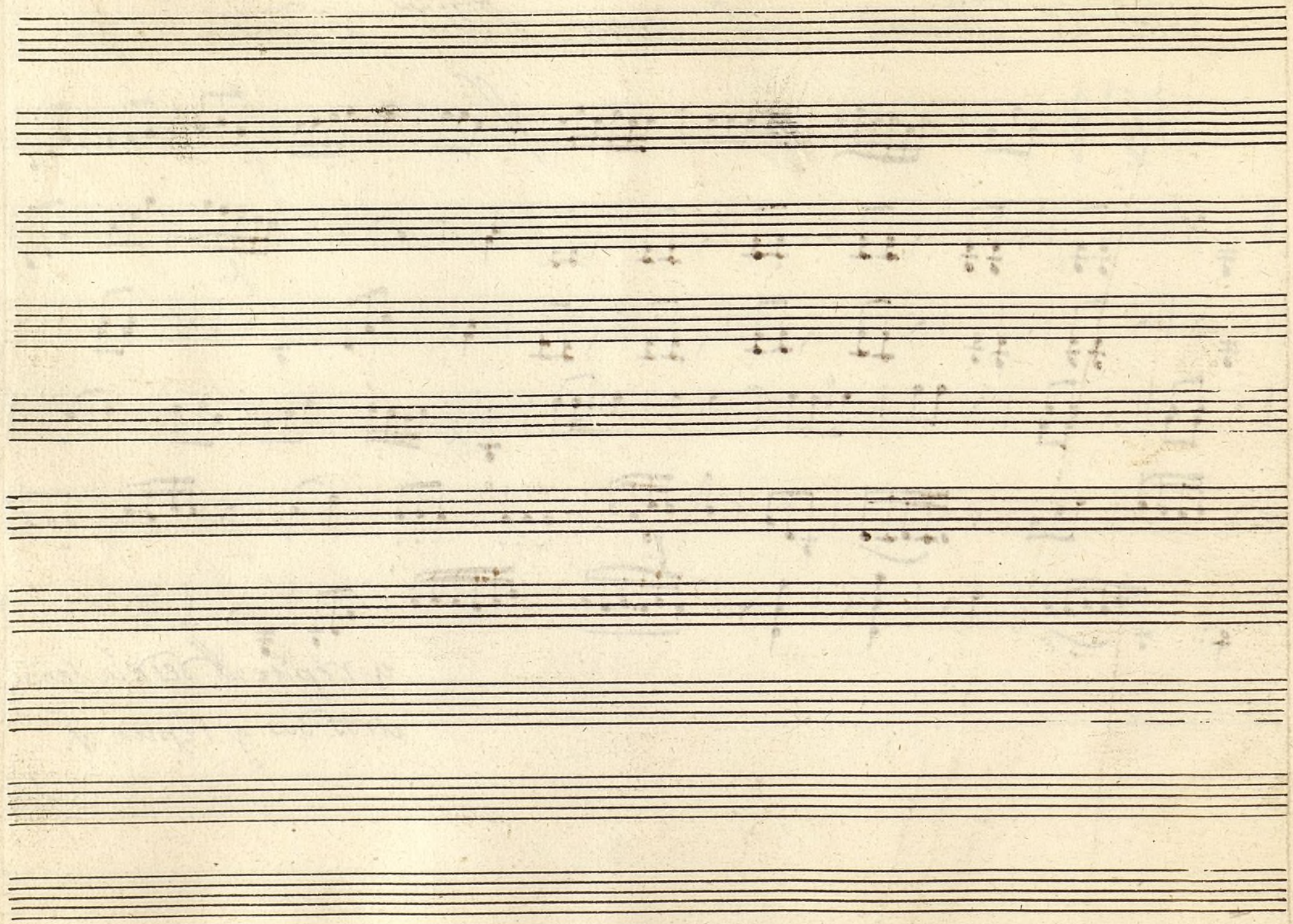

Trompa 1.^a Música en el sante el libro: & Música

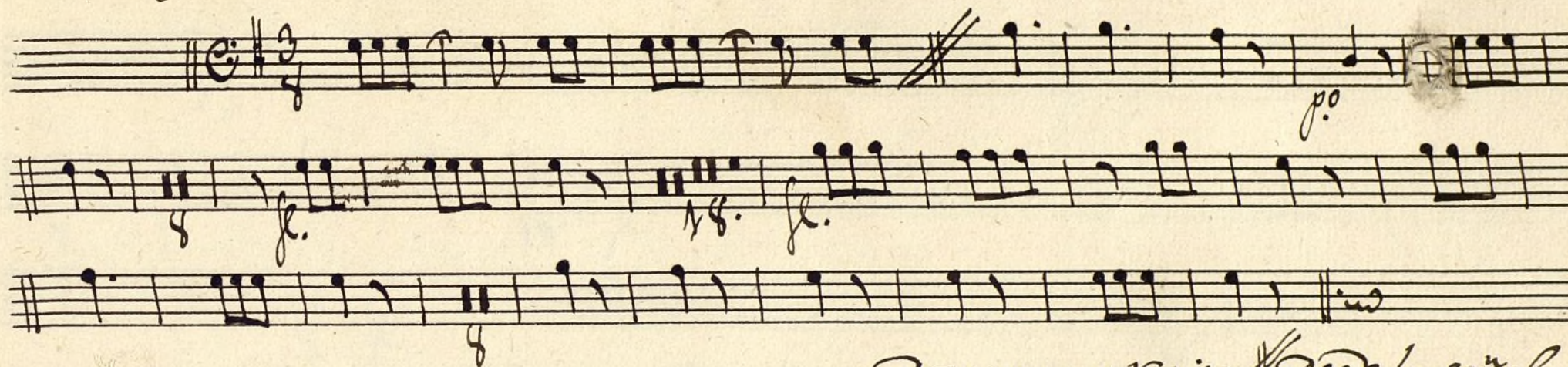

*dos veces y repite // de la señal
otras dos y repite //*

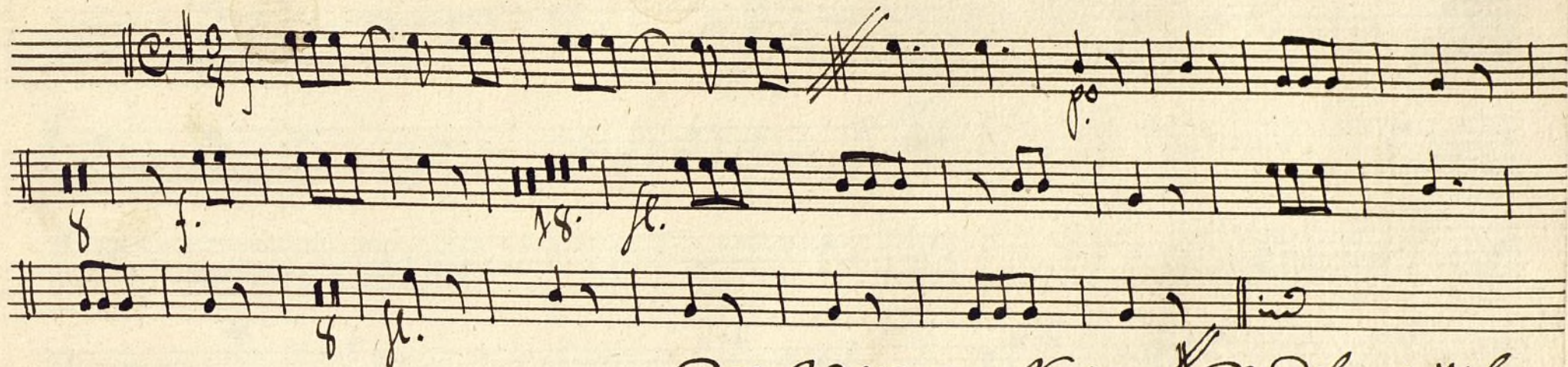

Ayuntamiento de Madrid

Trompa 2.^a Música en el sarnete el Vtro: de Música

*dos versos y repite X de la señal
otro dos y repite X*

Ayuntamiento de Madrid

Bajo Musica en el saynete Al Mtro. de Musica

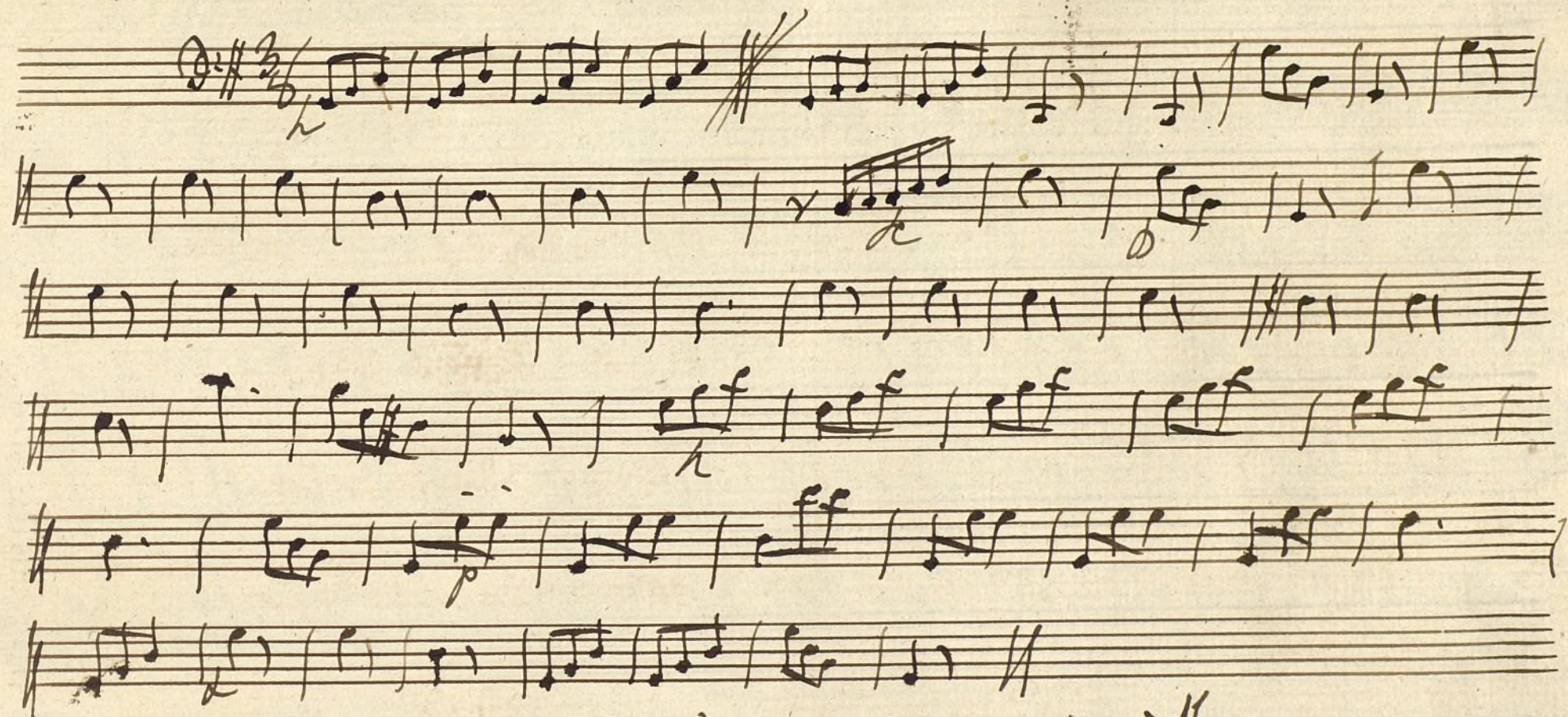

~~O horror y repite de la señal~~
~~O horror y repite~~

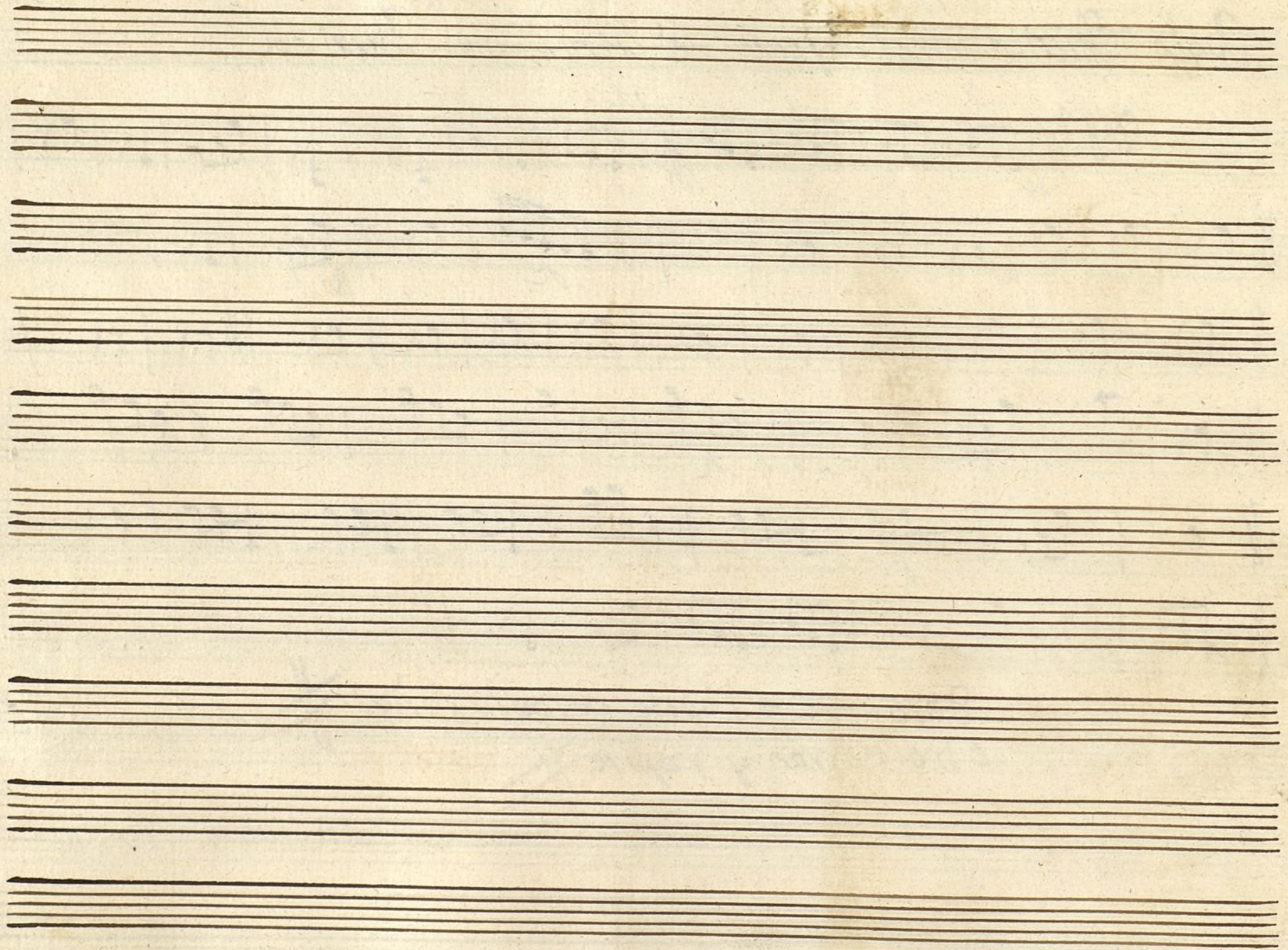

Ayuntamiento de Madrid

Bajo: Musica en el sainete el Niño: & Musica

f. dos versos y Repite // des de la señal
otros dos y Repite //

Ayuntamiento de Madrid