

4-125-30

Obras.

Ayuntam. Constitucional  
de

Año de 1857

Madrid.

D. Rafael Orsa  
Licencia para edificar de nueva planta en la manz. 6.<sup>a</sup>  
de las afueras del Portillo de Embajadores



1. 1. 1.

1. 1. 1.

1. 1. 1.

1. 1. 1.

1. 1. 1.

1. 1. 1.

1. 1.

Antonia



1  
p. D.  
Diseño de Fachada para una Casa que se ha de edificar en las afueras del Cortijo de Embajadores de esta Corte.

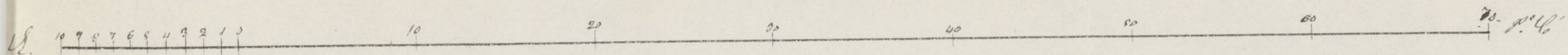
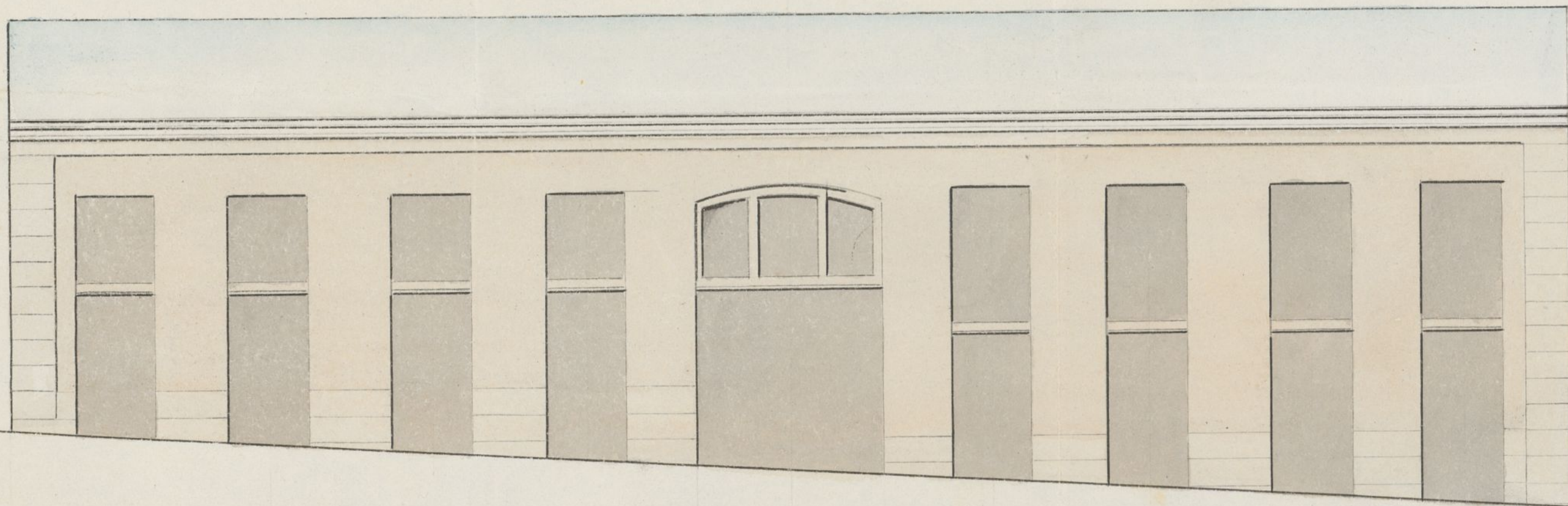

Antonio Lerma  
y Rubio



Ayuntamiento de Madrid



*Expediente*  
Entregado a la secretaría  
del Sr. D. Juan

N.º de folio 1277 5.º 76



Excmo. Señor Alcalde Constitucional.

D. Rafael Urra, vecino de esta Corte de  
V. E. con el debido respeto hace presente: Que  
deseando edificar una Casa en el nuevo Barrio  
de las Afueras del Portillo de Embajadores, en  
la forma manirana del Plano aprobado por este  
Excmo. Ayuntamiento.

A V. E. Suplica se sirva mandar que por el Arquitecto  
del Distrito se proceda a la tira de murallas,

Madrid 2 de Junio  
de 1857.

y aprobar el adjunto diseño de fachada. Ha-  
bor que espera merecer la bondad de V. E.

Para el Excmo.

Madrid 20 de Abril del 857

Excmo. Sr. Arquitecto

Alcalde del

Distrito del

Hospital, para

que se sirva dispo-

Ysidoro Lema  
y Habio

Rafael Urra

ner, ~~para~~ que con asistencia del Sr. D. Joaquín Pineda y Argente,  
del interesado, su Arquitecto y el de Madrid, se proceda al acto de la tira  
de murallas informando este último profesor del resultado y teniendo pre-  
sente lo prevenido en el art.º 4.º de las ordenanzas

El Al. Corregidor

Manfredi



Excmo. Sr.

En cumplimiento del anterior decreto de V.E. y con premissa del plano de alineación aprobado de Real Orden para el nuevo barrio denominado de las Peñuelas estramuros del Puertillo de Embajadores, he marcado sobre el terreno la alineación correspondiente a la casa que piensa edificar D. Rafael Viera en la manz.ª 6.ª cuya fachada se situara en los 34 1/4 p. que tiene de longitud sobre la línea recta continuación de las casas medianeras por uno y otro lado.

Examinado el diseño de fachada que es adjunto firmado por D. Vidoro Lerena y Rubio, Arquitecto por la Academia de Nobles Artes de San Fernando, le hallo arreglado a los principios del arte y acuerdos del Excmo. Ayunt.º. En esta atención no encuentro inconveniente en que se sirva conceder la licencia pedida a condición de que se observe en la construcción el expresado diseño y que los cimientos se construyan de piedra picada con mezcla de cal y arena sobre terreno firme dándole tres pies de grueso hasta medio pie mas bajo q. el enras del pío dela. Sobre dicho enras se ha de construir el local de la fachada de dos y medio pies de grueso que por lo menos

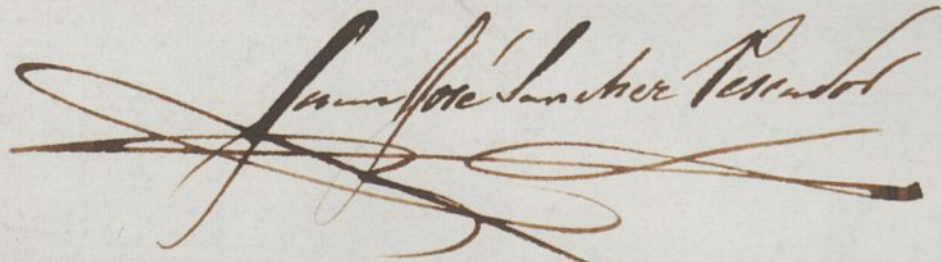

será de mampostería de pedernal trabada con mortero de cal y arena construyendo el resto de dicha pared de fábrica de ladrillo hasta recibir el alero que será de madera descubierto, ordinario por lo menos, colocando los batientes y rejas de modo que no salgan del haz exterior de la fachada y por último se rebocará esta con estuco blanco; pero como V.E. se halla encargado de la policía, buen aspecto de los edificios y de la seguridad pública, podrá cuando guste mandar que reconozca e informe sobre el estado de la obra así como el Sr. Teniente de Alcalde del Distrito, sin embargo que el celador de P.V.ª debiera dar aviso luego que este construido el local de la fachada para practicar el primer reconocimiento y segundo después de coronada aquella con el alero, para que practicados conste por ellos cuanto el Excmo. Ayuntamiento permite en el particular. En la construcción de andamios tanto interiores como exteriores cuidará el Arquitecto bajo su responsabilidad se construyan segundante y en la forma que prescribe la orden de V.E. de 14 de Agosto último inserta en el diario de avisos de 17 del mismo mes. Es cuanto puede manifestar a V.E. en el particular. Madrid 17 de Octubre de 1887.

Francisco Sánchez Pardo

Excmo. Sr.

Es de parecer la Comisión de Obras que se con-



ceda a D. Rafael Orma la licencia solicitada  
para edificar en la manz.<sup>a</sup> 6.<sup>a</sup> del Barrio de las  
afueras del Portillo de Embajadores, siempre que el  
interesado se sujete al dictamen presentado y observe las  
reglas de construccion que el Arquitecto Municipal  
marca en su informe.

Madrid 24 de Oct. de 1857.

Procurador

Alcayde

Recurdo

Alcayde

Mad. 24 de Oct. de 1857

En Ayuntamiento

Puesto a votacion el informe de la comision  
fue aprobado

Octubre 28

Conforme con el tras. Ayuntamiento

Recurdo



el  
tas  
ne  
7  
e  
B  
in  
m  
h  
h  
e  
u

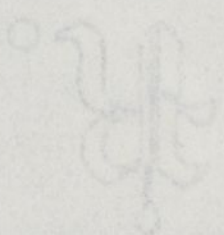



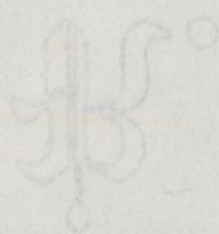







*[Faint, illegible handwritten text, likely bleed-through from the reverse side of the page.]*

*[Handwritten mark or signature.]*

*[Handwritten mark or signature.]*