Mus 144-11

+

Tonadilla à 3.

Del Bromista

y las hermanas;

//

S.ra May.a Nic.la y May.to

144-11

Ayuntamiento de Madrid

Alleg.tto

Galan

No ay en el mundo vida mas estupen

Dos hermanitas tengo en lista pues

Ayuntamiento de Madrid

da q.e la de un Cortejante tu no y fachen
ta que estan por mi las pobres echas Tale-

fe fe po fe po

da se pasa una vida alegre y contenta siem
a es la una mui linda es la otra perfecta la v

fe po

pre divertido siempre de chufleta Y aunq.e algunos sustos
na tiene dote la otra tiene renta entranbas me quieren

Ayuntamiento de Madrid

alguna bez lleba si es algo bromista y entiende la
entranbas me enpeñan pero ya será ora de que vaya a

se

gerga se rie de todo se burla y se queda para enpren
berlas adios pues señores ya tiendan la Jerga Verande

der al punto Conquista nueba
lo que oy dia ay mas cosecha

se

Ayuntamiento de Madrid

Allegro

Allegro

Nic.sa

no te canses hermana q.e D.n Tronera

Gal.n Señori señoritas q.e bulla es esta

May.a

a mi solita quiere deja que sea

de cuando acà las allo tan des con puestas

se

Ayuntamiento de Madrid

vive asi confiada Veras que fiesta Cuando

Mayª Usted tiene la Culpa de nuestra tema Nicª Usted

Nicª Mayª

que des con tanta vo caza abierta ya se ve ya se

nuestros disgustos es quien fomenta Salª pues yo si pues yo

Ni.ª Mayª

ve que no es chanza ya se ve ya se ve, que es de veras

si ya lo entiendo Salª yo no se yo no se q. ygnorencia

Ayuntamiento de Madrid

Vale

veremos luego quien mejor queda q.n mejor que

Sal.n decid la Causa los oid y sabreisla todos silencio ten

da

gan

al segno

And.te

Ayuntamiento de Madrid

Mayª

Ay Mi hermana sa — tis fecha dize

~~Mi Sª mire usted yo no voy viva como~~

Mayª haga usse algo qᵉ mi hermana se de

qᵉ a ella quiere usted — y yo digo

~~mi hermanita doles~~ ~~yo eso dea~~

se engañe por fin Nisª haga usted por

Mas Andte Ealn

que se fie que ya lo verá despues de suer

~~mariamedias no me en caja a mi mui bien~~ ~~(Ealn)~~ ~~en la~~

donde bea qᵉ usted quiere solo a mi (Ealn) deja

Mas Andte

Ayuntamiento de Madrid

te señoritas — si si si si

~~[illegible]~~ ~~si si si si~~

tu — que otro dia — si si si si

qe sois tan bellas — qe sois tan vellas —

~~[illegible]~~ ~~[illegible]~~

vendré despacio — vendré despacio —

qe acredoras os mi — ro de ygua —

~~[illegible]~~

deja veras cualque da en — —

Ayuntamiento de Madrid

— les pren_das q.e a cre doras os miro de yguales

~~[illegible]~~

viendo el Charco y a dios Luzero mio asta otro

Mayª Galn

prendas — pues digo como no seais

~~[illegible] Mayª no entiendo esso Galn no seas~~

rrato — Mayª a quien es esso Galn ati re

Nicosª Galn

necia pues no dixisteis Calla mi prenda que Vemo

~~[illegible] Nicª [illegible] Galn Calla mi gloria que [illegible] amor~~

galo Nicª a quien dijisteis Galn ati vien mio esto es mas

Ayuntamiento de Madrid

ra sois ambas de mis potencias

~~como en todo se hallan mil modas~~

car señores a dos Carrillos

Los 3.

Viva el afecto Vivan las ansias viva el cariño

~~Viva el afecto~~

Viva el afecto Vivan las ansias viva el cariño

y la Constancia y q.e viva el destino de q.n viena

y la Constancia y vayan seguidillas pues q.e sea ca

Ayuntamiento de Madrid

ma y q.e de q.n bien a-

ba y vayan pues q.e sea ca

ma

va;

allegro

Segui.s All.o poco

fe p.o f p. f p. f p. fe

Ayuntamiento de Madrid

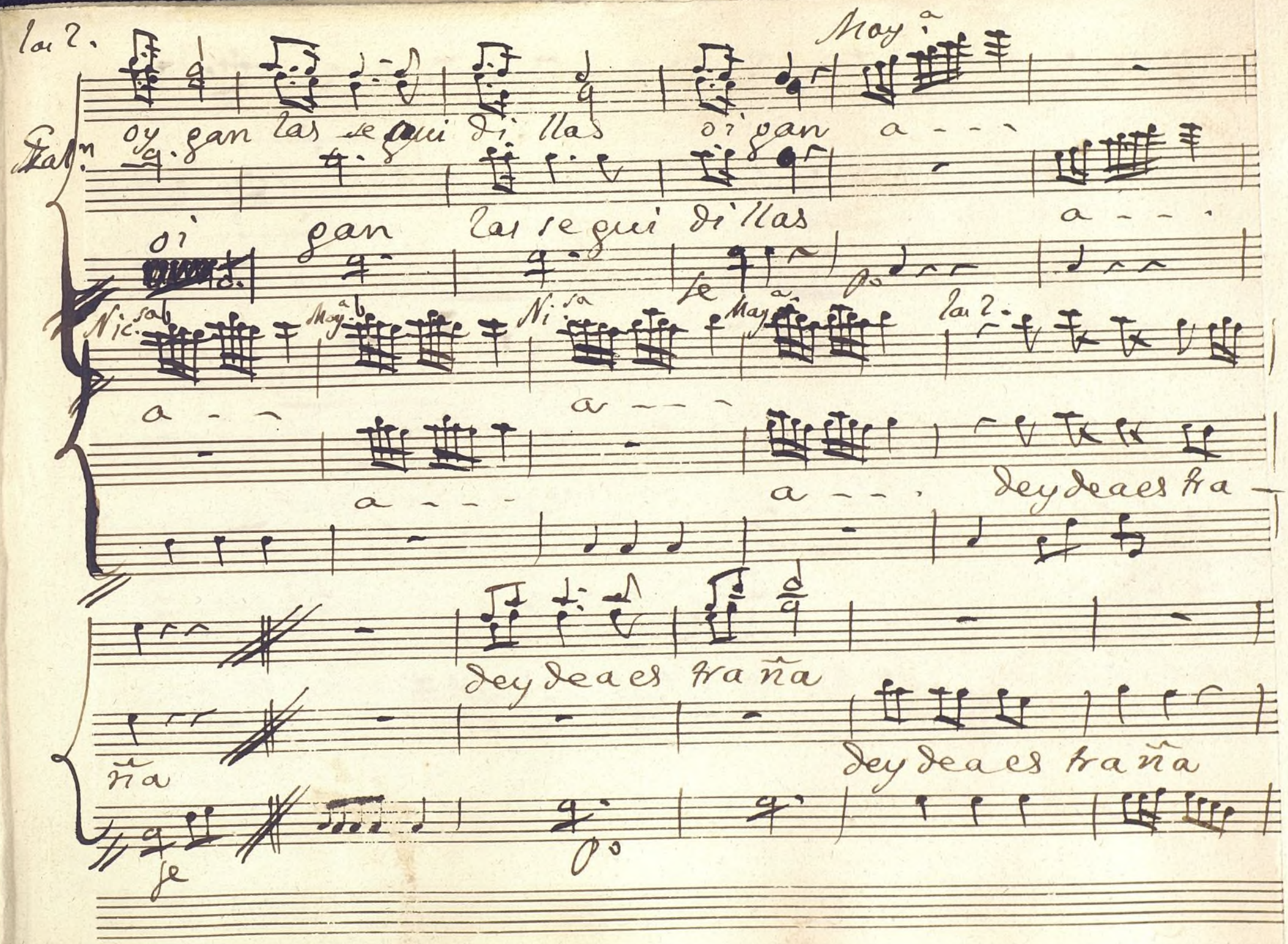

Ayuntamiento de Madrid

todos

y veran Un terzeto a la Ita liana

fe

y veran Un ter zeto a la Ita liana

las 2.

dolche mio vene anima Cara Per te mia

Gal.n

a - - - - a - - -

po po

Ayuntamiento de Madrid

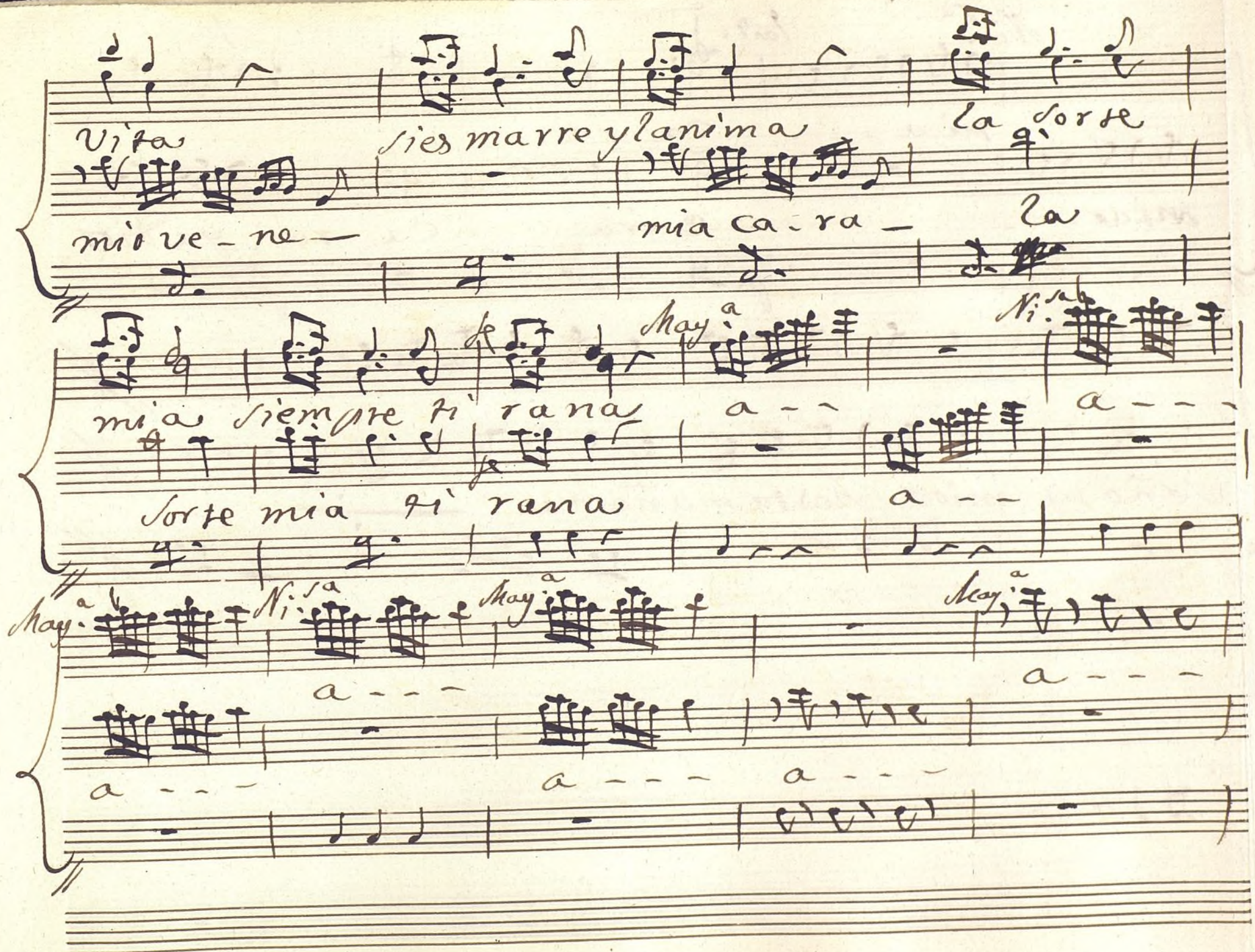

Ayuntamiento de Madrid

Ni sa lar. se

mi a - - - Ca ra

mia - - - Cara Ca ra, ya dios

po se

señores mios hasta mañana

al segno

Ayuntamiento de Madrid

Ayuntamiento de Madrid

Ayuntamiento de Madrid

Mus 144-11

Violin Primero

Tonadilla à 3. del Bromita, y las hermanas;

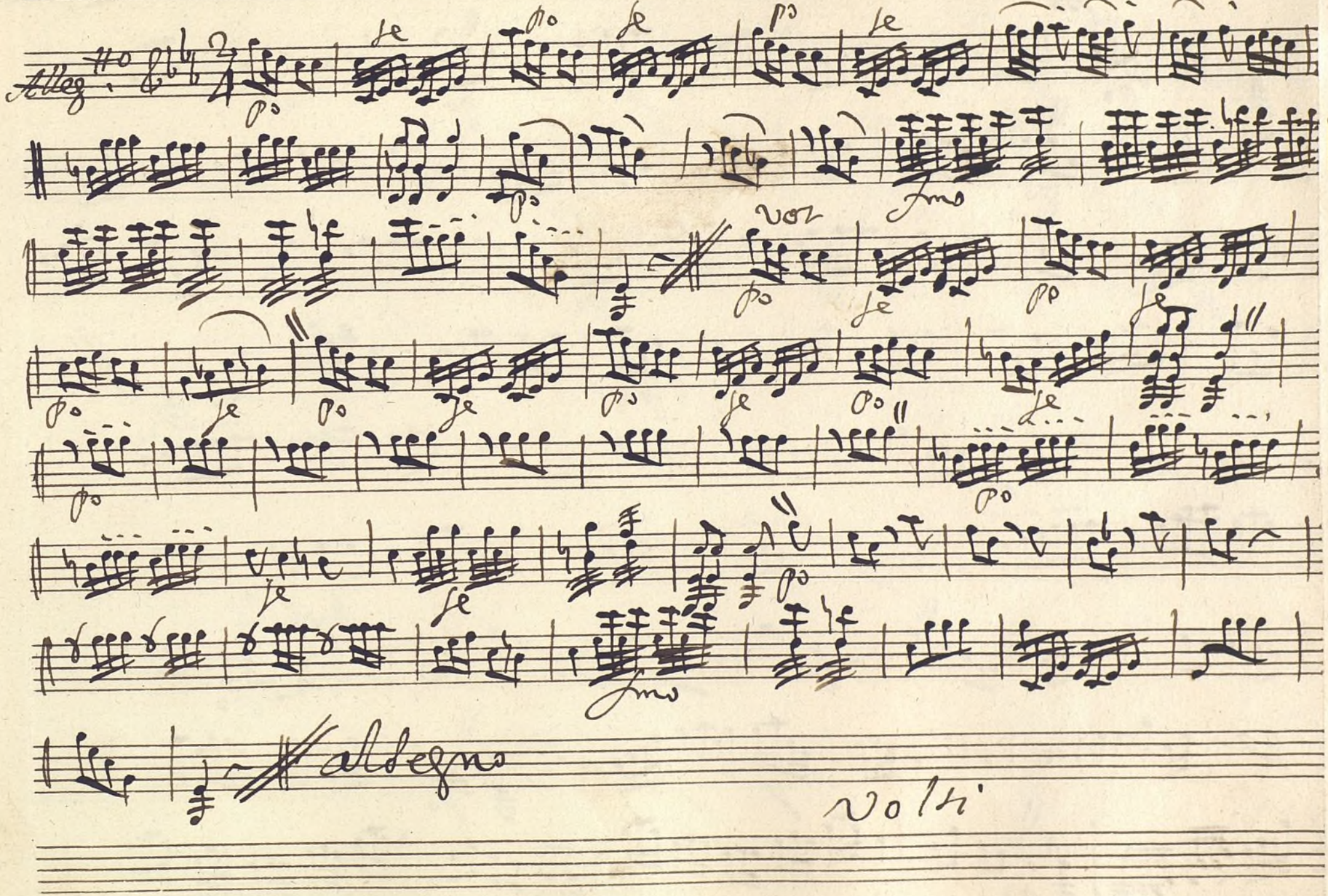

Ayuntamiento de Madrid

All.o

vol

p.o

f

p.o

f

p.o

f

p.o

f

p.o

f

p.o

f

Allegro

Coplas And.te

vol

p.o

Mas And.te

p.o

f

p.o

f

f

p.o

f

p.o

Ayuntamiento de Madrid

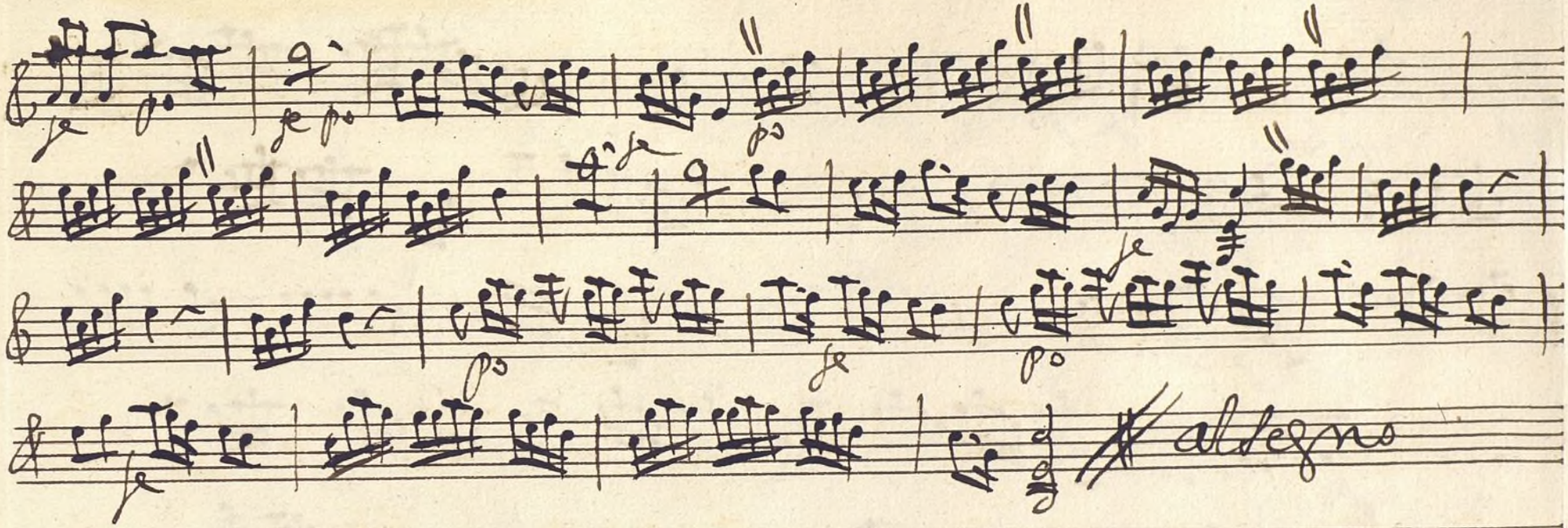

Volti

Ayuntamiento de Madrid

Segue - All.o poco

allegro

Ayuntamiento de Madrid

Mus. 144-11

Violin segundo.

Tonadilla à 3. del Bromista y las hermanas.

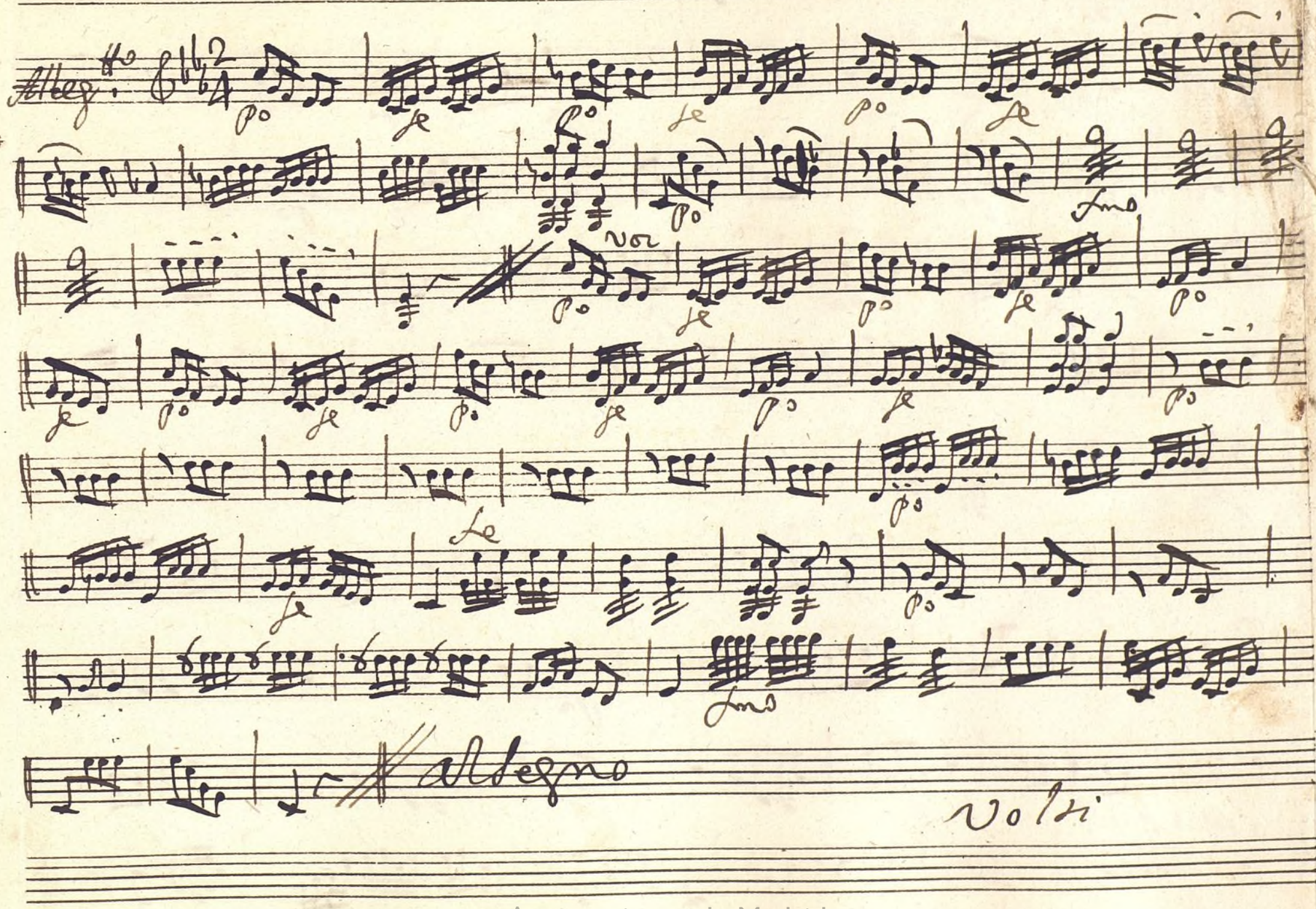

Ayuntamiento de Madrid

All.o

Allegro

Coplas And.te

Mol And.te

Ayuntamiento de Madrid

Allegro

volti

Ayuntamiento de Madrid

Segue All.o poco

allegro

Ayuntamiento de Madrid

Violin segundo. +

Mus 144-11

Tonadilla à 3. del Bromista, y los hermanas

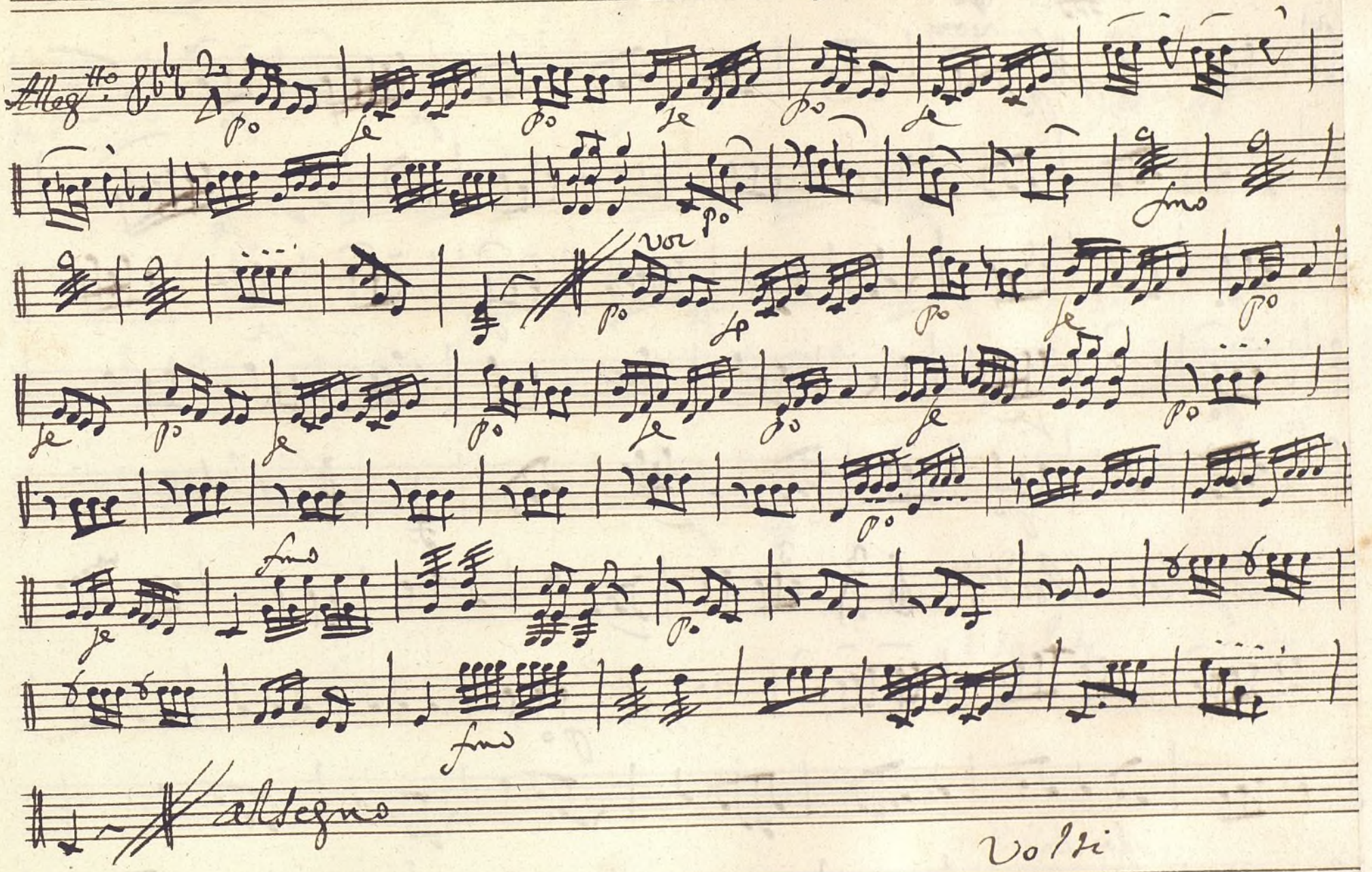

Volti

Ayuntamiento de Madrid

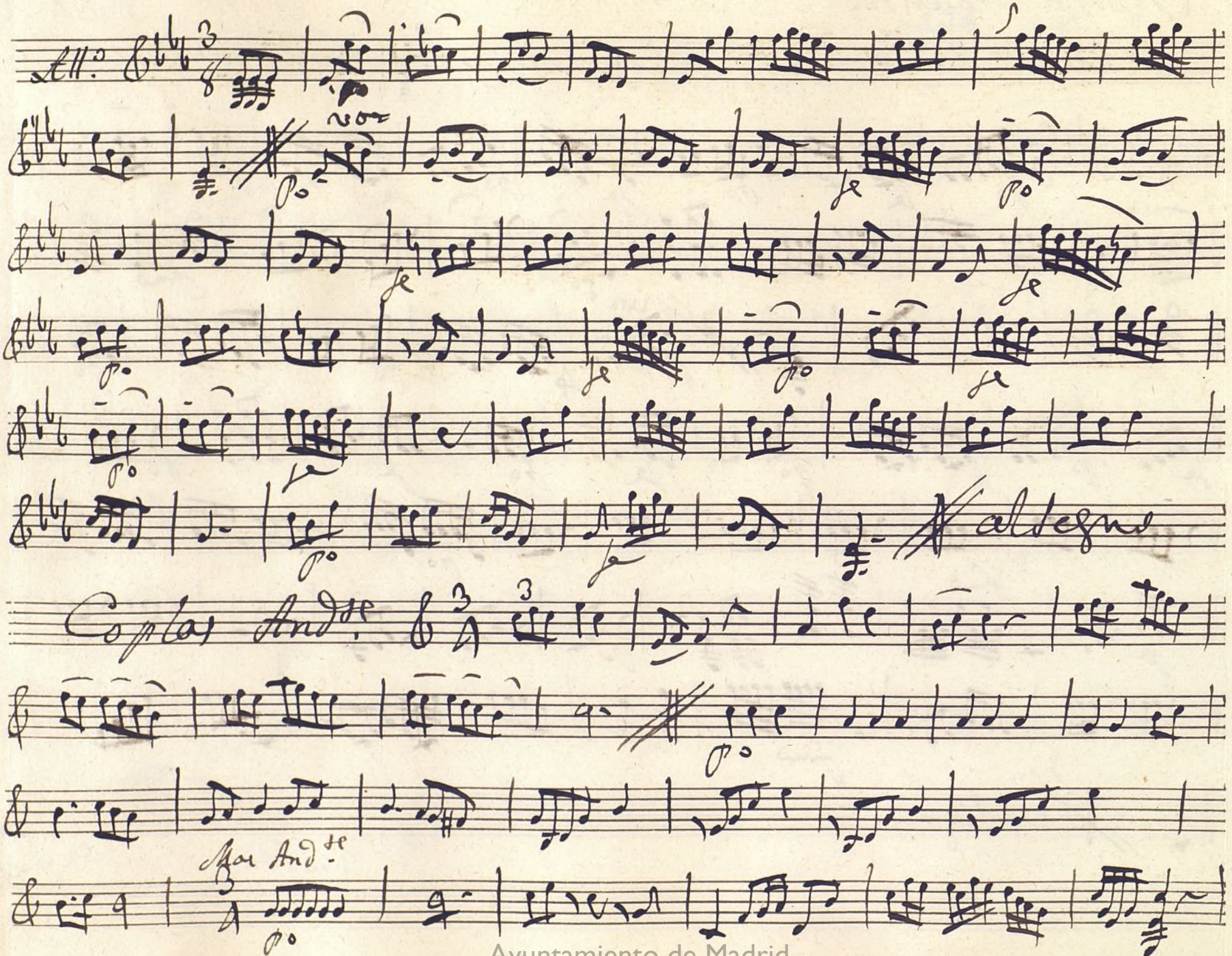

Ayuntamiento de Madrid

Allegro

Volti

Ayuntamiento de Madrid

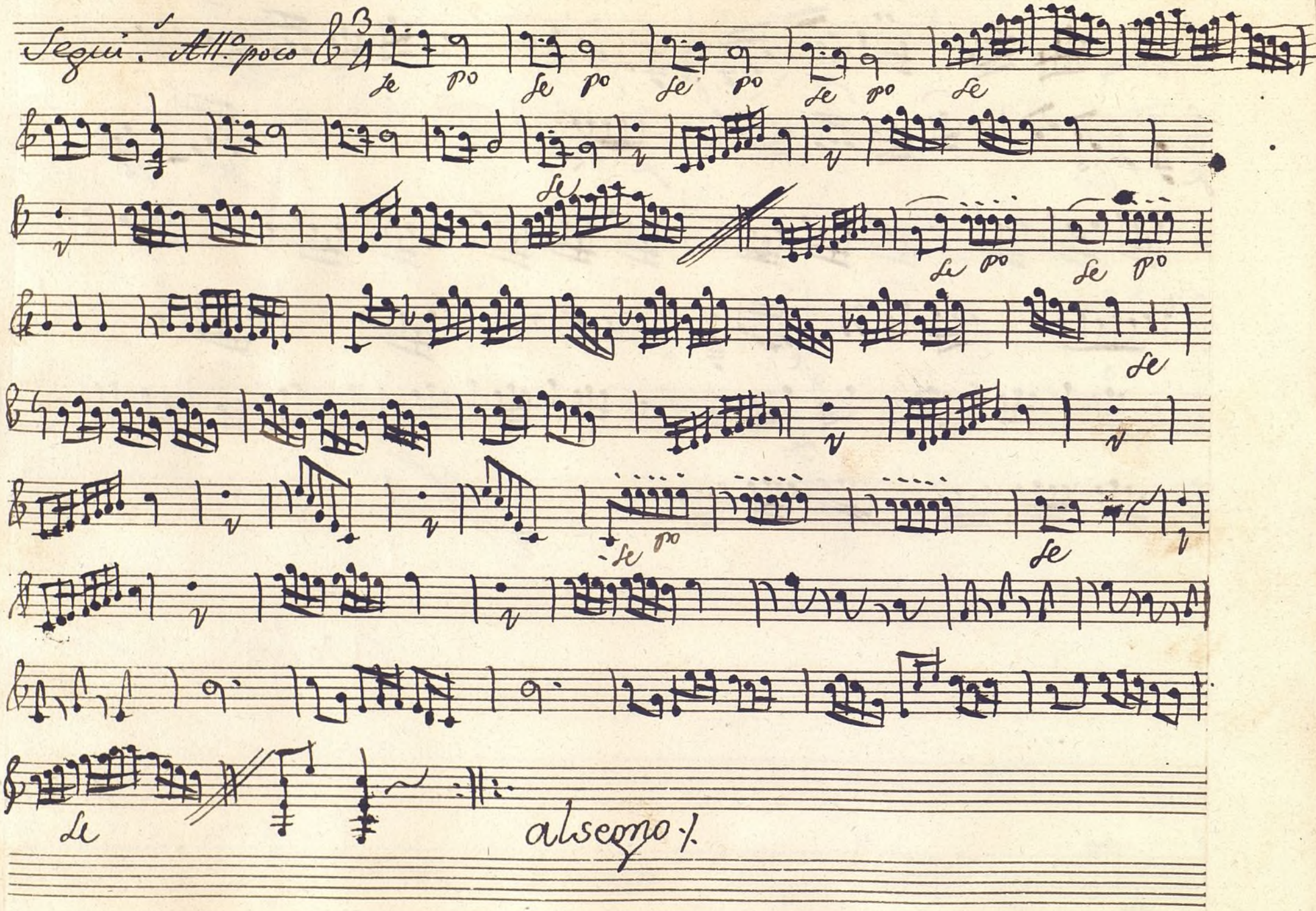

Ayuntamiento de Madrid

Mus 144-11

oboe Primero

tonadilla à 3. del bromista y las hermanas 1.

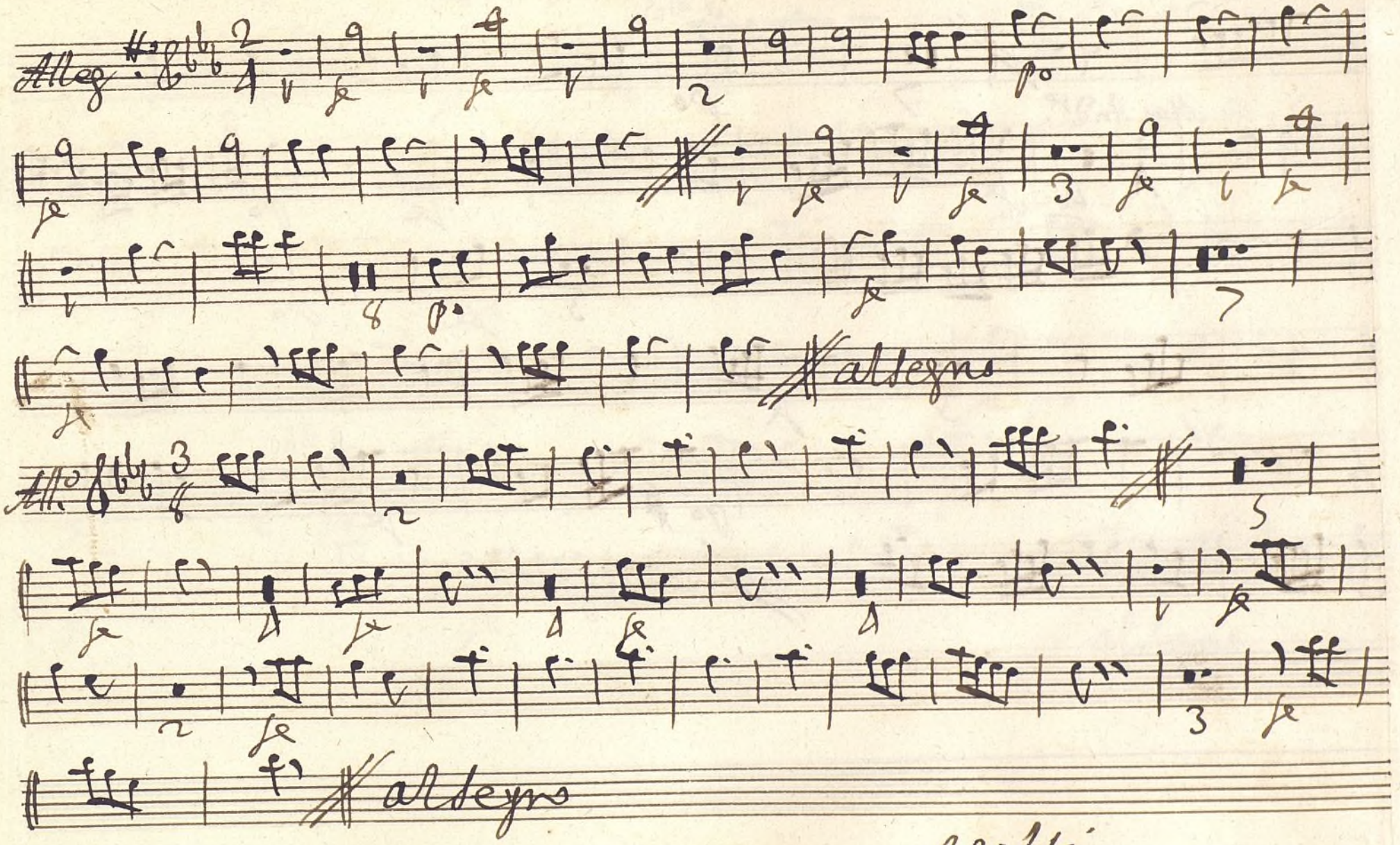

Volti

Ayuntamiento de Madrid

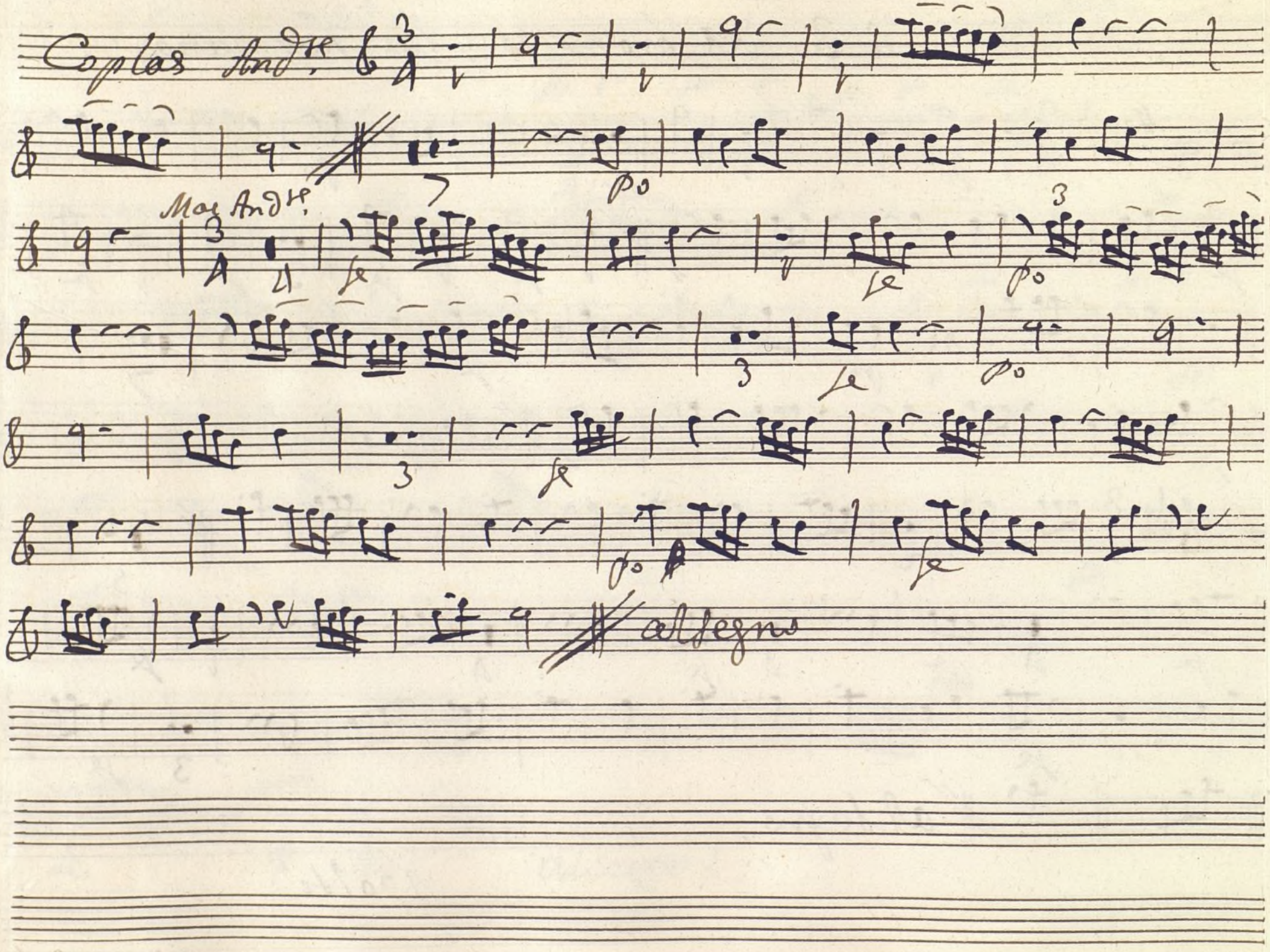

Ayuntamiento de Madrid

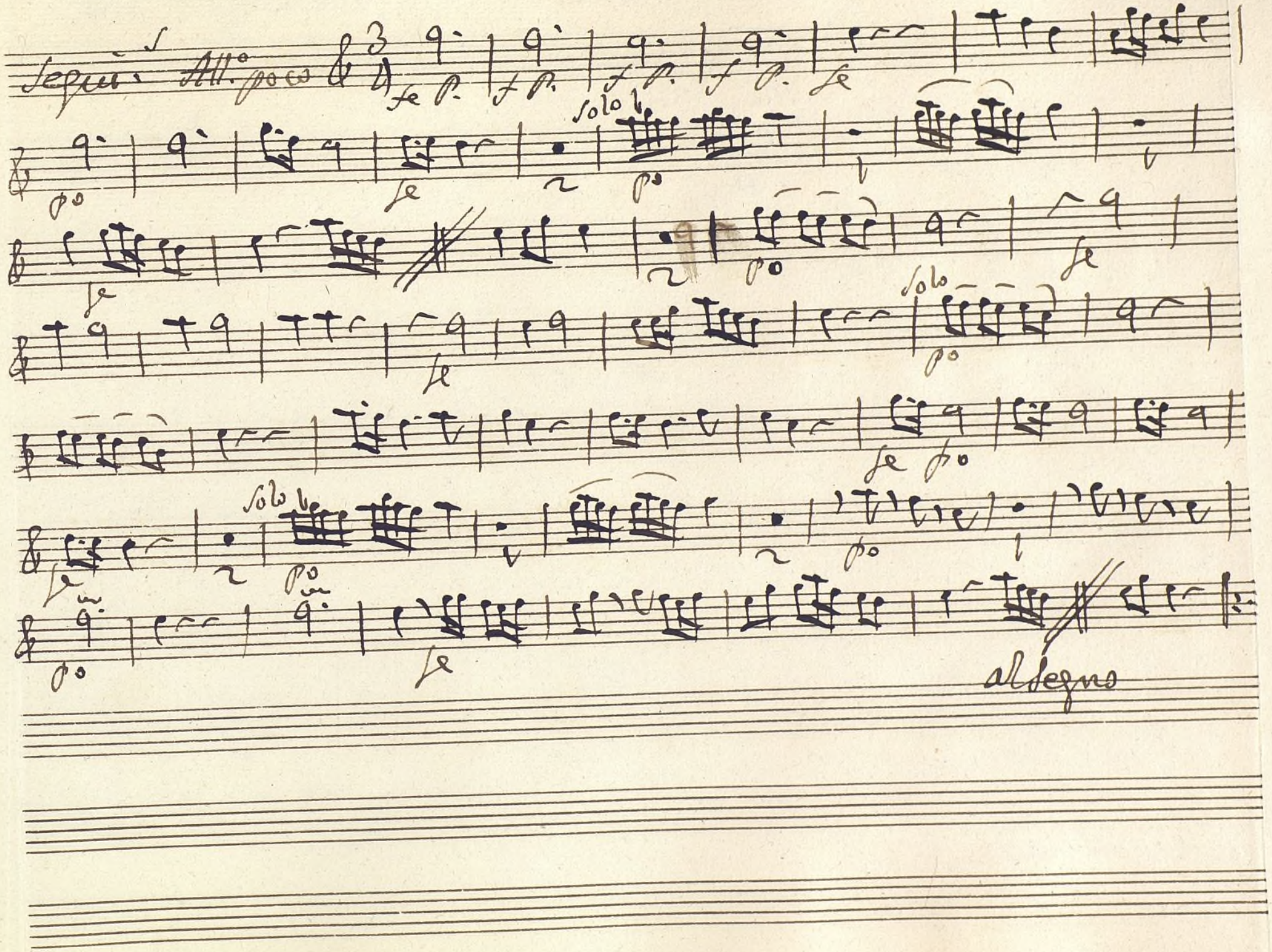

Ayuntamiento de Madrid

Ayuntamiento de Madrid

Oboe segundo.

Mus 144-11

Tonadilla à 3. del Bromista y las hermanas ½.

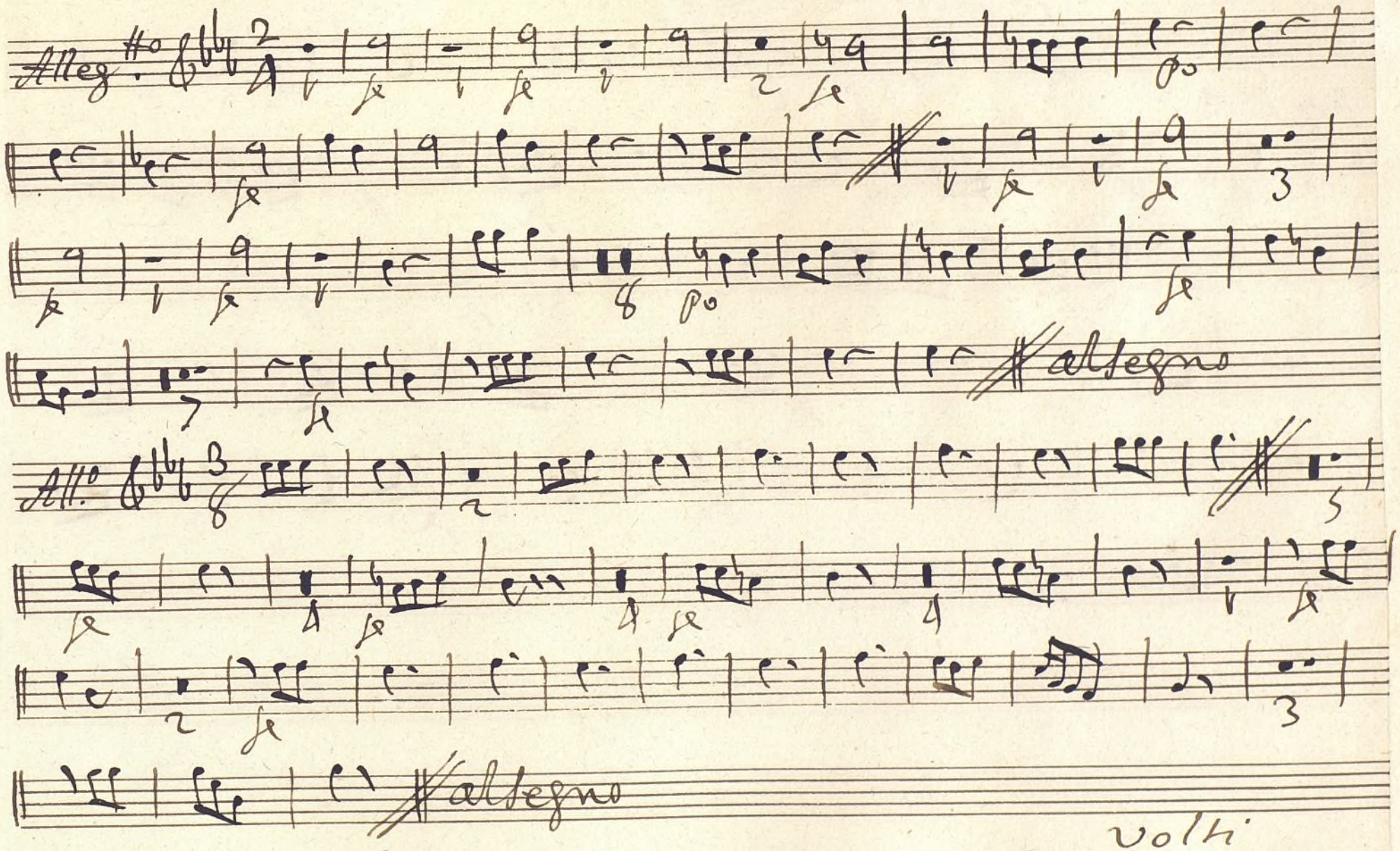

volti

Ayuntamiento de Madrid

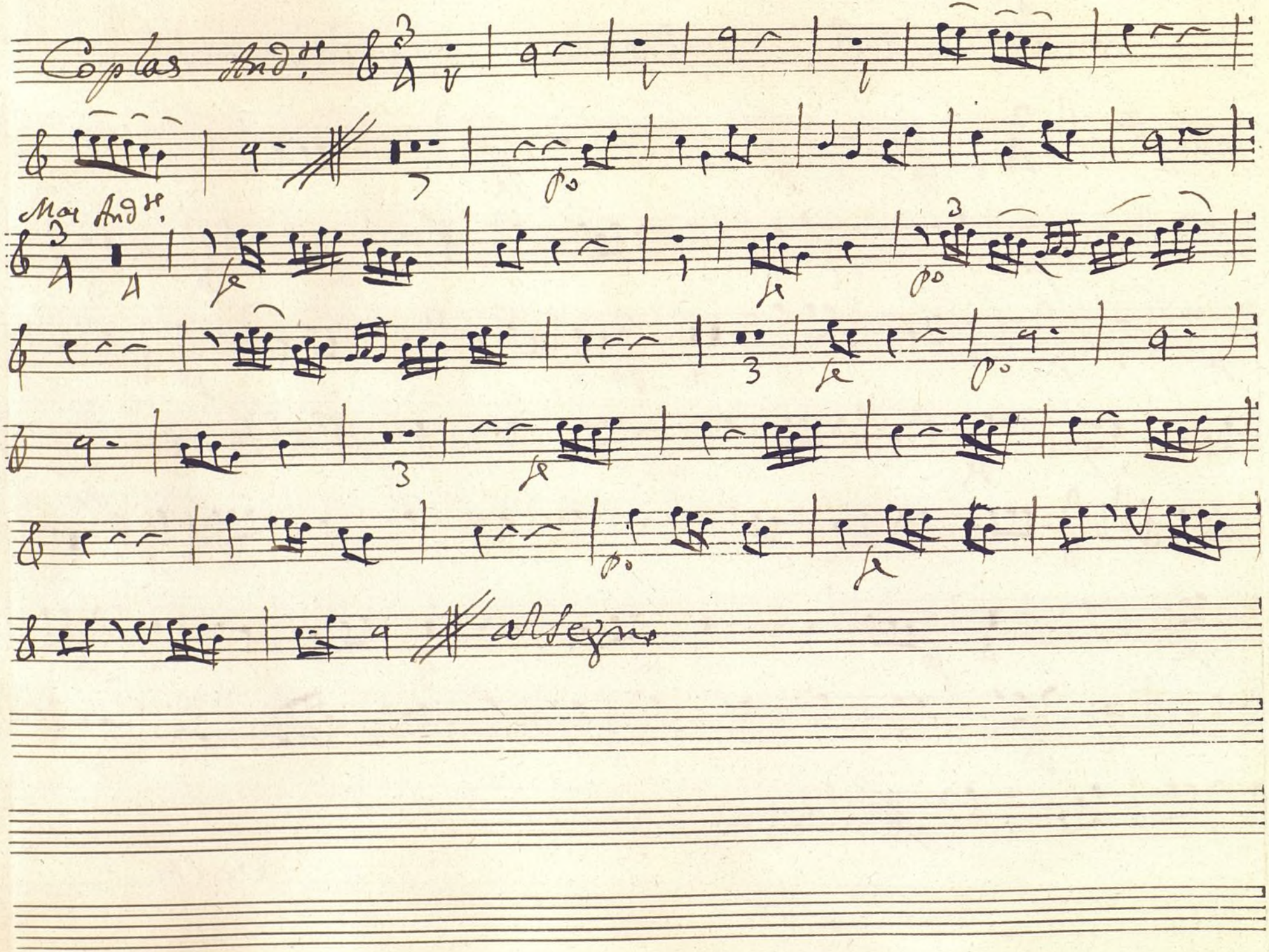

Ayuntamiento de Madrid

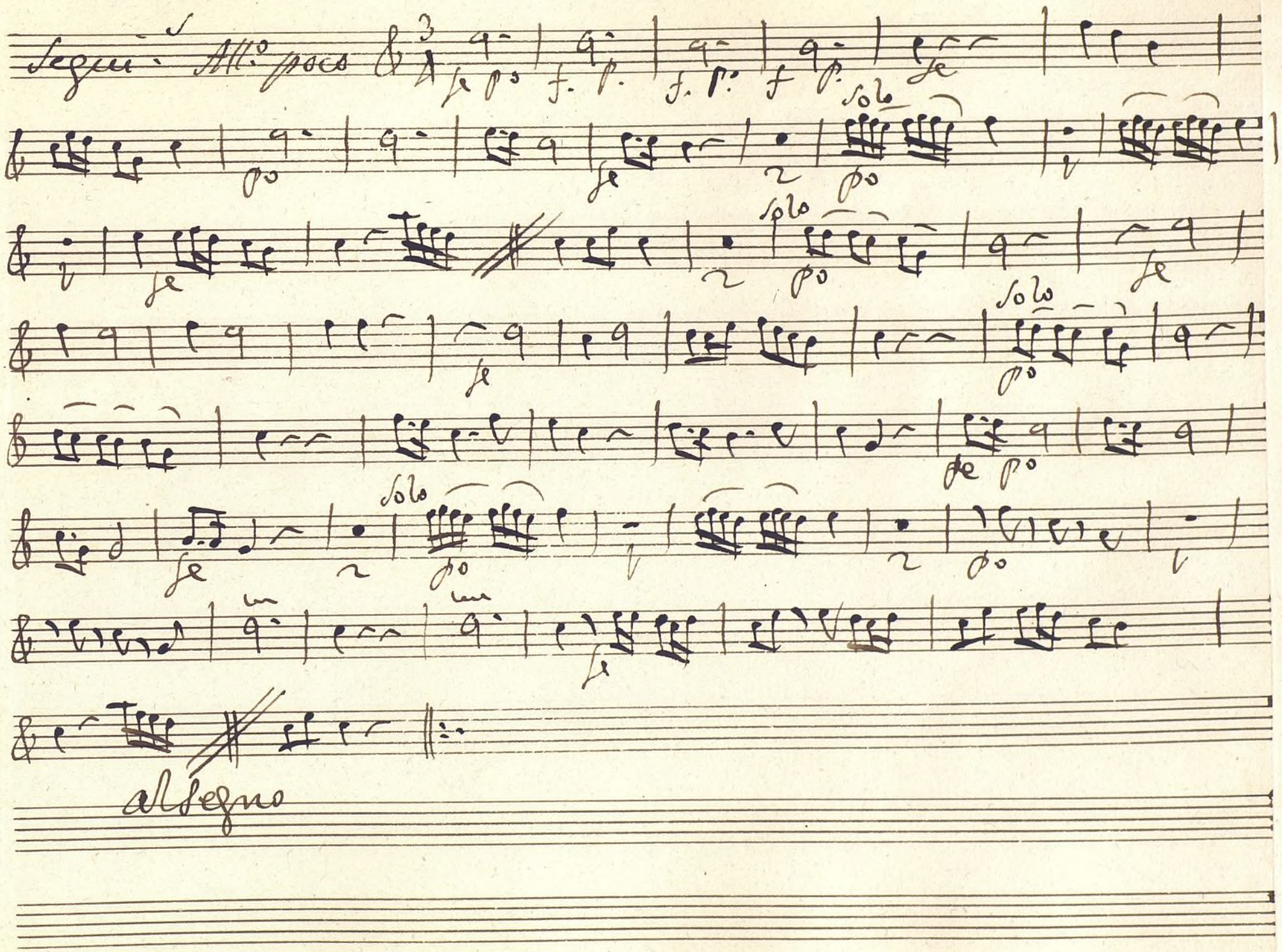

Ayuntamiento de Madrid

Ayuntamiento de Madrid

Trompa Primera +

MUS 144-11

Sonadilla à 3. del Bromista, y las hermanas &.

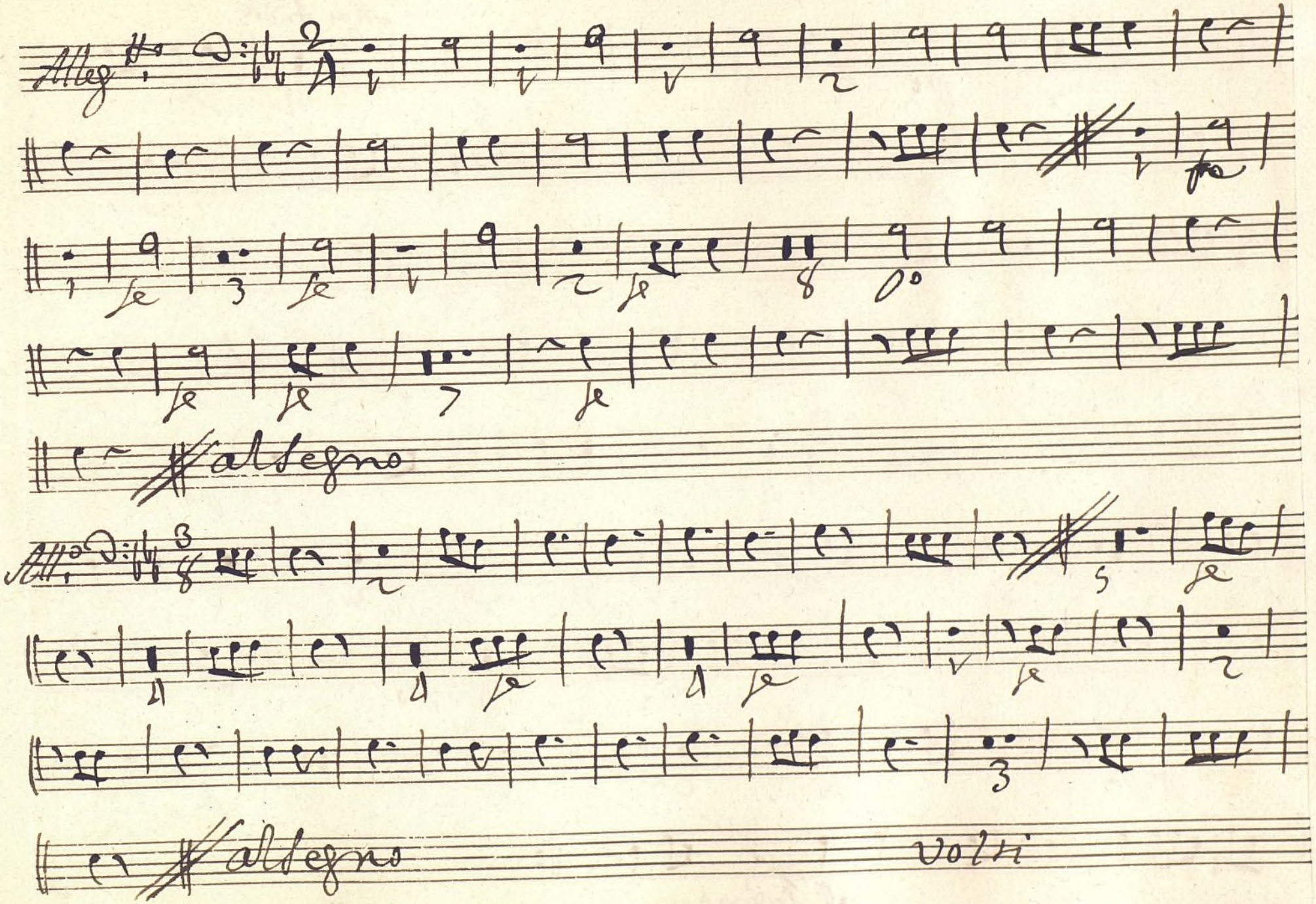

Ayuntamiento de Madrid

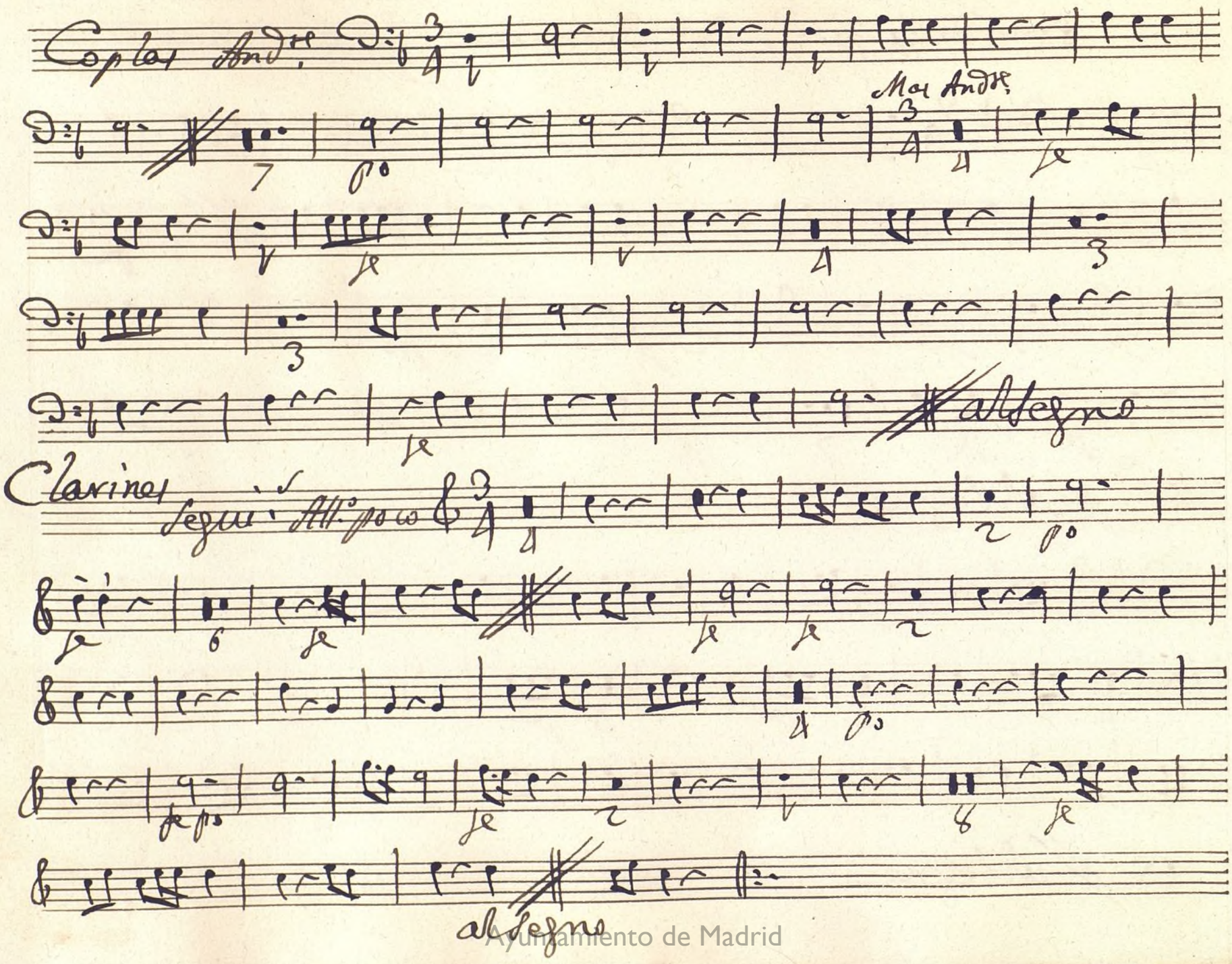

Ayuntamiento de Madrid

Trompa Segunda

Mus 144-11

Tonadilla a 3. del Bromista, y las hermanas ½

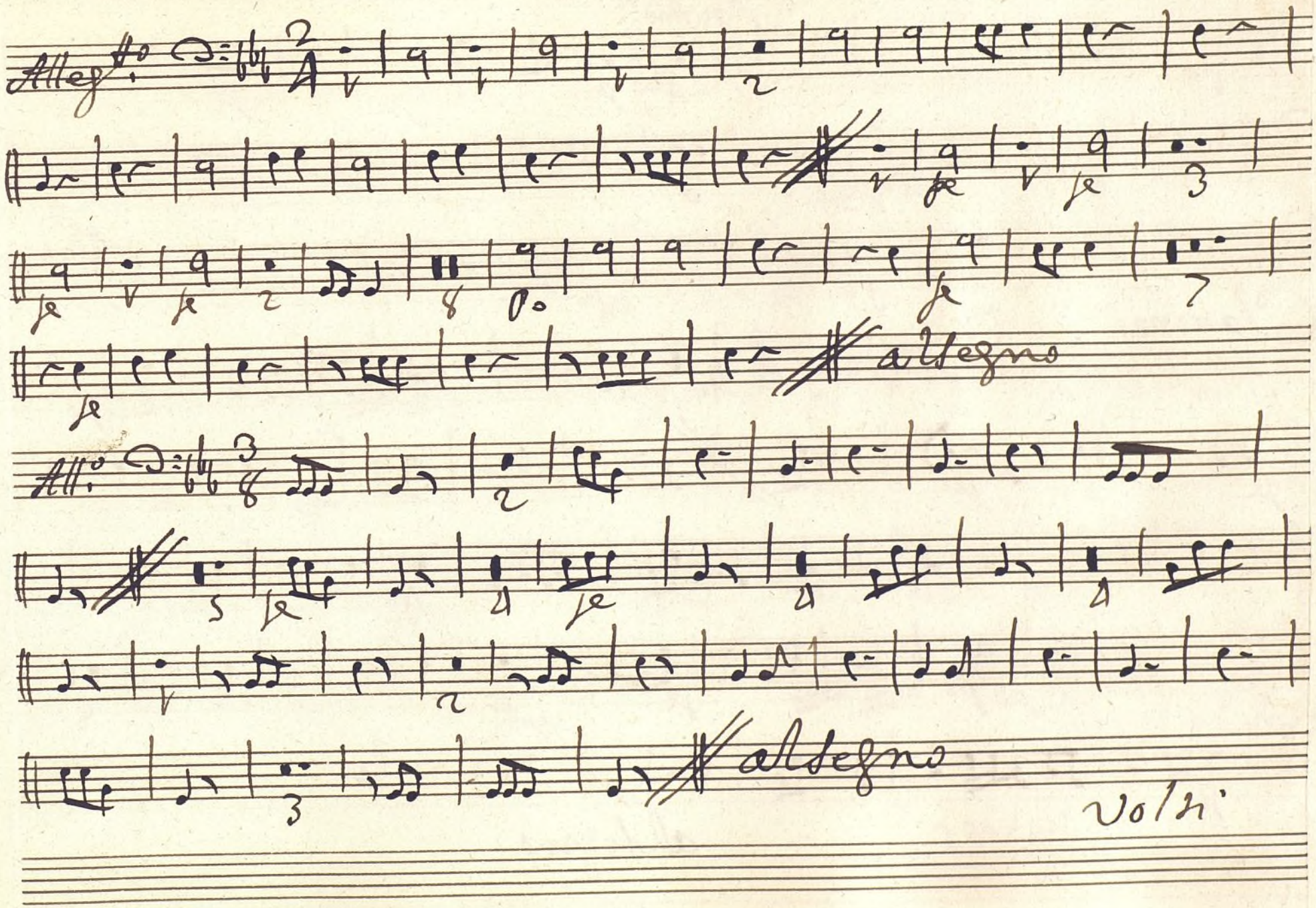

Volti

Ayuntamiento de Madrid

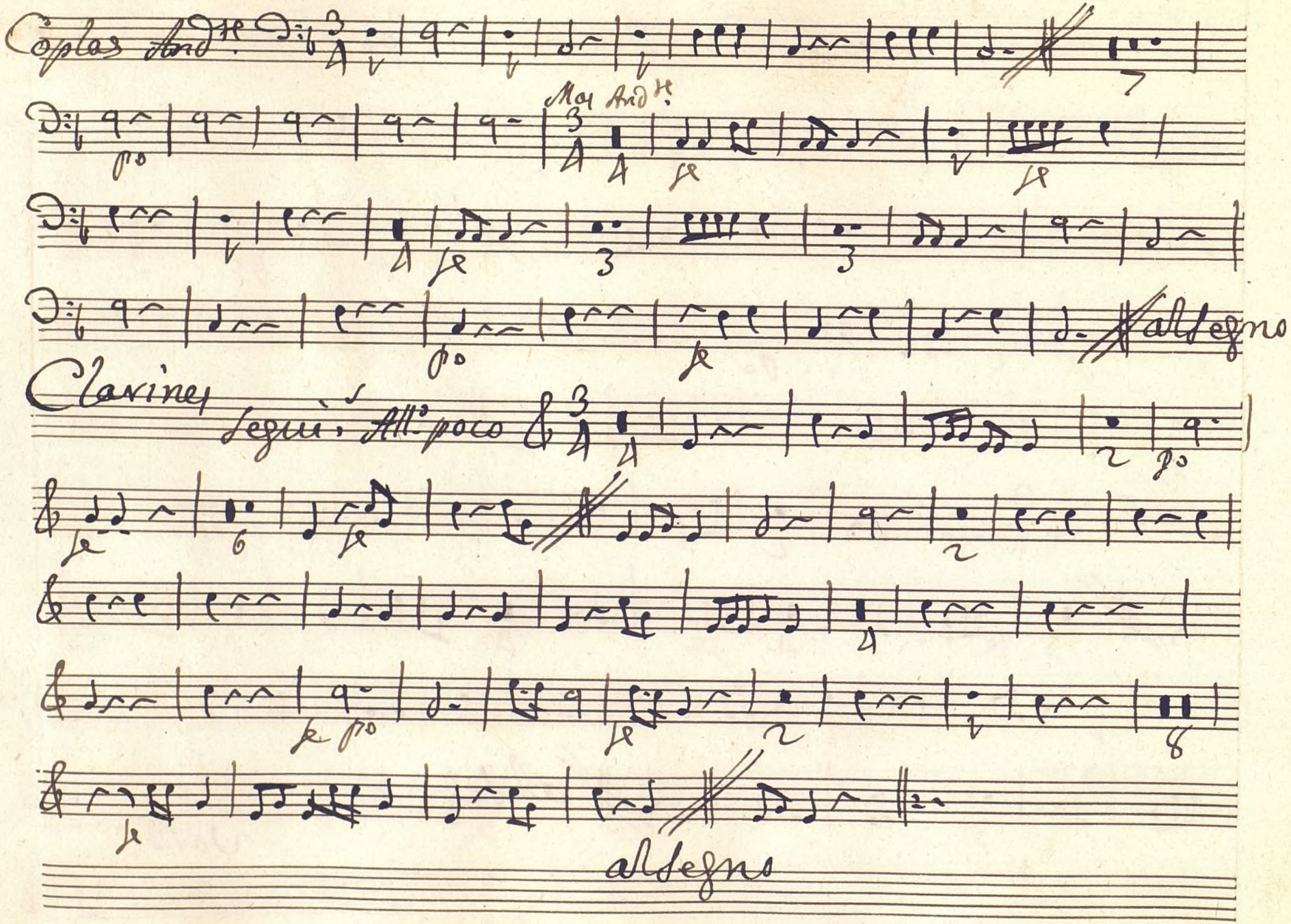

Ayuntamiento de Madrid

Mus 144-11

Contravaso;

tonadilla à 3. del Bromista, y las hermanas.

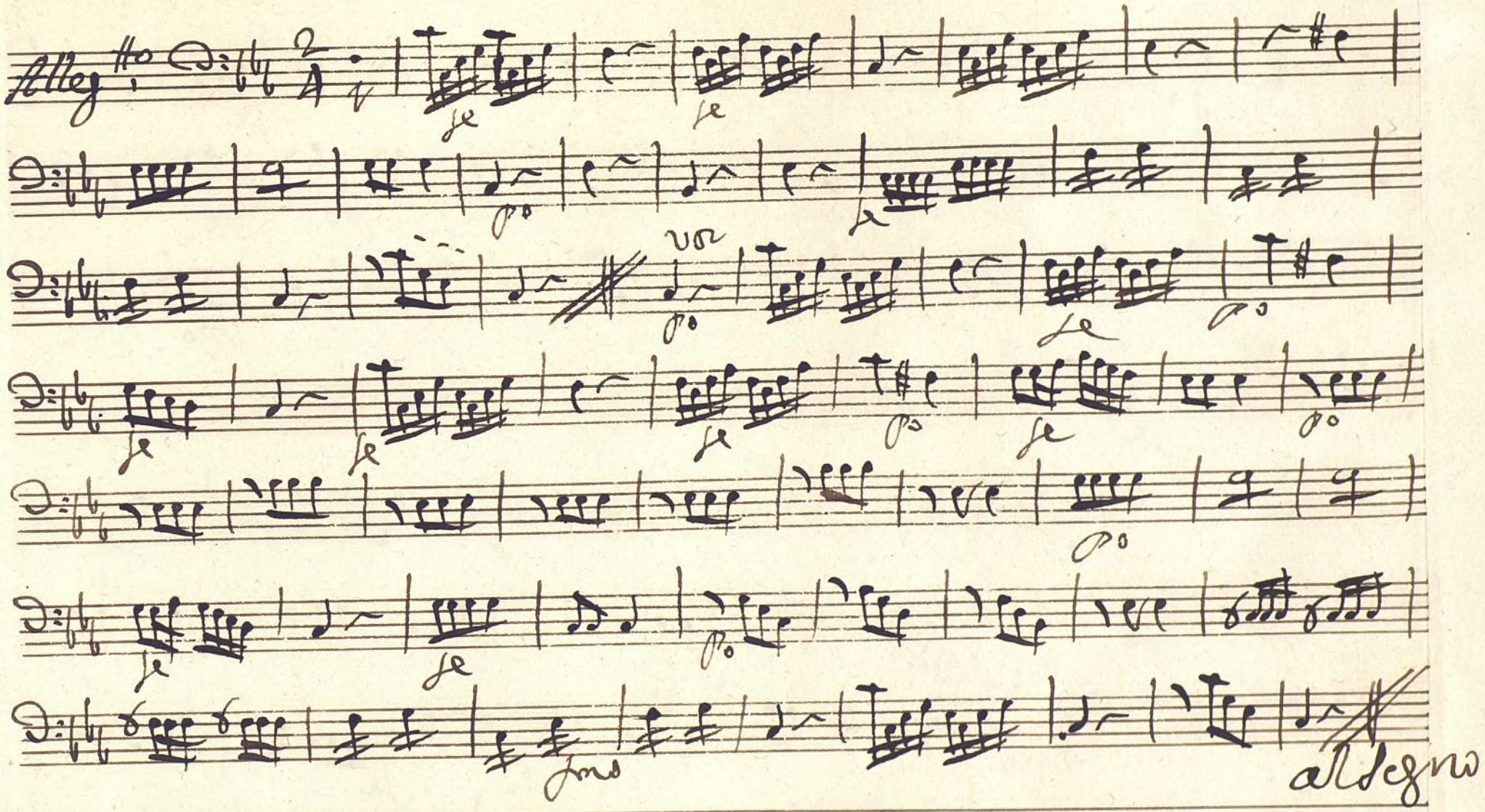

Volsi

Ayuntamiento de Madrid

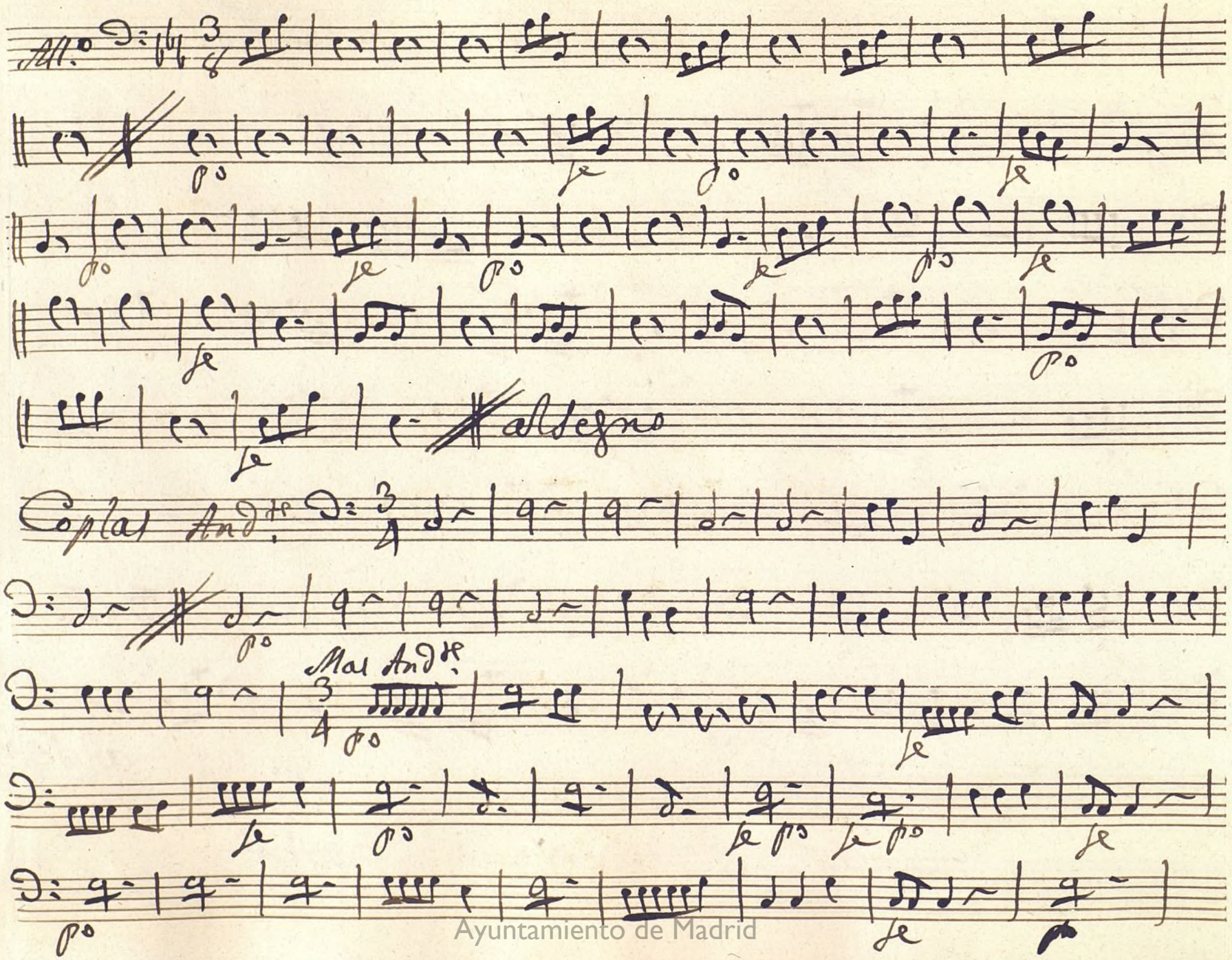

Ayuntamiento de Madrid

allegro

segue All.o poco

allegro

Ayuntamiento de Madrid

Ayuntamiento de Madrid