Mus 168-5

S.ra Maria Antonia;

+

Tonadilla à Solo;

La Chusca Naranjera

168-5

Del S.r Castel;

Ayuntamiento de Madrid

Alleg.tto poco

fe fe

fe po fe po fe

po

A tencion se

po fe

ñores q.e bà mi to na da chus quita gracio sa ymui sazo

Ayuntamiento de Madrid

nada aya pues silencio q.e boi a pin taros

fe

de vna Narangera su chiste y su garbo esta era vna

tenu fe suave

chusca como verbigracia supongamos prima de la yntere

sada la Pobre te nia trato de Naranjas

fe po

Besugos al tiempo Nueces y Abellanas

Ayuntamiento de Madrid

chi ti to chi ti to q.e boi a empezar ve

ràn q.e sa le ro tan par ti cu lar Veràn q.e sa le ro tan

par ti cu lar Veràn q.e sa le ro tan par ti cu lar tan

par ti cu lar

Ayuntamiento de Madrid

Sin mudar ayre

Coplas

Sa lia con su zesta

ganò siete rea lazos

Alleg.to

fe

po

Como yo aora —

en cada ozena —

fe

bendiendo sus Naranjas

la ganarcia no es mucha

a las pre

para ir por

po

Ayuntamiento de Madrid

sonar — ya un Maja dero le dijo estas pa
piezas — ello es un Robo mas yo q.e culpa

fe po

labras con gran sa le ro
tengo de que aya ton tos

fe

el Demonio del mono con lo q.e sa le — que
Ayer tomò un Abate media dozena — sin

po fe

Ayuntamiento de Madrid

le dè tres dozenas por cuatro reales — mas la respuesta —
tener en su bolsa Cruz de moneda — y yo en fada da

po

fe

po

ya la lleba de a quarta — en la cabeza —
le quitè por mi hazienda — la media capa —

ya la lleba de a quarta en la cabeza
le quitè por mi hazien da la media capa

fe

Ayuntamiento de Madrid

a mis Limas Limitas a mis Resa la ditas a

po

mis — Limas morenas que son Como Ca bezas y

doi a siete rea les Cada do

zena Cada do zena — — — y doi a siete —

po fe po

rea — — — — — les Cada do zena —

fe fe

allegro

Ayuntamiento de Madrid

All.º vivo

el abergonzado

se subio a mayores pero mi respuesta fuè dos mosi

cones

me bine a mi casa

mui te pase ando y unas segui dillas me dieron al

Ayuntamiento de Madrid

paso q.e hablaban con los chus - cos e na mo

po fe po

ra - dos

fe fe

Segui. Allegtto.

ob se quiaba a Una Niña cierto su jeto

po

Cierto su je - - to ay q.e dulze pena es saber a do

Dol.

Ayuntamiento de Madrid

rar obsequiaba a Una Niña cierto sujeto —

je

cierto su je_to y ella le pregun taba — que era Cor

tejo — y ella le pregun ta ba — que era Corte_jo;

je

el la dijo es un dulze desa so siego — desa so

siego — y un echizero Enigma por lo a la gue ño; refinado el Ca

Ayuntamiento de Madrid

riño brilla en su obsequio q.e un bien mio Con alma —

si biene a tiempo — es polbora tan

sin parar

fina q.e arde sin fuego - - - - ay q.e dulce pe

dol.

nar es saber a do — rar y aunq.e cuesta ba rato no tiene

se p.o

precio —

se allegno

Ayuntamiento de Madrid

Ayuntamiento de Madrid

Ayuntamiento de Madrid

Violin 1.º Ton.ª à solo. t

La chuca Naranjera

Mus 168-5

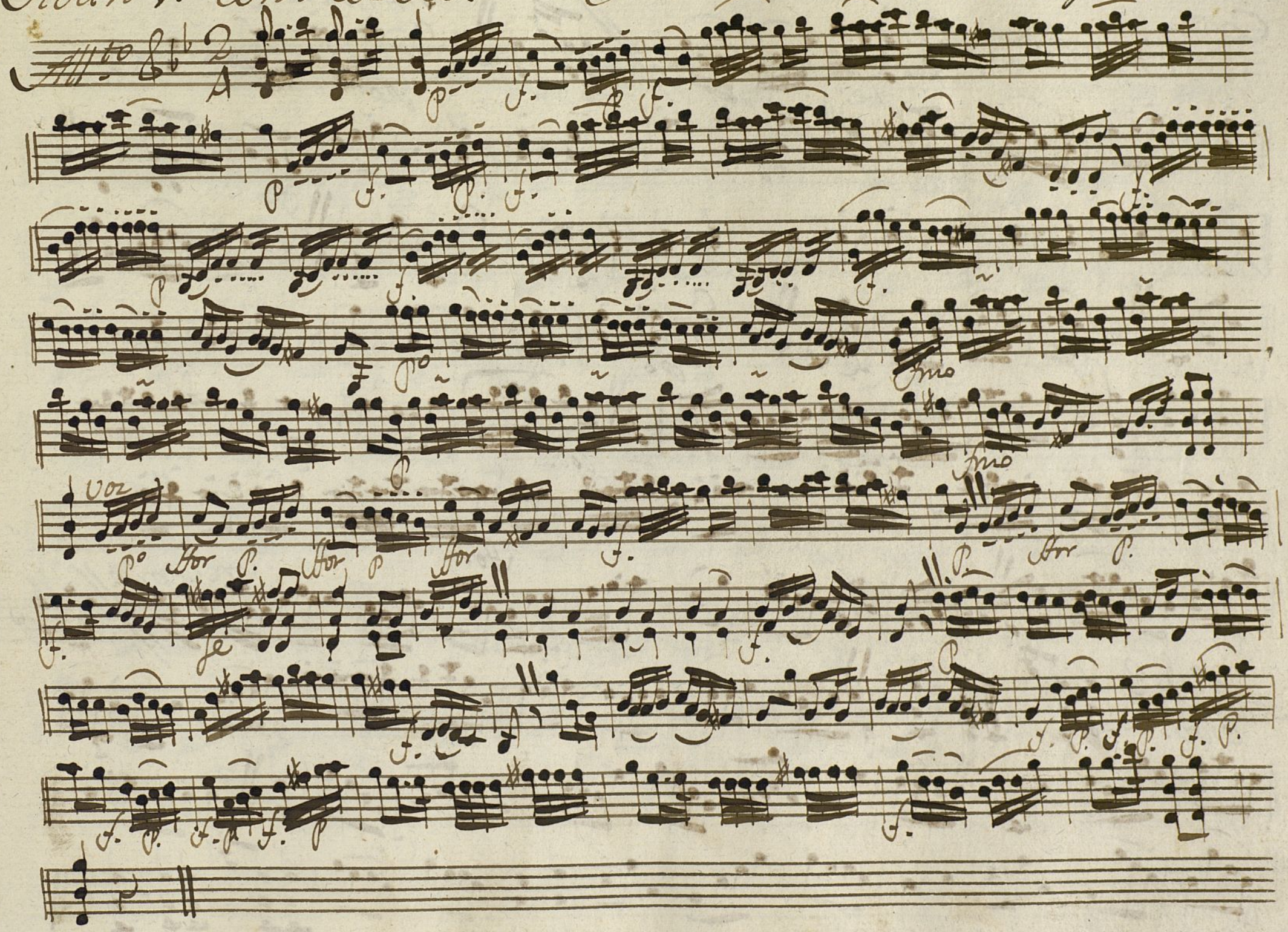

Ayuntamiento de Madrid

Coplas.

Andte

Sin mudar el ayre

fe

po

fe

fe

Suave

fe

p

f.

po

fe

po

fe

dol.

for

f.

f.

Alseono

Allo vivo.

p

f.

p

f.

fe

p

fe

fe

Ayuntamiento de Madrid

Seg.s And.no All.to

Po

Pmo

Dol.

fe

fe

Po

Po

Dol.

Cre.to al fe Po

f. Al segno.

Ayuntamiento de Madrid

Ayuntamiento de Madrid

Violin 2.º ton.ª à solo. t

La chuca Naranjera

Mus 168-5

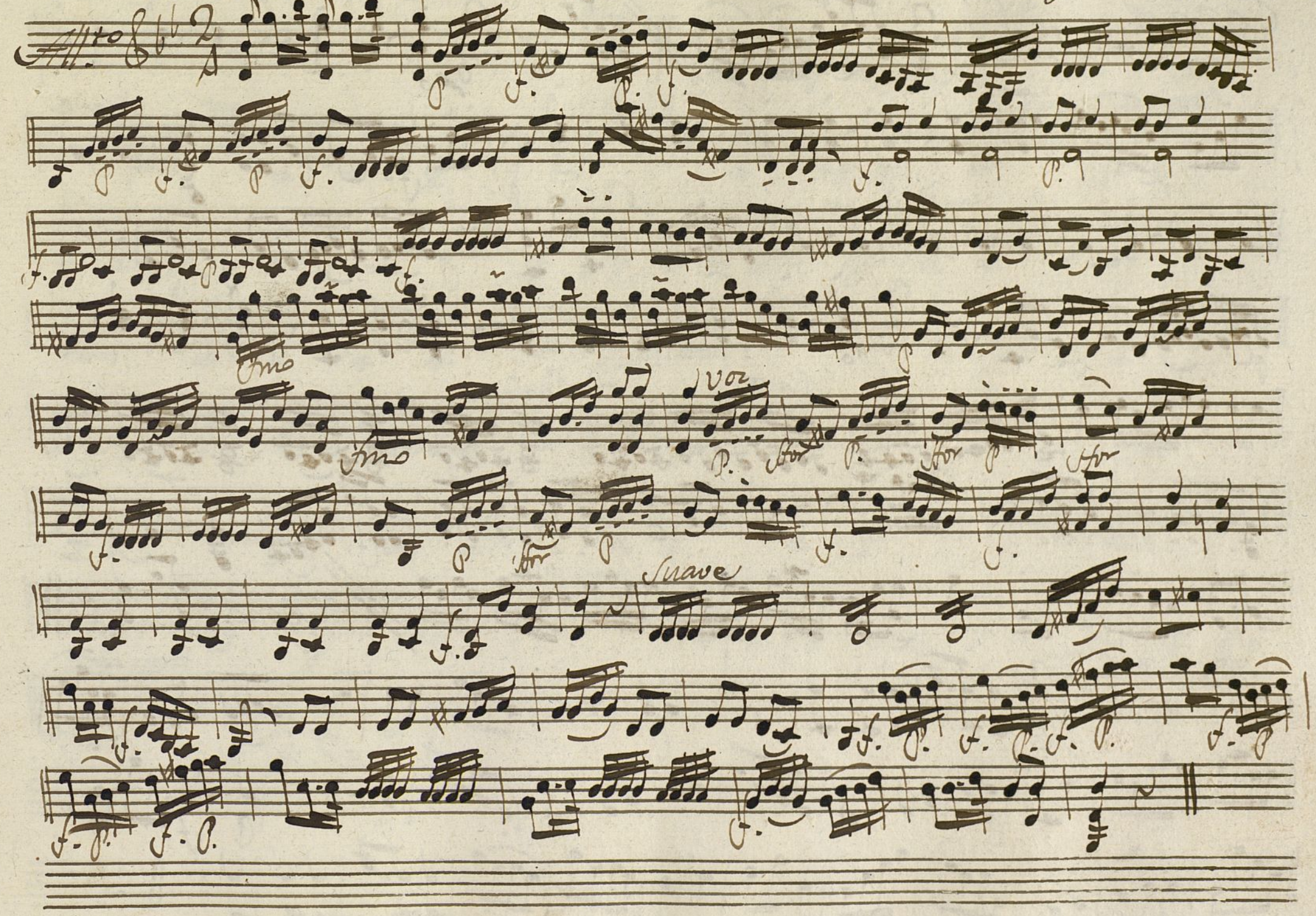

Ayuntamiento de Madrid

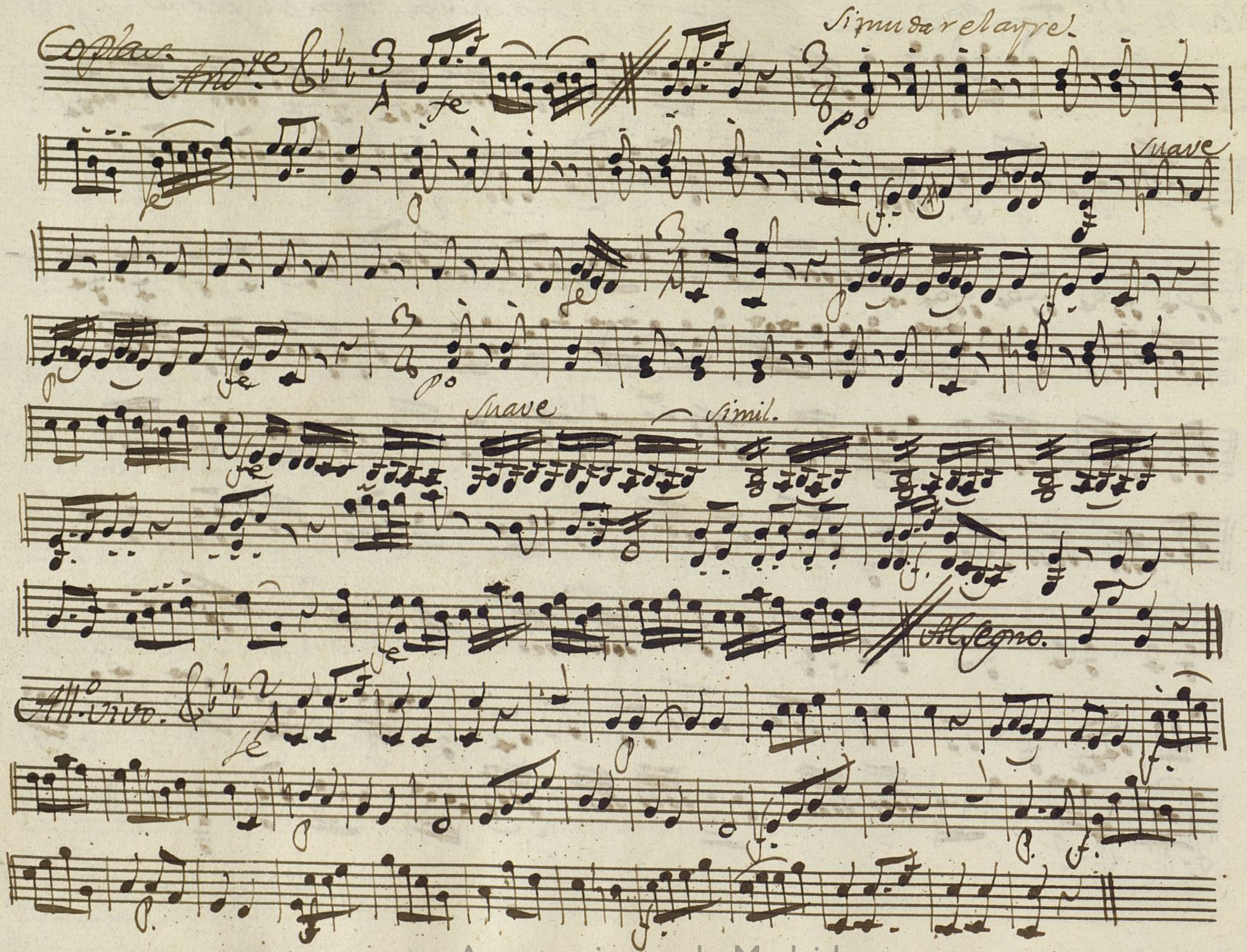

Ayuntamiento de Madrid

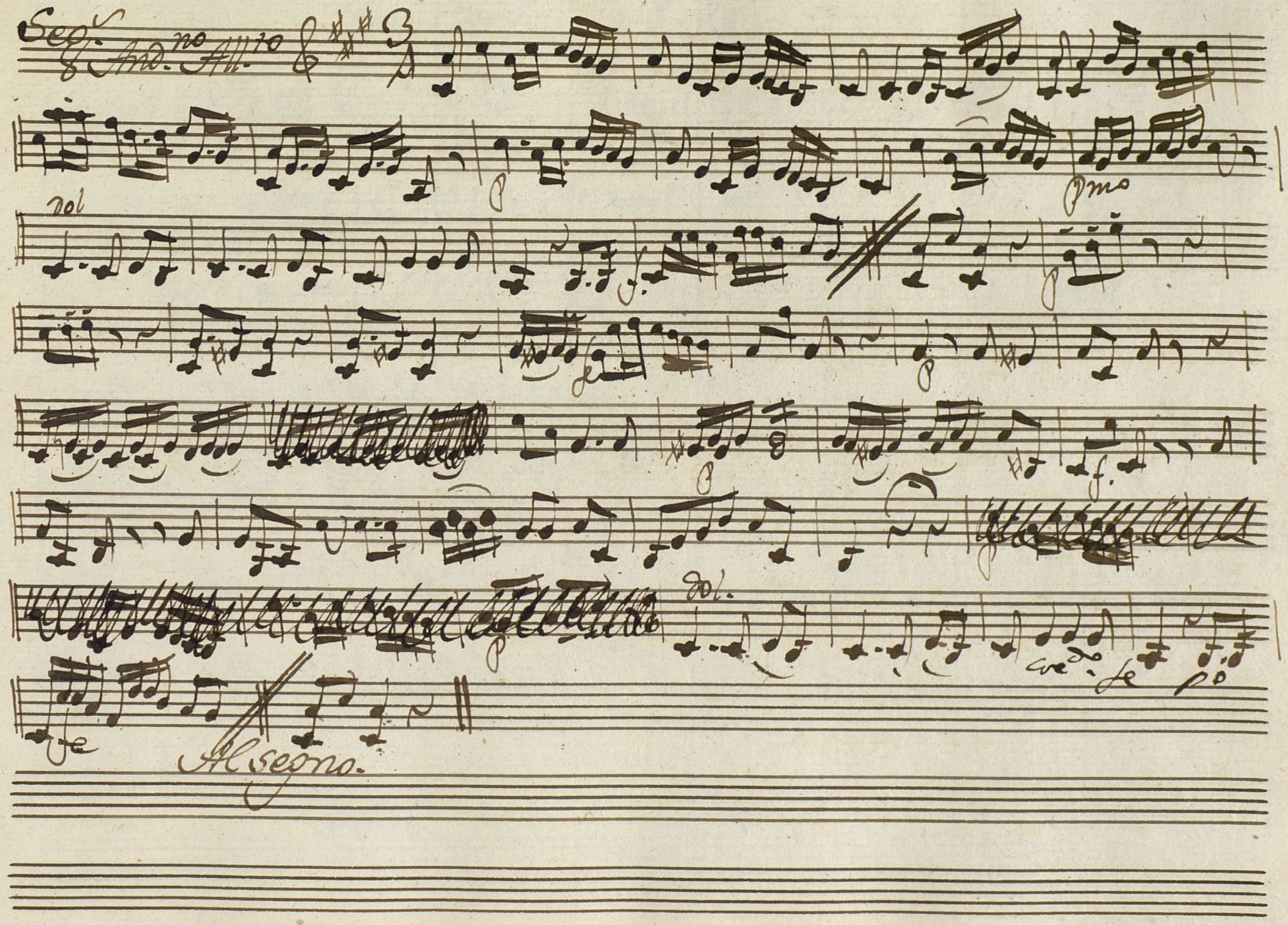

Ayuntamiento de Madrid

Ayuntamiento de Madrid

Oboe Primero

Mus 168-5

tonadilla à Solo;

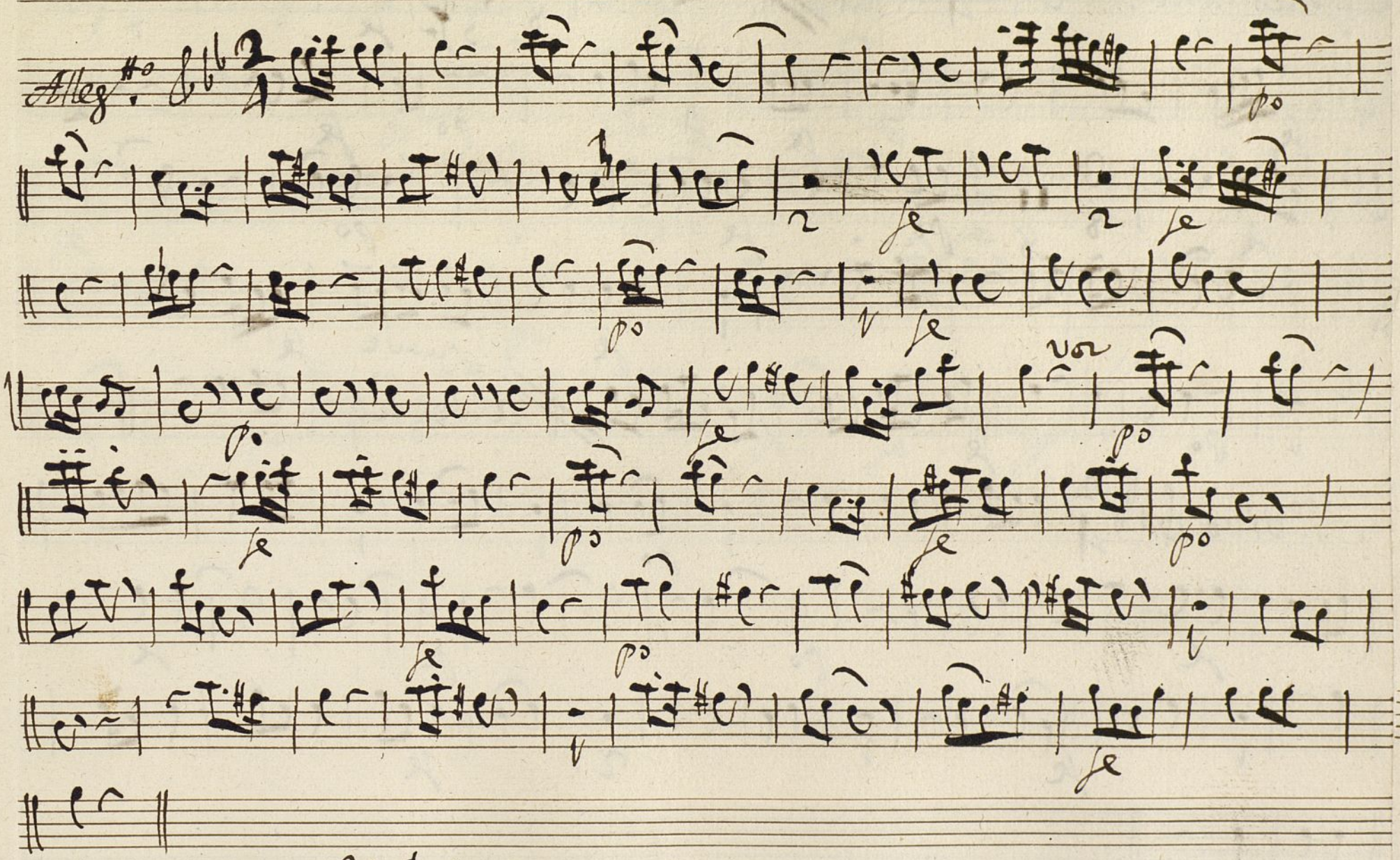

Volti

Ayuntamiento de Madrid

Coplas Andte.

fe fe po fe fe po fe po fe suave fe

Allegno

All.o vivo

po fe po po fe fe

Ayuntamiento de Madrid

Segui: Alleg.to

3 po Dol.

2 Dol.

fe

po

3 po po fe

Al segno

Ayuntamiento de Madrid

Ayuntamiento de Madrid

oboe segundo

+

Mus 168-5

bonadilla à solo;

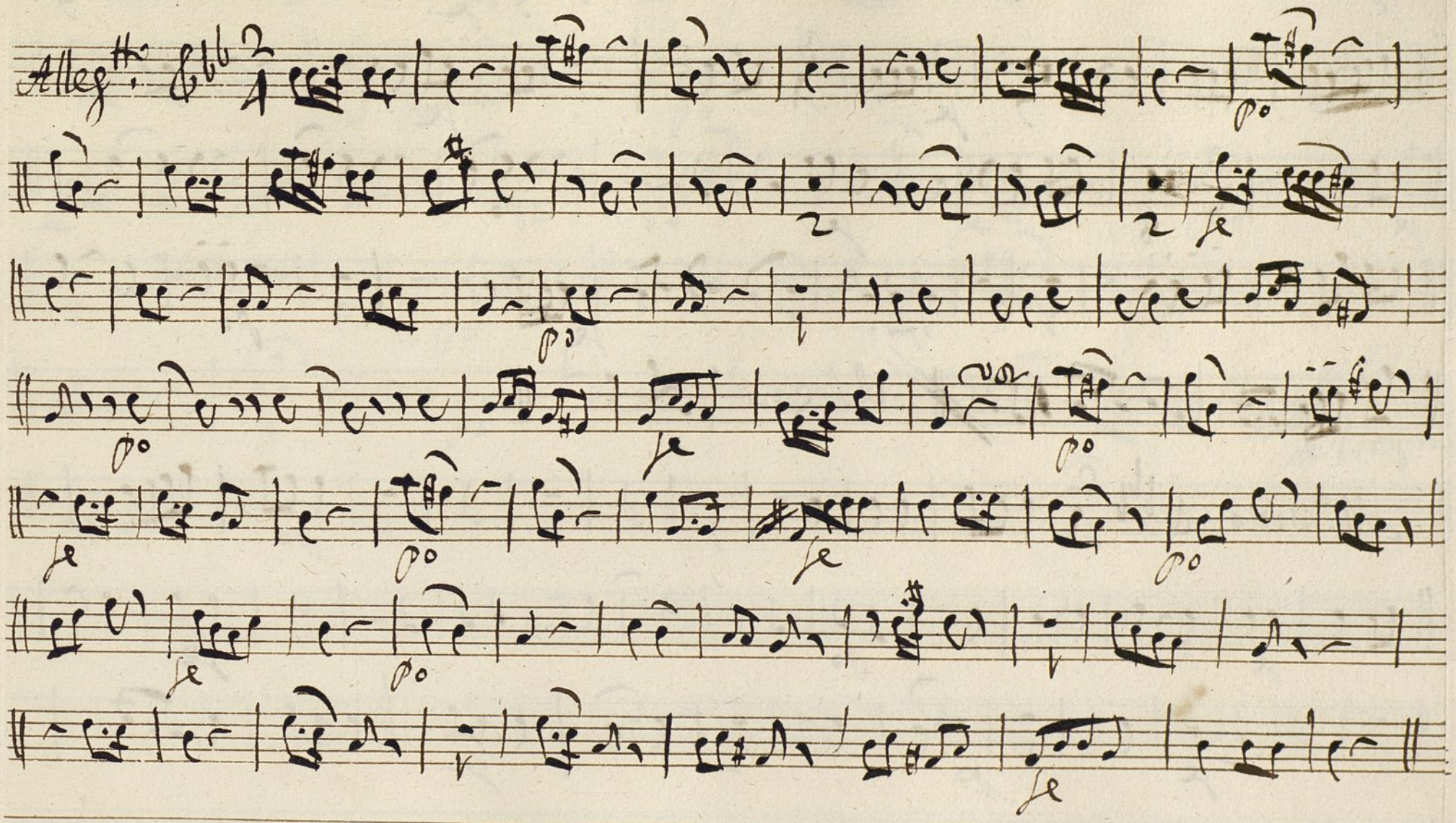

volti

Ayuntamiento de Madrid

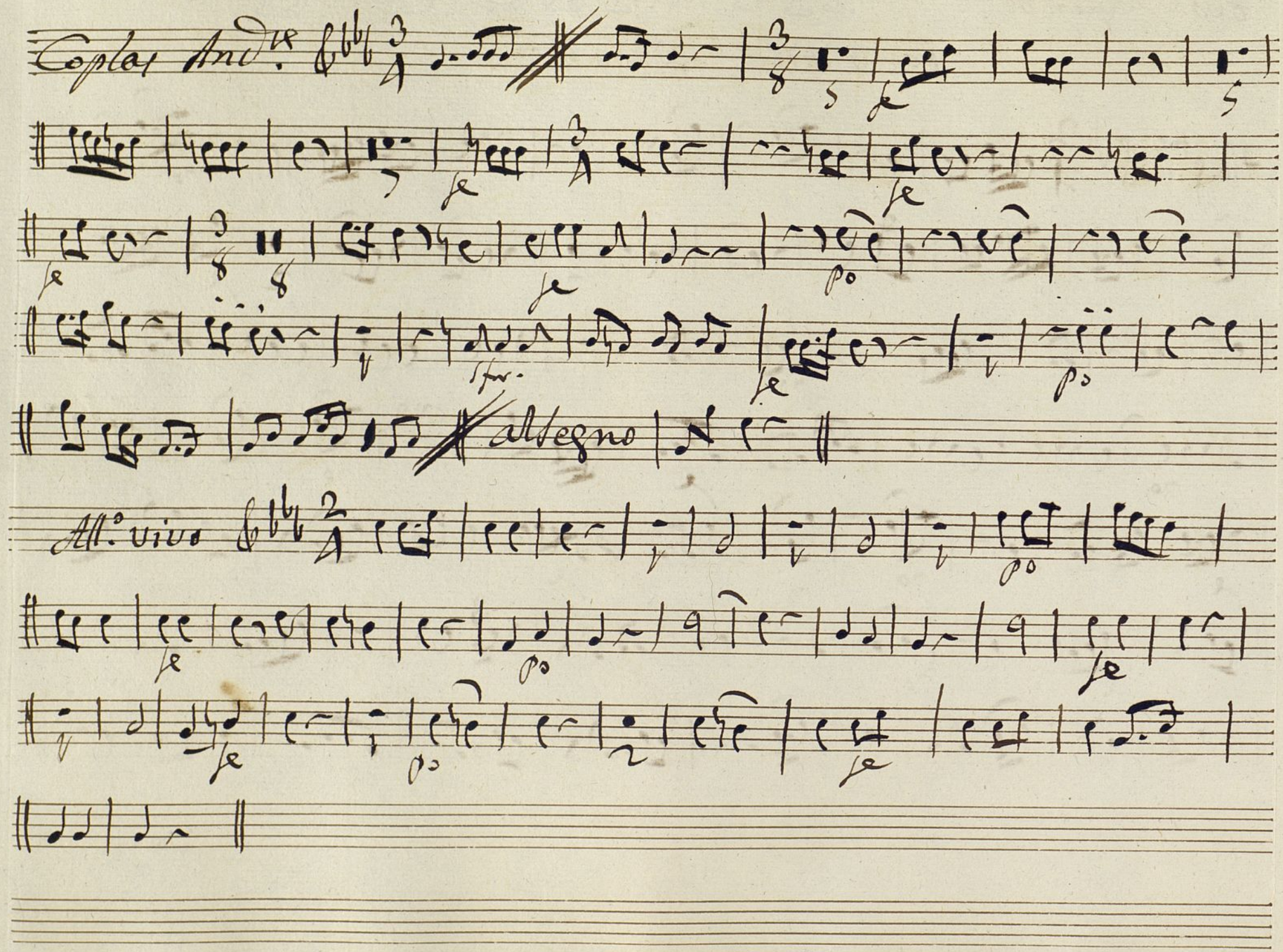

Ayuntamiento de Madrid

segue · Allegro

Allegro

Ayuntamiento de Madrid

Ayuntamiento de Madrid

Trompa Primera

Mus. 168-5

Tonadilla à solo

Inclafà

Alleg.tto

vor

Coplas And.te

Allegro

Ayuntamiento de Madrid

2/4 All.o Taze

In dela

Sequi.s Alleg.tto

po

se

5 se

po

5 po

se

allegno

Ayuntamiento de Madrid

Mus 168-5

Contrabajo;

Tonadilla à solo;

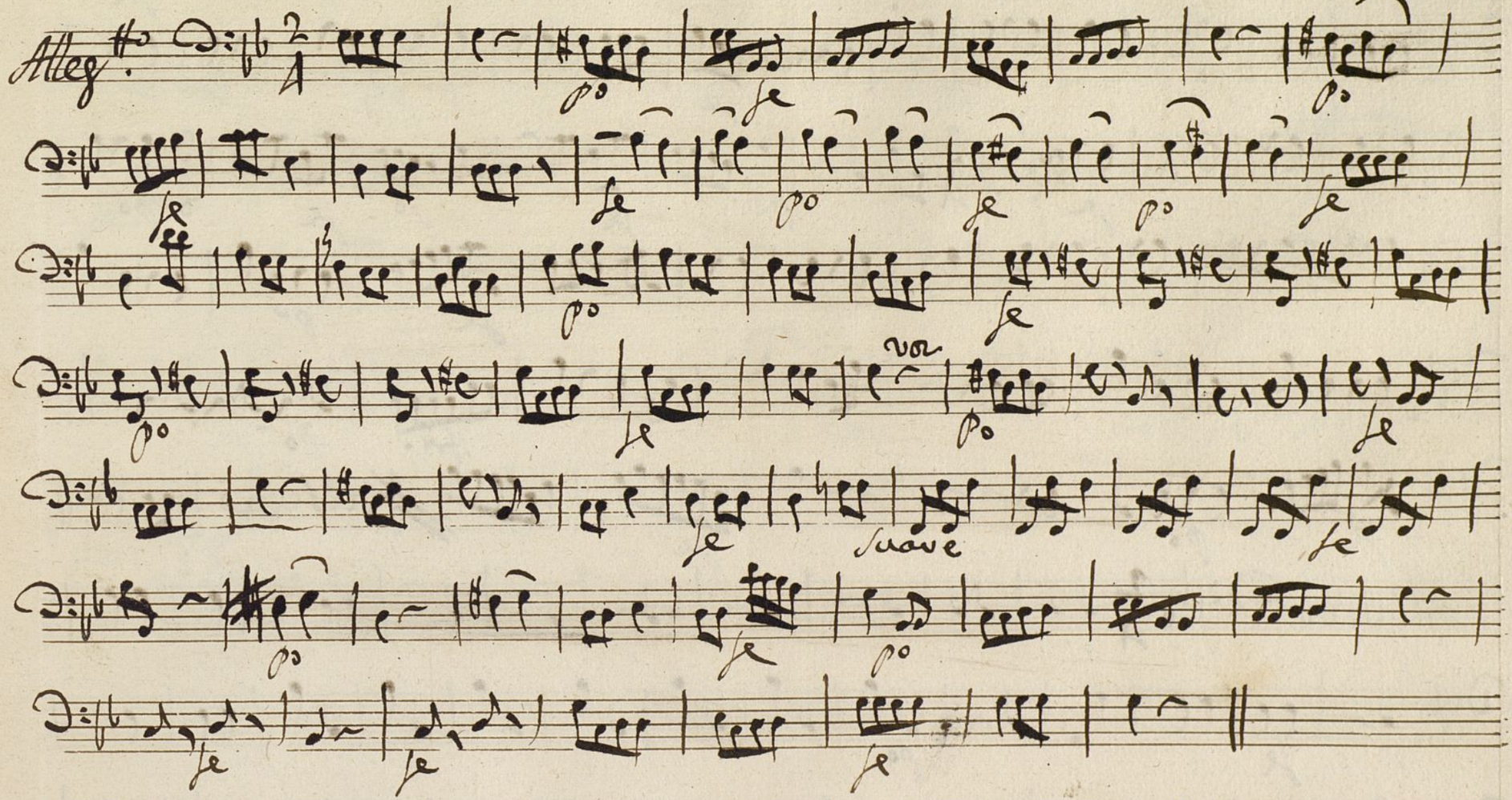

Ayuntamiento de Madrid

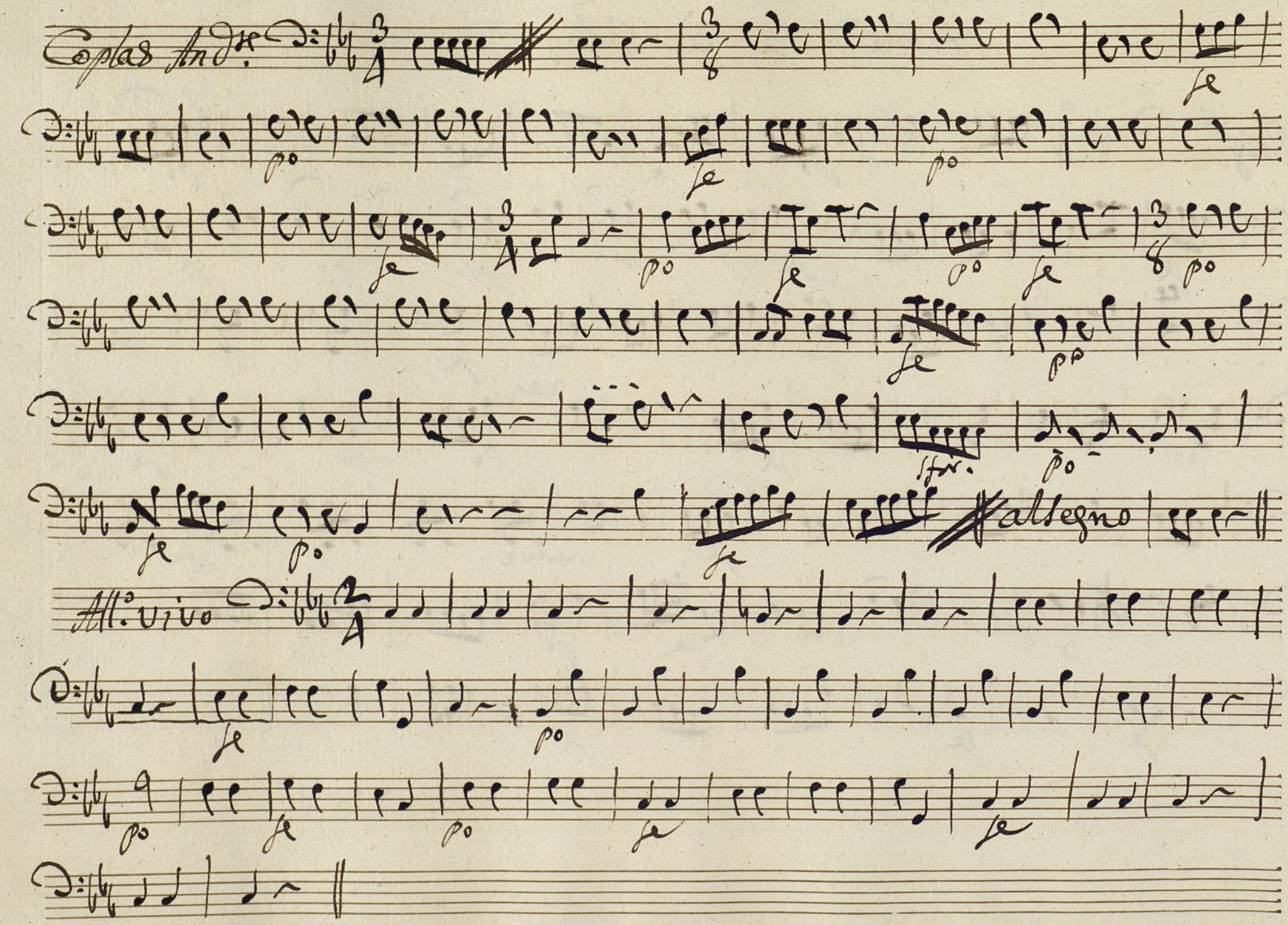

Ayuntamiento de Madrid

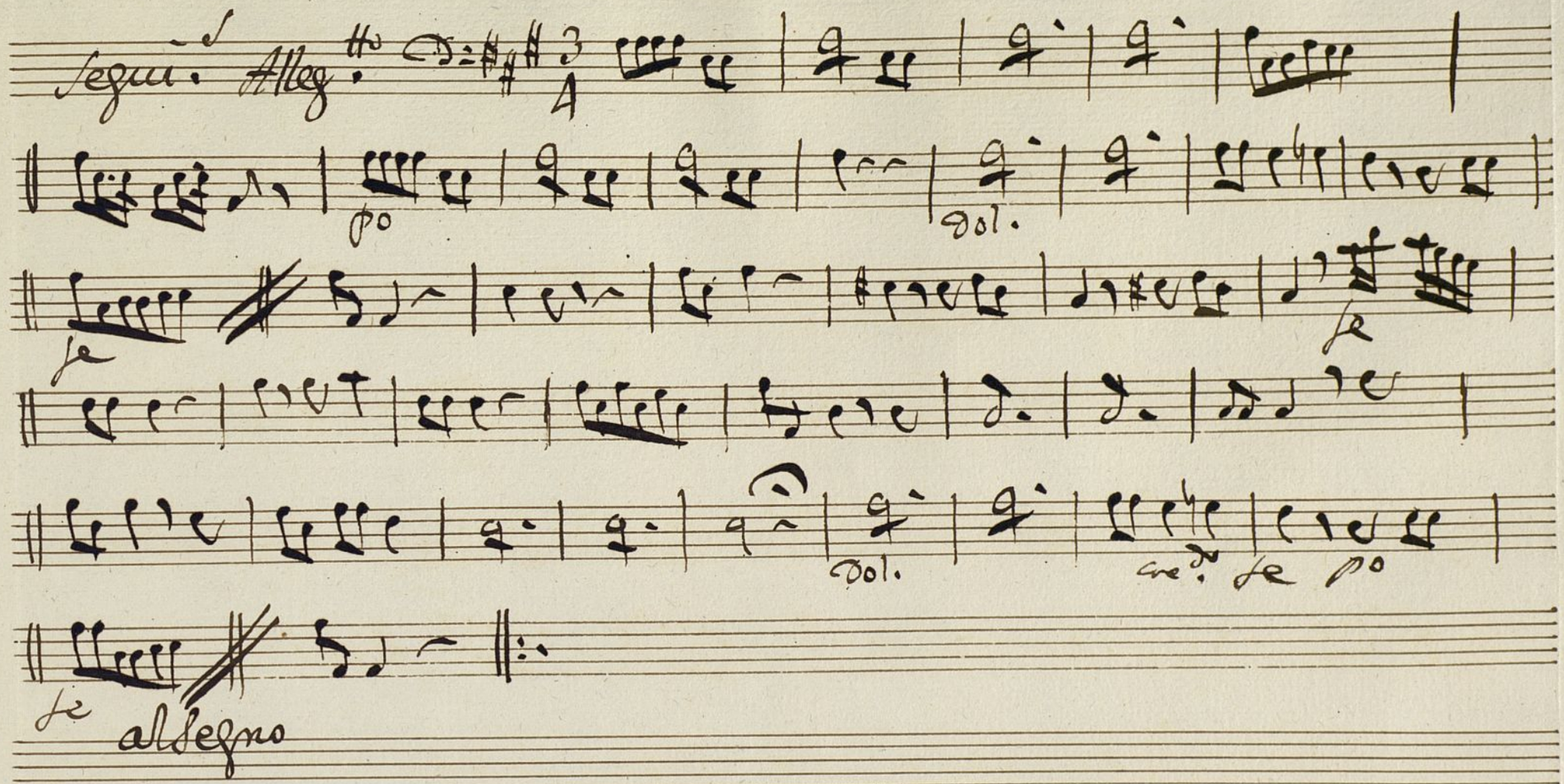

Ayuntamiento de Madrid

Ayuntamiento de Madrid