Mus 168-2

S.ra María Antonia y.

Tonadilla.

à Solo.

La Loca de Amor Segunda P.te

Dueños queridos de el Alma.

S.or Cartel.

168-2

Ayuntamiento de Madrid

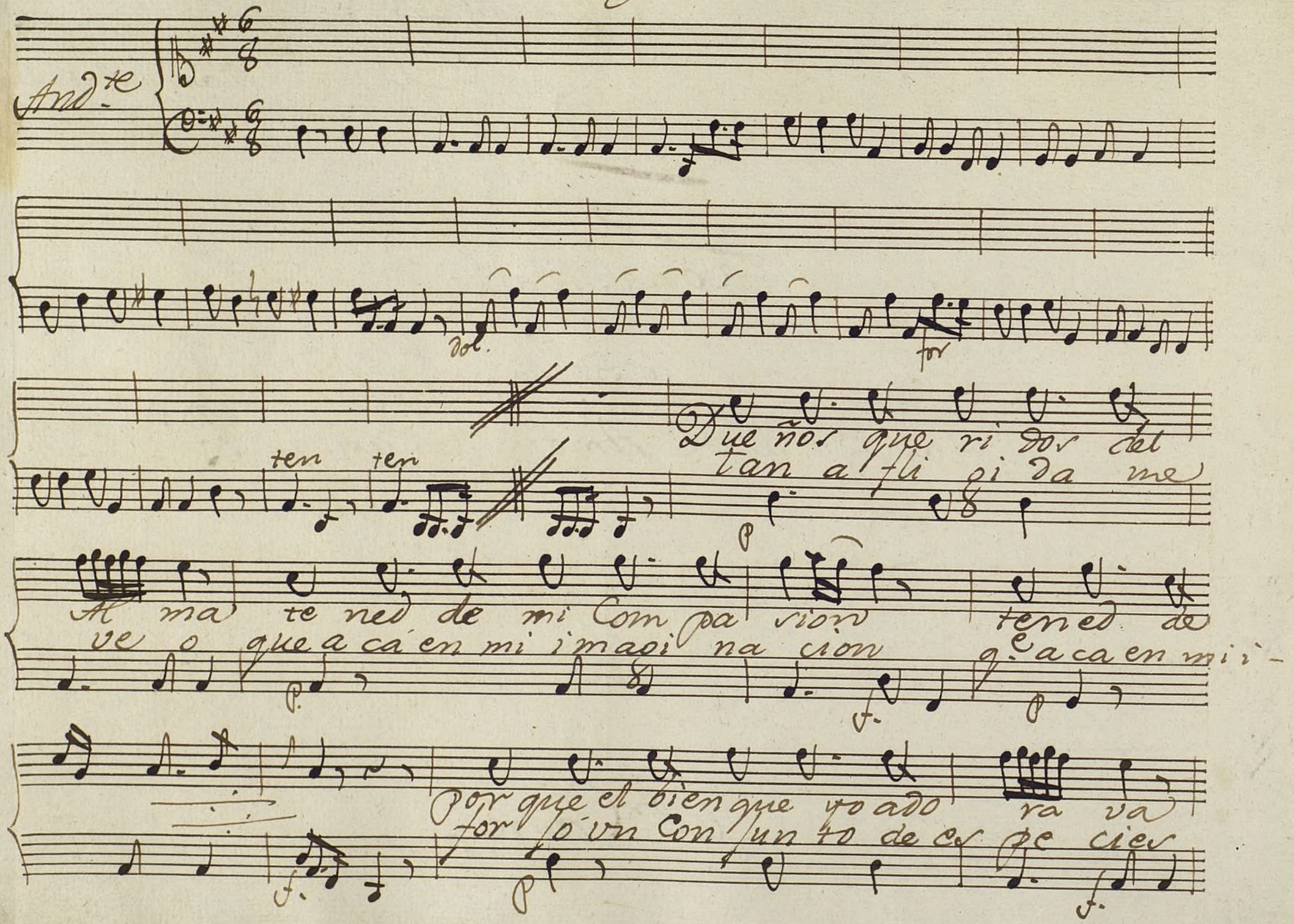

Ayuntamiento de Madrid

co mo ingrato me olbi do — como
y al fin todo es confu sion — y al fin

Ya si no os ad mi re que con tal do-
Por de sa ho gar me a con taros

And.te

lor es plique las ansias de mi Co ra zon con a ies con
voy a mantes de li rios de on per fecto a mor con penas con

a ies con ra bia y fu ror con ra bia y fu ror con
an sias lo cu ra y a mor lo cu ra y a mor lo

for

Al segno

Ayuntamiento de Madrid

Coplas.

Es mi Amor ingrato a
Yo no se lo que me
Con si dera mi Ca

All.to

mante tanfir me que no me Deja de persuadir a que-
di go porque es tal de Amor la guerra q.e en mi Corazon se-
ri ño faltas de Co rres pon diencias pues la Constancia de
rer te por mas q.e tu no me quieras pero a-
halla que a de li rios se acrecienta mas que
mio el tu yo en viento la trueca y esta

Ayuntamiento de Madrid

vezes arrebata vn frenesi mis potencias
mucho si anda vn Juego de Pelota en mi Cabeza
mudanza me obliga a despechos y a violencia

vn fre abanze la Infante-
de Pe Pelota
à des fuego

for

Suave

ria muera mi amor arma guerra guerra. ay
falta señala otra chaza gano treinta. ay
fuego que me habra so agua q. el pecho se quema. ay

Ayuntamiento de Madrid

esto es lo cu ra - ay esto es qui me ra - ya si

todos al ber me - se com padez can - q.e muero de

sustos locu ras y que las - que muero de

for

Al Segno 2 mar.

Hasta aqui llegar pu dieron mis lo -

Ayuntamiento de Madrid

curas y mis ansias y hasta dar por ti la vida mi Cora-

zon no desmaya mi

pero q.e es lo que veo de q.n será esta Carta

el pecho se estremece todo me sobresalta

for

Rez.do

cres.

Aquel que fué tu A-

Rez.do

Ayuntamiento de Madrid

mante (ay Dueño mio) y olbidó tus finezas (Cruel des-

vio) a costa de su vida por su Dueño

bio de su Ceguedad el desengaño y en-

tre fatigas ansias y rigores temiendo tu ri-

gor (muero de amores) y haze palido mustio, elado, y-

Ayuntamiento de Madrid

yerto Cadaver; ay de mi mi amante es muerto.

Seg.

And.no

Ya ya lle-cieron

to dos ya ya lle-cieron to dos mis es pe ran zas

mis es pe ran-- - - zas mis

Ayuntamiento de Madrid

mis es pe ran zas pues la luz de mis

o jos pues la Está eclip-

sa da - ya se

mu rio mi Aman te - ya mi fin ha llega do -

- ya to do será pena - ya no

Ayuntamiento de Madrid

ten dré der car vo- co mo yo que do vi va

con nue va tan fu ner ta to do me Can sa o-

rro rer So bre Sal tor Y pe nas so bre

menor

ho pa Y iael Co ra zon pal pi tar no ya el pecho rea

Ayuntamiento de Madrid

pue de con tanto do lor ya el a ni mo falta

mas p.

ya mi fin lle go es pera bien mio que con

ter

se des maya. va volbiendo

ti go voy

Punt.do arco. Rez.do

Pero q.e es lo que

for

digo de yra Vabio yo morir por un hombre tan a

le ve All.o va ya fuera el do lor ... q.e a ri me tiene.

And.

Ayuntamiento de Madrid

Como prima

Cr car mentad que ri dar conto dar hablo noar fi-

e ir de lor hombrer q. son mui malor noor fi e ir delor

hombrer noor

q. son mui ma-

lor que

Al segno.

Ayuntamiento de Madrid

Ayuntamiento de Madrid

La Loca de Amor 2.ª P.te

Mus 168-2

Violin Prim.º Tonad.ª à solo // Dueños q.e vidos del Alma

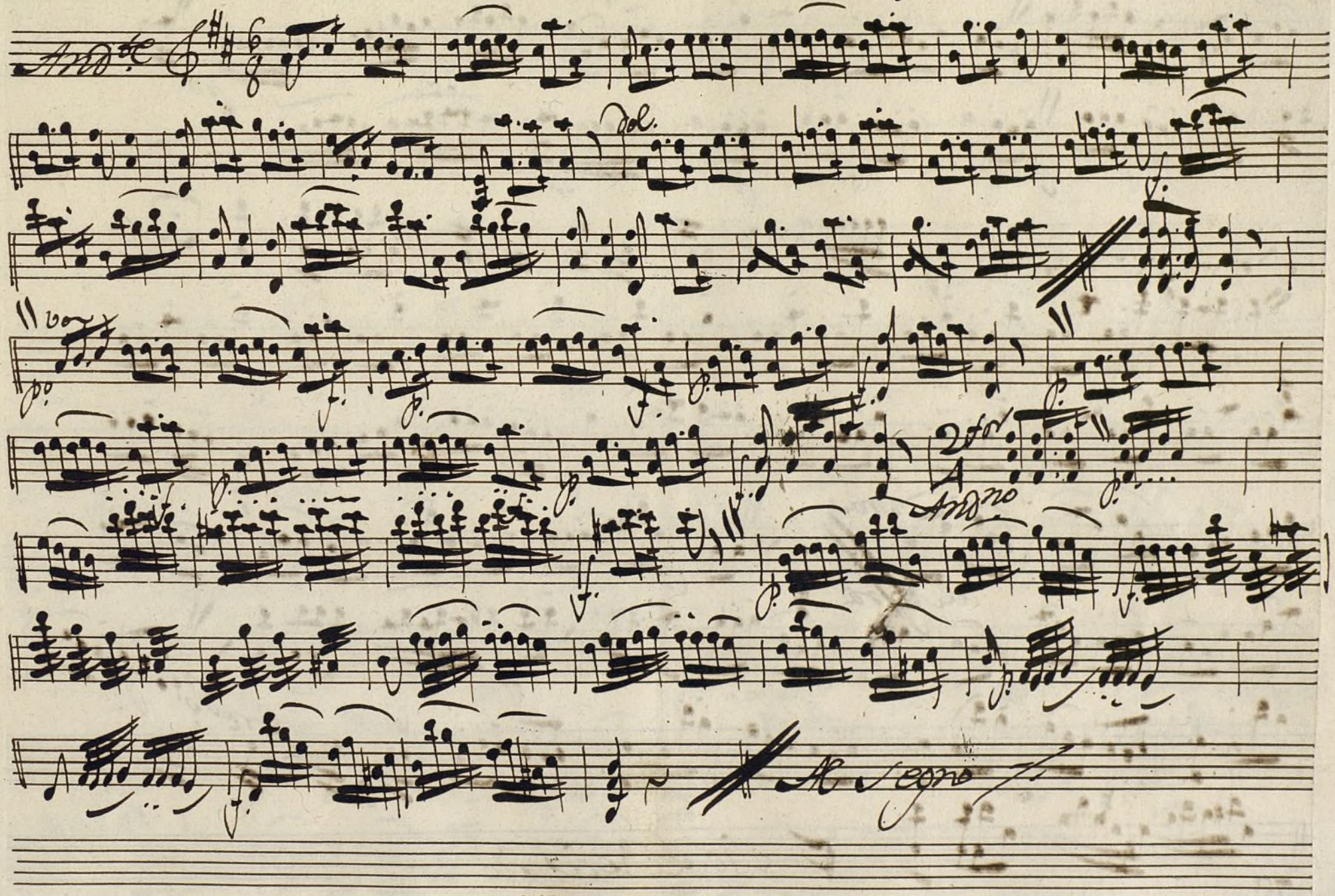

Ayuntamiento de Madrid

Coplas

Allto

Voz

p.

f.

p.

f.

p.

for

pmo

p.

f.

2mas

al segno

p.

f.

6

Credo

p.

for

Sigue Recitado

Ayuntamiento de Madrid

Rezi.do

Seg.s

Andno

Vor

Volti p.so

Ayuntamiento de Madrid

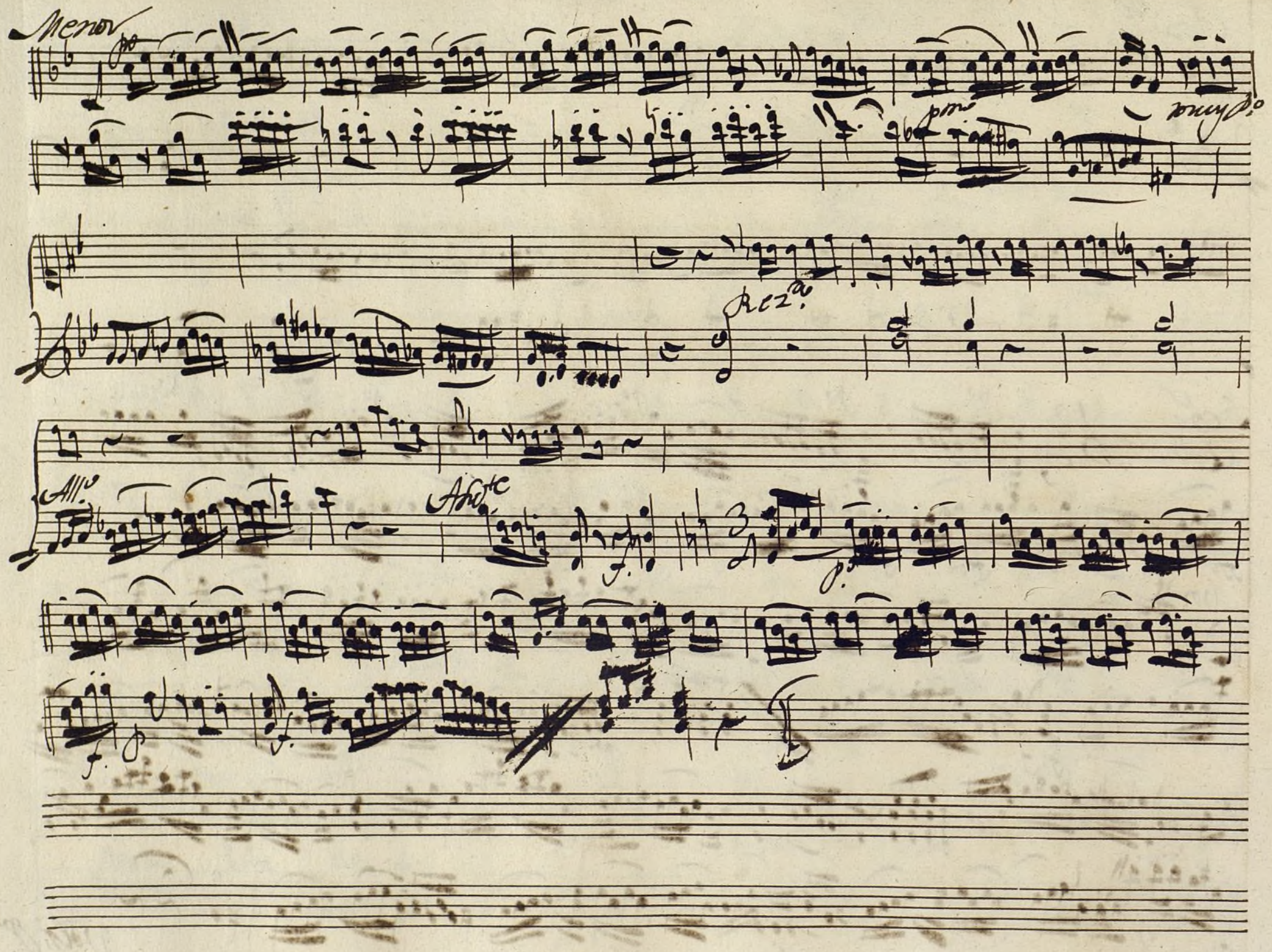

Ayuntamiento de Madrid

La Loca de Amor 2.a P.te Mus 168-2

Violin 2.o Tonad.a à Solo // Dueños queridos del Alma

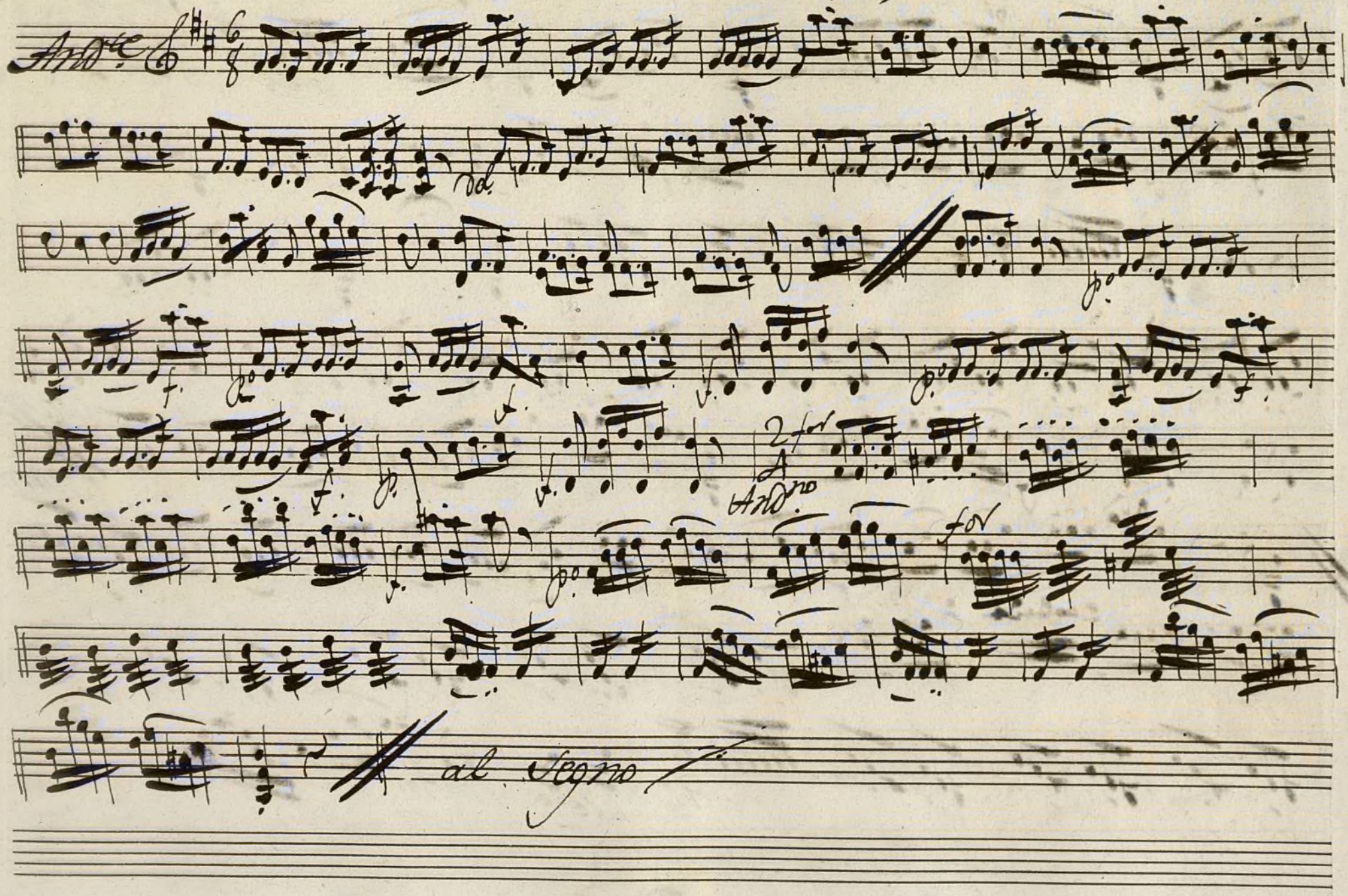

Ayuntamiento de Madrid

Copla

Allto

Vo po

po

po

Segno

Mas

Credo

for

Ayuntamiento de Madrid

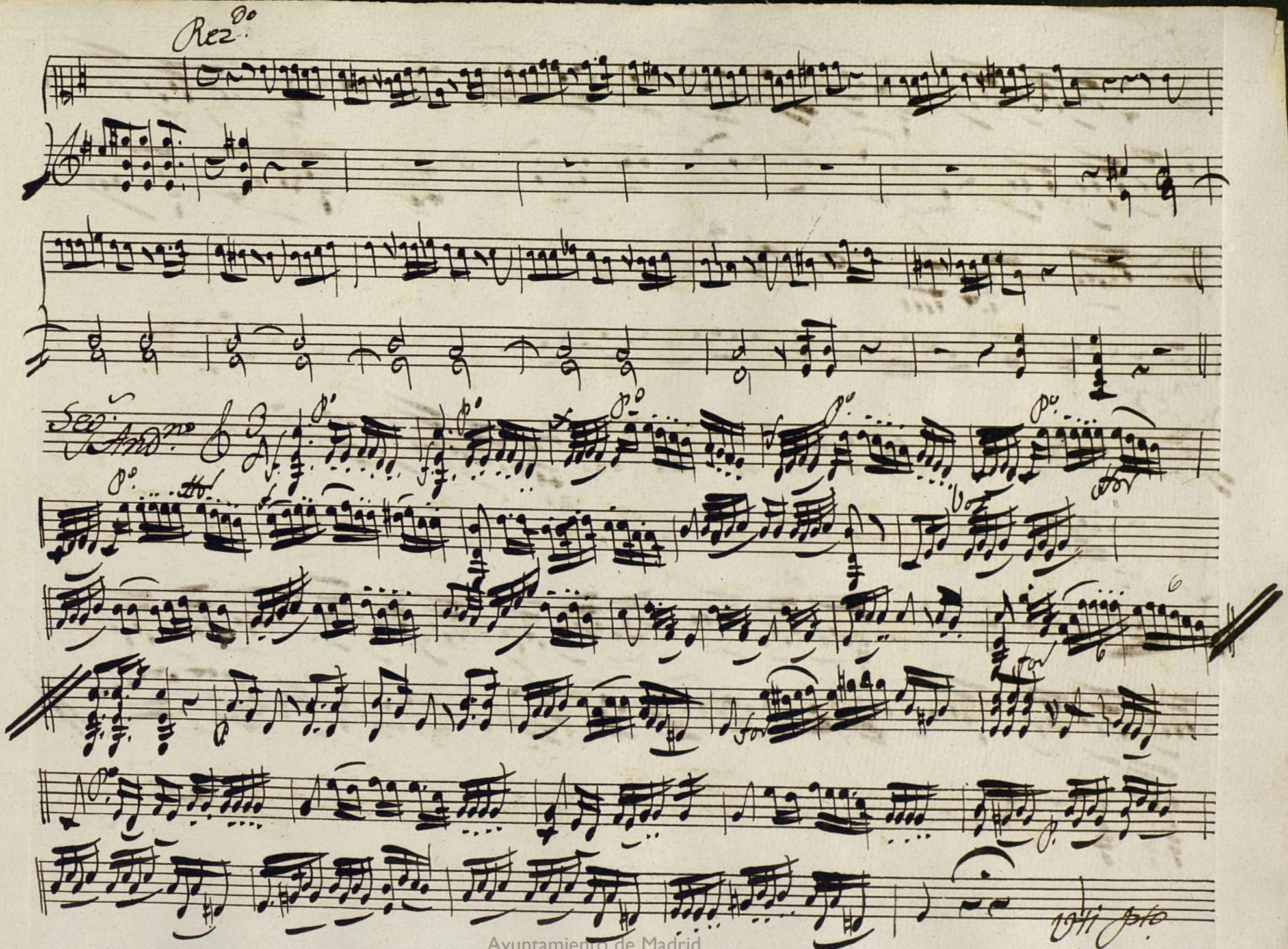

Ayuntamiento de Madrid

Ayuntamiento de Madrid

trompa Primera. La Loca de Amor 2a. Pte.

Mus 168-2

tonadilla a Solo. Dueños queridos del Alma

volti P.to

Ayuntamiento de Madrid

Yn Gesol. Coplas

All.tto

voz

alseguo dos mas

Rezi.do tarde

Ynfefaut

Segui.s And.no

voz

Rezi.do

alsegno

Ayuntamiento de Madrid

Trompa segunda. x La Loca de Amor 2.o P.te

Tonadilla à Solo. Dueños queridos del Alma

Mus 168-2

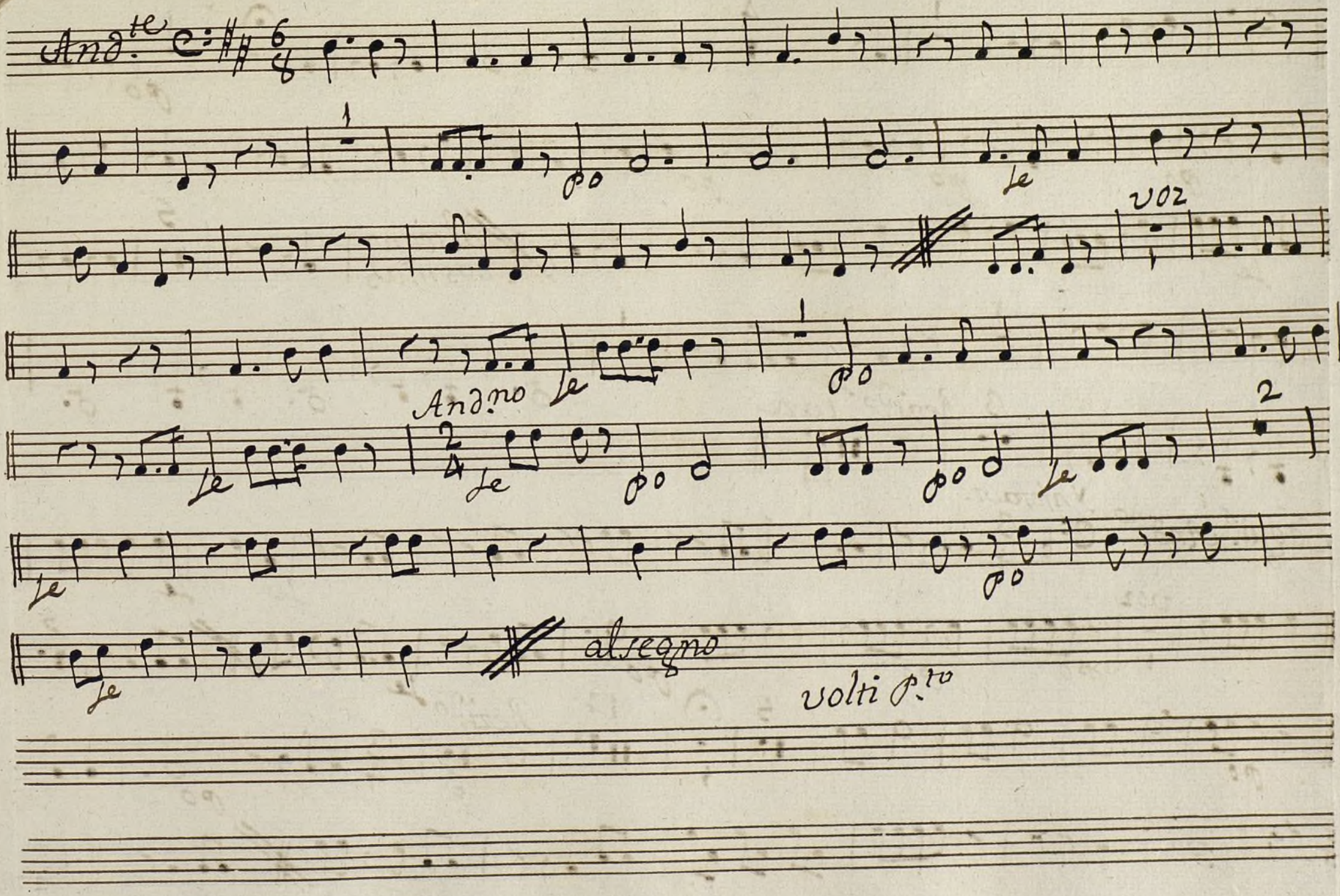

Ayuntamiento de Madrid

Coplas. Yn Gesol.

All.tt

voz

po

Le

alsegno dosmas

Le

3 Rezi.do taze

Ynfefavt.

Seguis. And.no

voz

po

Le

Rezi.do

alsegno

Ayuntamiento de Madrid