

0'39-11-2

Inw. 754

Proyecto de instalacion de la
"Cota de Leche en el edificio de la
Casa de Socorro del Distrito de Palacio

(N) S-LL-DE'O
PZF UNZ



CALLE DEL DUQUE DE OSUNA

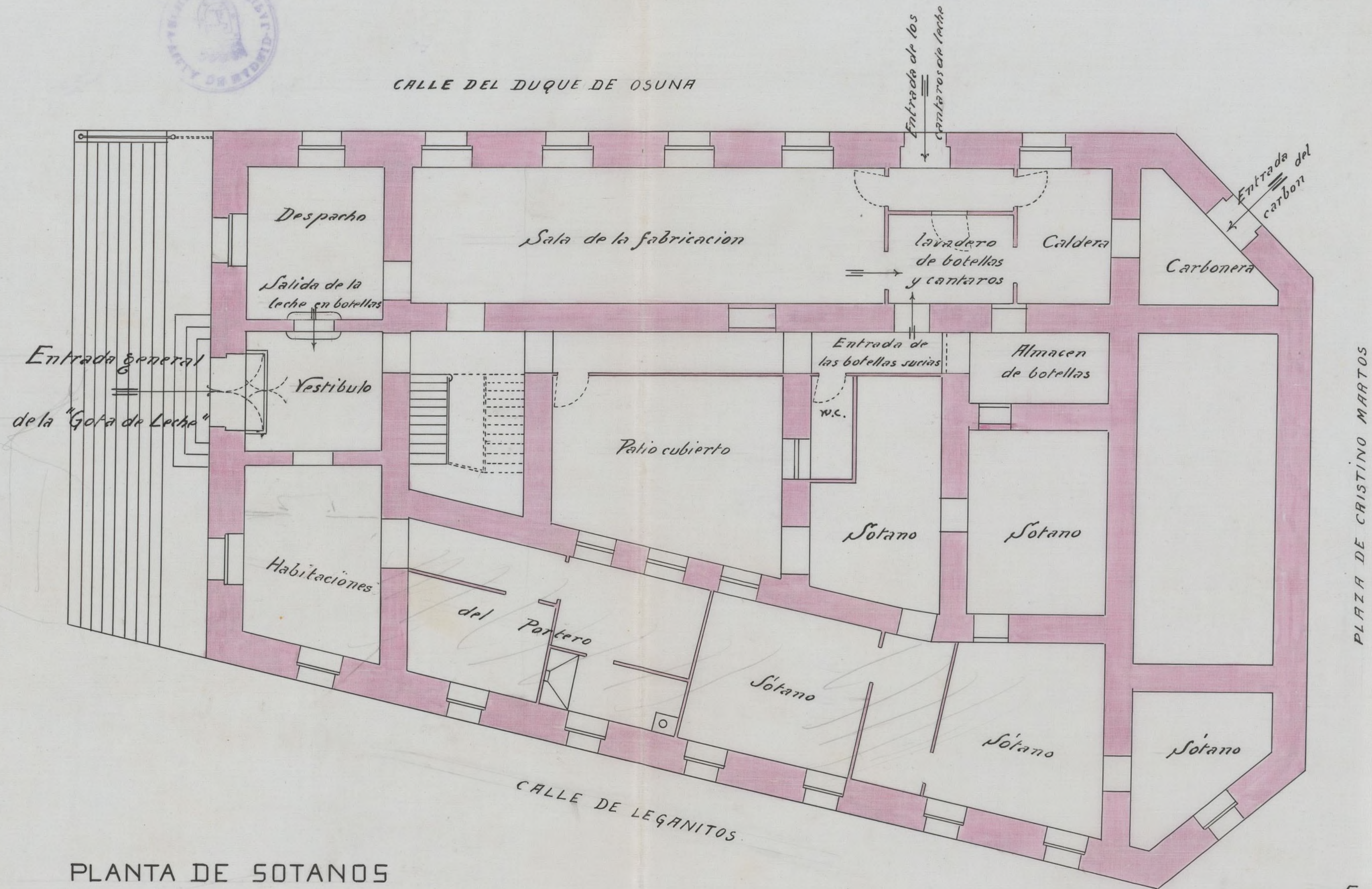

PLANTA DE SOTANOS

(El detalle de las instalaciones va en un plano especial de la casa "Astra")

Escala de 1:00

Madrid - Julio de 1913

El Arquitecto M^{al} de Propiedades

[Signature]

Ayuntamiento de Madrid

Casa de Lacorro Palacio

Planta prol.



AYUNTAMIENTO DE MADRID

ARQUITECTO

DE

PROPIEDADES DE LA VILLA

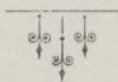

Distribucion proyectada

(H) 5-11-1880
PZF UNI



CALLE DEL DUQUE DE OSUNA

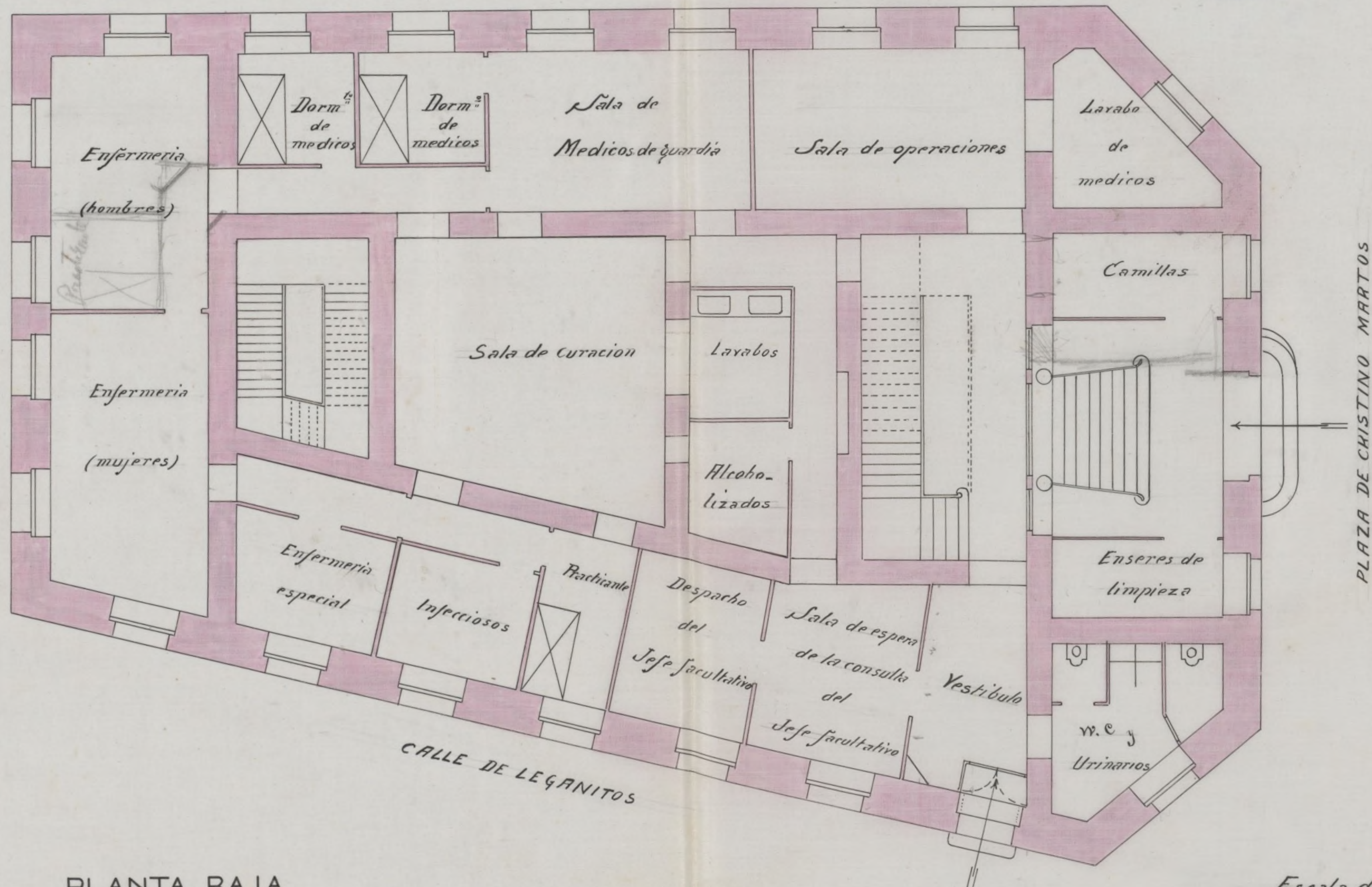

PLANTA BAJA

Se destinara a la Casa de Socorro con entradas por la
Plaza de Cristino Martos y calle de Leganitos

Escala de 1:100
Madrid=Julio de 1913
El Arquitecto M^{al} de Propiedades

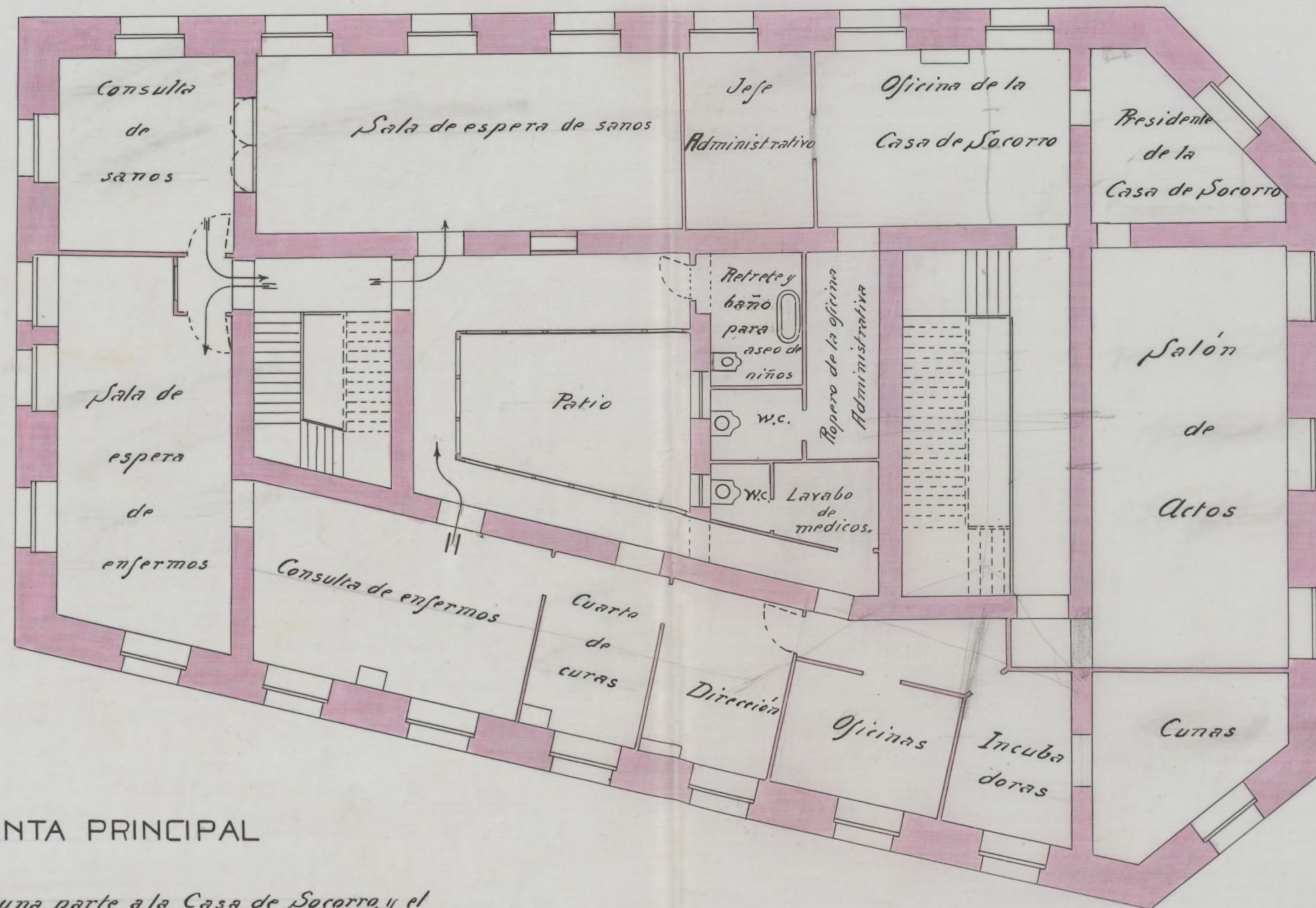

PLANTA PRINCIPAL

(Se destinará una parte a la Casa de Socorro, y el resto a las consultas anejas a la "Gota de Leche")

Escala de 1:100

Madrid: Julio de 1913

El Arquitecto M.^{al} de Propiedades

[Signature]



AYUNTAMIENTO DE MADRID

ARQUITECTO

DE

PROPIEDADES DE LA VILLA



Detalle de la instalación mecánica para el tratamiento de la leche

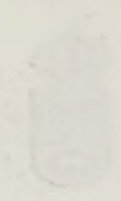

AYUNTAMIENTO DE MADRID

SECRETARIA

RECEIVED BY THE VILLA

Orden de la Real Academia de la Historia
para el tratamiento de la lengua

Instalación de una "GOTA DE LECHE" para el Ayuntamiento de MADRID.

ESCALA 1:50.

MADRID, 11 MAYO 1913

Ohle

— VAPOR
- - - AGUA
- - - DESAGUA

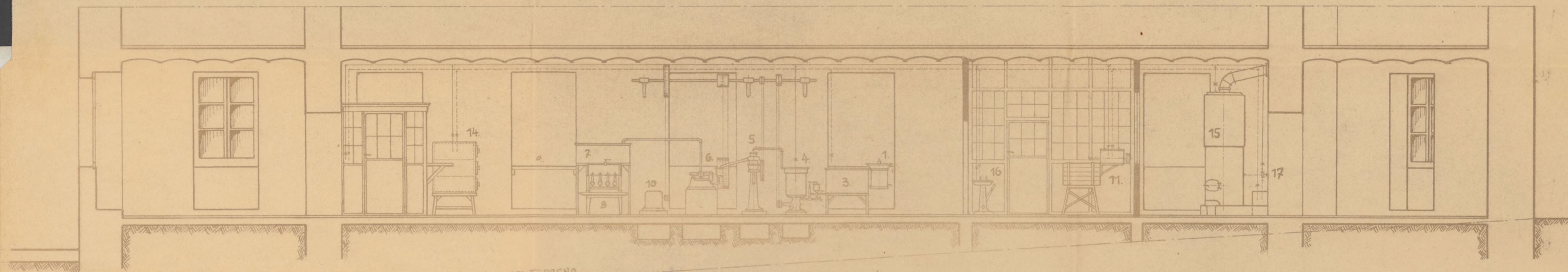

NIVEL DEL TERRENO.

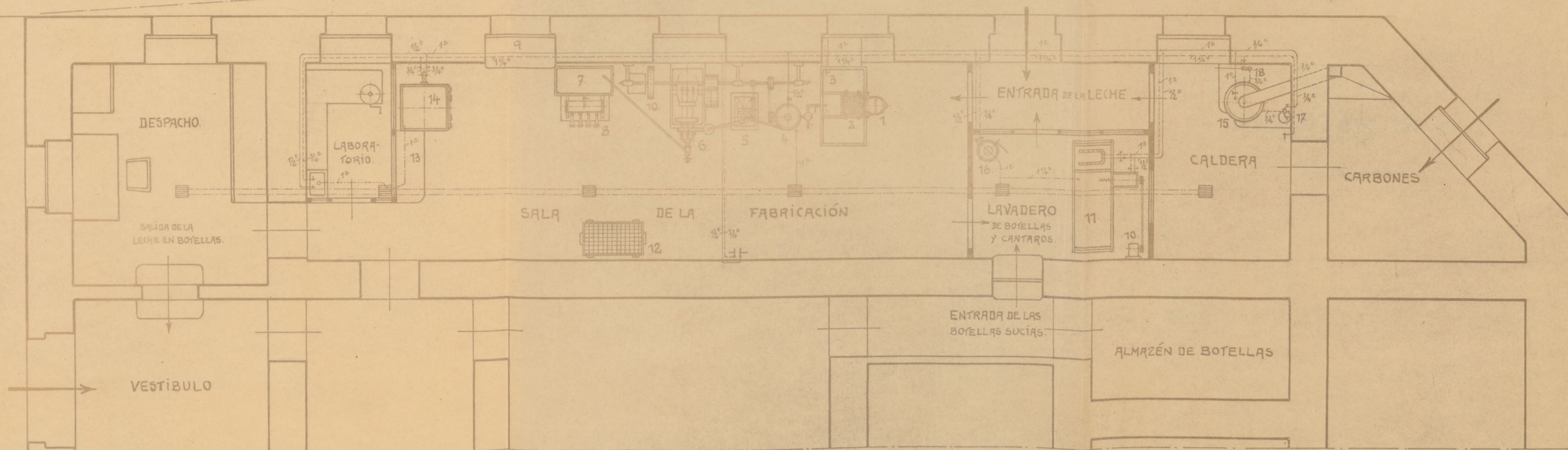

- | | | |
|------------------------------|----------------------------------|----------------------------------|
| 1. MEDIDA. | 7. DEPÓSITO. | 13. MESA. |
| 2. TAMIZ. | 8. MÁQUINA PARA LLENAR BOTELLAS. | 14. ESTERILIZADOR. |
| 3. DEPÓSITO. | 9. MESA. | 15. CALDERA. |
| 4. CALENTADOR. | 10. ELECTROMOTOR. | 16. APARATO PARA LAVAR CANTAROS. |
| 5. LIMPIADORA PARA LA LECHE. | 11. MÁQUINA PARA LAVAR BOTELLAS. | 17. INYECTOR. |
| 6. HOMOGENIZADOR. | 12. ESCUILLADORA. | 18. BOMBA DE ALIMENTACIÓN. |

EDMUNDO Y JOSÉ METZGER
BARCELONA - MADRID.

SOCIÉTÉ "ASTRA"
PARIS, 64 AV. PARMENTIER.

Ayuntamiento de Madrid



AYUNTAMIENTO DE MADRID

ARQUITECTO

DE

PROPIEDADES DE LA VILLA



Distribucion proyectada en relacion con la actual

0'39-11-2 (7)

754 III

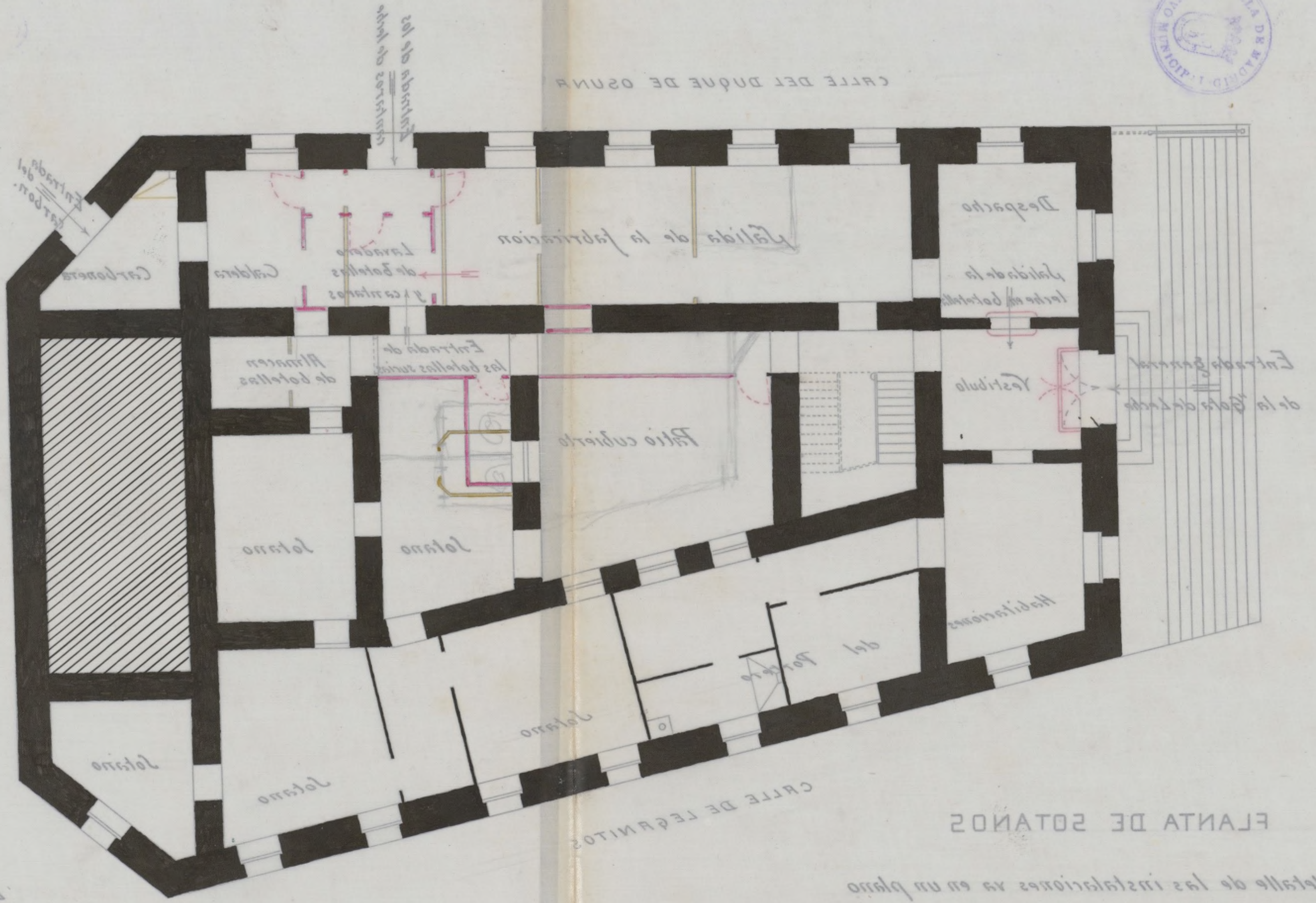

PLANTA DE SOTANOS

El detalle de las instalaciones va en un plano especial de la casa "Bita"

El Ayuntamiento M^o de Propiedades
Madrid-Julio de 1913
Escala de 1:100



(8) 2-11-1880
P25 0111

CALLE DEL DUQUE DE OSUNA



PLANTA BAJA

(Se destinara a la Casa de Socorro con entradas por
la Plaza de Cristino Marto y calle de Leganitos)

Escala de 1:100

Madrid-Julio de 1913

El Arquitecto M.^o de Propiedades

[Signature]

Ayuntamiento de Madrid

(P) 2-11-980

H27 JUN 1



PLANTA PRINCIPAL

(Se destinara una parte a la Casa de Socorro, y el resto a las consultas anejas a la "Gota de Leche")

Enter W.C. solo arreglarlo

Escala de 1:100

Madrid, Julio de 1913

El Arquitecto M^{te} de Propiedades

[Signature]

(P) 5-11-98'0

HGF UNT

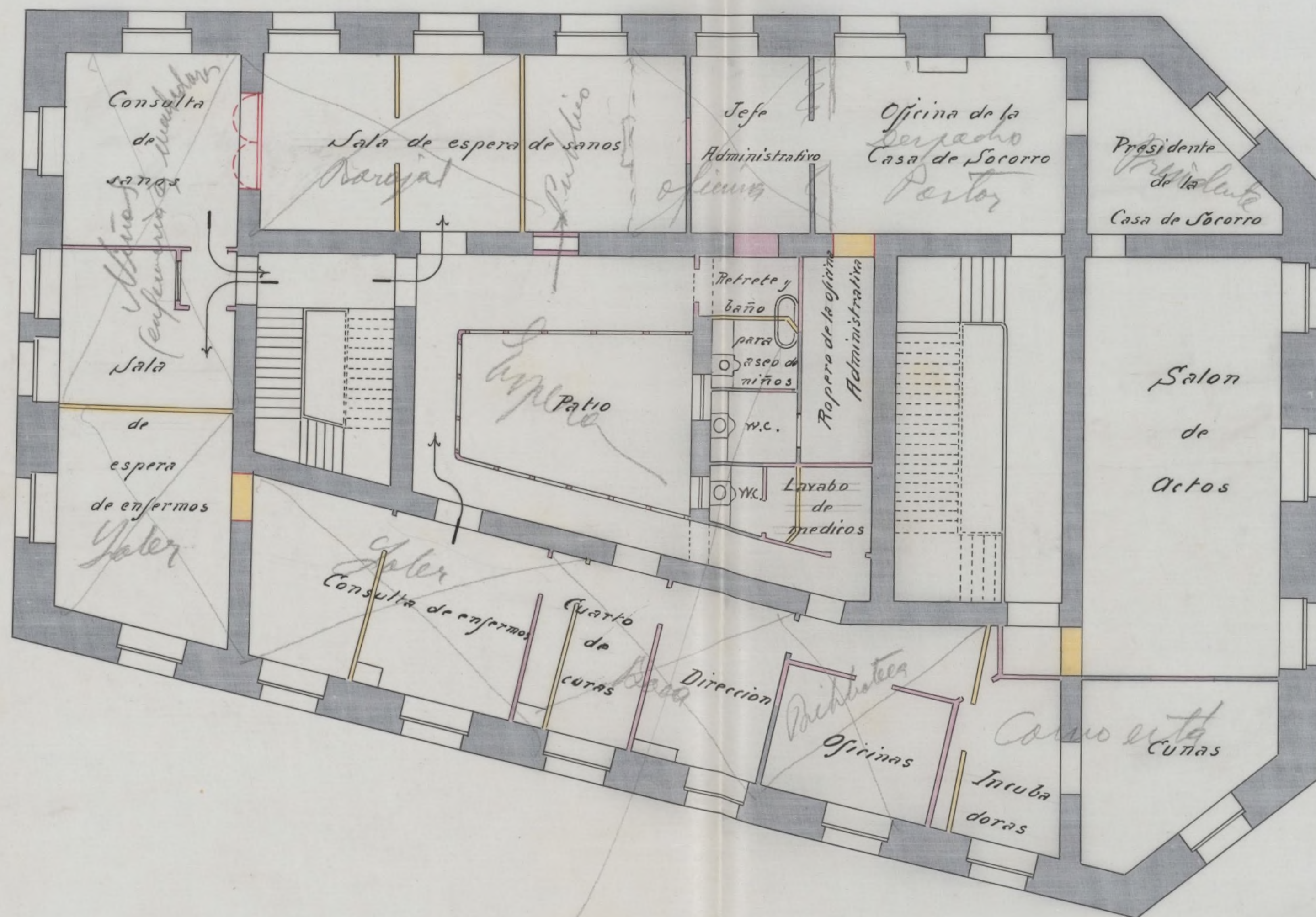
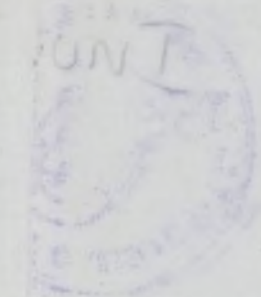

PLANTA PRINCIPAL

(Se destinara una parte a la Casa de Socorro, y el resto a las consultas anejas a la "Gota de Leche")

Letras W.C. solo anejas

Escala de 1:100

Madrid: Julio de 1913

El Arquitecto M^{te} de Propiedades

[Signature]

Instalación de una "GOTA DE LECHE" para el Ayuntamiento de MADRID.

ESCALA 1:50.

MADRID, 11 Mayo 1913

Ohle

— VAPOR
- - - AGUA
- - - DESAGUA

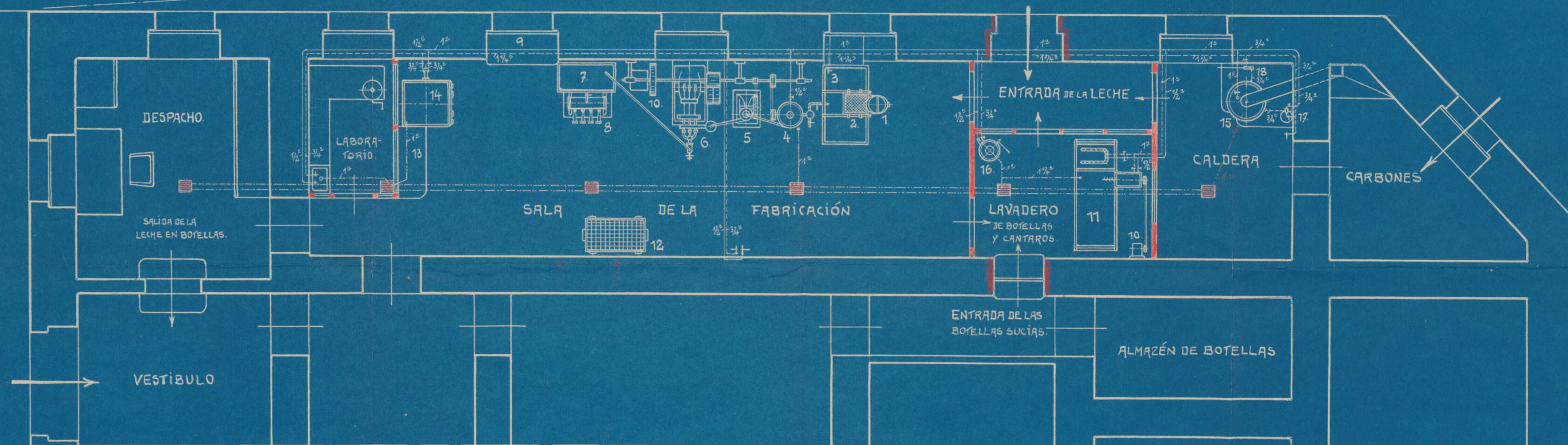
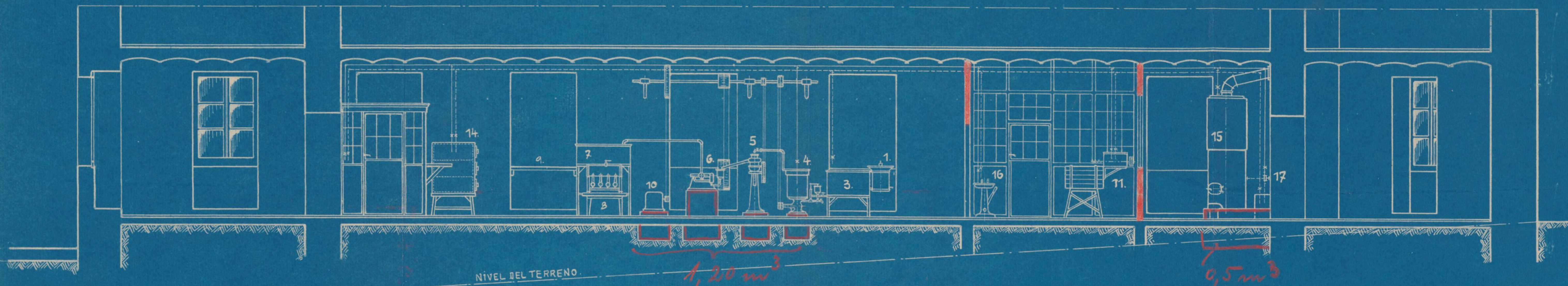

- | | | |
|------------------------------|----------------------------------|----------------------------------|
| 1. MEDIDA. | 2. DEPÓSITO. | 13. MESA. |
| 2. TAMIZ. | 3. MÁQUINA PARA LLENAR BOTELLAS. | 14. ESTERILIZADOR. |
| 3. DEPÓSITO. | 4. MESA. | 15. CALDERA. |
| 4. CALENTADOR. | 10. ELECTROMOTOR. | 16. APARATO PARA LAVAR CANTAROS. |
| 5. LIMPIADORA PARA LA LECHE. | 11. MÁQUINA PARA LAVAR BOTELLAS. | 17. INYECTOR. |
| 6. HOMOGENIZADOR. | 12. ESCUPILLADORA. | 18. BOMBA DE ALIMENTACIÓN. |

EDMUNDO Y JOSÉ METZGER
BARCELONA - MADRID.

SOCIÉTÉ "ASTRA"
PARIS, 64 AV. PARMENTIER.

Instalación de una "GOTA DE LECHE" para el Ayuntamiento de MADRID.

ESCALA 1:50.

MADRID, 11 MAYO 1913

Ohle

— VAPOR
- - - AGUA
- - - DESAGUA

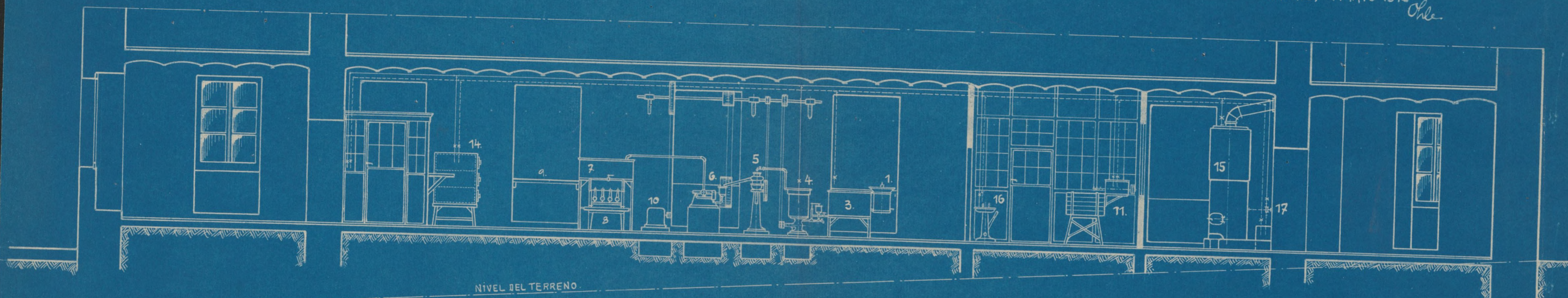

NIVEL DEL TERRENO.

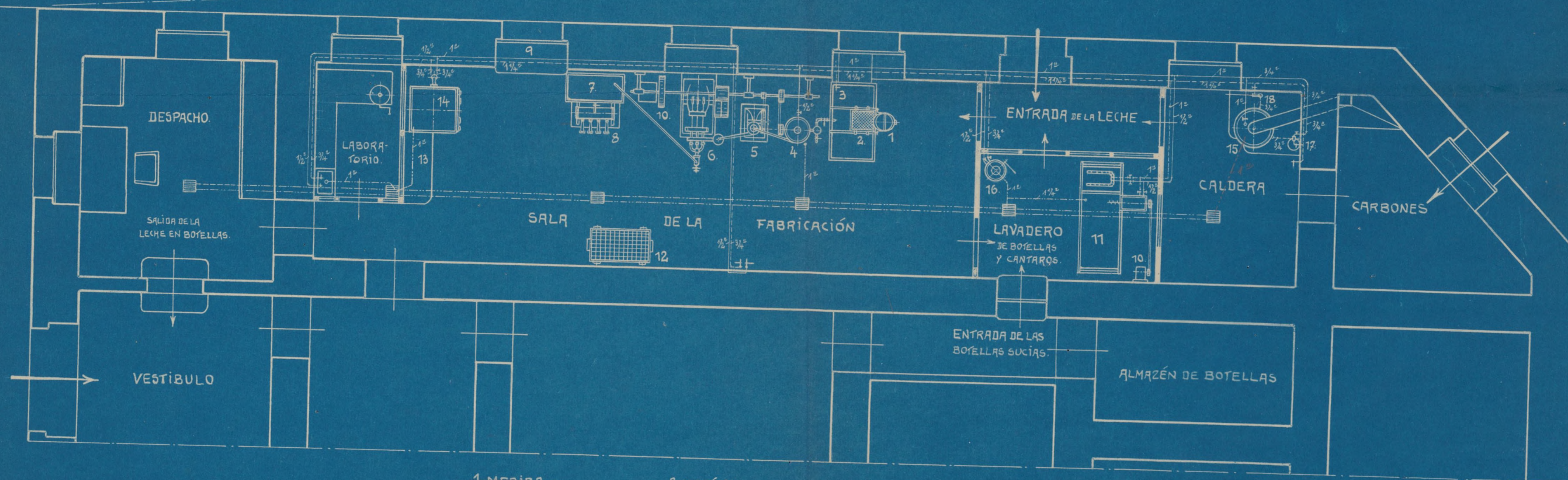

- | | | |
|------------------------------|----------------------------------|----------------------------------|
| 1. MEDIDA. | 7. DEPÓSITO. | 13. MESA. |
| 2. TAMIZ. | 8. MÁQUINA PARA LLENAR BOTELLAS. | 14. ESTERILIZADOR. |
| 3. DEPÓSITO. | 9. MESA. | 15. CALDERA. |
| 4. CALENTADOR. | 10. ELECTROMOTOR. | 16. APARATO PARA LAVAR CANTAROS. |
| 5. LIMPIADORA PARA LA LECHE. | 11. MÁQUINA PARA LAVAR BOTELLAS. | 17. INYECTOR. |
| 6. HOMOGENIZADOR. | 12. ESCUPILLADORA. | 18. BOMBA DE ALIMENTACIÓN. |

EDMUNDO Y JOSÉ METZGER
BARCELONA - MADRID.

SOCIÉTÉ "ASTRA"
PARIS, 64 AV. PARMENTIER.

Ayuntamiento de Madrid

GOTA DE LECHE

AYUNTAMIENTO DE MADRID

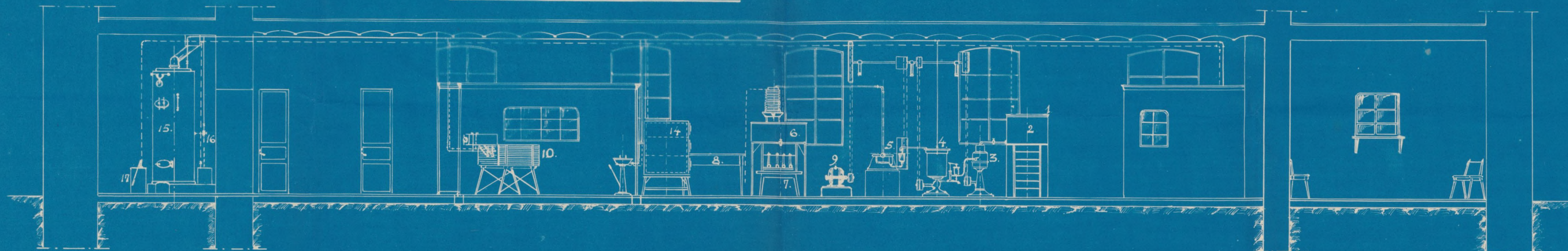

ESCALA 1:50

VAPOR ———
AGUA - - - - -
DESAGÜE

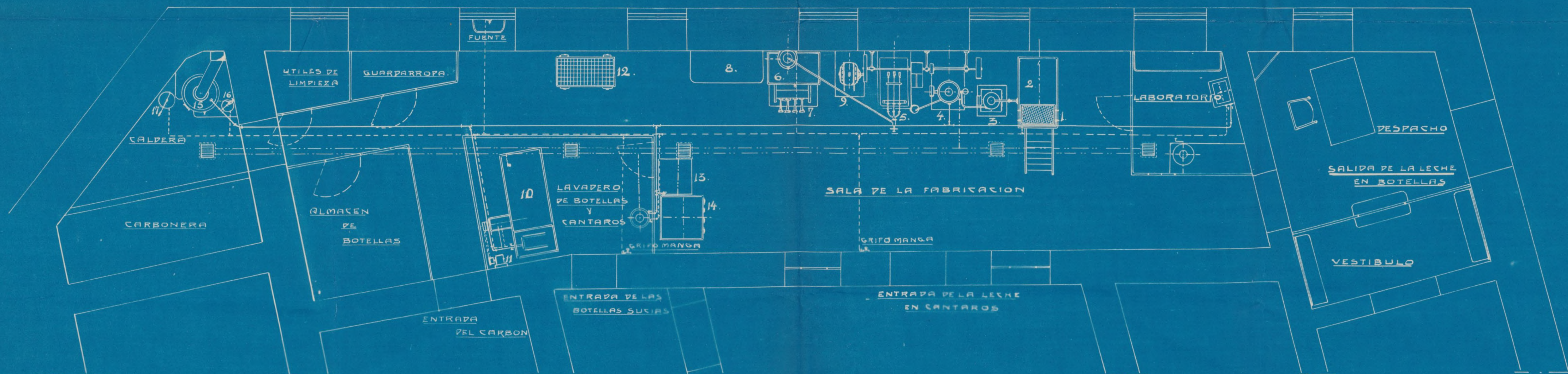

1. TAMIZ
2. DEPOSITO
3. LIMPIADORA
4. CALENTADOR
5. HOMOGENIZADOR

6. DEPOSITO
7. LLENADORA DE BOTELLAS
8. MESA
9. ELECTROMOTOR
10. LAVADORA DE BOTELLAS
11. ELECTROMOTOR

12. CARRO TRANSPORTADOR
13. MESA
14. ESTERILIZADOR
15. CALDERA
16. INYECTOR - 17. BOMBA
18. APARATO PARA LAVAR CANTAROS

EDMUNDO Y JOSÉ METZGER

BARCELONA



MADRID

Ayuntamiento de Madrid

0'39-11-2 (11)

Tuv. 754

0'39-11-2 (12)

Tuv. 754





A SERA

Carpeta N.º 14