

TERMINO MUNICIPAL DE CANILLASPROVINCIA DE MADRIDPARTIDO DE ALCALÁ DE HENARESAño 1922Construcciones**EXPEDIENTE**

instruido por el Ayuntamiento de Canillas
à instancia de Don Blas Sedesmo en soli-
citud de que se conceda licencia para cons-
truir un hotel de planta baja en un solar si-
tuado en la Calle de Buen Paredo termino
municipal de esta Villa.

EXPEDIENTE

6.ª CLASE 2 PESETAS

Parte inferior para unir al expediente.



B.0.630,439★

*Nota Compromete al
reintegrar del ayudi-
ento de Don Mel Sedu-
Cavillas 28 Julio 1927
El Secretario*

PROVINCIAS

PSIGOS

ZIMBRA



La c
munic
baja.

metros
tes á

ripio
dos a
neces
zo ne
de im

L
al ól
Lo
cemen
T
lo in

superf

M E M O R I A

La obra que se trata de ejecutar en la calle de Hueso Pineda termino municipal de Canillas consiste en la construcción de un hotel de planta baja.

Las dimensiones de dicho hotel en planta serán de 10 metros por 10 metros ó sea una superficie edificada de 100 metros cuadrados equivalentes á mil doscientos ochanta y ocho pies cuadrados.

Se construirá con ladrillo ordinario cimentado sobre hormigon de ripio de ladrillo santo y mortero de cal yarena. La cubierta se hará á dos aguas con madera y teja ordinaria colocando los canalones y bajadas necesarias para la recojida de las aguas pluviales. Se construirá un pozo negro en el interior de la finca el cual reunirá las debidas condiciones de impermeabilidad é higiene.

La carpinteria de taller que será de clase corriente se la pintará al óleo dandole las manos necesarias para su buena conservación y aspecto

Los pavimentos se harán con baldosin hidraulico sentado con mortero de cemento.

Todo lo referente á espesores dimensiones y disposición general será lo indicado en los planos que acompañan á estas memorias.

Madrid julio de 1922

El Arquitecto

Luciano delgado Millas



*Superficie 100 metros cuadr.
42,00 pt*



E.8.076,512 *

Excelentísimo, Señor Alcalde, del Territorio
Municipal de Canillas, el que
Solicita es Don Blas Ledesma
que queriendo construir un hotel
en la Ciudad Lineal Calle Posterior
a Otero, Minada le suplico encarecida-
mente que si tiene abien de concederme
la licencia de Construcción, pues el hotel
que se a de construir es de 10 x 10 me-
tros equivalentes a mil doscientos
ochenta y ocho pies Cuadrados, y no siendo
de que decir me expreso de // que me con-
ceda la licencia de Construcción, Dios guarde
de Vuestro de // el que
Blas Ledesma

Canillas a 26 del 7 del 27

PLANOS PARA LA CONSTRUCCION
DE UN HOTEL EN LA CALLE HUESO
DINERO EN CANILLAS

ESCALA: 1:15

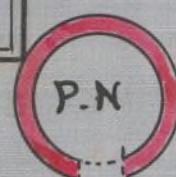

PLANTA.

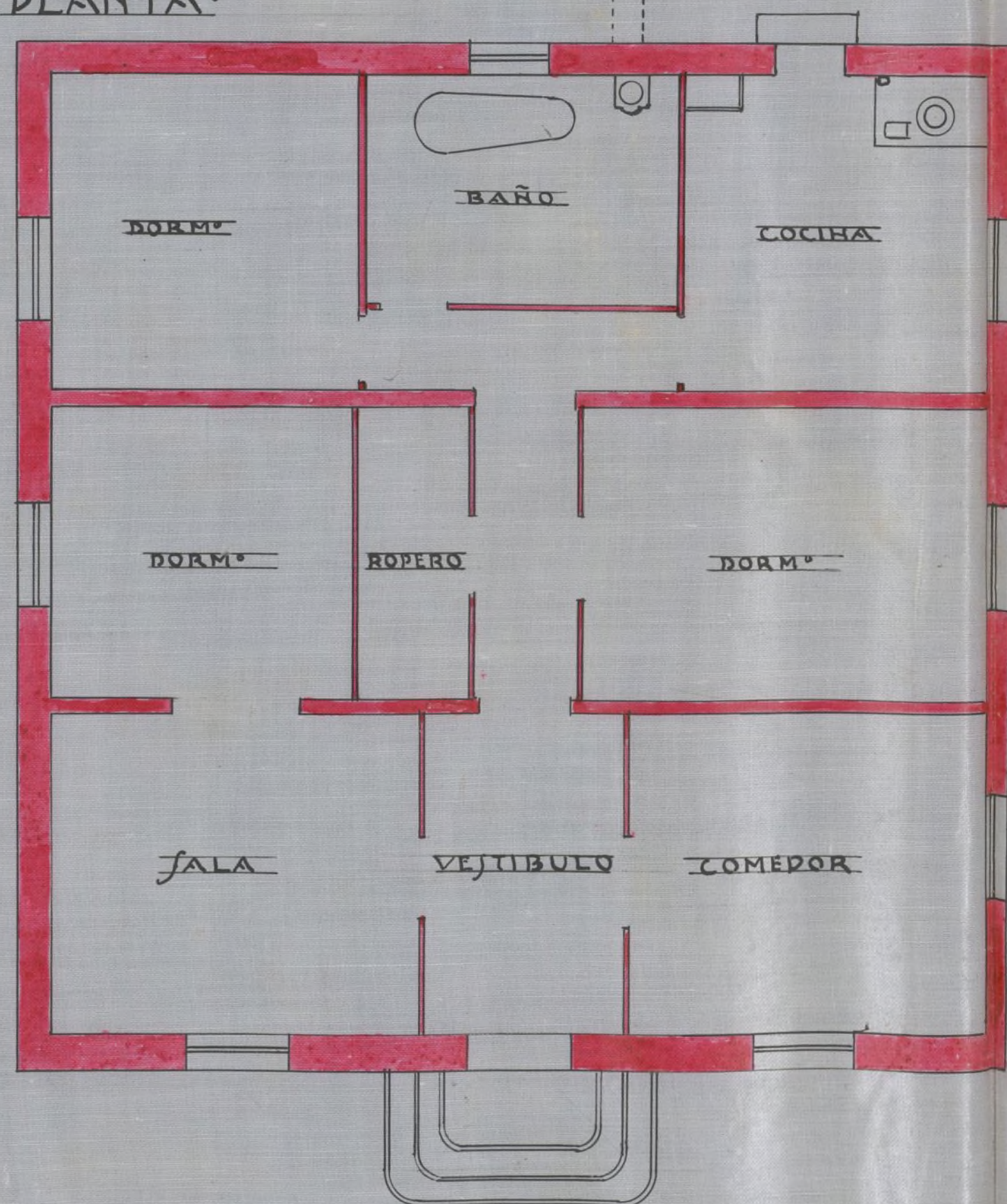

SECCION.

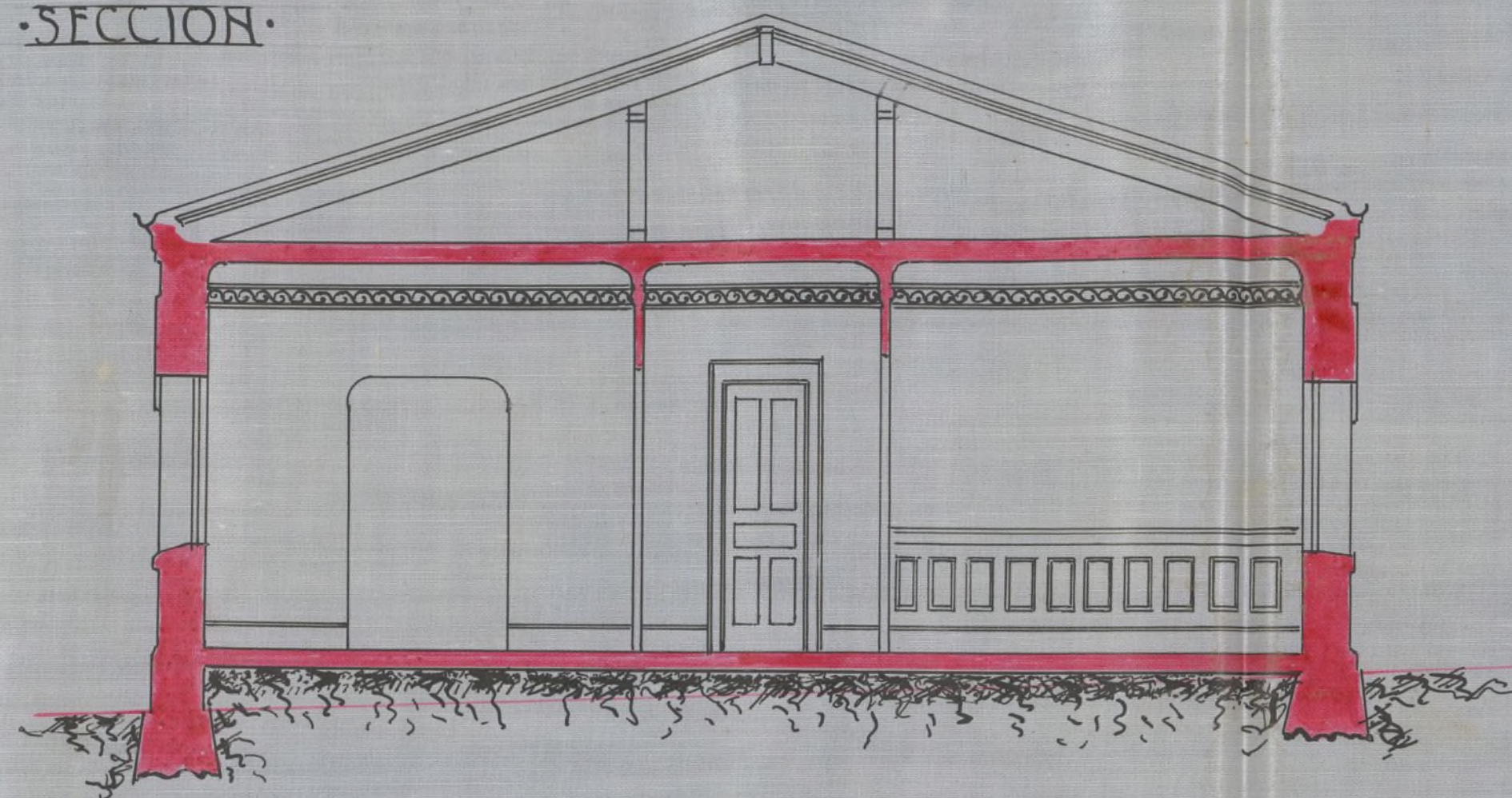

FACHADA.

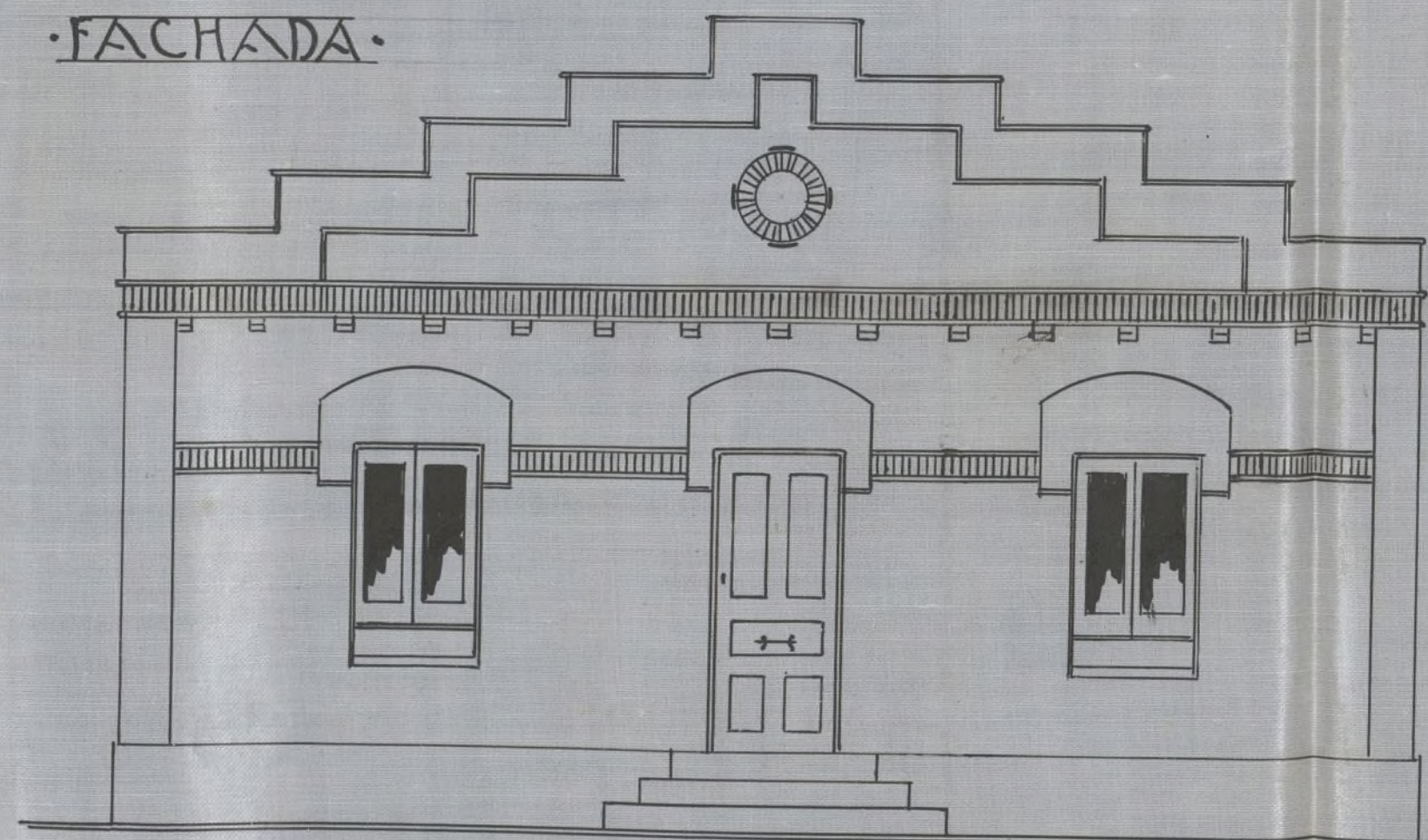

MADRID JULIO 1922
EL ARQUITECTO

Luciano de la Haza

