

70-185-58

INV. 771-II

TERMINO MUNICIPAL DE CANILLAS

PROVINCIA DE MADRID

PARTIDO DE ALCALÁ DE HENARES

Año 1922

Construcciones

## EXPEDIENTE

instruido por el Ayuntamiento de Canillas a instancia de Don Riquel Heller en solicitud de que se le conceda licencia para hacer obras de reforma y ampliación en la finca de su propiedad situada en la Calle de José Valera en termino municipal de esta Villa.









6.ª CLASE 2 PESETAS

Parte inferior para unir al expediente.



B.0.630,281★

*Nota Compromete al  
Municipio del expediente  
de Don Raimundo Me  
ller  
Cavillos 28 Julio 1922  
El Secretario*

PROVINCIA

PESETAS







El Alcalde Presidente de  
Comillas



Como dueña de la finca  
enclavada en la calle de  
Jesús Valcarlos número 90  
y pretendiendo hacer obra  
de reforma y ampliación  
de la misma según planos  
y memoria que acompaño  
de V. S. solicito se digna  
concederme la oportuna  
licencia para ello

Dios guarde a V. S. mu-  
chos años

Por averencia de la Duquesa  
Dña Raquel Urdier  
F. O. Madrid.

Mamé Nieto

Madrid 20 Julio 1922



*[Faint, illegible handwritten text, likely bleed-through from the reverse side of the page.]*



PROYECTO DE REFORMA Y AMPLIACION DE UN HOTEL SITUADO EN LA CIUDAD LINEAL CALLE DE JOSEFA VALCARCEL MANZANA 90 PROPIEDAD DE D<sup>a</sup>. RAQUEL MELLER.

MEMORIA.

La obra que se proyecta como reforma tendra por objeto;demolicion de varios tabiques sencillos para agrandar las habitaciones siguientes; cuarto de baño,añadiendo un dormitorio contíguo pero conservando exactamente donde estan deshague de baño,inodoro y lavabo y acometida de aguas, Escalera uniendola lo que hoy es cocina y despensa,de las cuales tambien se demolerá el techopara dejar á la habitacion que resultela altura total de los dos pisos.

Demolicion del vestibulo actual y construccion de otro mayor con pilarotes de fabrica y techo de armadura de hierro y rasilla.En su parte superior se hará terraza, con balaustrada de madera en los vanos entre pilarotes y el solado con loseta catalana.

Todo esto en lo que se refiere á la planta baja.En la parte alta la reforma consistirá en quitar un tabique divisorio de dos habitaciones para hacer uno.

La parte de ampliacion consistira( señalado con color rojo en los planos que se acompañan) en construccion de nueva planta de dos cuerpos de fabrica adosados al edificio actual en sus dos dimensiones. Estos cuerpos seran divididos interiormente por tabiques sencillos para formar dormitorios,gabinete y cocina.

Construccion de otro cuerpo de edificio tambien adosado á uno de los muros que se construyen y que formará la fachada posterior del hotel, este cuerpo contendar la escalera de servicio.

La construccion será ejecutada: Los muros y tabiques de fabrica,los pisos de vigas de hierro y rasilla y la cubierta total del edificio será toda nueva de armadura de madera y teja curva.

Madrid 11 de Julio de 1922.

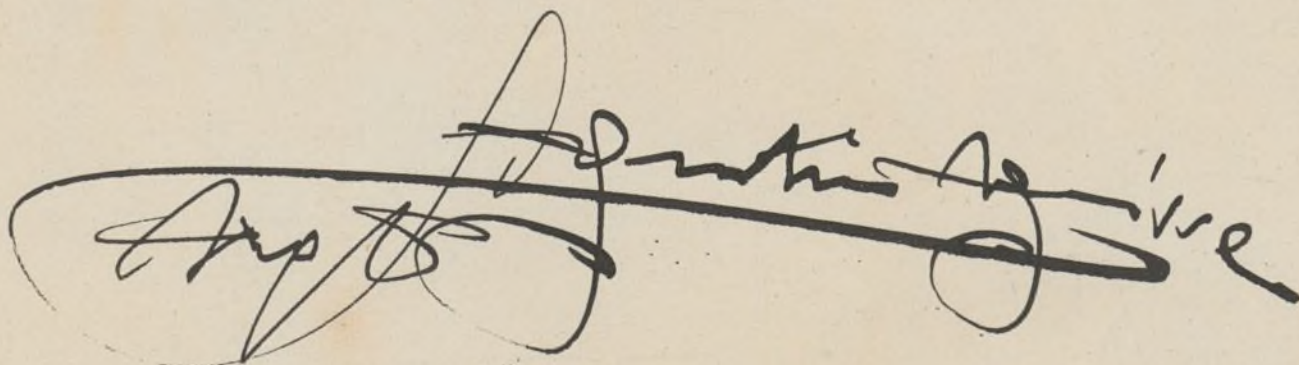

Obra nueva en planta baja — 95 m<sup>2</sup>.

Id " " " " " " — 95 m<sup>2</sup>.

Id de reforma — 50 m<sup>2</sup>.

Total — 240 metros cuadr. — 108,00 pt.



PROYECTO DE ORDENANZA  
CIRCUIT LINDAL CARRER  
D. RAFAEL VILLER

La obra que se proyecta en este terreno, para la construcción de  
varios edificios, con el fin de dar cabida a los  
necesarios de este establecimiento, se proyecta en el  
terreno donde se encuentra el edificio de la  
Escuela municipal, lo que por el motivo de la  
se encuentra el terreno que se proyecta en el  
de los edificios.  
Resolución del Ayuntamiento de Madrid, de 10 de  
enero de 1880, en virtud de la cual se acordó  
que se proyectase en el terreno que se proyecta en el  
de los edificios.  
La obra que se proyecta en este terreno, para la construcción de  
varios edificios, con el fin de dar cabida a los  
necesarios de este establecimiento, se proyecta en el  
terreno donde se encuentra el edificio de la  
Escuela municipal, lo que por el motivo de la  
se encuentra el terreno que se proyecta en el  
de los edificios.  
Resolución del Ayuntamiento de Madrid, de 10 de  
enero de 1880, en virtud de la cual se acordó  
que se proyectase en el terreno que se proyecta en el  
de los edificios.  
La obra que se proyecta en este terreno, para la construcción de  
varios edificios, con el fin de dar cabida a los  
necesarios de este establecimiento, se proyecta en el  
terreno donde se encuentra el edificio de la  
Escuela municipal, lo que por el motivo de la  
se encuentra el terreno que se proyecta en el  
de los edificios.  
Resolución del Ayuntamiento de Madrid, de 10 de  
enero de 1880, en virtud de la cual se acordó  
que se proyectase en el terreno que se proyecta en el  
de los edificios.

LIBRERIA



PROYECTO DE AMPLIACION DEL HOTEL  
DE LA  
STA. RAQUEL MELLER. EN LA CIUDAD LINEAL

FACHADA PRINCIPAL

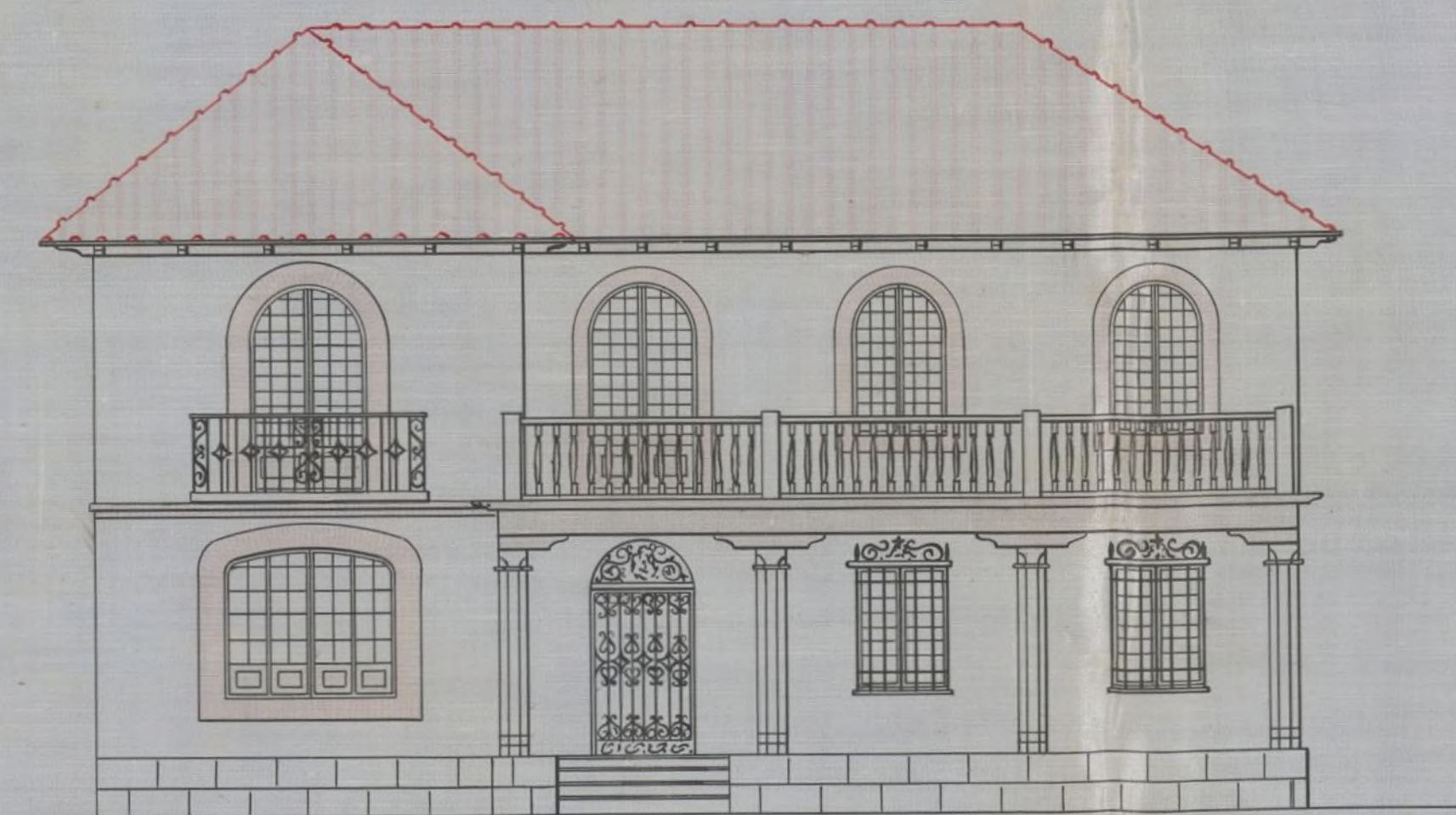

CALLE DE JOSEFA VALCARCEL

SECCION POR A.B

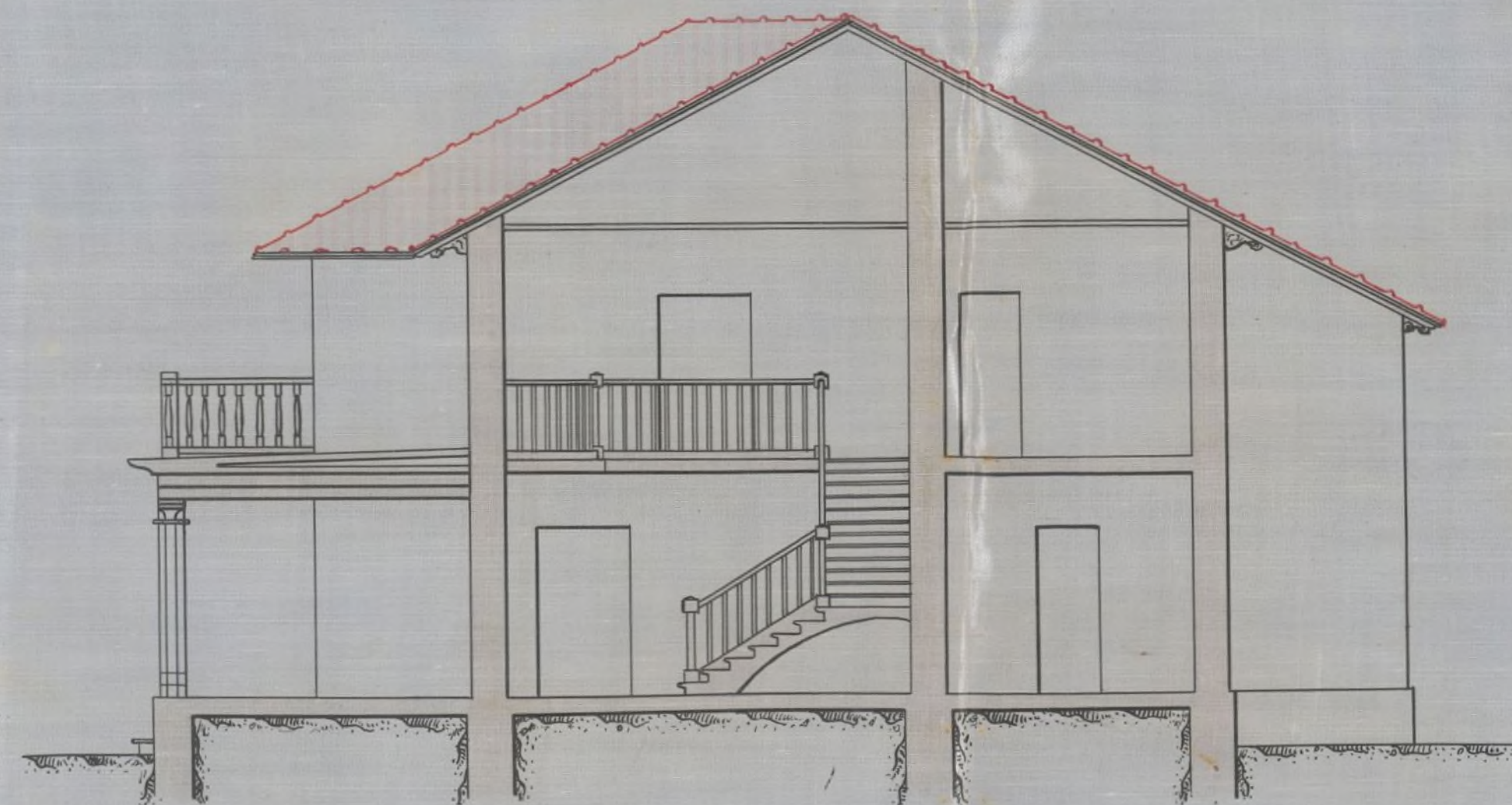

*Antonio Aguirre*



# PLANTA BAJA

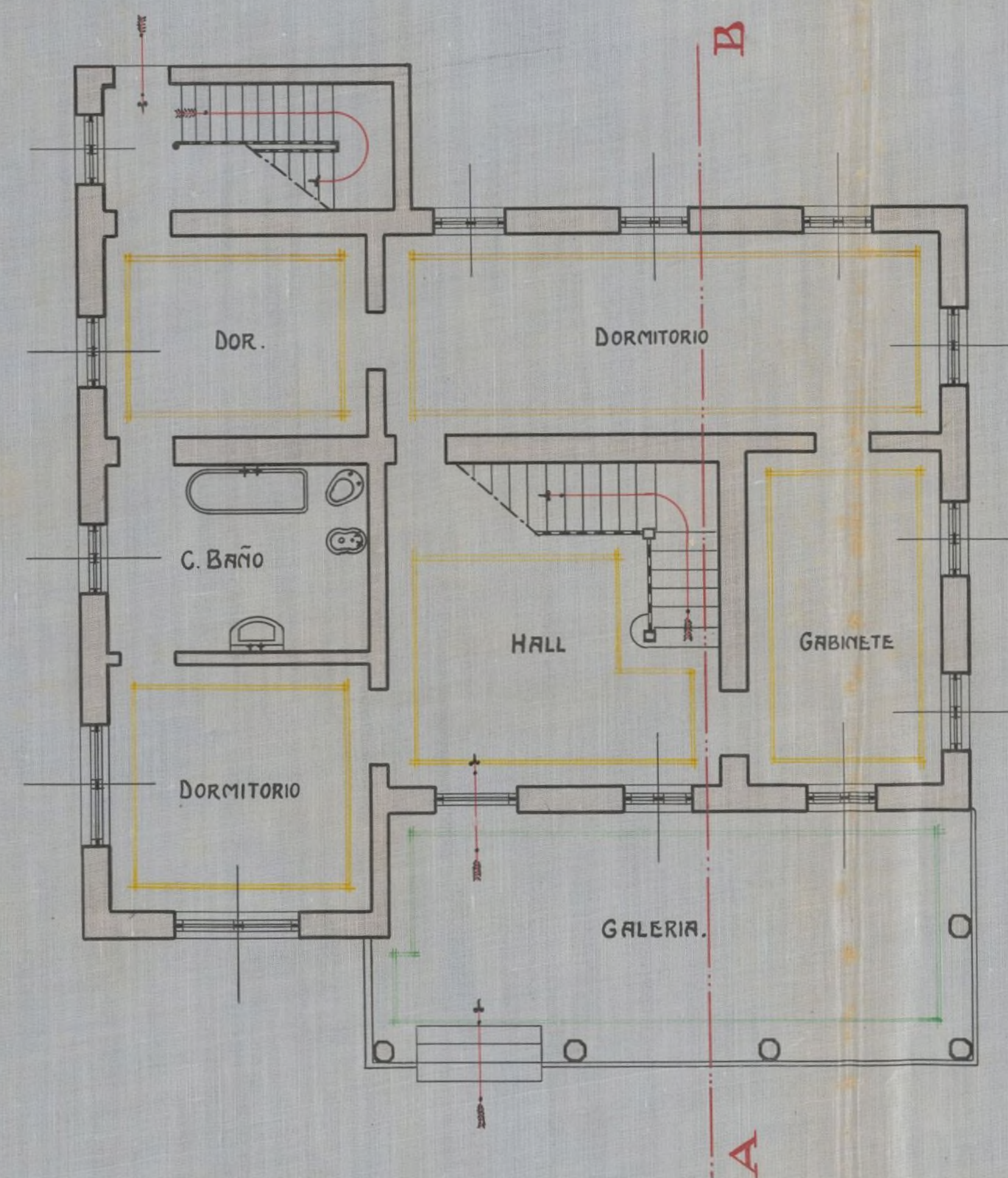

# PLANTA 1ª

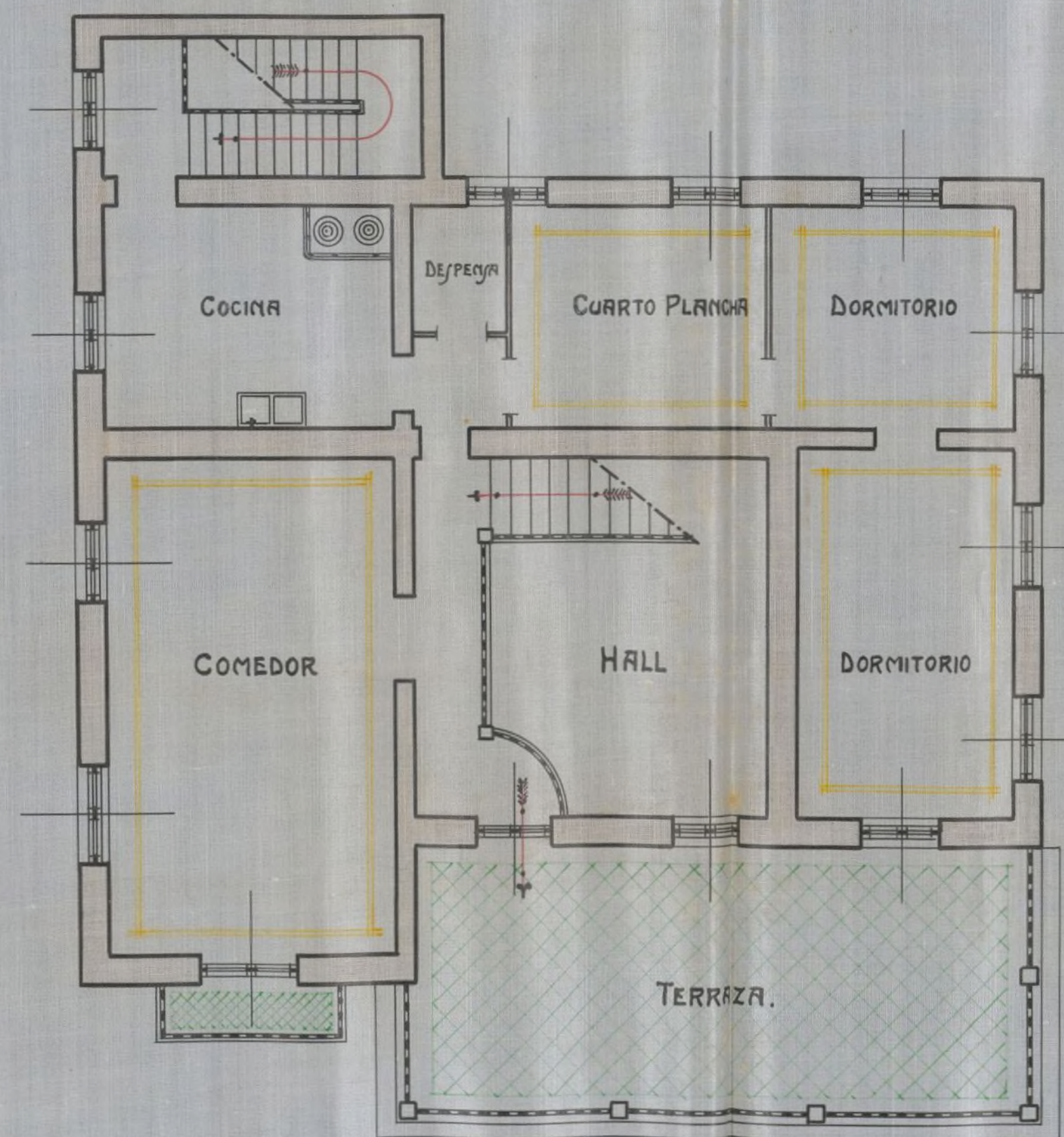

# PLANTA DE REFORMA

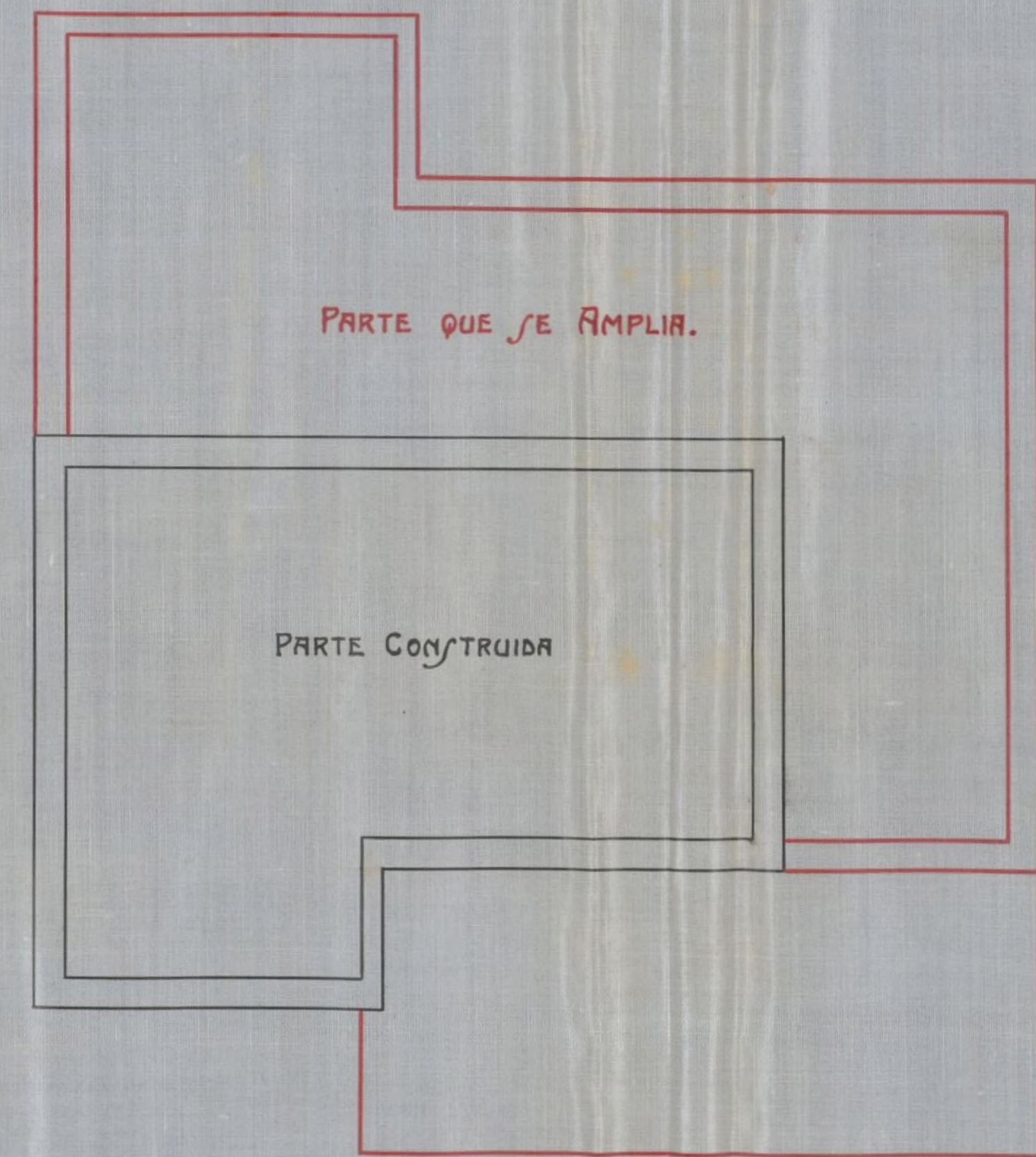

Escala 1:100

EL ARQUITECTO

*Antonio Aguirre*



