

TERMINO MUNICIPAL DE CANILLAS

PROVINCIA DE MADRID

PARTIDO DE ALCALÁ DE HENARES

Año 1922

Construcciones

EXPEDIENTE

virtuado por el Ayuntamiento de Co
sillos o república de don José Valmo
no en solicitud de que se conceda
licencia para construir un hotel de pla
to bajo en los locales de Arturo Serio Man
ra 84-A-8 y parte del 9 y 10; B parte del 8 y 9,
Termino Municipal de esta Villa.

EXPEDIENTE



7.ª CLASE UNA PESETA

Parte inferior para unir al expediente.

*Nota Comispronda al
Municipio del exprodi-
cto de Don Jose Valm-
no Camillos s Agosto 1922
El Secretario*



PROVINCIAS

B.0.362,403★



Concedido 4 agosto



Don José Valmaña de Ledesma, vecino de Madrid, domiciliado en el número 28 de la calle de Velazquez, y con cédula personal corriente nº 35.213 clase sexta expone:

Que deseando construir un hotel con arreglo a los planos que se acompañan, suscritos por el Arquitecto D. Vicente Agusti Elguero, en un solar situado en la Ciudad Lineal, calle de Arturo Soria, manzana 84 - A - 8 y parte del 9 y 10; B parte del 8 y 9, suplica a V. se sirva concederle la necesaria licencia con arreglo a las Ordenanzas Municipales.

Lo que espero conseguir de V. cuya vida guarde Dios muchos años.

Madrid 28 de julio de 1922

Sr. Alcalde Presidente del Ayuntamiento de Canillas.

En el año de 1884, el Sr. D. Juan de Dios, vecino de Madrid, donó a la villa de Madrid, un terreno situado en la calle de Velázquez, y con el fin de que se construyese en él un edificio para el uso de la villa.

El terreno donado mide en su mayor parte 100 metros de longitud y 20 de anchura, y está situado en la calle de Velázquez, entre las casas de D. Juan de Dios y D. Juan de Dios.

El Sr. D. Juan de Dios, en su testamento, dispone que el terreno donado sea destinado para el uso de la villa, y que se construya en él un edificio para el uso de la villa.

El Sr. D. Juan de Dios, en su testamento, dispone que el terreno donado sea destinado para el uso de la villa, y que se construya en él un edificio para el uso de la villa.

[Handwritten signature]



MEMORIA DESCRIPTIVA

Los planos que se acompañan representa la construcción, que se realizará en la denominada Ciudad Lineal, término municipal de Canillas en la calle de Arturo Seria, manzana 84-A-8 y parte del 9 y 10; B parte del 8 y 9

La superficie ocupada por la construcción es de cincuenta y cuatro metros cuadrados.

La distribución se encuentra detallada en los planos, la construcción consiste en cimentación y basamento de fábrica de ladrillo con mortero de cal y arena, sobre el que se eleva pies derechos tabicado y cubiertas de cemento armado.

El pavimento será de baldosin hidráulico. La carpintería de taller será la adecuada a la distribución adoptada y llevará el necesario herraje de colgar y seguridad.

Los ramos de fumistería, fontanería y demás quedaran perfectamente atendidos.

Las aguas sucias seran recogidas en un pozo revestido con materiales impermeables.

Madrid 28 de julio de 1922

El Arquitecto.

Francisco Agustín Elguero

PROYECTO DE HOTEL.



FRENTE.

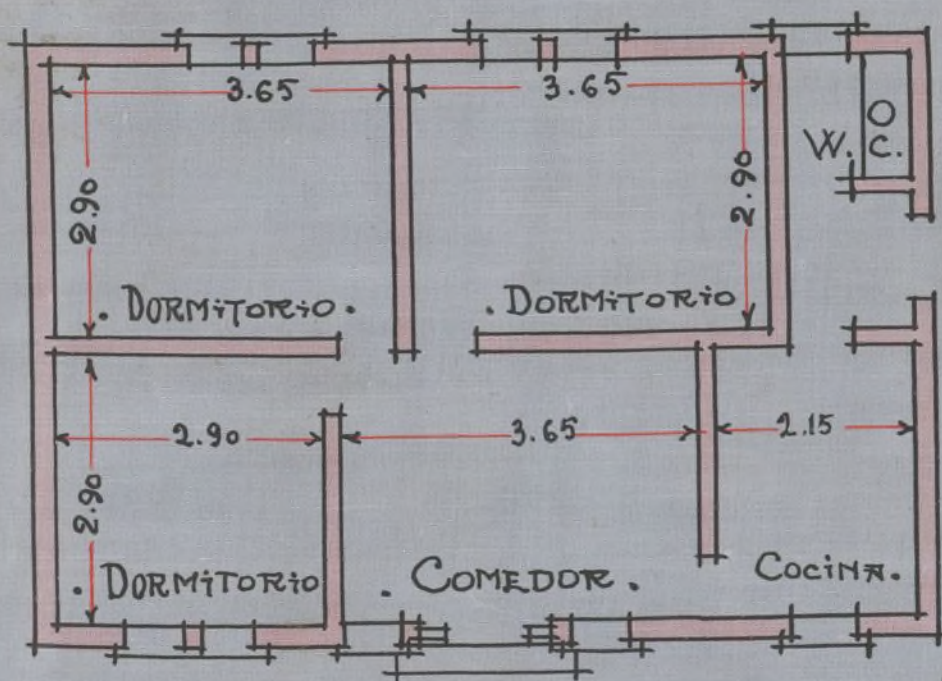

PLANTA.

ESCALA 1:100

MADRID. Agosto. 1922.

EL ARQUITECTO.

Francisco Espinosa

