

70-185-48

INV. 771-II

TERMINO MUNICIPAL DE CANILLAS

PROVINCIA DE MADRID

PARTIDO DE ALCALÁ DE HENARES

Año 1922

Construcciones

EXPEDIENTE

instruido por el Ayuntamiento de Canillas
a instancia de D.º Natalio Utray en solici-
tud de que se le conceda licencia para constru-
ir un hotel de planta baja en el solar de su
propiedad situado en la Calle de Hermanos
des/Iglesias termino municipal de esta Villa.



EXPEDIENTE





6.^a CLASE 2 PESETAS

Parte inferior para unir al expediente.

*Nota Compromete al re
utegro del expediente de Don
Natalio Utray
Cavillos 22 Abril 1922
El Secretario*

PROVINCIAS

B.0.688.591★



trajo los reintegros



M. J. Sr.

D^o Natalio Utray y Jiménez, natural
de Pamplona (Navarra) de 47 años de
edad, casado y residente en la calle de
Pérez Zúñiga (Ciudad-Lineal) provisto de
cedula personal de cuarta clase número
55.754 expedida en 27 de mayo último,

A V. S. respetuosamente expone:

Que desea construir un hotelito de
planta baja en la calle de Hernández
Iglesias de la Ciudad Lineal, con arreglo
a la Memoria y planos que se acompañan.

Por todo lo cual a V. S.,

Suplica se digné conceder la autoriza-
ción competente, por lo que le quedará
muy reconocido.

Gracia que espera merecer de
V. S. cuya vida guarde Dios m. d.

Ciudad Lineal 13 marzo 1922

Natalio Utray

M. J. Sr. Alcalde del Ayuntamiento de Camillas (Madrid)

PROYECTO

de construcción de un hotel y cerramiento que

D. NATALIO UTRAY JAUREGUI

trata de construir en la manzana 95 de la CIUDAD LINEAL.

PROYECTO de construcción de un hotel y cerramiento que D. NATALIO UTRAY JAUREGUI trata de construir en la manzana 95 de CIUDAD LINEAL.

El terreno donde se va á construir lo ha adquirido el propietario actual á la Compañía Madrileña de Urbanización.

El hotel que se proyecta es de planta baja y construido de fábrica de ladrillo, con muros de pie y tabiques de pandereta en las divisiones, mide 8'00 metros de fachada por 6'00 de fondo, lo que arroja una superficie de 48'00 metros cuadrados y está distribuida en comedor, tres alcobas, pasillo, VV. C. y cocina, la cubierta es á dos aguas con maderos enterizos y teja ordinaria, las paredes de alcobas serán estucadas á fuego, el pasillo, cocina y VV. C. serán guarnecidas de yeso negro al interior y lechada de cal al exterior, solado de baldosin corriente, carpinteria, herrajes, vidrieria etc, como es corriente en esta clase de construcciones, los desagues se harán por tuberia de grés á verter á un pozo negro de diez metros de profundidad por un metro de diámetro.

El solar se cercará con machones de pie separados á dos metros de distancia y entrepaños de medio pie.

Madrid 10 de Noviembre de 1921.
EL ARQUITECTO.

Amós Salvador Laveras

Proyecto de Hotel para Don Natalio Urray Jauregui, en sus lotes

situados en la manzana 95 de la CIUDAD LINEAL.

Escala 1:100.

ALZADO.

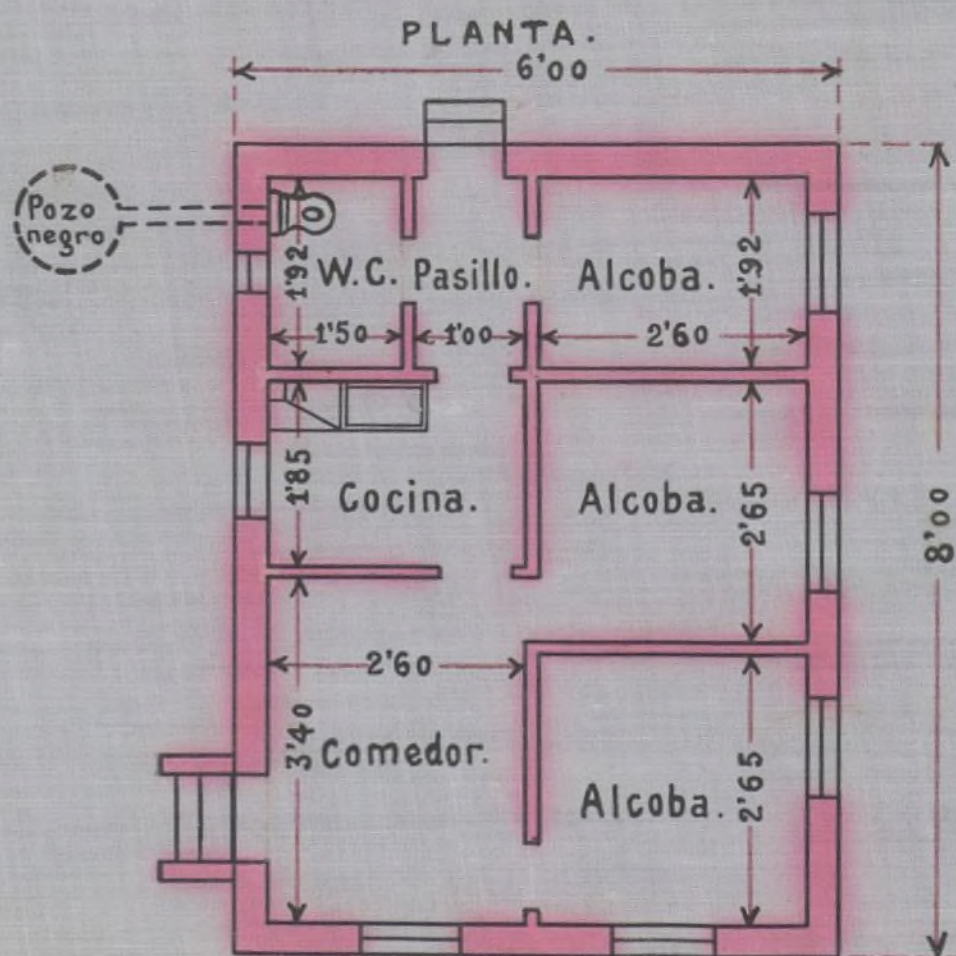
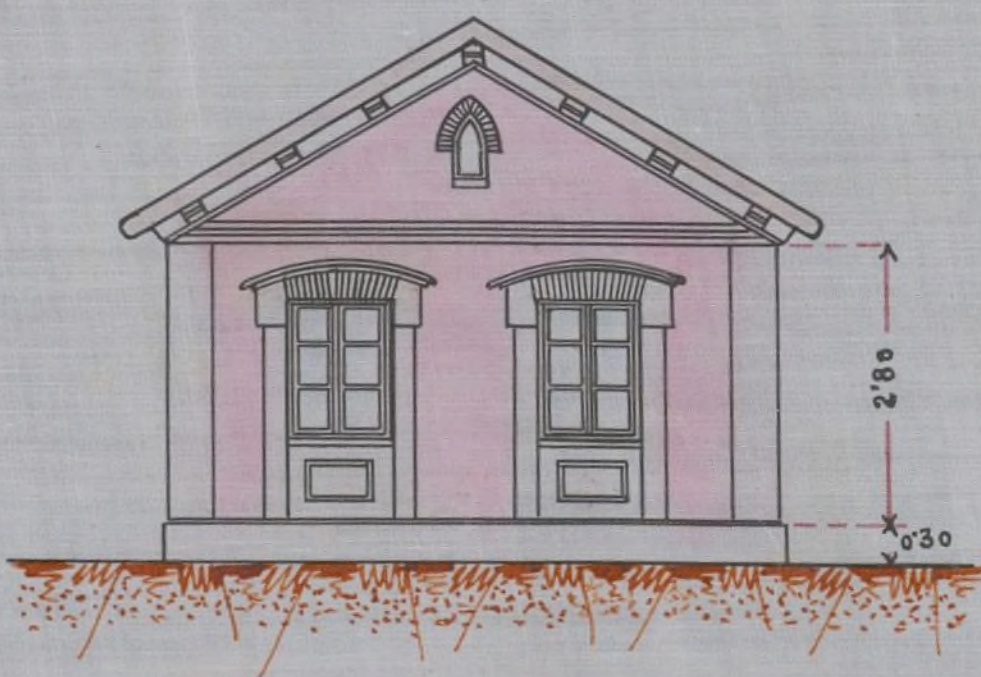

Madrid 10 de noviembre de 1921
El Arquitecto.

Amós Salvador Carreras

