

TERMINO MUNICIPAL DE CANILLASPROVINCIA DE MADRIDPARTIDO DE ALCALÁ DE HENARESAño 1922Construcciones**EXPEDIENTE**

*instruido a instancia de Don Domingo Gil Diaz en
solicitud de que se le conceda licencia para reforma y am-
pliacion de su hotel adquirido en la Ciudad Lincea Calle
de Arturo Soria*

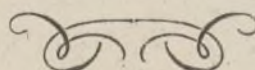

AYUNTAMIENTO DE MADRID

AYUNTAMIENTO DE MADRID

PARTIDO DE ALCAZ DE BENARRÉS

1891

EXPEDIENTE

6.ª CLASE 2 PESETAS

Parte superior para entregar al interesado.

B.0.496.310★

Voto Compronde el
votigno de este expediente
de Caviellos B. Abril 1922
E. Alvarado



Ayuntamiento de Madrid

B.040.08





E.6.968,369 *

Señor Alcalde de Camillas

El que suscribe Don Domingo Ciel
Díaz, vecino de Madrid con domi-
cilio en la Calle de San Mateo nº 2. con
cédula personal de 6ª clase expedida en
6 de Julio de 1921, solicita de V. licencia
para la ampliacion y reforma del
Hotel de sus propiedades, situado en
la Ciudad Real Calle de Antro-
doria, segun se detalla en los planos
y memoria adjuntos.

Suplico a V. que por los oportunos tra-
mites y pago de derechos me con-
ceda dicha licencia

Camillas 20 Marzo de 1922.

Domingo Ciel

Pro

El Ho

perfi

La

bucio

men

L

de l

tent

vuel

form

las

I

yes

rior

á la

pint

piez

W.C.

Proyecto de Reforma y Ampliación del Hotel de D. Domingo Cid situado en la
Ciudad Lineal.

M E M O R I A .

El Hotel cuya reforma se proyecta consta de una sola planta de 66'50 m² de superficie.

La reforma consiste en elevar dos pisos sobre el actual y modificar la distribución con arreglo á los planos que acompañan á la presente memoria y cuyo examen es suficiente para tomar concepto cabal de la obra proyectada..

La construcción de las nuevas plantas se hará con fábrica de ladrillo á plomo de los muros actuales de perímetro y traviesa entramada de madera sobre la existente en planta baja. Para cubierta se aprovechará la actual que se desmonte y se vuelva á montar á la altura pedida por los dos nuevos pisos conservando su misma forma y sin más modificaciones que las que exige la nueva ordenación estética de las fachadas.

Los pisos se formarán con vigas de hierro y doble tablero plano de rasilla y yeso ; los tabiques sencillos serán de pintón y yeso ; todos los paramentos interiores se guarnecerán y blanquearán con yeso; y los exteriores irán revocados á la catalana.

La carpintería será corriente , según usos y costumbres de la localidad; irá pintada al óleo y provista de herrajes necesarios. Los cristales sencillos y en piezas.

La escalera será de madera con barandilla de lo mismo.

Se hará una instalación sanitaria completa en el tocador compuesta de baño, - W.C. , lavaboy bidet.

Los pavimentos serán de madera ó de baldosin según el destino de las habita-

Proyecto de Reforma y Ampliación del Hotel de D. Domingo Gil situado en la

Ciudad Lineal.

MEMORIA.

El Hotel cuya reforma se proyecta consta de una sola planta de 30'00 m. de su-

perficie.

La reforma consiste en elevar dos pisos sobre el actual y modificar la distri-
bución con arreglo a los planes que acompañan a la presente memoria y cuyo exa-
men es suficiente para tomar concepto cabal de la obra proyectada.

La construcción de los nuevos pisos se hará con fábrica de ladrillo a como
de los muros actuales de paramento y traveses entramados de madera sobre la exis-
tente en planta baja. Para cubierta se aprovechará la actual que se desmonta y se
vuelve a montar a la altura debida por los dos nuevos pisos conservando su misma
forma y con las modificaciones que las que exige la nueva organización estética de
las fachadas.

Los pisos se formarán con vista de piso y doble tablero plano de rasilla y
yeso; los tableros rasillados serán de pino y yeso; todos los revestimientos inte-
riores se guarnecerán y blanquearán con yeso; y los exteriores serán revocados
a la catalana.

La carpintería será corriente, según usos y costumbres de la localidad; irá
pintada al óleo y provista de herrajes necesarios. Los cristales serán de en-
ciertas.

La escalera será de madera con barandilla de lo mismo.
Se hará una instalación eléctrica completa en el tocador compuesto de baño, -

W.C., lavabos, etc.

Los pavimentos serán de cerámica y se colocarán según el destino de las habita-

La decoración interior muy sencilla constituida por escocia y florón en las habitaciones principales; y la decoración exterior se ajustará al proyecto y tendrá un carácter español alegre y pintoresco según corresponde á una villa de reposo y esparcimiento, con la policronomía natural de los materiales empleados y la artificial -- la Dirección precisará oportunamente ..

Madrid 1 de Marzo de 1.922

El Arquitecto.

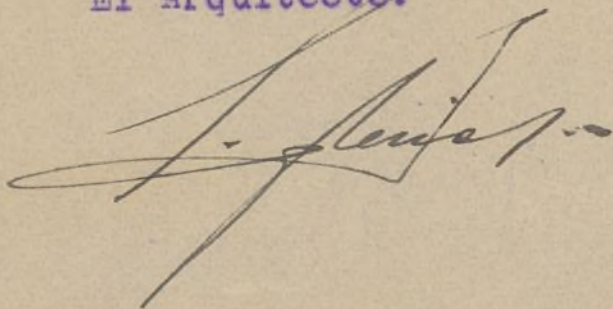

La decoración interior muy sencilla constituida por escocia y florón en las ha-
ciones principales; y la decoración exterior se ajustará al proyecto y tendrá un
carácter español alegre y pintoresco según corresponde á una villa de reposo y espar-
tento, con la policromía natural de los materiales empleados y la artificial --
La Dirección precisará oportunamente.

Madrid 1 de Marzo de 1.922

El Arquitecto.

PROYECTO DE REFORMA Y AMPLIACION
DEL HOTEL PROPIEDAD DE D. DOMINGO S
CID - EN LA CIUDAD LINEAL S S

ALZADO

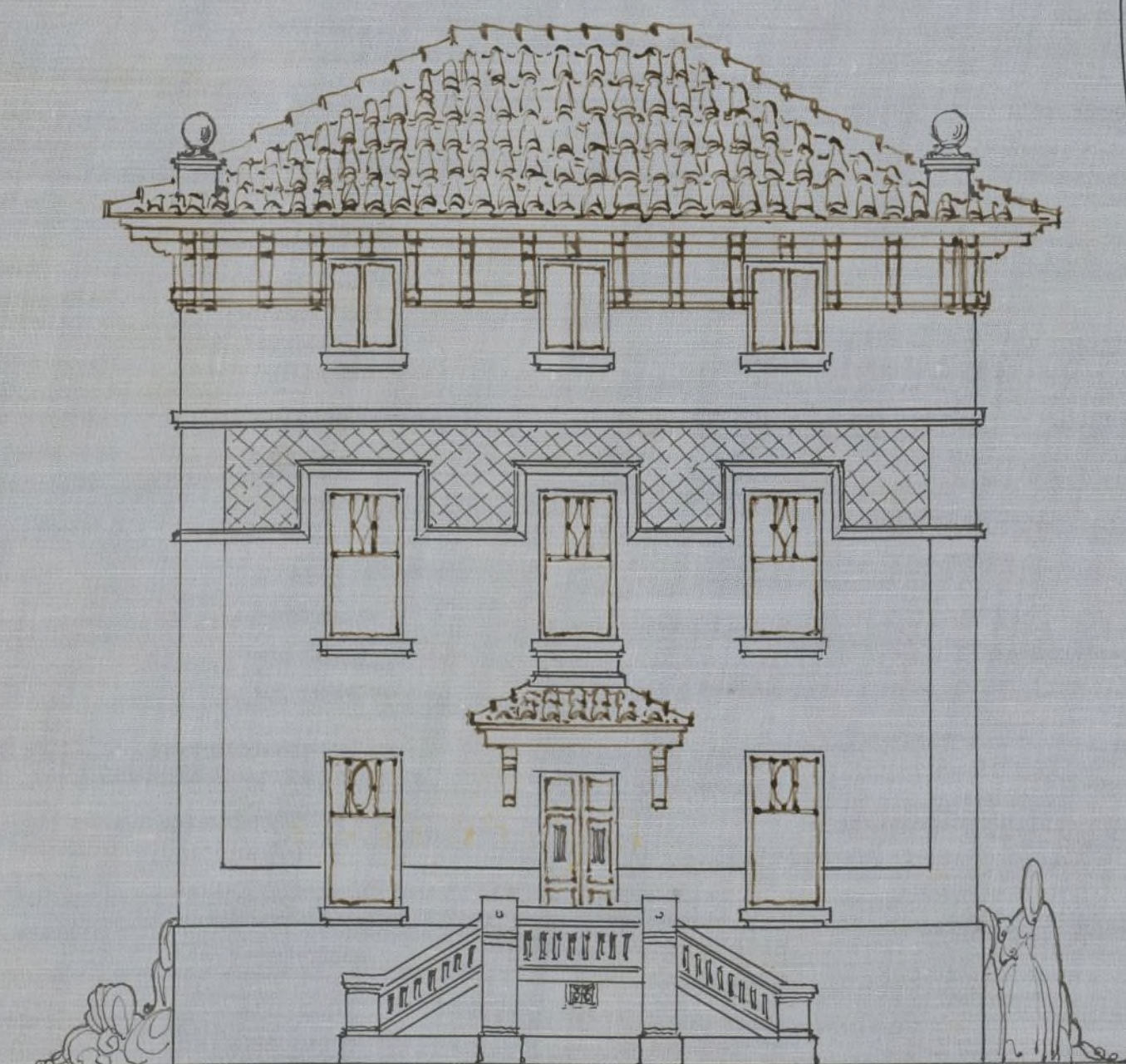

PERSPECTIVA

ESCALA DE 1:100

SECCION

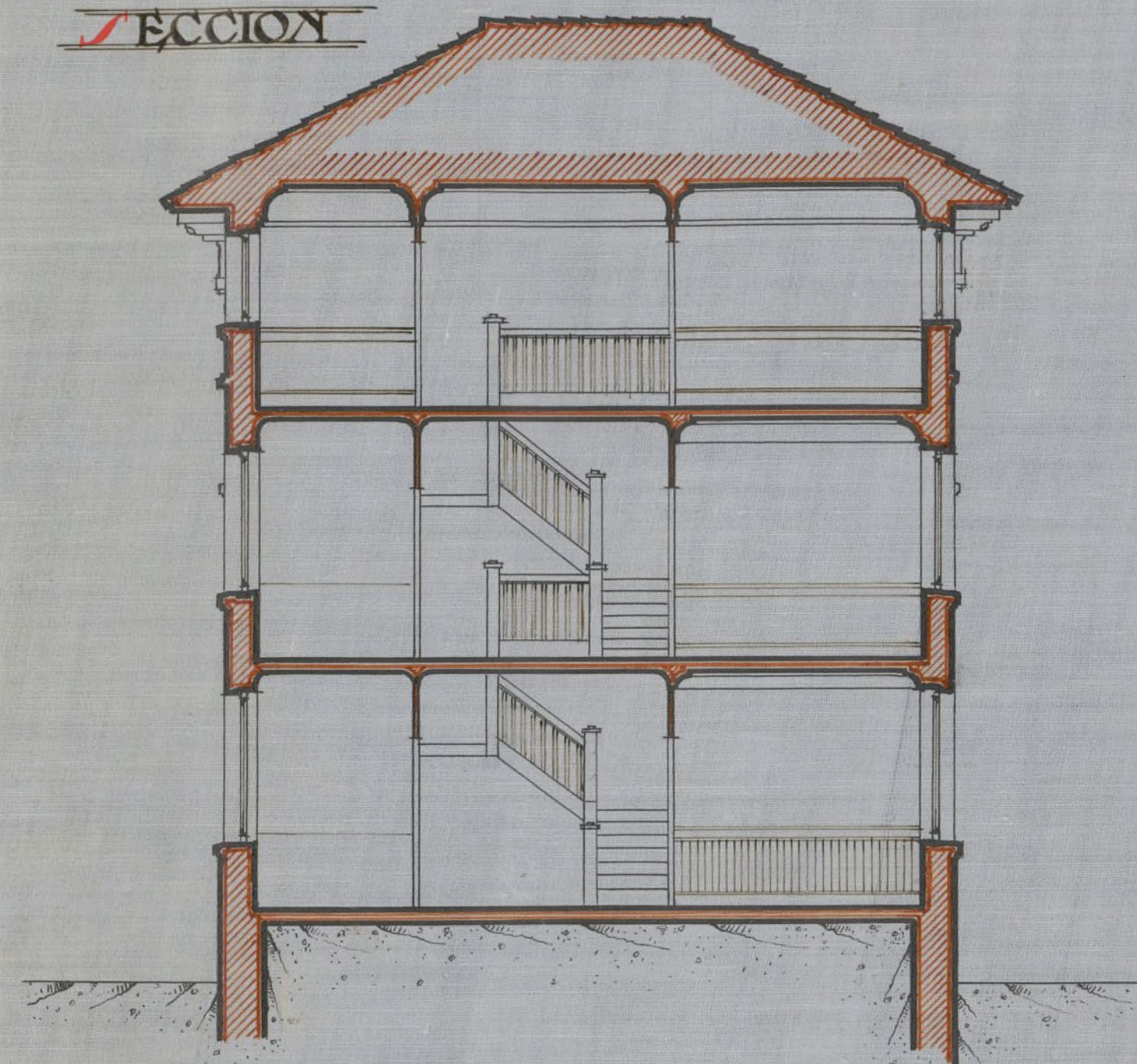

PLANTA PRINCIPAL

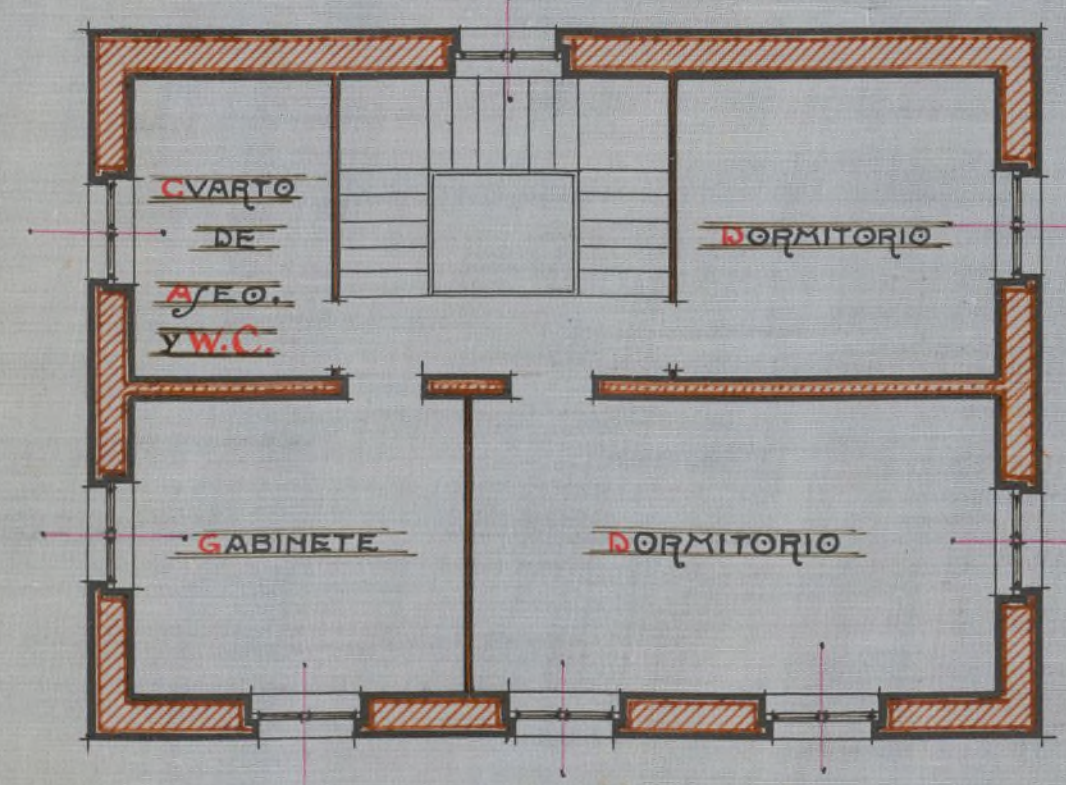

PLANTA BAJA

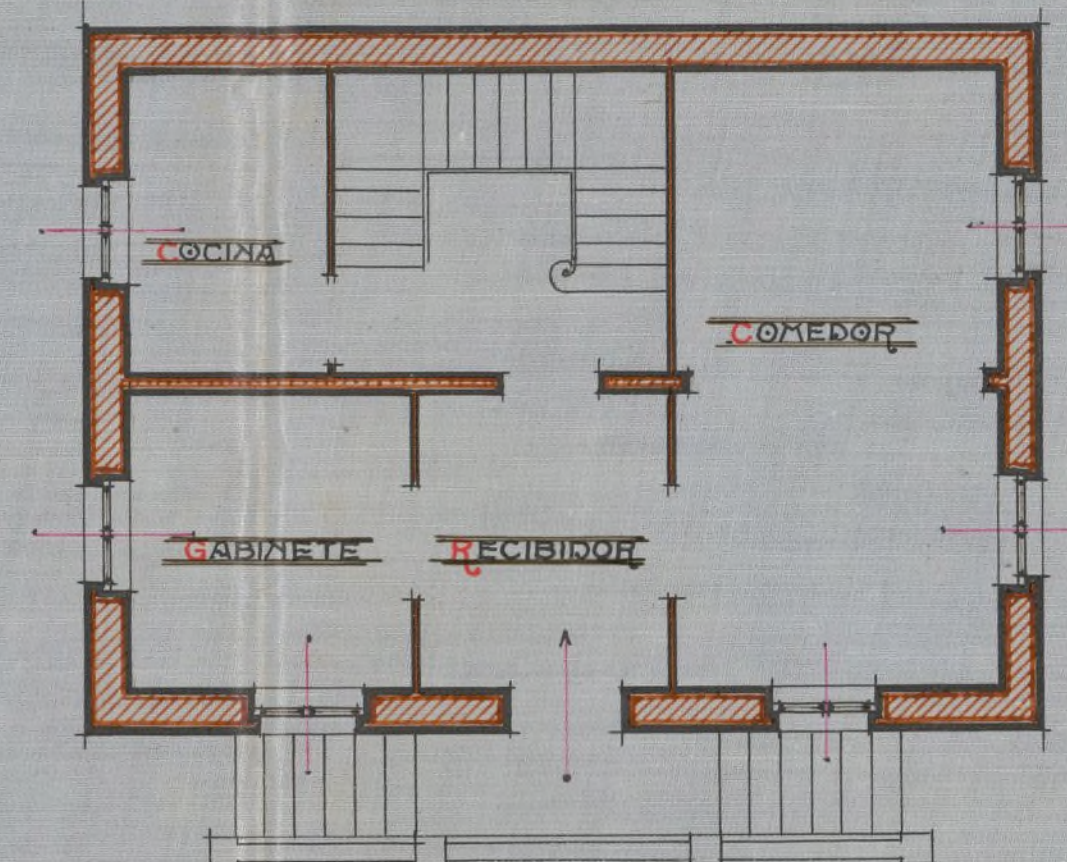

PLANTA SEGUNDA

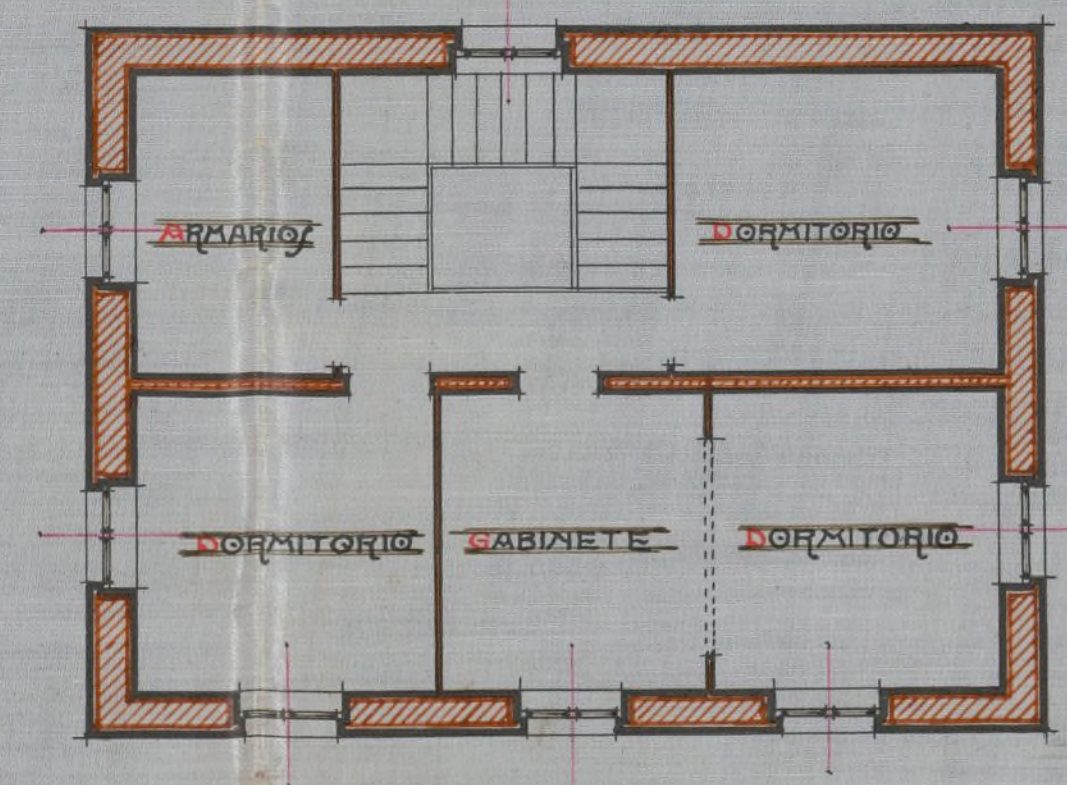

MADRID 1 MARZO 1922
EL ARQUITECTO.

L. Ruiz

Ayuntamiento de Madrid

