

TÉRMINO MUNICIPAL DE CANILLASPROVINCIA DE MADRIDPARTIDO DE ALCALÁ DE HENARESAño 1910*Construcciones*

EXPEDIENTE

instruido por este Ayuntamiento a instancia de Don Benito Sartat Trulls en solicitud de que se le conceda licencia para que Don Julio Casares haga una reforma en la cara de su propiedad lotes números 9 y 10, letra F manzana número 89 de la ciudad Lineal

EXPEDIENTE



Presentado en el 7.º de
septiembre de 1910 expedido
en Madrid en 19 Mayo 1910.
El Secretario
Joaquín Gutiérrez

Señor Alcalde del Ayuntamiento
de Canillas

Don Benito Guitart y Frullas, Arquitecto de la Real Academia de Bellas Artes de San Fernando ruega á V. se sirva expedir licencia para la construcción de una reforma en la casa de D. Julio Casares, lotes nº. 9 y 10, letra F, manzana 89 de la Ciudad Lineal, término municipal de Canillas, cuya obra será ejecutada por la Compañía Madrileña de Urbanización.

Dios guarde á V. muchos años

Madrid 25 de Septiembre de 1910

El Arquitecto

Benito Guitart y Frullas





84 CLASE 2 PESETAS

Parte inferior para unir al expediente.

Reintegros correspondiente
a una licencia concedida por el
te Ayuntamiento a Don Benito
Guitart Frutos para que
Don Tulio Casares, haga una
reforma en la casa de su pro-
piedad lotes números 9 y 10 le-
tra F. manuscrito número
89 de la Ciudad de Linceal
Canillas 30 de Septiembre
de 1910

PROVINCIAS

El Secretario Corto
J. J. J. J. J.

A.0.881.772*

COMPANIA MADRILEÑA DE URBANIZACION.



PROYECTO de reforma del hotel de Don Julio Casares en sus lotes números 9 y 10, letra F, Manzana 89 de la Ciudad Lineal, término municipal de Canillas.

M E M O R I A.=

La reforma del hotel que proyecta hacer la Compañia Madrileña de Urbanización para Don Julio Casares, estará situada en sus lotes números 9 y 10, letra F, Manzana 89 de la Ciudad Lineal, término municipal de Canillas.

En un ángulo de la construcción irá la escalera de ida y vuelta á la francesa.

La planta baja está dividida en dos habitaciones, siendo su altura de tres metros; el piso de la planta principal estará hecho con vigas de hierro de 0'16 metros de altura en el alma y separadas 0'70 metros de ejes, é irá forjado con solera y revoltón de rasilla. Dicha planta estará dividida también en dos habitaciones, cuya altura será de tres metros. El piso de la cámara será hecho con maderos cachados, cañizo con guarnecido y blanqueo, tabla de ripia en el piso y tendido de blanqueo del cielo raso. La armadura será á dos aguas y la cubierta de teja ordinaria. Las paredes y techos de la alcoba irán estucadas, las habitaciones restantes y caja de escalera irán pintadas al temple excepto la cocina que irá blanqueada. El piso de todas las habitaciones será de baldosín. Dichas habitaciones tendrán las ventanas suficientes para la ventilación. Todos los huecos, tanto de fachada como interiores, llevarán su correspondiente carpintería de taller con los necesarios herrajes de colgar y de seguridad, moldada á un haz y los huecos al exterior llevarán cristales claros sencillos. Toda la carpintería irá pintada al oleo. Dicha reforma tiene 5'50 metros de fachada por 8'00 de fondo, lo que dá una superficie conatruída de 44'00 metros ². equivalentes á quinientos sesenta y seis pies cuadrados con dos décimas de pié cuadrado.

Madrid 26 de Septiembre de 1910.

EL ARQUITECTO.



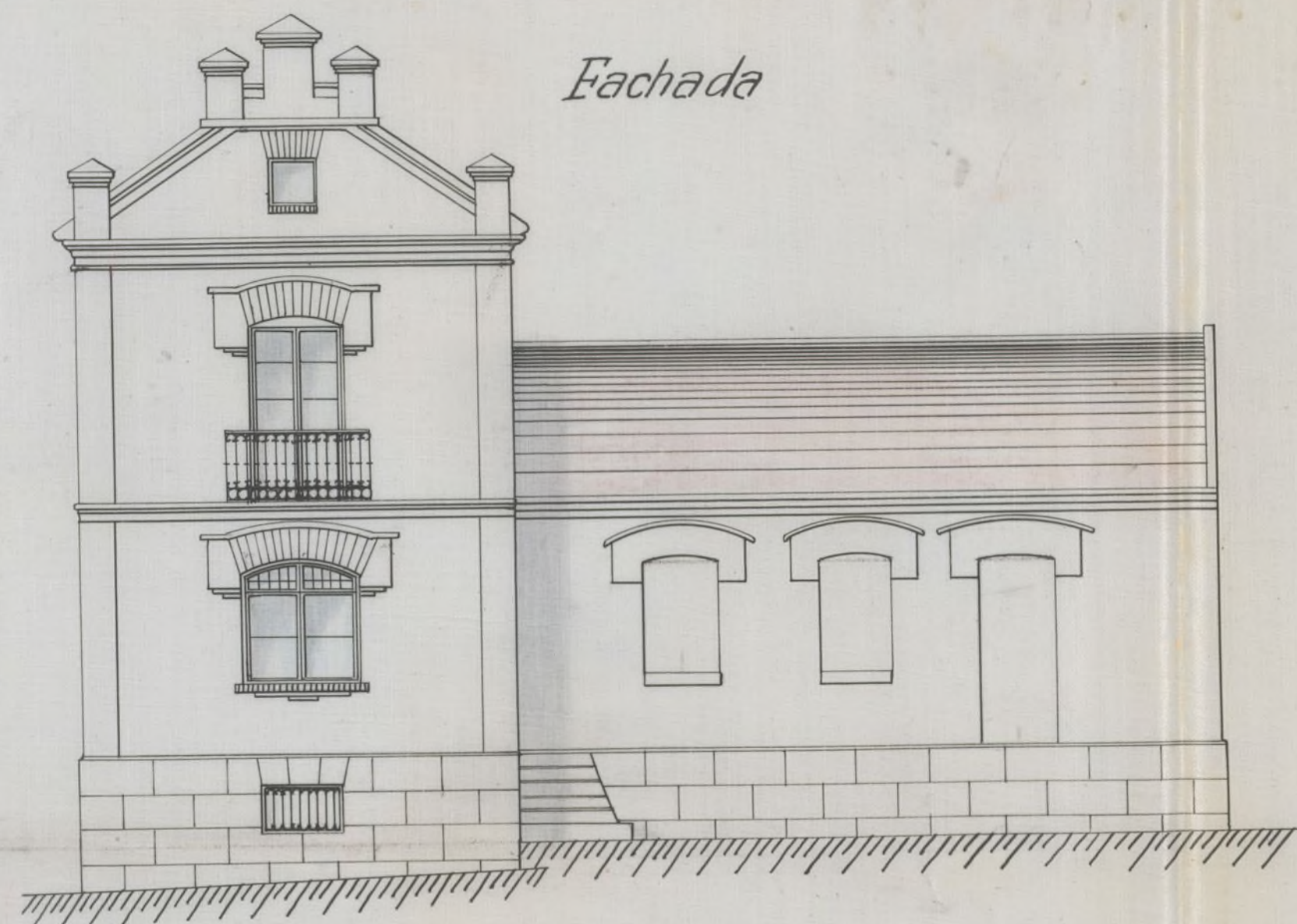

COMPANIA MADRILEÑA DE URBANIZACION

Proyecto de reforma del hotel de Don Julio Casares en sus lotes n.ºs 9 y 10. letra F, manzana 89 de la Ciudad Lineal

Escala 1:100

Término municipal de Canillas

Aprobado en sesión celebrada por el Ayuntamiento de Canillas 30 de febrero de 1910

El Sr. Int.º

Juan P. Gutierrez



Planta baja

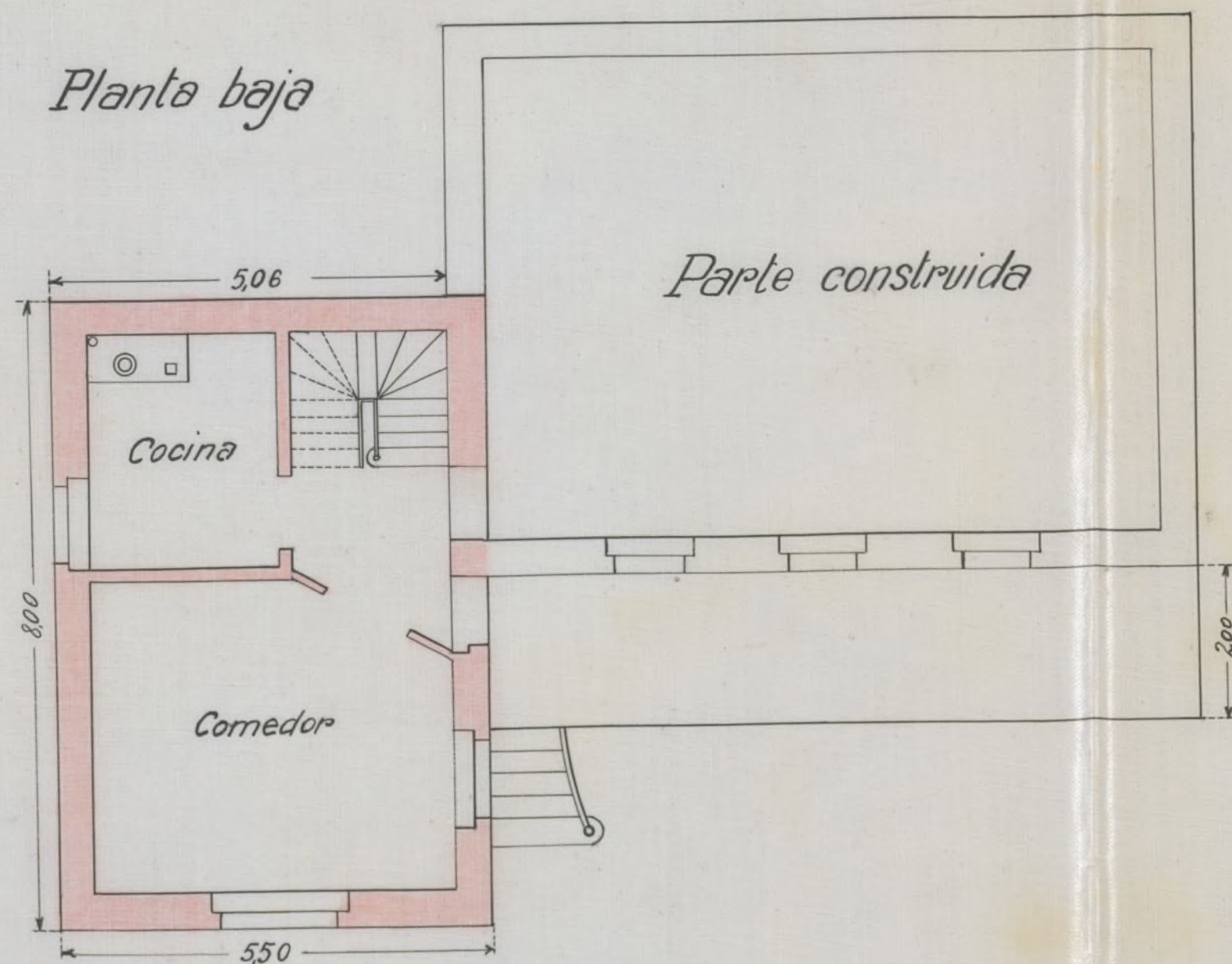

Planta principal

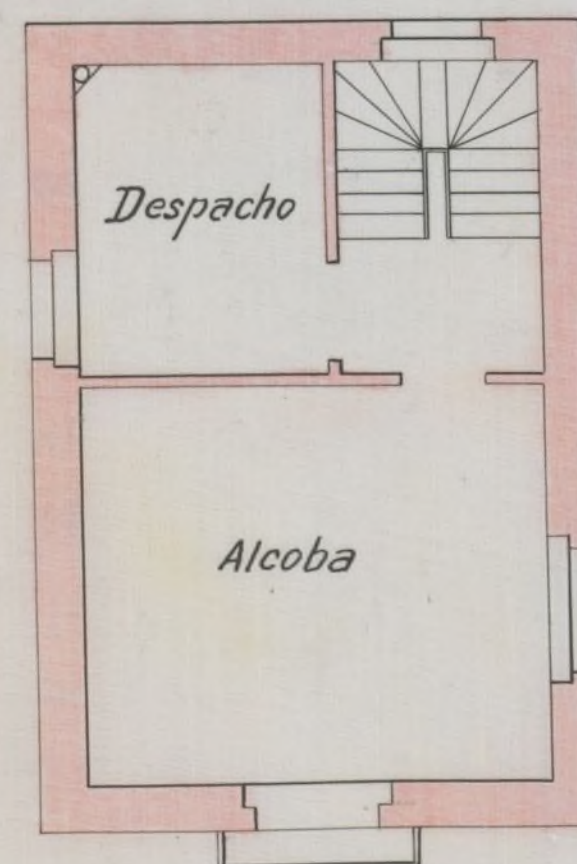

El Sr. D. Juan P. Gutierrez



Madrid 26 de febrero de 1910

El Arquitecto

Juan P. Gutierrez

