

70-189-81

INV. 771-II

TÉRMINO MUNICIPAL DE CANILLAS

PROVINCIA DE MADRID

PARTIDO DE ALCALÁ DE HENARES

AÑO 1900

Construcciones

EXPEDIENTE

*instruido por este Ayuntamiento a
instancia de Don Ricardo Marcos y
Baura en solicitud de que se le conceda
licencia para que Don Augusto Krahe
construya un hotel en los lotes números
1 y 4 P. letra D. E. manzana 91 de la
Ciudad Lineal*

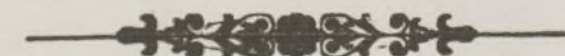

MADRID

PROVINCIA DE

CANTILLAS

REPARTO MUNICIPAL DE

ALCALA DE HENARES

PARTIDO DE

AÑO 1880

EXPEDIENTE

11-1-7-1-1-1

11-1-7-1-1-1



Señor Alcalde del Ayuntamiento de Ca-
nillas

Don Ricardo Marcos Bausá Arquitecto de la
Real Academia de Nobles Artes de San Fernando, rue-
ga á Vse sirva expedir licencia, para la construcción de
un hotel, en los lotes números 1-2 y 3, lotas D-E, man-
zana 91 de la Ciudad Lineal, propiedad de D. Augusto
Krahe, término municipal de Canillas, cuya obra será ej-
ecutada por la Compañía Madrileña de Urbanización
Dios á V. muchos años

Madrid 16 de Febrero de 1910

El Arquitecto

Ricardo Marcos

Bausá

Antonio de
García

8ª CLASE 2 PESETAS

Parte inferior para unir al expediente.



sin tegro correspondiente
te a una licencia concedida por
este Ayuntamiento a D. Ricardo
Mancos y Baura para que D.
Augusto Krause construya un
hotel en sus lotes números 124
y 125 D. C. manzana 91
de la Ciudad Lineal

PROVINCIAS

Cuarta 24 de febrero
de 1910

El Secretario
Gloria S. Martín

A.0.796,443 *

PROVINCIA

PROVINCIA



84 CLASE 5 RESELY

Libro de registro de expedientes

407388443*

Compañía Madrileña de Urbanización

Proyecto de hotel

_____ para _____

D. Augusto Krahe

en sus lotes, números 1-2 y 3 letras B-E, manzana 91

_____ de la _____

_____ Ciudad Lineal _____

Término municipal de Sanillas

Excmo. Ayuntamiento de Madrid

Respetable de V. M.

Señor

Don Juan de

Don Juan de

de

Don Juan de

Excmo. Ayuntamiento de Madrid

COMPañIA MADRILEÑA
DE URBANIZACION

Proyecto de hotel para D. Augusto Krahe
en sus lotes números 1-2 y 3, letras D-E,
manzana 91 de la Ciudad Lineal

Escala 1:100

Término municipal de Canillas

FACHADA PRINCIPAL

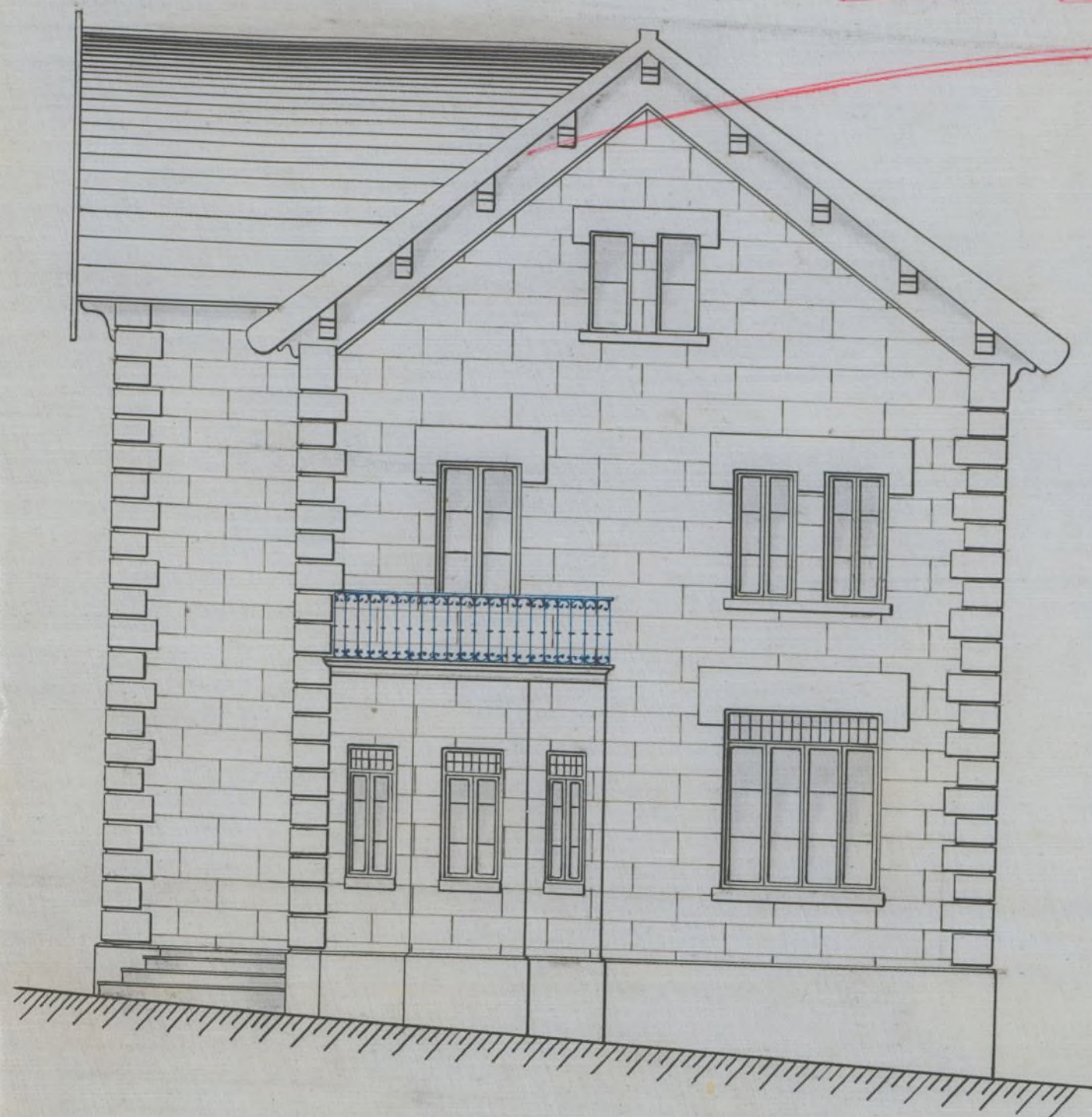

PLANTA BAJA

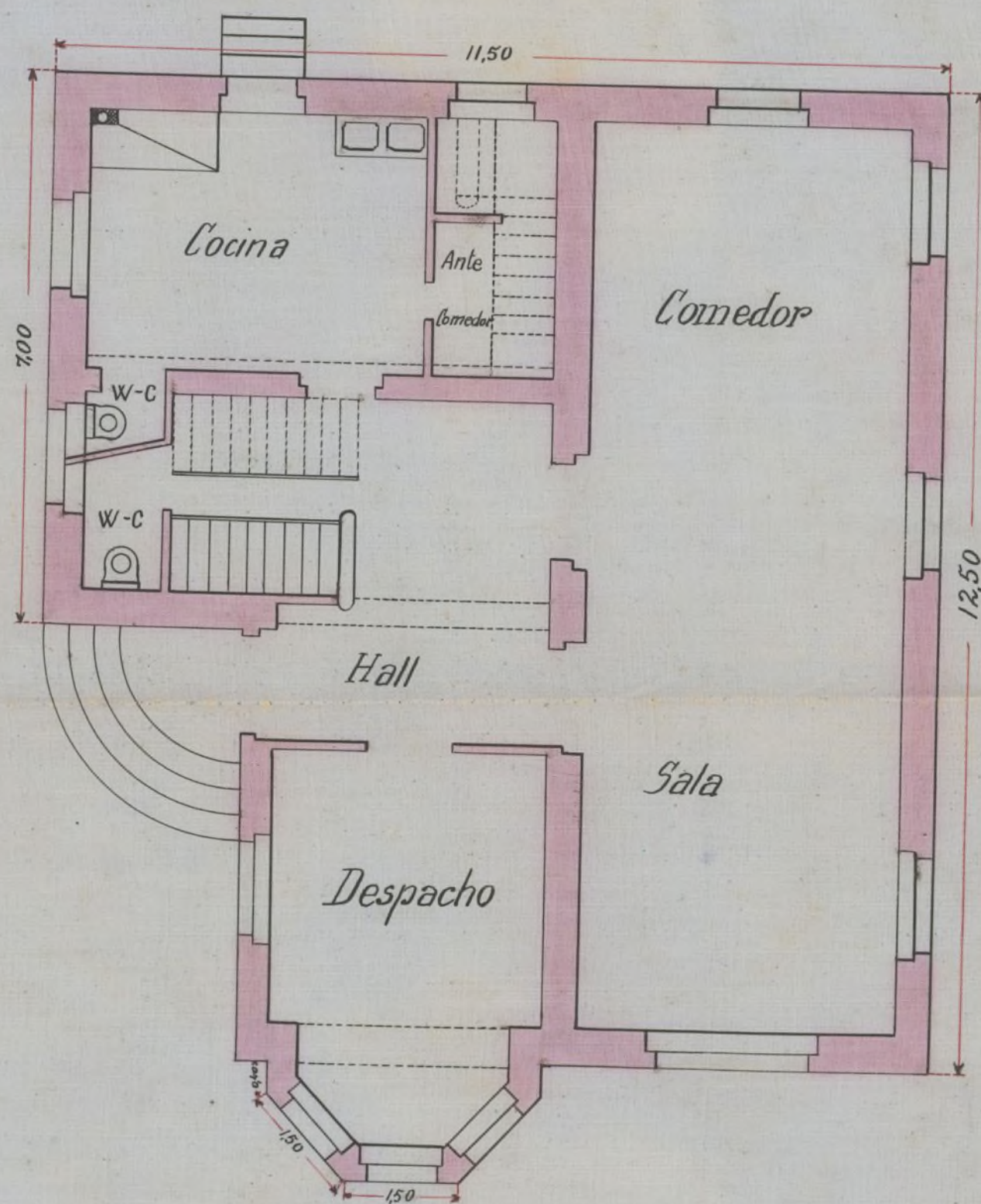

PLANTA PRINCIPAL

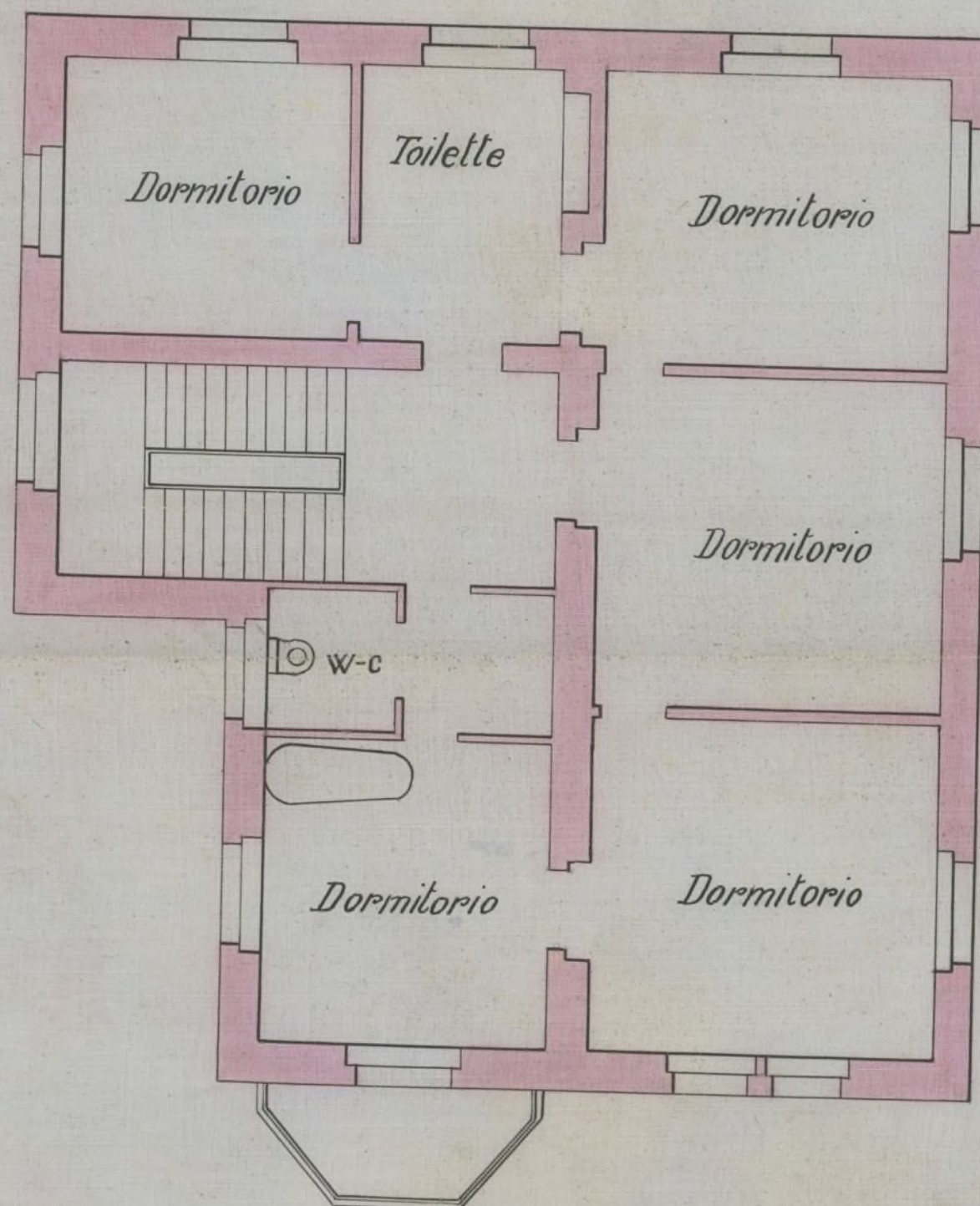

N.º 16.º
El Ayuntamiento Municipal
Juan Díaz del Río

Madrid de Febrero de 1910

El Arquitecto

Alfonso Muñoz
y Pons

Proyecto de hotel para D. Augusto Krahe, en sus lotes números 1-2 y 3, letras D-E, manzana 91 de la Ciudad Lineal, término municipal de Canillas



Memoria:

El hotel que proyecta construir la Compañía Madrileña de Urbanización para Don Augusto Krahe, estará situado en los lotes números 1-2 y 3, letras D-E, manzana 91 de la Ciudad Lineal, término municipal de Canillas, y tendrá doce metros cincuenta centímetros de fondo por once metros cincuenta centímetros de fachada, lo que da una superficie construida de ciento cuarenta y tres metros cuadrados con setenta y cinco centímetros cuadrados, equivalentes a mil ochocientos cincuenta y un pies cuadrados con cinco décimas de pie cuadrado.

Los muros serán de fábrica de ladrillo recocido al exterior y constará de sótano en toda su extensión, planta baja, principal y de armaduras; Dichos muros tendrán dos pies de espesor en planta de sótanos y pie y medio en el resto. La planta baja está distribuida en Vestíbulo o Hall, despacho, sala, comedor, cocina, dos retretes y caja de escalera. La planta principal en cinco dormitorios, cuarto de toilette, W-C y caja de escalera y en la planta de armaduras dos habitaciones para chicos, despacho y caja de escalera. En planta baja tiene su cuerpo saliente que es un balcón en planta principal.

El tejado será a dos aguas cubierto de teja plana. Los pisos serán de baldosín imitación a mosaico en habitaciones principales y de baldosín ordinario en el resto.

Las alcobas y W-C estarán estucadas y pintadas al temple las demás habitaciones a excepción de la cocina que será blanqueada.

La cocina tendrá cocina para carbón vegetal

y mineral, con su salida de humos y fuso de azulejos y los W-C serán inodoros con depósito etc.

Tanto la carpintería de taller, como las tuberías de servicio de agua, depósitos etc, irán pintados al óleo.

El fuso del hotel se levantará setenta centímetros del nivel del suelo, para evitar la humedad y para poder colocar ventanas para dar luz y ventilación al sótano.

Además se tendrán en cuenta toda clase de prescripciones de higiene para este género de construcciones.

Madrid 16 de Febrero de 1910

El Arquitecto

Ricardo Mañón

y Paredes

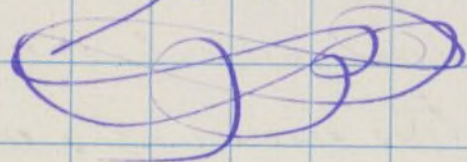

V.º D.º

Al Ayte.º Municipal

Juan Díaz Flores

