

Señor Alcalde del Ayuntamiento de Canillejas

[56-316-6
I.771-I]

(56)



Emilio Vargas y Fernandez de 38 años de edad domiciliado en la Ciudad Lineal, con cédula de 8ª clase n.º 351 expedida en Canillejas, como encargado de obras de la Compañía Madrileña de Urbanización.

Plega a V. G. conceda licencia de Construcción para casas de obreros en la Barriada de la Carretera de Canillejas, término municipal del mismo y cuyos planos y memoria acompaña.

Dios que a V. G. mil años
Madrid 27 de Marzo de 1908.

El encargado de obras,
Emilio Vargas

Contratista
D. Joaquín Moreno
vecino de Alcalá de Henares.

Decreto. = Dese cuenta al Ayuntamiento en la sesión
inmediata. = Caxillijas tres de Abrit de unil nove-
cienty ocho. =



El Alcalde,

Agustín Julián

Diligencia. = Habiendo dado cuenta al Ayuntamiento del
precedente escrito y del plano y memoria que al
mismo se acompañan, ha acordado en sesión de este
día conceder la licencia que se pretende, de que
certifico. = Caxillijas cinco de Abrit de unil nove-
cienty ocho. =

El Secretario,

Pío Valero Astola

Compañía Madrileña de Urbanización.

Proyecto de casas para obreros, en los lotes número
13, letras G-H, de la Barriada de Canillejas,
término municipal de Canillejas.

Compañía de Seguros de Madrid

Exposición de 1884
Exposición de 1884
Madrid

Compañía Madrileña de Urbanización

Barriada de Lavapiés. = Calle de
Miguel Lute.

Una casa. 10 metros de
fachada por 8 de fondo. -- 08. "

Cerámica Jardín.
to p. de

Frente. 10 metros. -- -- -- 2.50

Derecha. 6 x 0'28. = 1'68. -- -- " 17

Izquierda. id. id. id. -- -- " 17

Total. -- -- -- 10.84

4

43.36

Compañía Madrileña de Urbanización

PROYECTO DE CASAS en la BARRIADA DE CANILLEJAS

Escala de 1:100

Termino municipal de Canillejas

ALZADOS

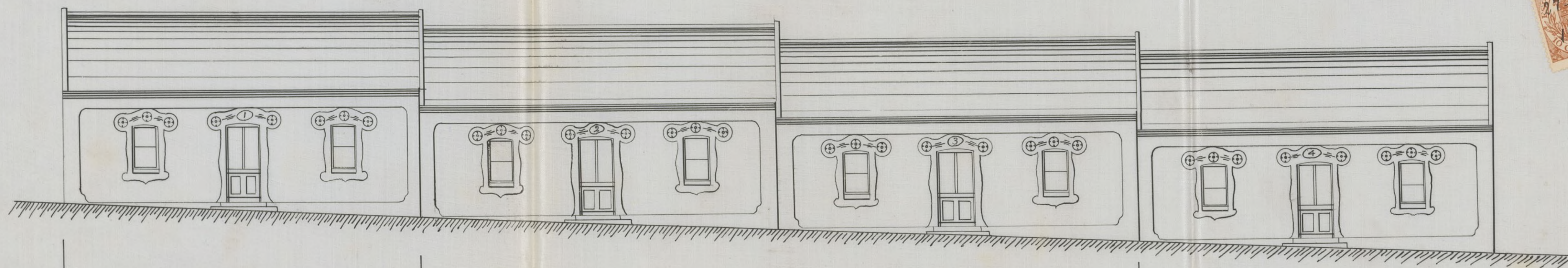

PLANTAS

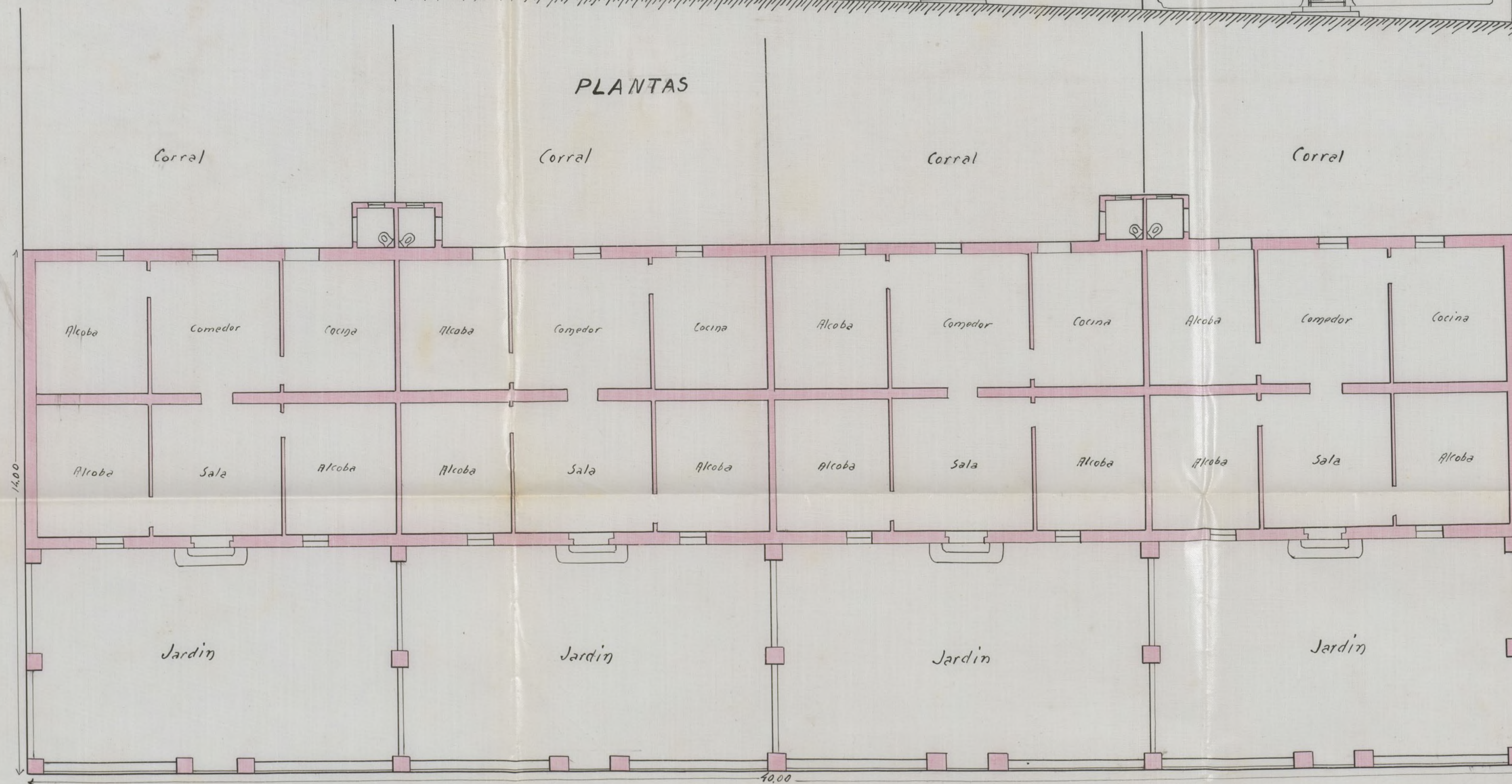
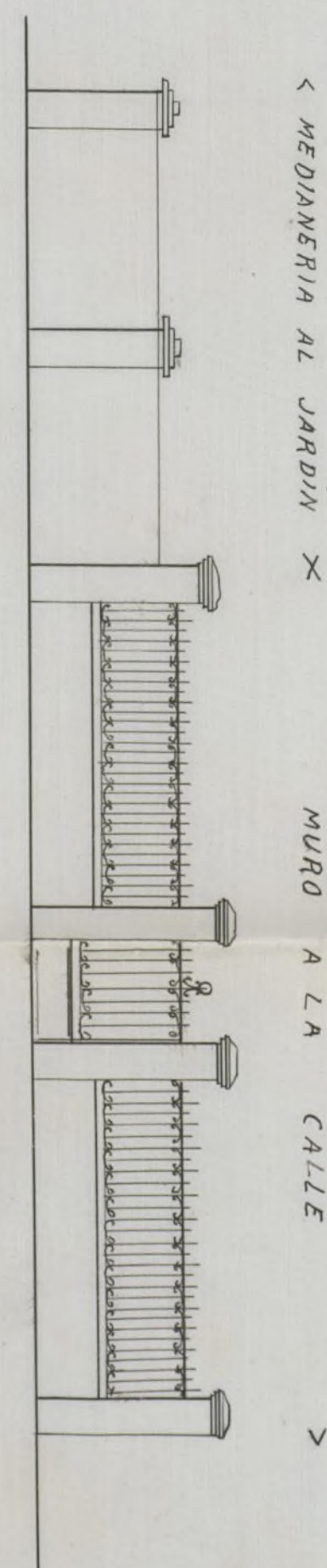

Madrid 17 de Febrero de 1908
EL ENCARGADO DE OBRAS

Emilio Vazquez

Ayuntamiento de Madrid

Compañía Madrileña de Urbanización.

Proyecto de casas para obreros en la Barriada de Canillejas.
Termino municipal de Canillejas



Memoria.

El grupo de cuatro casas para obreros que proyecta construir la Compañía estará situado en la Barriada llamada de Canillejas, lotes números 13 letras C. H. y termino municipal de Canillejas.

Cada una de las cuatro casas que componen el referido grupo, tiene diez metros de fachada por ocho metros de fondo lo que da una superficie construida de ochenta metros cuadrados, equivalentes a mil treinta y seis cuadrados y sesenta décimas de pie cuadrado; y las cuatro casas dan una superficie total construida de trescientos veinte metros cuadrados, equivalentes a cuatro mil ciento veintimás pies cuadrados y sesenta décimas de pie cuadrado.

Todas las casas están unidas y forman una nave de cuarenta metros de longitud.

Los muros de fachada serán de fábrica de ladrillo al descubierto de un pie de espesor; el muro de carga también de un pie de espesor y los divisorios de casa de medio pie.

Cada casa de dos crujías, estará dividida en seis habitaciones blanqueadas y el solado de baldosín.

En la fachada posterior llevará un pequeño cobertizo para el retrete, que tendrá su correspondiente atarjea y poro negro.

El tejado será a dos aguas, cubierto de teja ordinaria.

A seis metros de la fachada se construirá el corremiento que dará una longitud total con las divisiones de cada casa de setenta y cinco metros.

En la fachada se compondrá de puerta de hierro al centro de cada diez metros y tramos de verja de hierro a cada lado de la puerta, sobre rócalo de fábrica

de ladrillo, y en las divisiones de tiempos de fábrica
de ladrillo de medio pie entre maderos de pie
medio de espesor.

Madrid 27 de Febrero 1908.

El Encargado de Obras,

Enrique Vazquez



8ª CLASE 2 PESETAS

Reintegró correspondiente a la licencia concedida por este Ayuntamiento a la Compañía Madrileña Urbanizadora para la construcción de un edificio compuesto de cuatro viviendas de planta ^{baja} en la barriada denominada de Gavilleja, calle de Miguel Yuste, término municipal de esta villa.

Gavilleja 6 de Abril de 1908.
El Alcalde,



Agustín Julián

A.0.520.335*

IMPRESA
DEL
ESTADO

PROVINCIA DE
MADRID

