

48-7-13

Concedida y entregada

B-V



79

Compañía Madrileña de Urbanización

Proyecto de kiosco entre las manzanas 79 y 80 junto

á la Corredera de Hortaleza, término municipal de

Chamartín.



Ex. Alcalde del Ayuntamiento de Chamartin

~~61~~

Emilio Vargas Fernandez, de 37 años de edad, domiciliado en la Ciudad Lineal, con cédula de 1.ª clase n.º 88, expedida en Canillejas, como encargado de obras de la Compañía Madrileña de Urbanización:

Plega a V. E. conceda licencia de construcción para el kiosco que proyecta construir la Compañía Madrileña de Urbanización en la Plaza de Chamartin, cuyos planos y memoria acompaño.

Dios que a V. E. sirva.
Madrid 6 de Febrero del 906.

El Encargado de Obras,
Emilio Vargas

~~61~~

B-V

128





~~62~~

~~8~~

48-7-13

I-770

Compañía Madrileña de Urbanización.

Proyecto de Kiosco, para el servicio telefónico del ferrocarril económico de Chamartín de la Rosa al Barrio de la Concepción, para la Plaza de Chamartín.

B-V

128



Compañía de Telefonos de Madrid
Proyecto de Kiosco para el servicio telefonico del ferrocarril
construccion de Estacion de la Alameda de la Esmeralda
de la Estacion para la Alameda de la Esmeralda



Compañía Madrileña de Urbanización.

Proyecto de Kiosco para servicio telefónico del Ferrocarril económico de Chamartín de la Rosa, al Barrio de la Concepción, para la Plaza de Chamartín de la Rosa.

Memoria.

El Kiosco destinado a sala de espera para el público y servicio telefónico para el Ferrocarril económico de Chamartín de la Rosa al Barrio de la Concepción que proyecta construir la Compañía, en la Plaza de Chamartín de la Rosa, será de forma exagonal de dos metros cincuenta centímetros de longitud cada lado, lo que da una superficie construida de diez y ocho metros sesenta y cinco centímetros cuadrados, equivalentes a doscientos Cuarenta y dos pies cuadrados.

Los muros serán de fábrica de ladrillo al descubierto, y de pie y medio de espesor, el piso del Kiosco estará levantado del nivel del suelo, cincuenta centímetros, para evitar la humedad, y estará solado con baldosin hidráulico. La cubierta será de armadura de hierro forrado de zinc ó chapa ondulada; en el centro de la cubierta se hará una claraboya también exagonal, con seis ventanas pequeñas para dar luz a la cabina.

Al rededor de los muros del Kiosco se construirá un banco corrido de fábrica de ladrillo revestido de portland ó de piedras. Los muros de fachadas se pintarán al oleo al exterior y al temple al interior.

Madrid 6 de Febrero del 1906.

El Director,
Anteun Torie

El Encargado de obras,
Emilio Vazquez

Compañía Madrileña de Urbanización

Proyecto de kiosco para guardavías y Estación telefónica

48-7-13

I.770

Memoria

El kiosco que proyecta construir la Compañía está destinado para guardavías y Estación telefónica para el servicio de la Compañía y se construirá estando su fachada principal a la Carretera de Hortaleza y el eje de la construcción en el centro de la Calle Principal de la Ciudad Lineal entre las manzanas 79 y 80 que pertenecen al término municipal de Chamartín.

Dicho kiosco será de forma octogonal su construcción será de estilo de un fortín y su superficie será de sesenta y siete metros cincuenta centímetros cuadrados equivalentes a ochocientos sesenta y nueve pies. Tendrá sótano, planta baja y ataca. Los muros del sótano serán de dos pies de espesor, se distribuirá en cocina y dos habitaciones destinadas al guardavías los muros estarán enfoscados con cemento para evitar la humedad y tendrá cuatro ventanas levantadas treinta centímetros del nivel del terreno para evitar que las aguas penetren en el interior de las habitaciones.

A la altura del piso de planta baja llevará un balcon corrido con antepecho almenado y de dicho balcon arrancará la escalera para la ataca que se construirá con barras de hierro y bovedillas de rasilla. A dicho balcon dará acceso una escalinata que dará vista a la Carretera y a su frente estará la puerta de la planta baja del kiosco dicha planta se distribuirá en tres habitaciones.

destinadas para dependencias de la Compañía
la arótea que servirá de techo a la planta
baja, tendrá un piso insfaltado lo mismo que el
del balcon corrido y como este el antepecho
tendrá pilastrias y almenas que servirán de
coronacion al fortin.

Todas las fachadas estaran revocadas al
exterior con cemento imitando piedra, debajo de
la escalera se construira el retrete que sera ino-
cloro con un deposito de agua bajada y atarjea
que conducira a un fono negro revestido en
su brocal y cubierto con una tapa de piedra

Madrid 30 de Mayo de 1904

El Encargado de obras

Enilio Vazquez

El-F-84
OFF.I

Compañía Madrileña de Urbanización
Proyecto de kiosco entre las manzanas 19 y 80 junto a la Carretera de Hortaleza,
límite municipal de Chamartín.
Escala de 0,02 por metro.

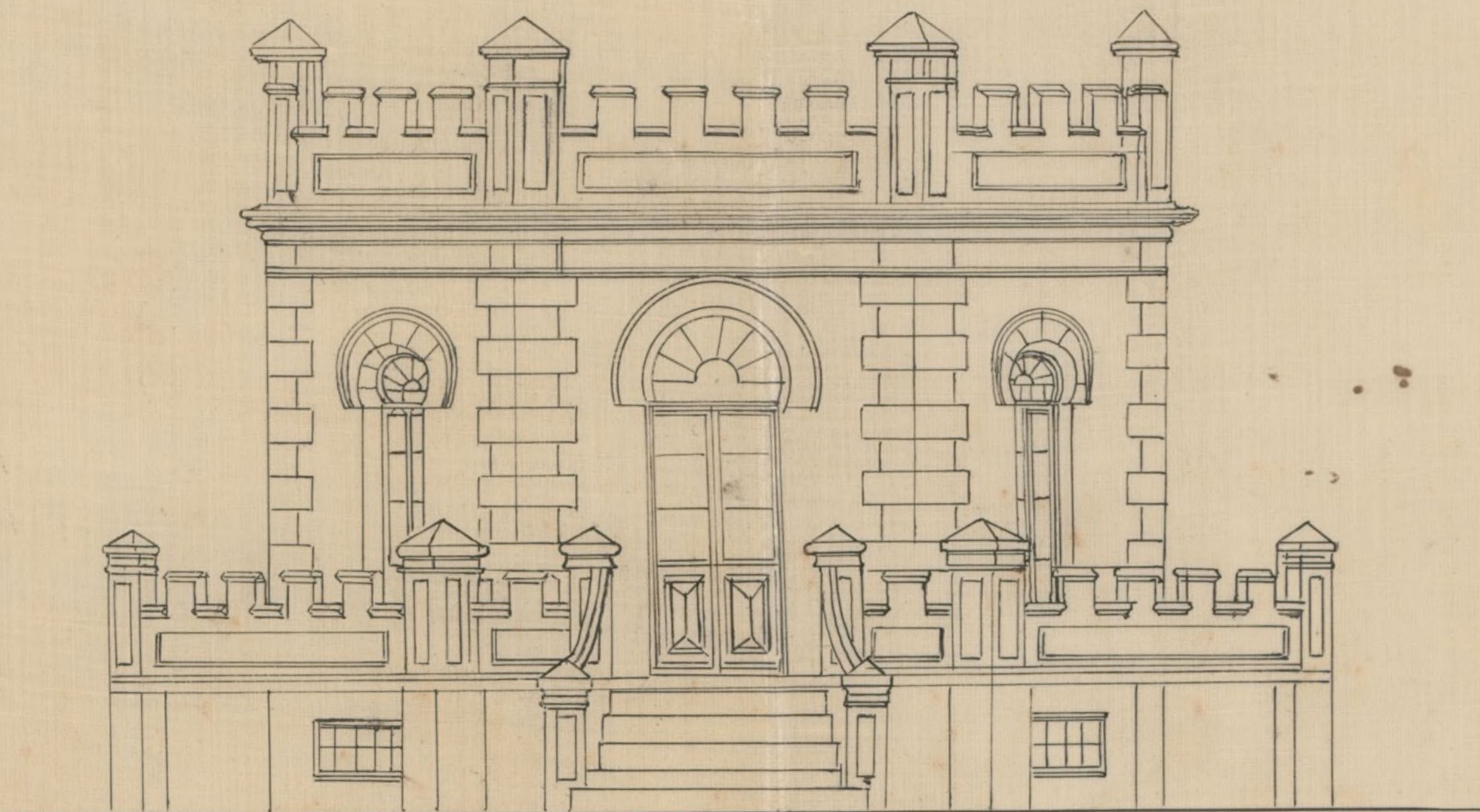

Planta

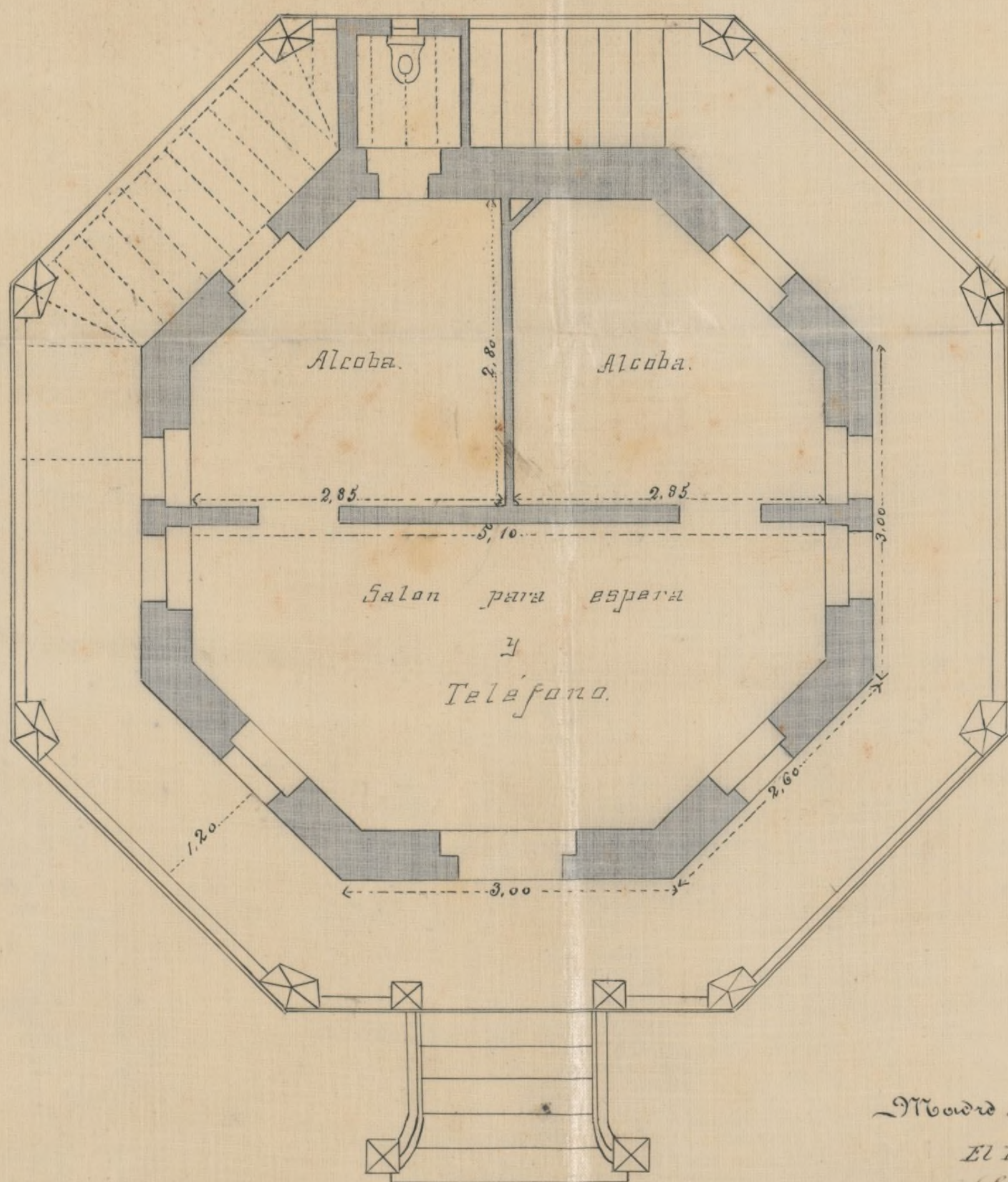

Madrid 30 de Mayo de 1904.

El Encargado de Obras,

Emilio Vázquez

