

4-196-60.

Obras

Ayuntam. <sup>o</sup> Constituc.  
de  
Madrid

Año de 1858.

D. Manuel Gallo, <sup>licencia</sup>  
para construir de nueva planta en la Calle del Tesoro  
n.º 4. manz.ª 473.



1879

Antonio P. P.

1879

AYUNTAMIENTO DE MADRID

Antonio P. P.

1879



TENENCIA DE ALCALDIA

DE

Madrid.

Distrito de la Universidad

Para que tenga efecto la tira  
de cuerdas solicitada por D<sup>n</sup> Morán  
Gallo en una Casa de su propiedad  
situada en la Calle del Teuro n.º 31,  
se ha señalado el día 1.º del cor.<sup>to</sup>  
a la una en punto de su tarde.

Lo q<sup>ue</sup> tengo en conocim<sup>to</sup> de V.<sup>rs</sup>.  
para que disponga de pauen los  
oficios correspondientes al of.º Reg.<sup>ro</sup>  
D<sup>n</sup> Joaqu<sup>n</sup> de Pineda y Argentequi, as  
intercedido, el arquib.<sup>to</sup> y el municipal.

Dios que a V.<sup>rs</sup> en S.<sup>a</sup> Madrid  
10 de Abril de 1838.

*[Firma manuscrita]*

El Sr. del Excmo. Ayunt.<sup>to</sup> de esta Villa.



1878

1878

1878

*[Faint, illegible handwritten text, likely bleed-through from the reverse side of the page]*



D. Joaquín Piñón y Apetigui.

17 de 10/858

Señalada la hora primera de la tarde del lunes  
primero 12. de octubre para la hora de recibir a la  
hora de D. Manuel Gallo fidei del Tesoro de 4. y por  
habiendo motivo alguno hasta ahora que pueda impedir  
quedan en cada una de las ordenes oportunas para que así se  
verifique. Dios 4 = 6. 11. 12

D. D. Javier Llano

17 de 10/858

El Sr. D. Joaquín Piñón y Apetigui ha  
señalado el lunes primero 12. de octubre para la hora de  
recibir a la hora de D. Manuel Gallo fidei del Tesoro de 4. y por  
habiendo motivo alguno hasta ahora que pueda impedir  
quedan en cada una de las ordenes oportunas para que así se  
verifique. Dios 4 = 6. 11. 12

Señalada la hora de la tarde del lunes primero 12. de octubre para la hora de recibir a la hora de D. Manuel Gallo fidei del Tesoro de 4. y por habiendo motivo alguno hasta ahora que pueda impedir quedan en cada una de las ordenes oportunas para que así se verifique.

17 de 10/858

Señalada la hora de la tarde del lunes primero 12. de octubre para la hora de recibir a la hora de D. Manuel Gallo fidei del Tesoro de 4. y por habiendo motivo alguno hasta ahora que pueda impedir quedan en cada una de las ordenes oportunas para que así se verifique. Dios 4 = 6. 11. 12



*[Faint, illegible handwritten text, likely bleed-through from the reverse side of the page. The text is written in a cursive script and is mostly mirrored across the page.]*



10108. vto

Nº 216-9



Excmo Señor Alcalde Corregidor,

Don Manuel Gallo, vecino de esta villa  
bitante en la calle de Ettocha nº 36 eto 3ª,  
como dueño de una casa sita villa y  
corte y su calle del Tesoro nº 4 nuevo man  
tenido 443, habiendo sido requerido por la  
policia urbana para que un arquitecto  
certificase de su estado actual y si entado  
el oportuno reconocimiento ha certificado  
estar ruinosa la citada casa cuya certi  
ficacion acompaño. En consecuencia

A. D. E. Suplica se sirva mandar se le haga  
la correspondiente alineacion para cons  
truir la de nueva planta segun se  
previene por los reglamentos vigentes  
Haber que espera de V. E. Dios que v. E.  
En A. Madrid 6 de Abril de 1858

Manuel Gallo

Madrid 6 de Mayo 1858

Que al Sr. Cuanto de, al Sr. Ayuntamiento de  
la ciudad para que con auto de al Sr. Regidor



D. Joaquín Pineda y Aponte, delirante, en Arquitec-  
to y el de Madrid, se haga la tira de suertes, informan-  
do al mismo Proprietario de suertes, teniendo presente  
el art. 431. de la Ley de Enjuiciamiento, y previendo a los mismos q.  
no acenta a disposición alguna hasta haber obtenido  
la licencia.

El Com. de Enj. de Madrid

Madrid a 10 de Abril de 1858.

Para el Sup. 1.º de Enj. para que tome la hora del 1.º Registro de Enj. de  
Pineda y Aponte, en quela de verificar la tira de suertes, y

El Com. de Enj. de Madrid

Manuel de Llanos

El Lunes 12 a la una de la tarde.  
Pineda

Madrid 10 de Abril de 1858.

Desconformidad por lo manifestado por el D.º Propietario de Enj. de  
Pineda y Aponte, se remite para que tenga efecto la ti-  
ra de suertes indicada en la presente. Instancia el día de Enj. de  
Madrid a la una en punto de la tarde, a cuyo fin se comunicara  
al D.º del Ayuntamiento para que pague los avisos correspondientes  
a los D.ºs que hayan de asistir a dicho acto, y se comunique  
al D.º Municipal con objeto de que cumpla lo dispuesto  
en el anterior Decreto de 16 del cor.º, teniendo presente lo pres-  
crito en el art. 431. de la Ley de Enj. Municipal.

Nota. Con la misma fecha se remite  
al D.º del Ayuntamiento para que pague los avisos  
correspondientes a los D.ºs que hayan de asistir a dicho acto.



El Com. de Enj. de Madrid

Manuel de Llanos

Acta de la Comisión de Enj. de Madrid. Marcada la aludida que



debe observarse con arreglo a la aprobada por Real orden  
de 26 de Junio de 1854 en la construcción de la fachada  
de la casa que se trata levantar de nueva planta por cuenta  
de D. Manuel de Salto en la calle del Huevo num.º 4 man-  
zana 473 resulto

- 1.ª Que la fachada se establezca en línea recta en los 31½ pies  
que tiene de extensión aliniando por la derecha con un  
punto de la medianería de la casa n.º 2 que dejó para la  
calle un ancho de 24 pies y lo mismo por la izquierda  
remetendose por el 1.º extremo 3 pies y 7 pulgadas y por la iz-  
quierda 3 pies y 11 pulgadas que hacen 275,62 pies los que a  
precio de 3 reales importan la cantidad de 2204,579 Reales  
que deberá abonarse al enterado de los fondos municipales.
- 2.ª La altura de la fachada no excederá de 53 pies 10 pulgadas  
hasta la línea superior de la cornisa del alero medidos por el  
centro de la fachada, teniendo la planta baja 13 pies de luz  
Anadidos del mismo modo.
- 3.ª Que podrá construirse piso bajo, con la altura ya dicha,  
principal 2.º y 3.º siendo advertencia la de estos tres pisos  
siempre que no tengan menos de 10 pies de luz: Sobre la  
altura total señalada no se construirán otros ni inte-  
riormente bardillas vidieras ni mas obras que las pura-  
mente indispensables para cubrir la casa, cubriendo debajo  
de las armaduras las bardillas traberas.
- 4.ª Que no se permite salir de la alineación acordada  
con ningún cuerpo del edificio, ni retirarse dejando  
ventanadas ni balcones, sino después de haberse salvado  
con un recodo de la altura de un metro por lo menos.
- 5.ª El enterado deberá presentarse a la aprobación del



Quero Ayuntamiento el plano de fachada terminado por  
el arquitecto director, deviendo este ingratarse en un todo a  
el despojo de la aprobación competente. P.S. sin embargo  
acordarán lo mas oportuno. Madrid 12 de Abril de 1858.

Alvaro Somo 



ado por  
ado a  
ubargo  
1858.



DE PACHADA



Contra el Ayuntamiento de la plaza de San Francisco por  
el expediente de la casa de la plaza de San Francisco por  
el expediente de la casa de la plaza de San Francisco por  
el expediente de la casa de la plaza de San Francisco por  
el expediente de la casa de la plaza de San Francisco por

Contra el Ayuntamiento de la plaza de San Francisco por



# DISEÑO

DISEÑO

DE FACHADA PARA LA CASA QUE DESEA CONSTRUIR DON MANUEL GALLO EN ESTA

*villa y Corte, calle del Tesoro n.º 4. m.ª 473.*

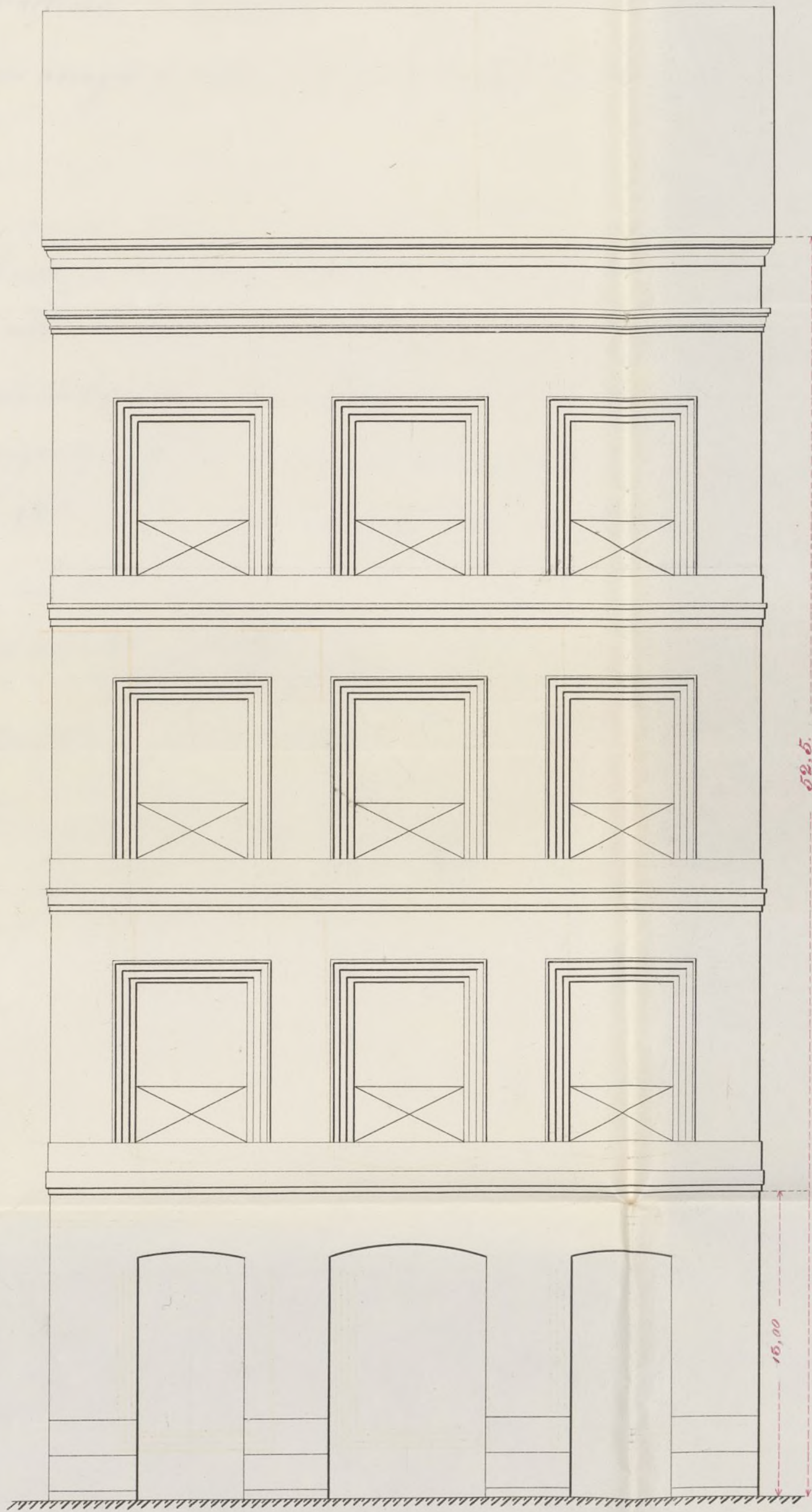

Madrid 12. de Abril de 1858.

El Arquitecto.

*Juan C. Caballero*

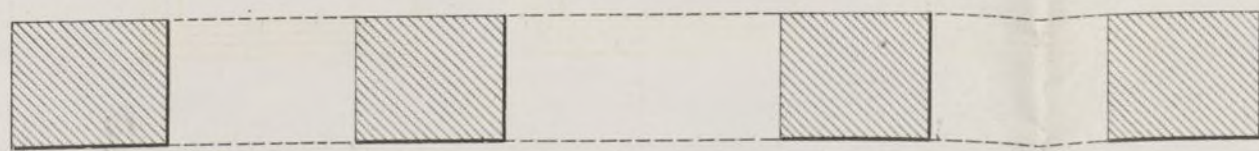

Escala de 10 6 0 10 20 30 40 50 pies.



DISEÑO



DE FACHADA PARA LA CASA NUEVA DE LA ESCUELA DE NIÑOS

Arquitecto y Director de Obras D. Juan de Herrera

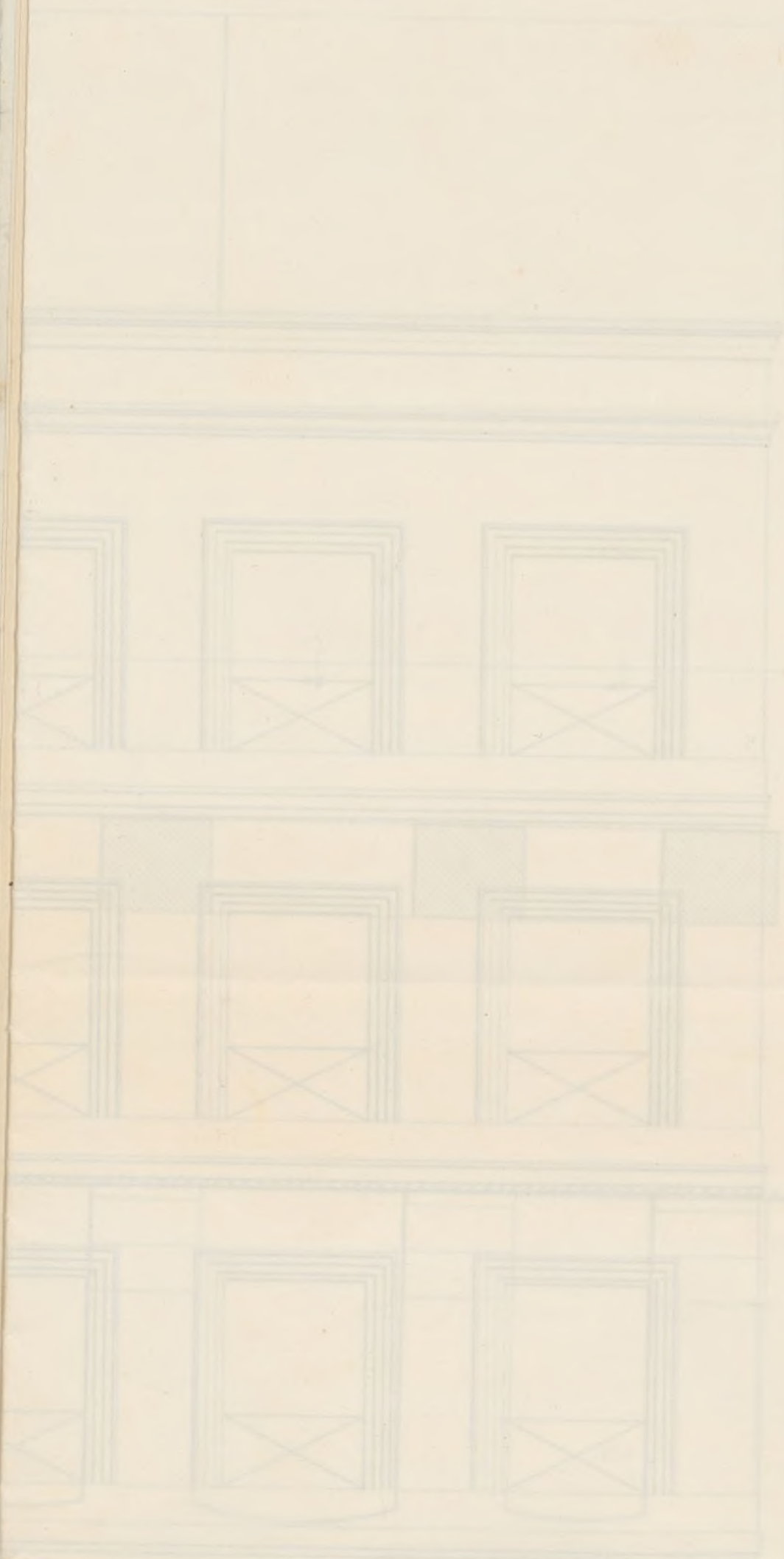



10/10/81



Exmo Ayuntamiento de esta M.ª H.ª Villa y Corte de Madrid

D. Manuel Gallo de esta vecindad, que vive Calle de Mocho  
N.º 36 P.º 3.º; Es dueño de una casa que trata de construir en  
nueva planta en esta Villa, en la Calle del <sup>N.º 6.</sup> Herón <sup>manzana</sup>  
173, y habiéndole practicado la correspondiente alimación o  
tira de cuerdas para con arreglo a ello, proceder a la dicha edifi-  
cación

A. V. E.

Suplica, se sirva darle la competente licencia de construc-  
ción con arreglo al adjunto diseño de fachada, que acompa-  
ño adjunto a esta solicitud, segun esta prebenido, por los re-  
glamentos, y ordenes vigentes: Favor que espere de la rectitud  
de V. E. Dios q.ª a V. E. muchos años; Madrid trece de Setie  
de mil ochocientos cincuenta y ocho =

Manuel Gallo

Madrid 13. de Set. 1858.

Que a instancia propia de obraj. p.º de la  
Arquitectura al.º de la

M.ª H.ª Corp.ª

M.ª H.ª Corp.ª



Suma de la Comisión de obras. Examinado el plano de fachada de la  
casa que se ha de construir de nueva planta por cuenta de  
D. Manuel Gallo, en la calle del Revorro núm. 24 m. 47.  
formado por el arquitecto D. Francisco Cabrerizo, lo ha sido  
arreglado a los principios del arte y conforme con lo mandado  
en Real orden de 10 de Junio de 1854, en esta atención no ha  
meramente en que S. M. se sirvan conceder la licencia que  
se pide, ordenando en la construcción el diseño presentado  
y bajo las reglas siguientes.

1.ª Que los cuimantos han de construirse sobre terreno firme con  
pedernal vivo y mureta de cal y arena dandoles cuatro pies de  
espesor hasta medio pie más bajo del curral de la calle, en  
donde mandándose medio pie de cada lado se sentará el  
total general de canteira de tres pies de alto por lo menos y  
otros dos de grueso, resultando dos hiladas de muros en el  
punto más elevado de la calle y continuando estas a nivel  
hasta el más bajo sin que falten en ningún punto de la  
fachada.

2.ª Que sobre el referido total y con un espesor seguirá la facha-  
da de fábrica de ladrillo y mureta de cal y arena hasta la  
cuneta del pie principal y de la misma fábrica los de  
más pios con inclusión de los arcos de puertas y ventanas  
y sin perjuicio los entramados y umbrales de madera  
mandándose por la parte interior y proporcionalmente  
en cada uno, a fin de que resulte a la altura del  
luneto del alero de 2 1/2 pies de espesor, el cual podrá ejecutarse  
a gusto del arquitecto director, formando una cornisa  
de piedra, de fábrica entramada o de madera desmenuada  
sin exceder de un trazo regular, colocando o formando  
sobre el mismo una canal general de plomo para reunir  
las aguas y dirigir las a la calle por medio de bajadas de



plomo embevidas en los muros de fachada o en la parte  
exterior de ella en los rehumedidos que formen los pabellones  
sin excusar de su costo y procurando contribuyan al ornato  
y duracion de la muralla, deviendo desaguar a la alcantarilla  
general

3.<sup>a</sup> Los antepechos de hierro de los bucos se dispondran en ter-  
minos que no quede entre ellos espacio alguno que tenga  
mas de medio pie

4.<sup>a</sup> En las puertas no habra batientes ni jaldanes que sobresalgan  
del filo de la fachada para que no impidan el tranvito publico

5.<sup>a</sup> Las auras seran de ladras de piedra berroquina de medio pie  
de espesor y tres de salida, sustentadas bajo la vasante que  
corresponda con mortero de cal, y un que puedan abrirse  
humbieras orientales a los balcones, deviendo estar colocadas entre las  
mochetas de las puertas o a plomo de los bucos.

6.<sup>a</sup> Se renovara la fachada manteniendo un buen orden de construc-  
cion, pintando al olio de un color claro las puertas de la calle  
colocando sobre la del portal el numero de la casa

7.<sup>a</sup> Entiendo el Excmo. Sr. Alcalde Corregidor encargado de  
la policia, buen aspecto de los edificios y de su seguridad  
podra cuando crea oportuno disponer se renoven e  
informe acerca de su estado y construccion, estando obligados  
ademas los dueños, rentado el recado de canteria, enrasar  
el piso principal y cuando la fachada se halla corona-  
da con el alero, a dar alero, y por ultimo disponer de to-  
talmente concluida la obra, con objeto de renovar si se  
encuentra en estado de deterioro. Tambien el arquitecto  
del cuartel podra renovar la obra siempre que lo juzgue  
conveniente.

8.<sup>a</sup> En la construccion de andamios de la fachada



se hará que las almas sean de sermas colocadas en  
los muros a la altura de las de los extremos que estarán  
a la línea de los muros medianeros para que no  
queden huecos en la fábrica, unido las juntas  
de maderos de a 6 y los tablones de buena calidad sin  
nudos saltados formando tres cuando menos en el ancho  
de cada andamada, cuidando el arquitecto no se cargue  
demasiado con los materiales, y para evitar el peligro  
de todo accidente desagradable se usarán maderos de  
a 8, o de a 10 entre las almas que sirvan de anclajes  
y varandillas, elevados de los tablones unos cuatro pies  
guardando esta precaución mas particularmente en el  
sitio donde se trabaja el grueso que se formará con  
toda solidez, procurando el citado profesor que los  
andamios interiores se junten segun arte para evi-  
tar desaguias. Madrid 19 de Abril de 1858.

Dilecto Sr.

La Comision de Obras no encuentra reparo en  
que se expida la licencia solicitada por D. Manuel  
Gallo para construir una casa f. del Tesoro n.º 1.º bajo  
las reglas marcadas por el Arquitecto Municipal y  
con sujecion al disenio presentado, firmado por el director  
de la construccion D. Francisco Cabeza.

Madrid 21 de Abril de 1858.

Pura Pineda  
Alcalde  
Vallalobos  
Madrid 23 de 11



7 Abril de 1858.

En city<sup>to</sup> Const<sup>o</sup>

Conforme con la Comision.

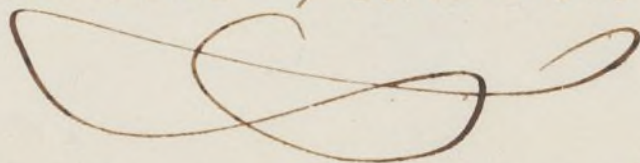

Madrid 28 de Abril de 1858

Conforme

El. Ate. de Cong<sup>r</sup>

Mateo









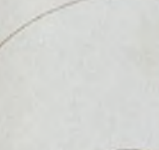

Q

Muchos años D. Manuel Gato en obediencia y  
fuerza para irse de nuevo para la casa de el  
Cerro n.º 4. sur.º catastron.º 479. de fono el ipso  
apudm, y conada la aluación, privada, etc.  
citas efactura, manias ff. 19. Arguente Municipal  
puerto en infante, y no el paucor en la finca de obra  
dele acuerdo el C. Ayuntamiento. por el decreto de 23. setier  
ultimo, a cada un en general bajo rrección del Pofpon  
en negocio al mismo riens, y siguientes las demas reglas  
que se aplican.

La fachada se establecía según la abstracción  
marcada cuando el Real Orden de 26 de mayo de 1854, en  
la cual se estableció la 3ª sección de arquitectura, al mismo  
tiempo se creó el (Departamento de Arquitectura) en el  
segundo piso que cubre el Ayuntamiento de Madrid.  
Tras de haber el interior de la fachada, una gran  
fachada.

La altura de la fachada no excede a 53 pies 10 pulgadas. (hasta la palata por encima)  
 Los cimientos han de construirse sobre terreno firme en pedernal vivo. (hasta encima del 1.º reglo de espina a 19. a 21.º)

adempne a 19. de Abril)  
 D. J. Teniente de Alcalde del crimen y yo  
 por donde mandamos a cada uno de los dichos J. criminales que se  
 reconozca e informe acerca de su estado y continencia, en su  
 perjuicio o guardar obligar al mismo a don avisar, cuanto este  
 estado el estado de cautividad, despues de curados el fin  
 principal, cuanto se halla coronada la cara en el estado, y  
 una vez terminados el cuerpo, si se ve que practican ahy  
 reconocimientos contra jurados la obediencia de lo dispuesto, y  
 que la cara se halla en estado de alquilar.  
 Dado en la ciudad de Madrid a 19 de Abril de 1788.

questa casa serviva a questo  
 Solo concesso di andarsene alla  
 radura & farvi qualche villeggiatura o di



*Qui decem 19. Me) Natus 2. Mayo 1858 = Digne de Scto =*

*L. Vincente de Novais auctoritate publica Universitatis.* Mayo 3/888.

[illegible]

D. n. & Duc de Loto

Scritto da G. P.  
deputato alla R. Accademia di S. Maria della Salute  
di Venezia

May 3/858.

[illegible]

Plus  $\frac{1}{2}$  = le Degré de fati-