

Obras.

L-196-L1.

Ayuntam.^o Constitucional
de

Madrid.

Año de 1858.

D. Pablo Trevilla

licencia para construir de nueva planta la Casa Calle de
Lope de Vega, n.º 26. manz.ª 231.

11 de Mayo

1879

Excmo. Sr. D. Juan de Dios

Don Juan de Dios

Don Juan de Dios
Don Juan de Dios
Don Juan de Dios

Don Juan de Dios

Fachada á la calle de Lope de Vega.

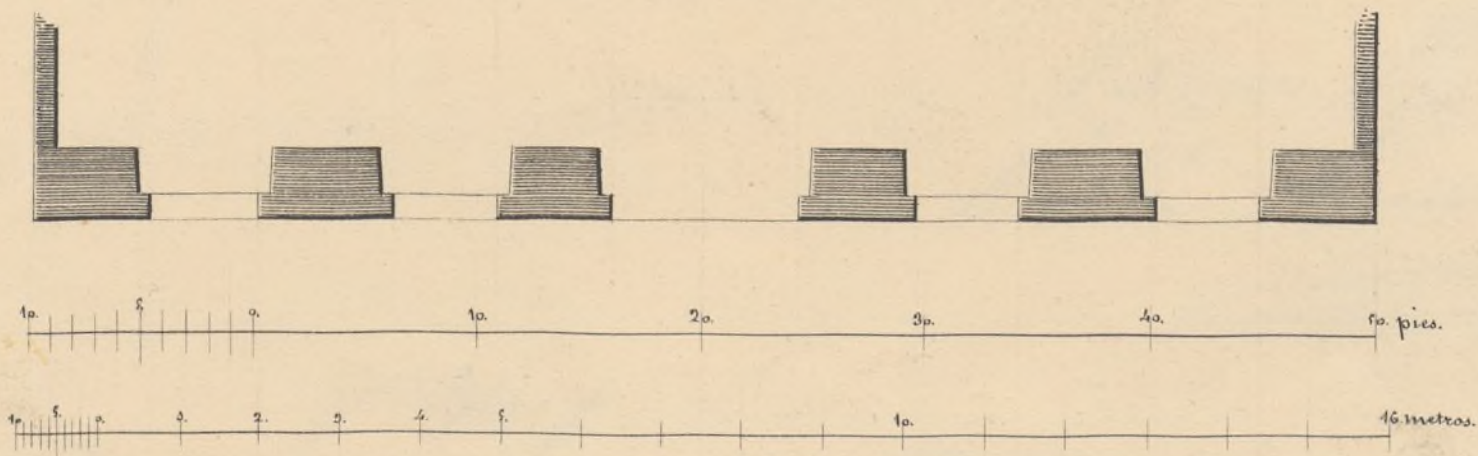
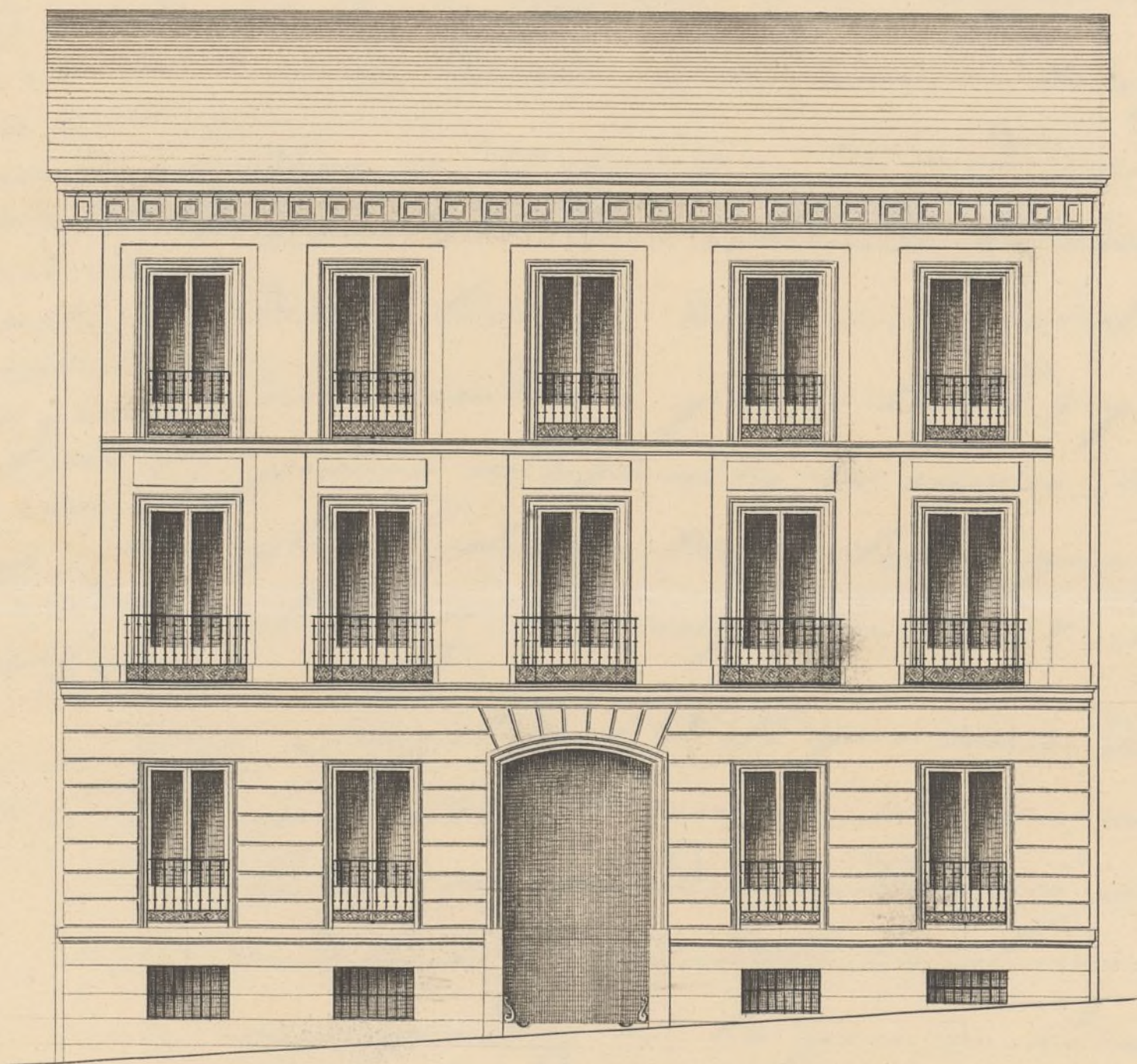

Madrid 20 de Abril de 1858.

Bruno F. delos Ronderos

[Faint, illegible text at the top of the page, possibly a header or title.]

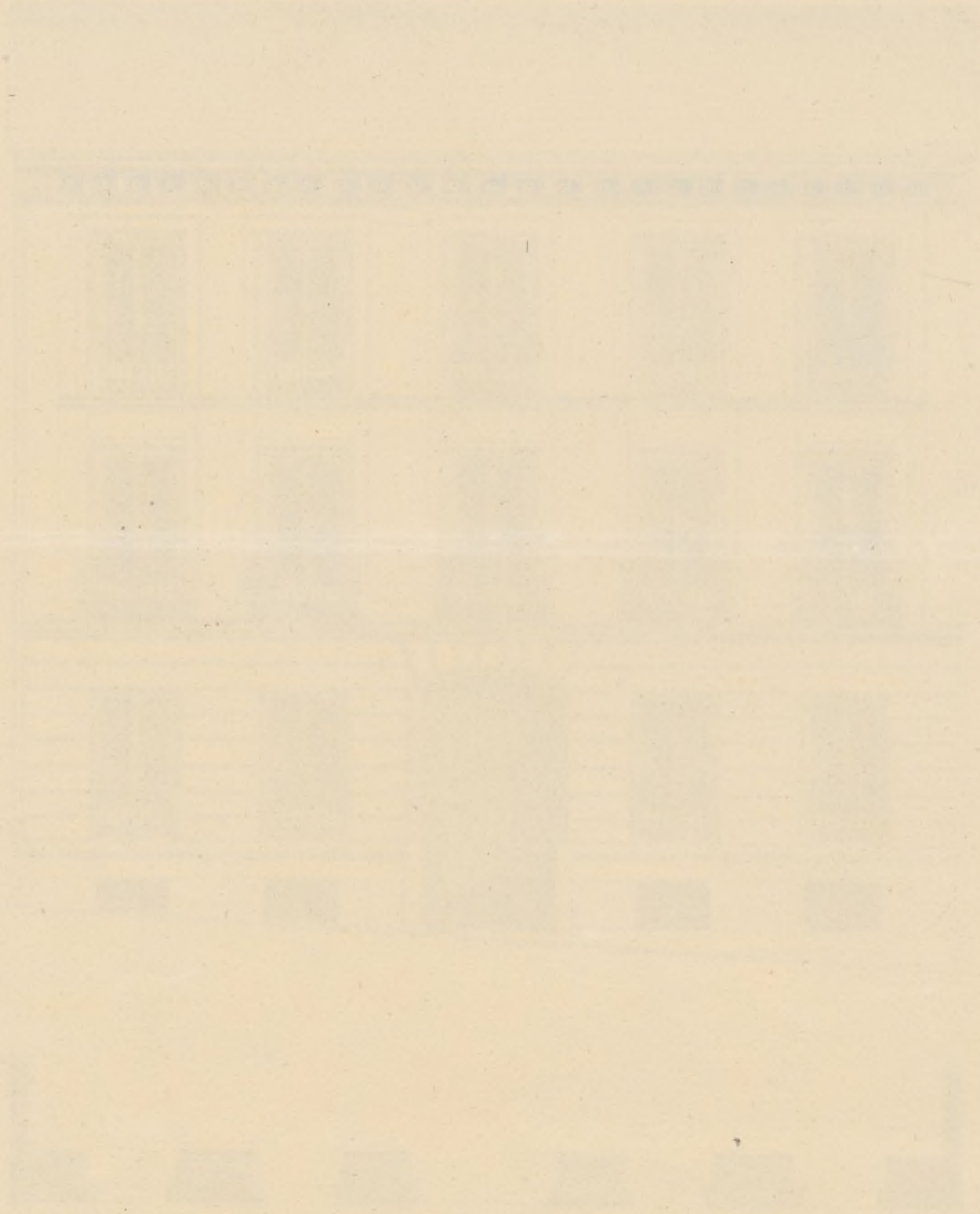

Julio 13 1858

Nov. 14 1858



Recibido en el Ayuntamiento de Madrid a 14 de Julio de 1858

Madrid 21. de Abril 1858.

Excmo. Sr.

Don Pablo Arenilla, vecino de esta Corte,
por quien para que con
autorización del Sr. Regidor de V. P. representara. expone: Que
el Sr. D. Pablo Arenilla, siendo dueño de la casa, c. de doña de
Vega, n.º 17 antiguo, 26 moderno, man-
da n.º 231 tiene solicitada la correspon-
diente licencia de derribo, por el deterioro
que sufre el edificio, y habiendo
ordenado que se reedifique de nuevo, con ar-
reglo al plano de fachada, que tengo
el honor de acompañar a V. P. y
suplico a V. P. que teniendo por
presentado el modelo, se digne otorgar
le la correspondiente licencia para
reedificar, marcándole la alineación que
corresponda, en lo que recibirá mer-
ced. Madrid Abril 21 de 1858

Excmo. Sr.

Pablo Arenilla

Excmo. Sr. Ayuntamiento Constitucional de Madrid.



[Faint, mostly illegible handwritten text in Spanish, likely a council record or administrative document.]

[Faint handwritten signatures and text at the bottom of the page.]

Excmo. Sr.

1
Con presencia del plano de alineacion aprobado por S. M. he marcado sobre el terreno la que corresponde a la casa Calle de Lope-de-Vega n.º 26 nuevo, resultando: que la fachada debe situarse sobre la linea recta continuacion de la en que estan las casas n.ºs 30 y 32 y en este caso debe salir la de que se trata por la izquierda, un pie y once pulg. y por la dcha 10 pulg. saliendo de la canteria del n.º 24 un pie y media pulgada con lo que se agregan a la finca del terreno publico en los Cincuenta y ocho y medio p. que tiene de longitud la fachada setenta y dos pie' cuad. y treinta y siete centesimas que al precio de 22 P valen la cantidad de 1532,14 P . la misma que debera abonar el dueño de esta finca al Excmo Ayuntamiento.

Visto el diseño de la fachada que no excede en la altura total de lo que por ordenanza le corresponde y que las alturas de los pisos estan arregladas a lo que en aquella se establece, entiendo que debe admitirse dicho diseño y en su virtud conceder la licencia pedida a calidad de que se observe en la construccion el referido diseño y con las precisas circunstancias de que los cimientos han de construirse de piedra petersal con mezcla de cal y arena sobre terreno firme, dandole cuatro pies de grueso hasta medio

pie' mas bajo que el empuñal del piso de la calle,
en donde retallandose medio pie' de cada lado se
sentará el zócalo de cantería de tres pies de altura
por lo menos con su tirón correspondiente
resultando dos hiladas descubiertas en el punto mas
elevado de la calle, continuando a nivel hasta el
mas bajo sin que falten estos en ningun punto de
las fachadas. Sobre el referido zócalo y con el mis-
mo grueso de tres pies seguirán las fachadas de
fabrica de ladrillo y mercla de cal y arena el cuer-
po bajo hasta la imposta del piso principal, y de
la misma fabrica en todas sus alturas, siendo los ar-
cos de puertas y ventanas del mismo material sin
entramado alguno ni umbrales de madera; retallando
se un cuarto de pie' por lo interior de cada un
piso de los siguientes; de forma que resulte el
último de dos y cuarto de grueso para el aliento
del alero que será de madera, piedra ó forjado con
yeso formando cornisa, con su canalon correspondien-
te, del cual deben partir las bajadas de barro ó plomo que
embocadas en el grueso de la fachada dirijan las aguas
pluviales a la alcantarilla. Los balcones tendrán lo mas
uno y medio pie' los del piso principal, y uno los del
segundo, dándoles tres y tres cuartos pies de altura y
intervalo de los balaustres ó dedos, quedando recibidas
las patillas en el grueso de la pared un pie' y mas
de otro separadas del viso de la luz de las personas.

En las puertas no habrá batiente ni petateo alguno

que salga del filo exterior de las fachadas para que no
impidan el tránsito público, debiendo abrir los portigos
a lo interior de la posesion. Y por último se rebo-
rán las fachadas decentemente con arreglo a un buen
orden de construcción colocando el mismo correspondiente
sobre la puerta del portal: pero como S. E. se halla
exclusivamente encargado de la policía, buen aspecto de
los edificios y de la seguridad pública podrá cuando
quiere mandar que reconozca e informe sobre el estado
de la obra sin embargo de que el celador de P.ª V.ª
deberá dar aviso luego que esté sentada la cantería
para practicar el primer reconocimiento, segundo
después de enrasado el piso principal y tercero quan-
do se halla coronada la fachada con el alero para
que practicados conste por ellos cuante el Excmo
Ayuntamiento tiene resuelto sobre el particular

En la construcción de andamios de la
fachada se observará que las almas sean de formas
colocadas en medio de los huecos a excepción de las de
los extremos que citarán a la línea de los muros
medianeros para que no resulten desigualdades en la
fabrica, siendo las puentes de maderos de a 6 y los
tablones de buena calidad sin nudos saltadizos, po-
niendo tres cuando menos en el ancho de cada
andamiado, cuidando el Arquitecto no se carguen
demasiado los tablones con los materiales y para
evitar en lo posible todo incidente desagradable
se colocaran maderos de a 8 y de a 10 entre las

San José Sanchez Vassallo

El Arz^{to} Director de la obra

Brune F. de la Prudera

Quinto L.

En opinion de la Comision de Obras puede
V.E. prestar su consentimiento para que D Pablo
Avecilla construya de nueva planta la casa de
su propiedad sita en la Calle de Lope de Vega
nº 26. a calidad de ejecutante bajo direccion de
Arquitecto y con sujecion al disenio presentado y
reglas de construccion que se marcan. Madrid 8 de Mayo 1858.

May 18 Pineda P. J. ...
Gómez ...

Ma

diu 12 de Mayo de 1858
En Ayuntamiento Const.
Conforme con la Comisión

Mayo 20

Con el Excmo. Ayuntamiento

Hecho

Sato =

Dis 4 = H. Macfarquair = Duquesne

Lettera scritta M. M. Maria.
scritta a D. Paolo

Mayo 31/858.

securada a D. Pablo Arceillo la licencia solicitada para
continuar en su planta la casa de Lope de Vega no 26. marzo.
231. apasee todo aludado en el punto de D. Juan y Sancho
Pecarn, que tiene el documento publico 72, 37 que se aviene que
apasee a 22 v. valencia cantando al 1592 v. 14 q lo
univa que debe abonar el resto a los fijos municipales.

$\text{Plus } H = \text{le nombre de } D_{\text{quatre}} \text{ et } L_{\text{cinq}} =$