

Obras.

L-196-10.

Ayuntam.^o Constitucional
de

Año de 1858.

Madrid.

D. Pedro Tomás de Córdoba
licencia para aumentar piso tercero en la Casa Calle de la
Cruz nº 41.

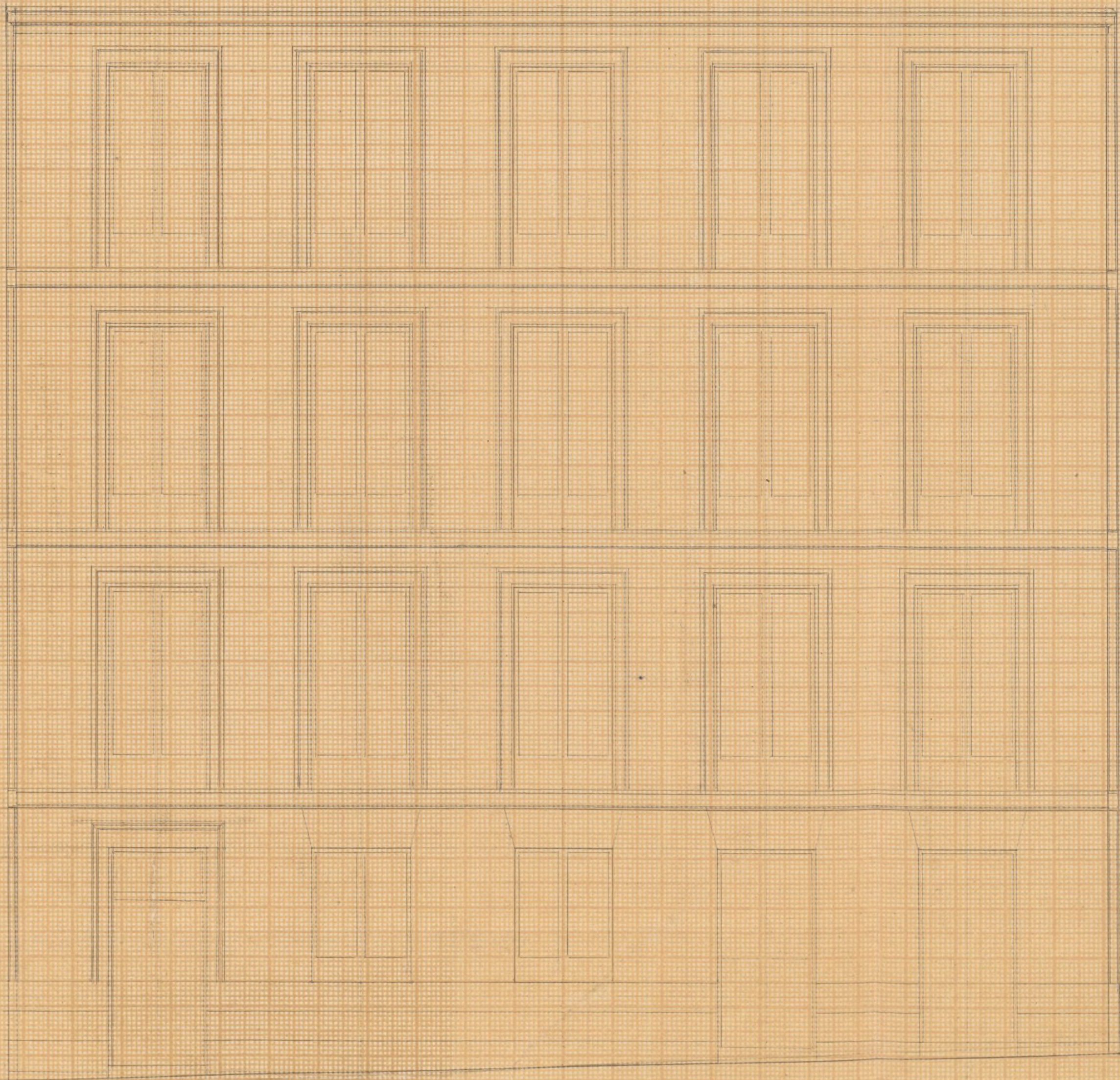

Calle de la Cruz, núm. 11.

Ayuntamiento de Madrid

Madrid: Mayo 1858 J. P. de la Cruz

f.º 48.
0.

No.º 1095º E



Excmo. Ayuntamiento Constitucional de
esta Villa.

D. Pedro Fornas de Cordova, á V.E. hace presente, q.
habiéndose asegurado p.^{te} informe del Arquitecto D. Jose
Joag.^{te} de Ybarola, acerca de la posibilidad de levantar
un piso tercio en la Casa Calle de la Cruz, n.º 41,
(de su propiedad) sin detrimento de la finca, cuyo es-
tado es de solidez perfecta, y p.^{te} consecuencia sin da-
ño de ninguna especie p.^{te} el publico, necesita el com-
petente permiso de V.E. p.^{te} hacerlo; y creyendo que
en concederle no puede haber dificultad alguna, p.^{te}
que la Casa está, ademas, exactam.^{te} en la mis-
ma alineacion de sus dos contiguas, que son de
muy reciente construccion =

A. V.E. Suplica se sirva concederle la licencia que soli-
cita p.^{te} la construccion de un tercer piso en dicha
Casa, de la Calle de la Cruz, n.º 41. Madrid 26 de Enero
de 1858.

Pedro Fornas de Cordova

Madrid 29.

Que 1858.
Dare ala form^a de obra, prout infome de
Arquiteto Municipal adscritto
El Sr. J. J. J. J.

Heute,

La casa a' que hace referencia D. Pedro Tomas de Cordova, se halla en el mejor estado de solidez y sin duda alguna admite la larga del nuevo pino que se intenta construir, pero para proceder con el mismo debido y en conformidad a la practica admitida en esta clase de asuntos, se hace preciso que el dueño de la finca presente el diseño de la fachada con el aumento del nuevo pino, en el concepto de que el todo de la fachada no ha de exceder de linienta y tres pies y diez pulgadas de elevación total y que el nuevo cuerpo no ha de ser menor de diez pies de altura en su base o de nueve si es sobabanco. Madrid 31. de Enero de 1858.

Simón de Sanchez Pineda

James M. Lander Vennet

Presenta sur ce plan que seroit à cet égard, pare
al. Auguste p. d. n. romain d'infirmerie, con. un. infir.

16. M. C. Long.

Philly

Excmo Sr.

Interado del plano que es adjunto a la solicitud del Sr. D. Pedro Tomas de Cordoba, encuentro que aquel esta arreglado a los principios del arte no excediendo en la altura total de los 53 p. y 50 pulg. que puede tener la casa por ser de tercer orden la calle de la Cruz y por lo tanto soi de dictamen que debe admitirse dicho diseno y segun el construir el piso tercero de aumento a los que ya tiene la casa; con tal de que se construya de fabrica de ladrillo siendo los arcos de las ventanas del mismo material; que se corone el todo con la cornisa correspondiente de la que por medio de un canalon o lima exterior deben partir las bajadas de barro o plomo que dirijan las aguas de lluvia a la calle. Los valones de dicho piso tercero no escudaran de medio que de salida y por ultimo se rebocara la fachada decentemente con arreglo a un buen orden de construccion; pero cuando este sentada la cornisa de la fachada debera el interesado dar aviso para practicar el reconocimiento necesario, afu de ver si sea cumplido o no con lo prescrito en la licencia. En la construccion de andamios tanto interiores como exteriores cuidara el Arquitecto bajo su responsabilidad se construyan segun arte con la idea de precaver la ocurrencia de una desgracia. Hecha en Madrid a 10 de Mayo del 1888.

Manuel Sanchez Pardo

Excmo Sr.

Esta Comision de Obras, no encuentra obstaculo

para que se conceda al Sr. D. Pedro Tomas
de Cordoba la licencia que tiene solicitada para aumen-
tar un piso a su casa 6.^a de la Cruz n.^o 11., puesto
que no excede de la altura que esta mandado obser-
var en las 6.^{as} de tercer orden; y sujetandose a las
reglas de construccion que marca el Arquitecto mu-
nicipal.

Madrid 10 de Mayo de 1858.

Mano de *Mano de* *Villalobos*
Mano de

Madrid 12 de Mayo de 1858.

En el Ayuntamiento

Conforme con la Comision

Madrid 17 de Mayo de 1858

Conforme con el Excmo. Ayuntamiento

Mano de

P. José María y Silva Duque de Soto, M.º Francisco
de esta M.ª H.ª Real de C.ª

Habida vista el C.º D.º Pedro Tomás de Sotoba
en calidad de perito para tasar y tasar el terreno de la
faja de propiedad pública de la faja de M.º con una
apuesta p.º de Arquitecto Municipal sacando a cuenta de
valores la faja enclavada entre las Salinas y pueras de
privatización de terrenos del dicho respectivo, de conformidad con lo
propuesto por la Comisión de Obras, y de acuerdo de C.º y M.º
por el acuerdo de 12 de febrero de 1858, a la vista de los datos
base de dirección de Arquitecto, y según el propio terreno, en el
cuadro de altura total del terreno de 53. pies de longitud
que puede tener según la categoría de las fajas, y construyéndose
el muro para la fábrica de la dila con un muro de las fajas
de terreno material y construyéndose el todo con la comisión de
privatización, de la que se va a dar un canon o línea de terreno
de las partes de las fajas de terreno o terreno que se dirijan
las aguas de M.º de la faja. Los valores, y el resto por el
de la Comisión de M.º de la faja de 10. de M.º). Madrid 20 de
Marzo 1858 = Duque de Soto =

En dho.

C.º D.º Vicente de Alcaraz de la R.ª de Sotoba
C.º D.º
M.º 20/58

Para los dos convenidos y que el C.º de M.º de M.º
después de haberse a unido de la dila y de acuerdo con la
Comisión que hoy se ha creado al C.º D.º Pedro Tomás
de Sotoba para tasar y tasar p.º de M.º, a favor de
la faja de M.º a la vista de la dila base de dirección de
Arquitecto, según el mismo presupuesto, y en las demás
comisiones que se dirijan de acuerdo de la Comisión.

Dios D.º = M.º de Sotoba = Duque
de Soto =

