

8.

6-411-2 *Latina*

1882. - 24.

AYUNTAMIENTO CONSTITUCIONAL  
DE MADRID.

Negociado de *Obras*

## CLASE *construcciones*

Expediente promovido por D. Ramon del  
en representacion del Sr D. Francisco de Oubas en solicitud  
de lic.<sup>a</sup> para construir dos casas sobre el solar n.<sup>o</sup> 2 y 4 de la  
Calle de Gueiros y 8 de la Calle de la Redondilla, y en el solar C.  
de las Calles de Bailen, Gueiros y Redondilla.



*Libro 5.º 71.º 96*



*Exhibe cedula en int. anterior*

N 10.75.817

*R. b. p. 228*



*Excmo. Sr. Alcalde Presidente del Ayunta-  
miento de esta de H.ª Villa*

*El que suscribe vecino de esta capital y domiciliado en la casa n.º 5 de la calle de Alfonso 6.º en nombre y representación del Excmo. Sr. D. Juan de Cárlos dueño del solar tetra.º y de los solares n.ºs 2.º y 4.º modernos de la calle de Gerson y 8 también moderno de la calle de la Redondilla tiene el honor de someter a la aprobación de V.ª E. los adjuntos planos para las obras que intenta construir en parte del solar C de la prolongación de la calle de Bailen y los de la calle de Gerson y Redondilla, y si son exee. aceptables*

*A.ª V.ª Suplica se sirva concederle las competentes licen-  
cias de construcción*

*Gracias que no olvide obtener de V.ª E. cuyo orden guardo  
Dios m.º Sr. Madrid 20 de Enero de 1882.*

*Manuel del Rey*





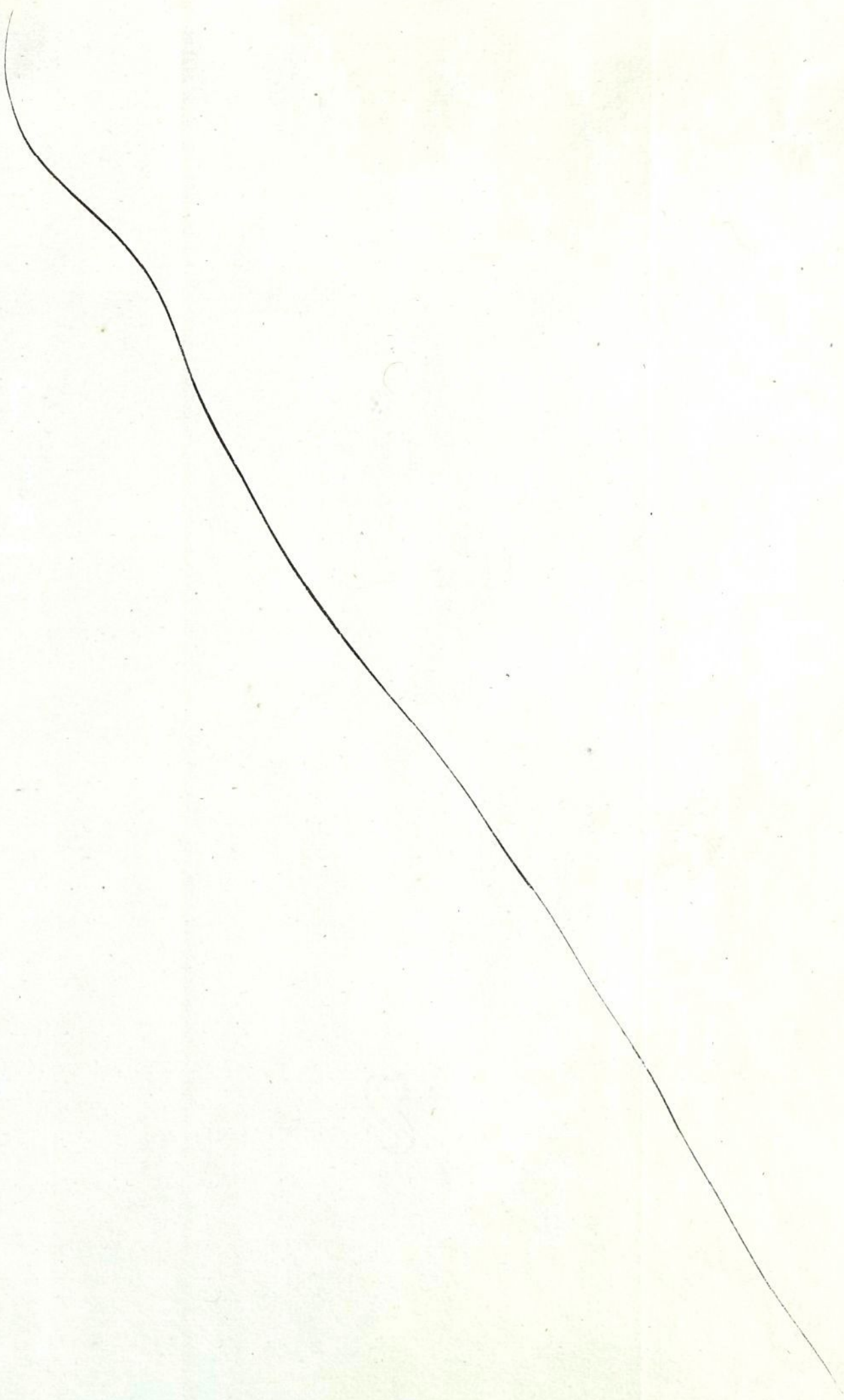



*Max*



Chapito cédula

R. D. f.º 24 vto Laminas

R. G. f.º 296



N.º 725.047

2

Excmo. Sr. Alcalde Presidente del  
Ayuntamiento de esta M.ª H.ª Villa

El que suscribe vecino de esta  
capital domiciliado en la calle de Alfonso  
n.º 5.º cuanta 7.º en nombre y representación  
de D.º Juan e D.º Juan. D.º Juan. D.º Juan. D.º Juan.  
Dueño del solar sito en esta corte y su calle  
de Herrerías n.º 2 y 4. construída a la de la  
Recondilla n.º 8 memoria n.º 14.1. D.º Juan.  
No proceder a las construcciones sobre dicho  
solar

A.º D.º E.º Suplica que por quien correspon  
da se le proporcione los datos de ali  
neación y rasantes a que aquellas deben  
sujetarse, así mismo en atención a que  
la parcela que debe dicho solar queda  
hasta la proyectada calle de Bailén por  
su forma irregular la hace casi incons  
truable para quien tubo posterior en los



subastas sucesivas, suplica a S. E.  
se sirva adjudicarla con arreglo a  
la ley.

Gracia que no pueda obtener el  
S. E. cuya vida grande Dios me dé

Madrid 30 de Sete 1881

El Monarca Rey

Setiembre 30.

Pase a la Comisión de Obras para que  
manifieste si existe algun inconveniente en que  
se verifique la tira al enredar, y de no, justificado  
el pago de los derechos establecidos, procedase a  
acto en la forma acostumbrada.

Mucos

Octubre 4.

En Comisión de Obras.

No hay inconvenientes en que se verifique el acto

El Vte. Presidente

Simon Perera

Pres. de la Comisión de Obras;

En el día y hora señalados he procedido a  
rizar las alineaciones correspondientes a la casa n.  
de la calle de Teseros con vuelta a la de la Redo  
lla n. 8 con arreglo a las aprobadas por Reales  
Ayuntamiento de Madrid 1854 y 9 de Setiembre de



*Lineación de la casa n.º 2 de la calle  
de Jeseros esquina á la de la Redondilla num.º 8.*

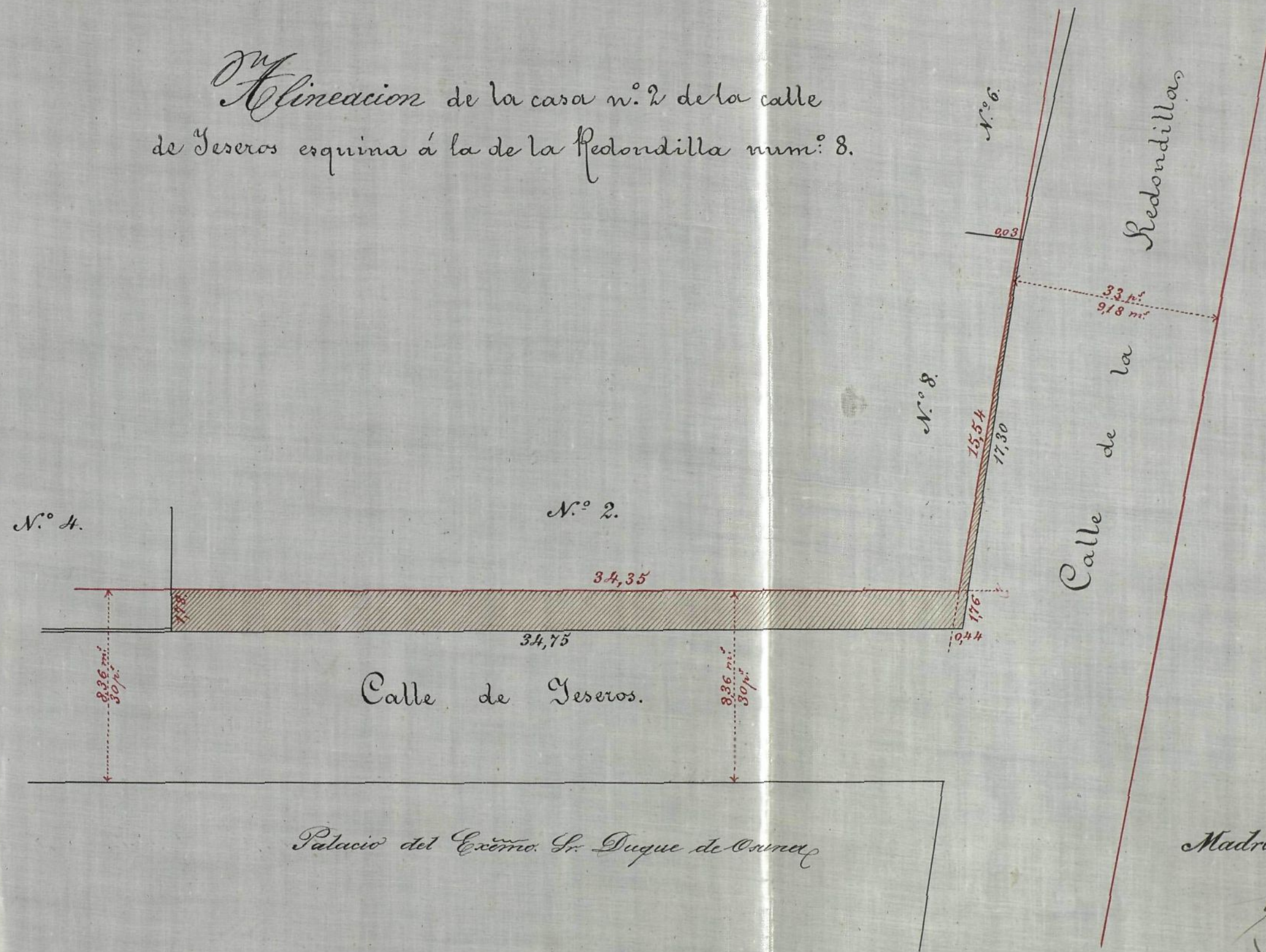

*Palacio del Excmo. Sr. Duque de Osuna*

*Madrid 28 de Octubre de 1881.*

*Carly Colubio*



de la casa n.º 2 de la  
de la casa n.º 2 de la

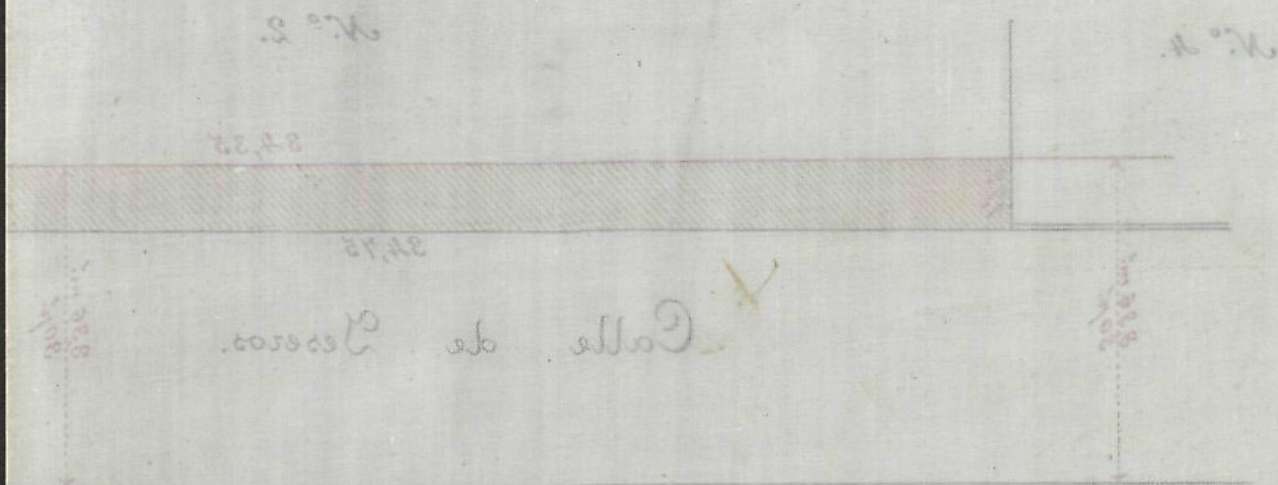

Plano de la Calle de Caceres de 1881.



SECRETARÍA  
DEL  
EXCMO. AYUNTAMIENTO CONSTITUCIONAL  
DE MADRID.

5.ª SECCION.



Año económico de 1881... á 1882...

1888

*Nota de cuentas*

El Recaudador de fondos municipales hará efectiva de D. *Tram*  
*Cubas*

la cantidad de *cinuenta pesetas*

que le corresponde satisfacer por *la quita de terreno afecto*  
*en el n.º 24 y Calle de los Yeros con vista de la*  
*Recomenda*

Madrid *9* de *Octubre* de 1881

Son pesetas *50*

EL SECRETARIO,

P. D.

Recibi la expresada cantidad.

EL RECAUDADOR,

*M. Ruiz*

*L. Salas*

Ayuntamiento de Madrid



Ayuntamiento de Madrid



respectivamente,

4

En su consecuencia la nueva línea de fachada por la calle de Seseros se situará en una sola recta paralela y á distancia de 8,36 metros de la que hoy tiene la del frente ó sea el Palacio del Excmo. Sr. Duque de Osuna, con cuyo motivo la actual deberá remeterse por su medianería izquierda lindante con el solar n.º 4, un metro y setenta y ocho centímetros, y por su derecha ó sea la esquina á la calle de la Redondilla un metro setenta y seis centímetros.

La correspondiente á la calle de la Redondilla se sujetará á una recta determinada por un punto remetido 2,23 m. á contar desde el ángulo que vuelve á la calle de los Abancebos de la casa n.º 6, y otro retirado de una manera análoga 2,51 m. del ángulo de la n.º 10 que vuelve á la calle de Don Pedro y en su consecuencia la actual fachada deberá remeterse por su extremo izquierdo ó esquina cuarenta y cuatro centímetros y por su derecha ó medianería con la casa n.º 6, tres centímetros, con cuyo motivo se expropia de este solar para agregarla á la vía pública una superficie de 60,80 metros cuadrados por la calle de Seseros, y de 4,06 metros cuad. por la de la Redondilla que tasados al tipo de 96,60 pesetas los primeros y á 77,28 los segundos importan la cantidad total de seis mil ciento ochenta y siete pesetas y tres céntimos, que deberían abonarse de los fondos Municipales al propietario, debiendo consignar que no se halla conforme con esta valoración.

Respecto á la última parte de la solicitud, relativa á que se le ceda el solar contiguo, es indudable que sería conveniente para el ornato público dada la poca fachada que tiene por la calle de Seseros, pues unida al inmediato podría for-



mar una sola fachada hasta la esquina con buena  
distribucion de huecos, pero sobre este punto nada p  
do decir, toda vez que el solar de referencia es uno de  
los correspondientes á la prolongacion de la calle de Ro  
len, cuya subasta está ya anunciada.

Dios guarde á V.S. S. m. l. a.

Madrid 28 de Octubre de 1881.

Carlos Coluto



Excmo Sr

Para la casa que soli-  
cita edificar D. Fran-  
cisco Cubas en la calle  
de la Redondilla con-  
vuelta á la de Gese-  
ros se establecerán las  
rasantes definitivas en  
la siguiente forma:  
Por la de la Redondilla  
entre las de Gese-  
ros y  
Angosta de los Nance-  
ros, la nueva rasante  
será con la misma  
pendiente que la ac-  
tual pero bajando pa-  
ralelamente á esta el  
plano de la Calle



0,<sup>m</sup> 838 milímetros; es  
decir, que en ambas esqui-  
nas ha de hacerse un  
desmante que tenga di-  
cha cota de 0,<sup>m</sup> 838; y  
para la calle de Fesero  
desde el punto que resul-  
te con arreglo á la ra-  
sante antes dicha en  
la esquina de la calle  
de la Redondilla, baja-  
rá hácia la More-  
ría á 0,<sup>m</sup> 616 diez  
milésimas por metro.

La primera hilada  
de Cantería deberá  
quedar unos 30 centíme-  
tros por bajo de dichas  
rasantes y elevados  
sobre las mismas de



7  
de 10 à 18 centímetros  
los batientes de las puer-  
tas.

Lo que tengo el ho-  
nor de poner en cono-  
cimiento de V. E. para  
los efectos proceden-  
tes en la Comisión  
de Obras.

Dios que á V. E. m. p. a.  
Madrid 28 diciembre de 1887.

El Ing<sup>o</sup> Jefe  
Niquel de Cerrantes



Ayuntamiento de Madrid

Sr. Alcalde Presidente.



Ayuntamiento de Madrid



8  
N. 4.541.796

Excmo. Señor Alcalde Presidente del Ayunta-  
miento de esta M. H. Villa

El que suscribe Arquitecto de la Real  
Academia de Bellas Artes de San Fernando nom-  
brado por el Excmo. y Ilmo. Señor D. Francisco de  
Ceballos Viqueo de la casa número dos de la calle  
de Jeros con buetta a la de la Alcañovilla señalada  
con el número ocho moderno, con la debida consideracion  
a D. D. L. y pora; que ha tenido el sentimiento de no estar  
conforme con la valuacion efectuada por su compañero  
Arquitecto Municipal D. Carlos Golubi de los terrenos  
que de dicha casa ha de tomar el Municipio de su M. H.  
na Presidencia para via publica en virtud de las ali-  
neaciones acordadas.

Fija el Arquitecto Municipal a razón de noventa y  
seis pesetas sesenta centimos el precio de cada un metro  
cuadrado de terreno apropiable por la calle de Jeros  
y de setenta y siete pesetas veinte y ocho centimos por  
la de la Alcañovilla y el que suscribe por

Ayuntamiento de Madrid



los datos en que dicho perito funda su valoración  
pero el que suscribe fundará la suya en la valua-  
ción practicada por el Arquitecto Municipal en  
el solar colindante; tasa dicho perito el solar colin-  
dante a rarón de ciento setenta y cuatro pesetas cada  
metro cuadrado y lo hace de un solar que si funde en  
calle de orden superior es de una forma y con tales  
condiciones que a su mismo juicio solo pudiera ser  
de conveniente titulación significándolo a mi repre-  
sentado y no se comprende que con tales condiciones  
halla una diferencia de valores de setenta y ocho  
pesetas cada un metro o sea mas de cuarenta y  
cuatro por ciento; en su consecuencia el que suscribe  
teniendo presente el valor obtenido por terrenos en la  
misma zona, el que asigna el Arquitecto Municipal  
para el terreno irregular colindante y cuantas  
circunstancias influir pueden en la justa aprecia-  
ción en la actualidad de los terrenos expropiados que  
si bien unos están mas próximos a la calle de Bailón  
de los que están poco mas de tres metros, los otros  
están en calle de orden superior los valua y tasa a  
rarón de ciento sesenta pesetas cada metro cuadrado  
y por consiguiente los sesenta y cuatro metros  
cuadrados de ciento y sesenta y cuatro metros cuadrados que



el Excmo Ayuntamiento debe exprometer para  
via publica en las calles de Jesus y Medon  
dilla en la cantidad de diez mil trescientas  
setenta y nueve pesetas sesenta centimos  
Madrid dos de Noviembre de mil ochocientos  
ochenta y uno.

Sebastiano Hernandez  
Arquitecto.



Sección de las Armaduras según A.B.

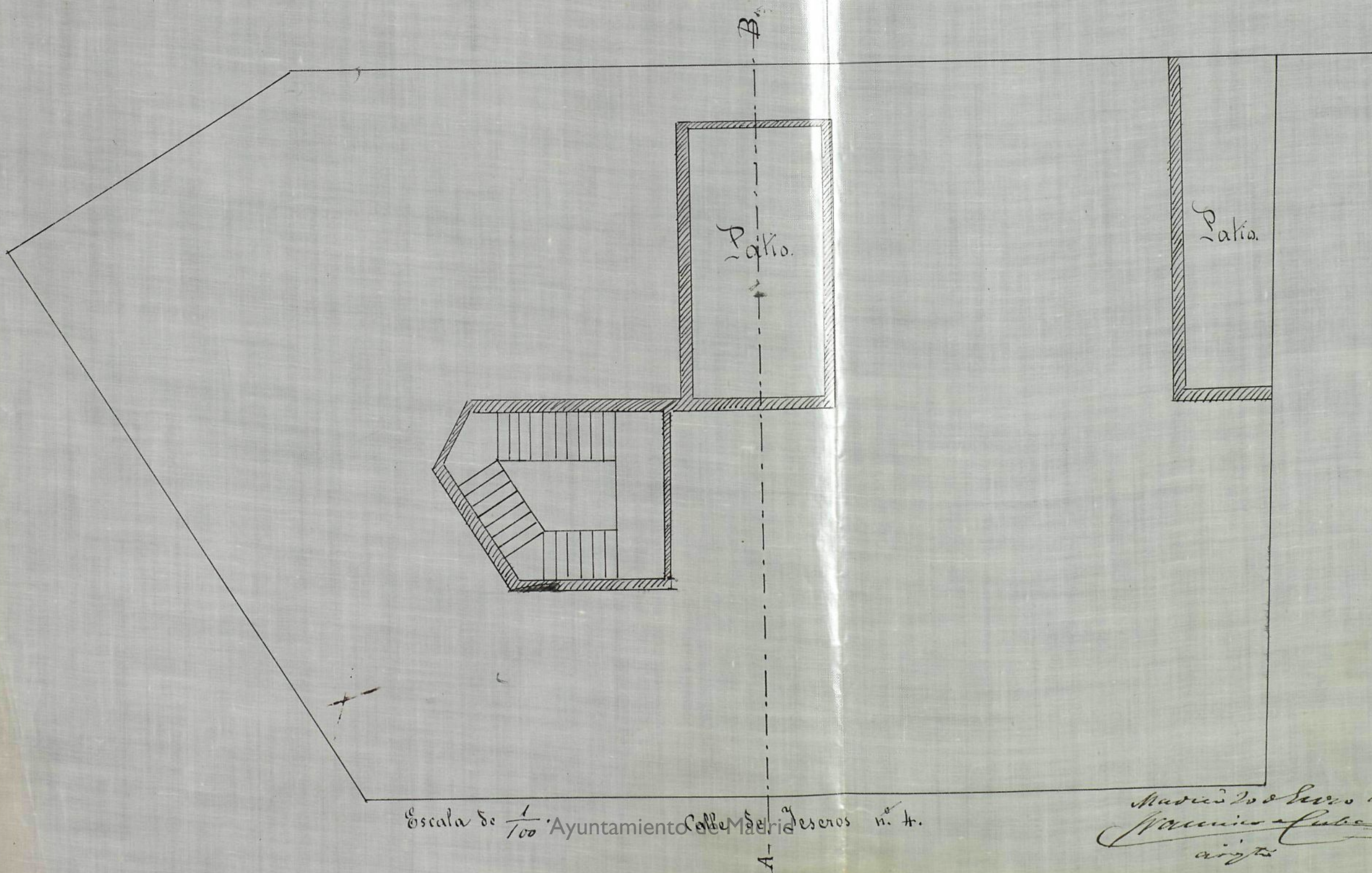
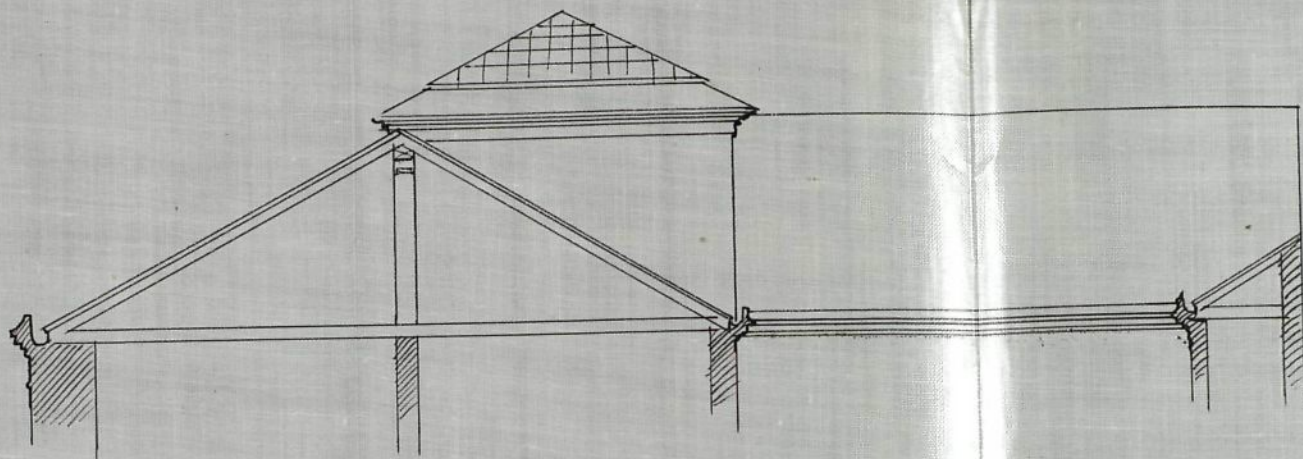

Escala de  $\frac{1}{100}$  Ayuntamiento de Madrid Deseros n.º 4.

Madrid 20 de Mayo 1884  
*Manuel de la Cruz*  
 arquitecto



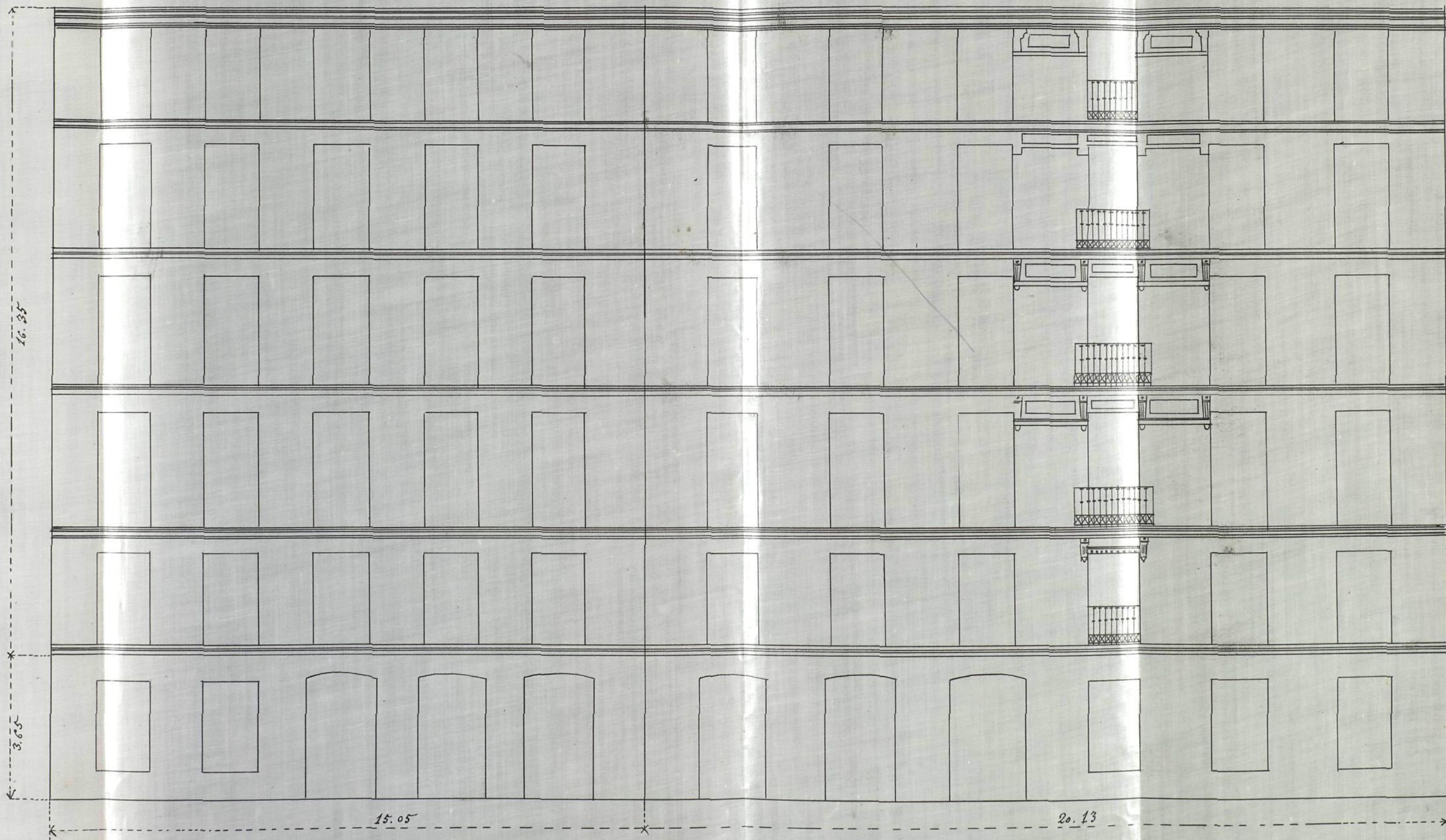

Prolongacion de la Calle de Bailen

Calle de Yeseros n<sup>o</sup> 4.

Madrid 20 Enero 1882  
*Francisco de Paula*  
 arj

Ayuntamiento de Madrid





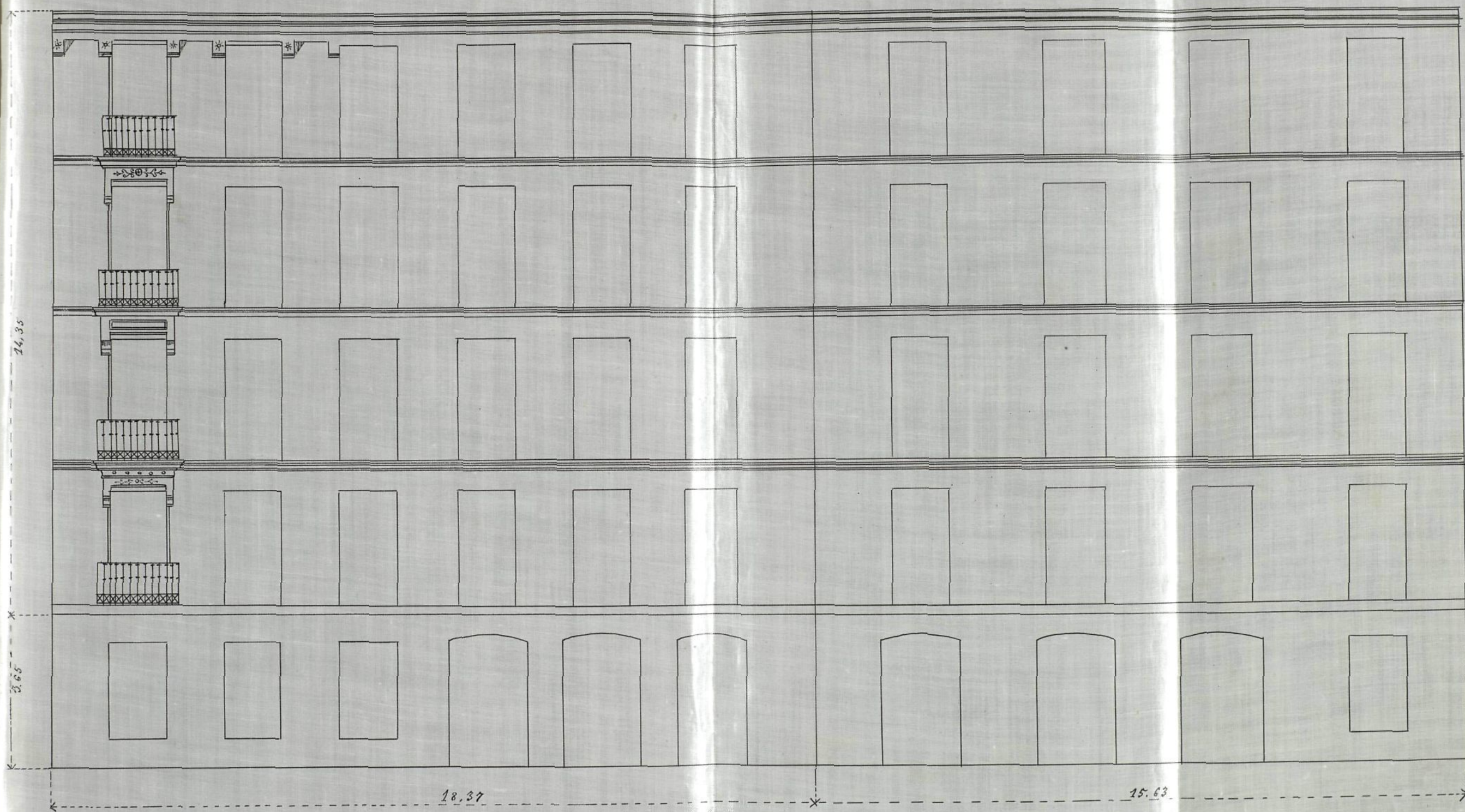

Calle de Jeseros. nº 2

Calle de la Redondilla nº 8

Madrid 20 Enero 1882  
*Marciano Latorre*  
 i. r. g. t.





Seccion de Armaduras segun A.B.

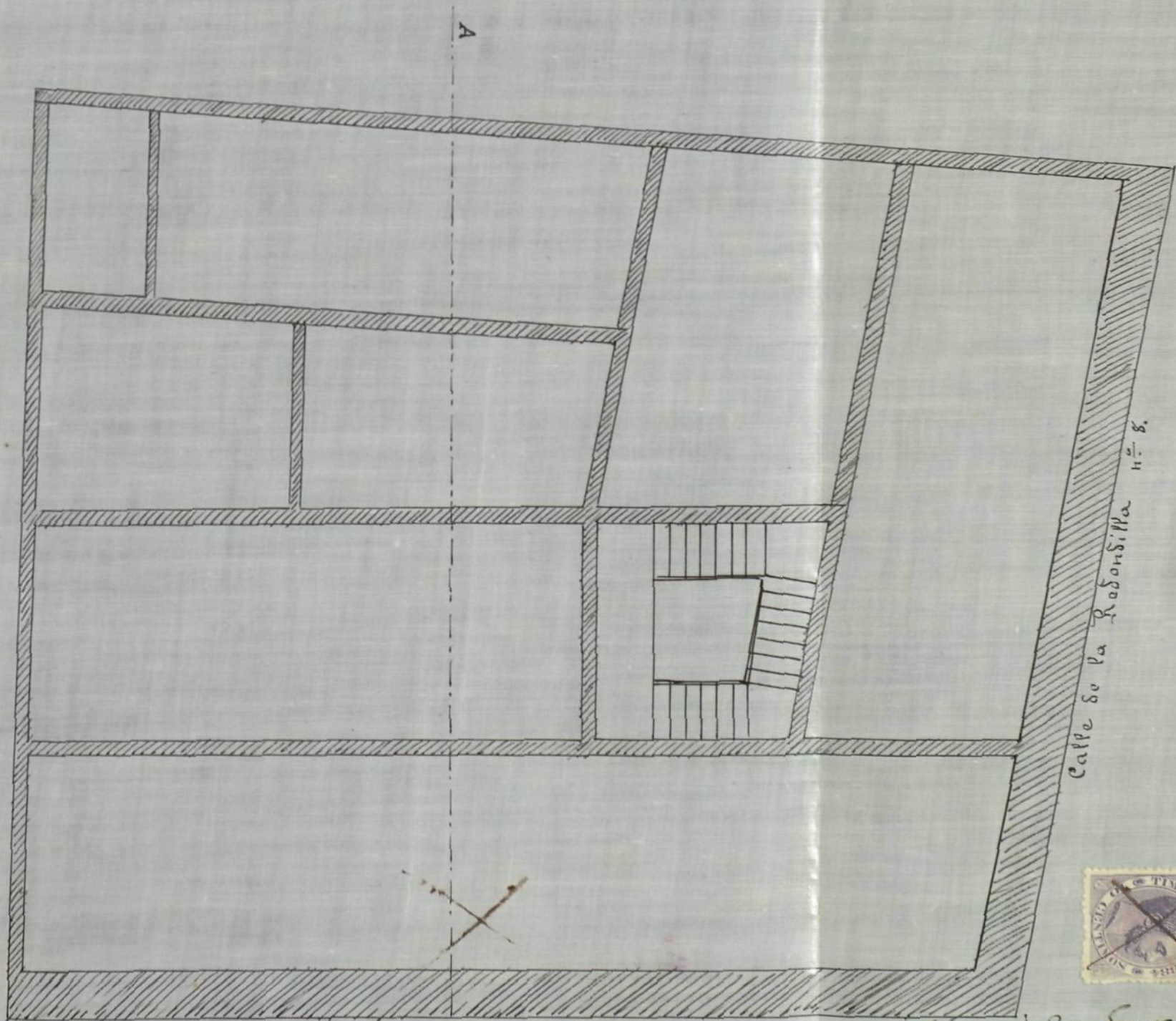
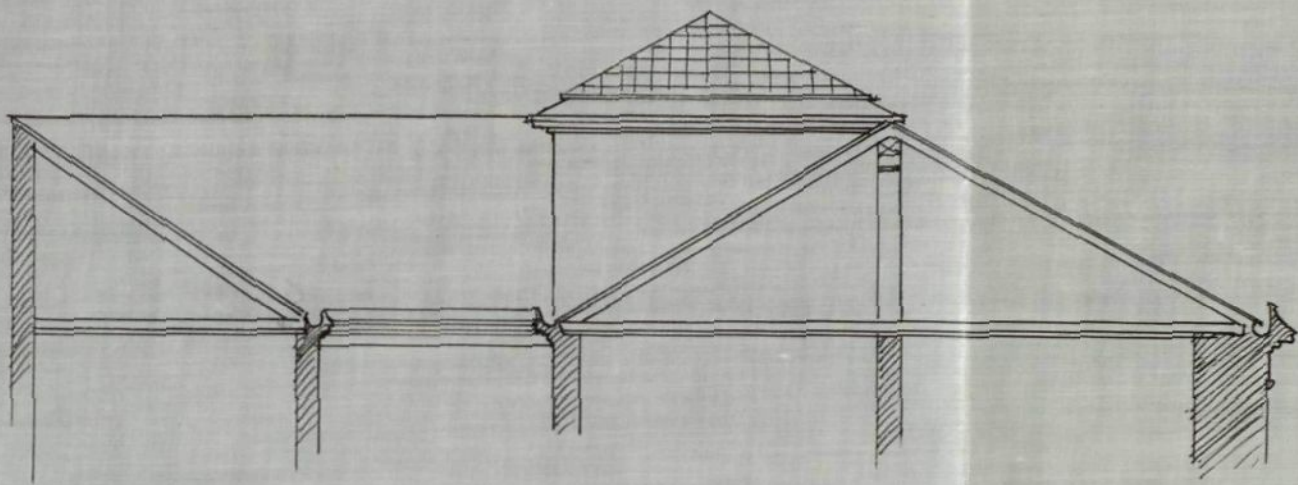

Calle de la Redondilla n.º 8.

Calle de Yascos n.º 2

Ayuntamiento de Madrid



Madrid 15 Enero 1882.  
Manuel Latorre









16  
La de febrero 1884

Quinto Señor.

At someter a la consideracion de V. E. los siguientes  
planos para la construccion de dos casas en los solar  
es de mi propiedad situ en la prolongacion de la calle  
de Bailen en frente del solar marcado con la letra C con  
vuelta a la calle de Genoa señalada con el numero cuatro mo  
derno, y otro de la misma calle, y ocho de la Perdonella,  
reclute solo algun suscrito en concepto de dueño y direc  
tor de la obra, suponer si quiera sea vtiamente por no  
molestar la atencion de V. E. no solo el objeto de las  
construcciones sino la clau calidad, y estension de las  
que se intentan llevar a cabo.

La obtencion de un modesto fin legitimo vti  
a los capitales empleados y el deseo de contribuir al  
embellecimiento de aquella parte de la poblacion son  
las causas determinantes de las construcciones proyectadas.

Correspondiendo a la primera calle de primer orden  
y a la segunda de segundo se emplearan en sus diferen  
tes fin las alturas que le corresponden segun ordena



Las ordenanzas Municipales tendrán cada una de  
sus propias alturas de los pilares.

El sistema de construcción que emplearemos es el  
comumente usado en la localidad más el madera  
ladrillo piedra y hierro y los materiales escogidos y la  
mano de obra esmeradísima.

Los patios convenientemente distribuidos y de una  
amplitud suficiente proporcionaran con las fachadas  
su ventilación a todas las habitaciones y cum-  
plimiento de todo lo presente en las ordenanzas mu-  
nicipales para las construcciones, serán las reglas  
de conducta que se seguirán y ordenarán según  
se encargan de la construcción.

Creo que cuanto desconocimiento de las alturas  
de N. E. es necesario a detallar más sus ideas  
sobre particular y confío que bastando a V. M.  
para dispensar su aprobación a los trabajos que se  
hacen a su consideración.

Después de V. M. en P. M.

Madrid 30 de Enero de 1882.

Manuel A. Lobo



This image shows a blank, aged, cream-colored page, likely an endpaper or flyleaf of a book. The paper has a slightly textured appearance with some minor creases and discoloration, characteristic of old paper. On the left side, the binding of the book is visible, showing the edges of several other pages. Some of these pages have faint, handwritten text in cursive script, but it is mostly illegible due to fading and the angle of the page. The main page itself is empty, with no printed or written content. At the bottom center of the page, there is a small, faint, dark mark that appears to be a smudge or a small ink blot. The overall lighting is even, highlighting the texture and color of the paper.



Ta  
ECONO. A  
SE  
AR

Este recibo es nulo si carece de la

on pese



Talon núm. 001791

CONTADURIA

DEL

AYUNTAMIENTO CONSTITUCIONAL

DE MADRID

SECCION DE INGRESOS.



Número 3124

AÑO ECONÓMICO DE 1883 A 1884

## ARBITRIOS SOBRE SERVICIOS MUNICIPALES.

El Recaudador de fondos municipales hará efectiva de D. *Narbon*  
*del Rey*  
la cantidad de *cinco setenta y dos pesetas*

que le corresponde satisfacer por *comprar y colocar*  
*en ella una casa sobre el solar de*  
*244, calle de Perros y Sala de la*  
*Pravilla*

Madrid 4 de *Febrero* de 1884,

En la expresada cantidad.

EL RECAUDADOR,

*Legado*  
Ayuntamiento de Madrid

EL CONTADOR,

P. D.

*Robles*

on pesetas *1724*

Este recibo es nulo si carece de la  
firma del Recaudador.



Ayuntamiento de Madrid

Tal

COMO. AY

SEC

ARR

Este recibo es nulo si carece de la  
firma del Recaudador

peset



Talon núm.

001790

CONTADURÍA

DEL

AYUNTAMIENTO CONSTITUCIONAL

DE MADRID.

SECCION DE INGRESOS.



Número

3125

AÑO ECONÓMICO DE 1883 A 1884

16

## ARBITRIOS SOBRE SERVICIOS MUNICIPALES.

El Recaudador de fondos municipales hará efectiva de D. *Don Juan*

*del Rey*  
la cantidad de *doscientas treinta y siete*  
*pesetas*

que le corresponde satisfacer por *contratar una casa*  
*y colocar valla en el solar letra C, prope-*  
*gación de la calle de Bailen*

Madrid *4* de *Febrero* de 188 *4*.

EL CONTADOR,

P. D.

*Robles*

Recibo la expresada cantidad.

EL RECAUDADOR,

*E. García*  
Ayuntamiento de Madrid

pesetas

*237*

Este recibo es nulo si carece de la  
firma del Recaudador.



Ayuntamiento de Madrid



17  
N.º 605.430

Arid 8 de Febrero de 1882.

Pres. a la Comisión de Obras, previo informe del arquitecto de la 5.ª Sección.  
Licencias

Sres. de la Comisión de Obras;

Enterado del objeto de la anterior instancia y habiendo examinado los planos y memoria que se acompañan los encuentro conformes y no veo inconveniente en que V.º S.º se sirvan conceder la licencia que se pide para construir de nueva planta las casas de referencia siempre que la obra se ejecute bajo dirección de persona legalmente autorizada, con arreglo a las alineaciones señaladas y planos y memoria presentados, se observe en ella lo prevenido en los art.º 99-100-181 y 182 de las ordenanzas Municipales, las circulares de 13 y 20 de Agosto de 1857 respecto a la construcción de andamios y demás reglas de Policía urbana impresas en la licencia, recordando muy especialmente, la circular disponiendo que sobre los pisos permitidos al exterior no se construya mas que lo absolutamente indispensable para cubrir el edificio.

La valla que ha de colocarse con motivo de la obra se situará paralelamente y a dos metros de distancia de las fachadas ocupando una superficie de 146,36 metros cuadrados, incluyendo los ángulos; deberá tenerse el mayor cuidado en que



la carga y descarga de los materiales se haga con las precauciones debidas, al fin de no perjudicar el tránsito público, y se colocaran en la valla faroles que permanezcan encendidos toda la noche.

Para la aplicacion del sello del Estado esta obra debe considerarse de construccion.

Dios que á V.S.S. m. a.

Madrid 14 de Febrero de 1882.



Excmo. Sr.

D. Ramon del Rey, en representacion del Excmo. Sr. D. Francisco de Cubas, solicito construir dos casas en parte del solar C. de la prolongacion de la calle de Boqueron, y en el n.º 2 y 4 de la calle de Teseros, 8 por la de la Pedondilla, con arreglo á los planos y memoria facultativa presentados, mediante lo que el Arquitecto de la 5.ª seccion no halla reparo en que se conceda la correspondiente licencia; pero aparece de la previa tira de cuerdas practicada por el mismo, que se segre



gan en beneficio del tránsito público, de los repetidos solares, por la primera de las indicadas calles 60, 80 metros cuadrados de terreno, y por la segunda 4, 06, los cuales respectivamente tasó á 96, 60, y 77, 28 pesetas; y el arquitecto de la parte, por las razones que expresa en certificado que acompaña, al tejo uniforme de 160 pesetas metro.

En vista de esta discrepancia la Comisión de Obras creyó oportuno llamar á una conferencia al propietario Sr. Cubas, con objeto de procurar una avenencia; y en consideración á que habia adquirido hace tres meses dos solares de pertenencia del Municipio, por un valor á los de que se trata, al tejo de 114 pesetas por metro cuadrado, le propuso abonarle los 64, 86 que ahora se expropiaran, á 128 pesetas cada uno, á lo que desirio gustoso.

La Comisión, pues, persuadida de haber obtenido la mayor ventaja en pro de los intereses municipales, con la indicada transacción, tiene la honra de someterlo á la aprobación de V. E., inclinando á la vez su ánimo á que se sirva conceder el permiso para la construcción de los dos expresados edificios.

V. E. no obstante, acordó



7  
Será como siempre lo mas acertado.  
Madrid, 7 de Mayo, de 1882.

Muñiz Ochoa

Feder del Goro

Fernando de la Torre

Mariano Monasterio Rafael Vora

Juan Marcelo Diaz

Madrid 19 de Marzo de 1882

En su Ayuntamiento

Como propone la Comision

P. D. del Sr. D. D.

El of. mayor

Juan Poma





D. Yomatz Salvador y Cueto Sr.<sup>o</sup> 19

Habiendo solicitado permiso por D.  
Ramon del Rey p.<sup>o</sup> construir una casa  
sobre el solar letra C. de la prolongacion  
de la calle de Bailen u. Montoya el opor-  
tuno exped.<sup>o</sup> a virtud del cual el Excmo  
Ayuntamiento ha venido concediendo un ar-  
reglo a las abdicaciones q.<sup>as</sup> se le marcaron  
cuando adquirió el Municipio el expro-  
piado solar

~~Se segun sigue esta com. por for. por~~  
~~partido sig. p.<sup>o</sup>~~  
La construcción de la fachada y  
la grata de la plaza se ejecutara en un todo  
al plano y memoria presentados en  
formando unirse el Arq.<sup>o</sup> D. Juan  
Gubaz y las obras seiran dirigidas  
por facultativo legalmente autorizado  
obteniendo el consentimiento en las  
ordenanzas Municipales en las Placas de  
orden de junio de 1834 y 20 de Abril  
de 1864, circulares de Dy. 26 del 20 de Agosto de  
1857 relativas a la andamios y demas obras  
pertenecientes q.<sup>as</sup> rigen sobre la materia  
firmados muy presente que sobre la al-  
tura total q.<sup>ue</sup> corresponde a la fachada  
con arreglo al orden de la calle, no se  
pueda construir ni por ni interiormente  
mas que lo puramente preciso para en-  
trar el edificio, prohibiéndose firmemente  
puede aprovechar las elevaciones que que-  
den libre entre entablados p.<sup>o</sup> construir  
habitaciones viviendas  
Madrid a 15 de Feb. de 1884







D. Juan de Saverio y Canto 262<sup>o</sup>

Habiendo solicitado permiso por D.  
Ramon del Olaz en Representacion del Ayuntamiento  
de Madrid Sr. D. Juan de Saverio y Canto para con-  
struir una casa sobre el solar n.º 2 y 3  
de la calle de Rector y 8 de la d. de la Redonda  
de la se. intrinseca. Lo oportuno y expediente a  
propio del cual el Excmo. Ayuntamiento en sesion  
celebrada el dia 19 de Marzo de 1882 se ha con-  
siderado con arreglo a la ultimacion  
aprobada por el Sr. D. Juan de la G. y S. de la  
G. la nueva linea de fachada por la calle  
de Rector y situara en una sola recta  
paralela y a distancia de 8'96 metros del  
q. hoy tiene la del frente o sea el Palacio del  
Excmo. Sr. Duque de Calma, con cuyo motivo  
la actual debiera tenerse por un mediano  
sig.º durante con el solar n.º 2, un metro 78  
centimetros y por un d.º o sea la esquina a la  
calle de la Redondilla un metro 76 centimetros  
por.

La correspondiente a la calle de la Re-  
dondilla se situara a una recta determinada  
por un punto situado 2'23 m a contar  
desde el angulo q. vuelve a la calle de la  
d. de Maubor de la cara n.º 6 y otro punto  
de una manera analoga 2'51 m del angulo  
de la n.º 10 q. vuelve a la calle de la d. de Pedro y  
en su continuacion la actual fachada debiera  
tenerse por un extremo sig.º o esquina  
de 6 centimetros y por un d.º o mediano  
con la cara n.º 6 y 7 centimetros, con cuyo  
motivo se propone de este solar para agre-  
garla a la via y a una superficie de 60'  
50 metros cuadrados por la calle de Rector  
y de la d. de Maubor por la de la Redon-  
dilla.

Seguiran por una casa. Las variantes  
significan

Por la calle de la Redondilla entre la de  
Rector y Angosta de la Maubor, la nueva  
variante sera una linea perpendicular que  
la actual, pero bajando paralelamente a  
un el plano de la calle 0'898 metros  
en vista que en ambas esquinas se de Maubor







A. Compadre de Villa.

Madrid a 6 de feb. de 1884

El Excmo. Ayuntamiento en Sesión celebrada el día 19 de Marzo de 1884 se ha verificado con el jurado a D. Ramon del Puy en Representante del Excmo. Ayuntamiento. Sr. Juan de Cubas p. construir una casa sobre los solares nos. 24 de la calle de Resero y 8 de la Redondilla

De la Srta de merced practicada y del informe emitido p. el Eng. de la Sección Venulta q. los planos y memoria están conformes con lo prescrito sobre la materia y que la finca tiene p. un ancho de 12 metros una superficie de 64 metros 88 decímetros cuadrados q. Parador de camino acuerdo con el intermedio a valor de 128 p. un metro, sin portan la cantidad de 8.30 p. 8 p. un metro q. debiera permitir el intermedio de los p. un metro Municipal

Lo que comunico a V. E. a los efectos consiguientes. Noí L.º

Procurador a Provisión

Jhos



Regy

20

min

ia

2

6

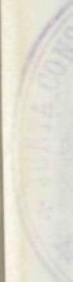



N 3.089.175



*Reg. 1.º 16 y 21 n.º 20 y 21*  
Sr. Frio de la Junta Consult.ª M.

Con esta fecha queda colocada  
26 Febrero 1885 do el alero de las casas n.º 117 pro-  
Pase al Sr. Ar- visional de la calle de Bailen  
intecto M.º de la con vuelta a' la de Yeseros, y  
Seccion el de la n.º 8 de la Redondilla  
El Secretariac con vuelta a' la de Yeseros.  
J. Delgado Dios que a V. muchos años  
Madrid 26 Febrero 1885

Francisco Mendonça  
Cuba

Excmo. Sr.

Practicado el oportuno reconocimiento  
resulta que las alturas de las dos  
casas a que se refiere el presente parte  
estan con arreglo a lo prescrito en



las disposiciones vigentes, y en su con-  
secuencia, entregue al encargado de las  
obras el volante que previene la circu-  
lar de V.E. fecha 9 de febrero ultimo

Dios que a V.E. sirva.

Madrid 3 de Marzo 1885.



MARTORELL



