

MADRID Y SUS ALREDEDORES

MADRID

7	8	9
6	2	
5	4	3

HOJA 1

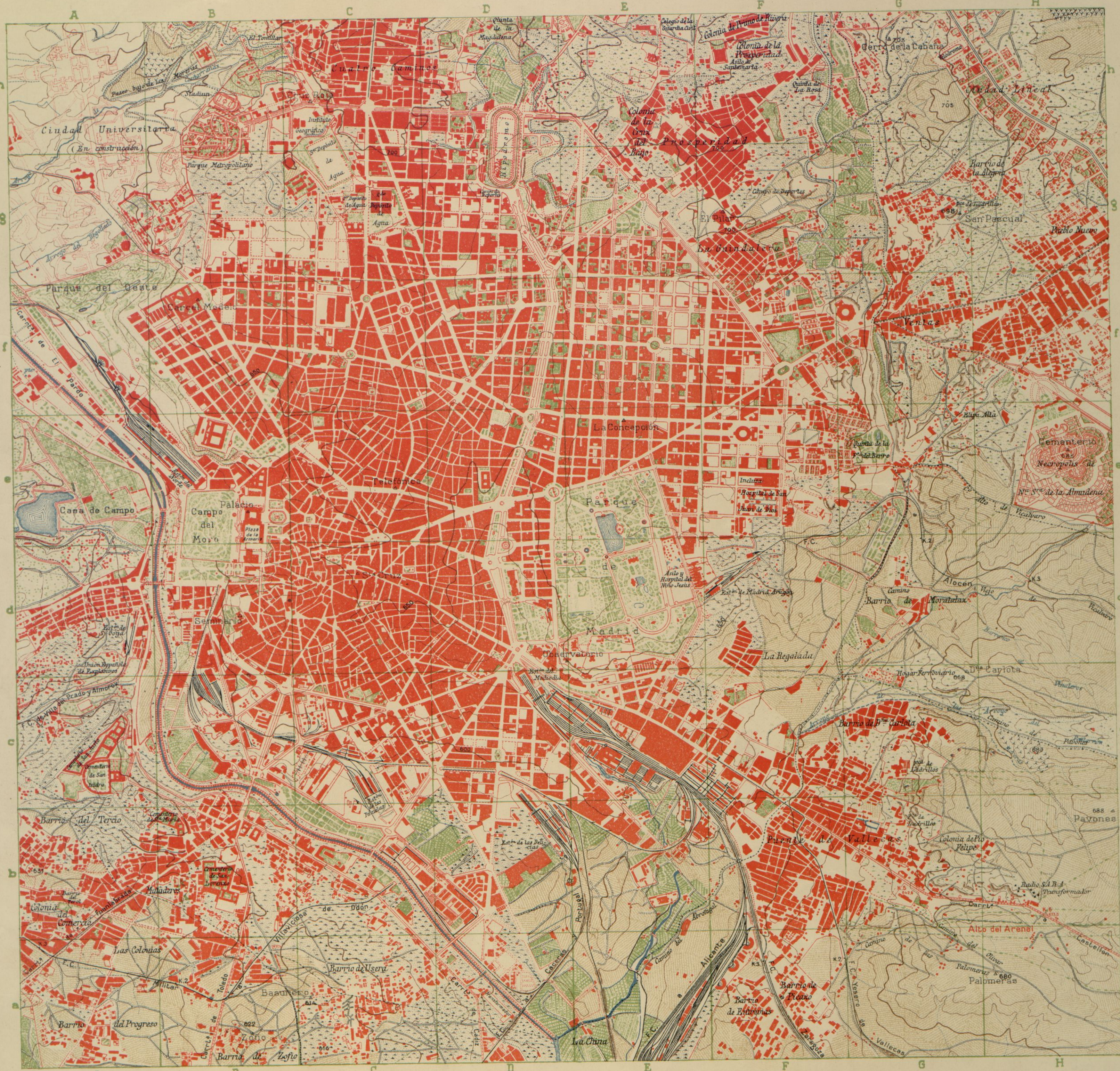

Signos convencionales

Escala 1:20.000
Equidistancia de las curvas 10m^s

Levantado por el Cuerpo de Estado Mayor.
Publicado por los Talleres del Ministerio de la Guerra.

Año 1931

Población.	Rio	Monte alto	Vinos.
Carretera y puente.	Arroyo	Monte bajo	Olivar.
Camino carretero.	Terreno pantanoso.	Curvas de nivel.	Erial a pastos.
Camino de herradura.	Conduccion de agua (subterránea).	Escarpado de piedra.	Huerta.
Senda.	Canal de riego.	Escarpado de tierra.	Tierras de labor.
Cañada.	Alumbrada.	Vértice.	Depósito de gasolina.
Muros de cerramiento.	Ferrocarril.	Lineas de energia eléctrica.	Limite de término municipal.
Peste kilométrico.	Ferrocarril en construcción.		
Tramvia.			

Coordenadas rectangulares de los vértices de la hoja referidas al del sudoeste de la misma.

Basureros.	795332	184027
Carcel Madrid.	135856	585630
Cementerio.	767670	461326
Cerro de la Cabeza.	640360	777460
Cruz Roja.	219503	757066
Stº Carlos.	692425	292706
El Pilar.	518282	648085
La Concepción.	443595	489085
Observatorio.	400000	306340
Palacio.	707556	423005
Palomares.	795332	184027
Pavones.	169277	643590
San Pascual.	691380	374530
Stº Cruz.	248598	343137
Seminario.	162875	439631
Telefónica.	216758	24310
Zofio.	167580	

Coordenadas del vértice S.O. con relación al centro de la Hoja 1º — X=4000 Y=4000