Gral.

1705

B 433 30

3-433-30

SON 12 cuadernillos

Ayuntamiento de Madrid

Madrid 17 y 18 de Julio de 1705

Ordenes del Sr. Corregor.

Sobre el Restablezimto. del llamado Reximto. de Md. y que esto se exerciese de los que se elegieren de los Abilitados de las Milicias de los Lugares del Partido de Md. o Sorteados =

3-433-30 (1)

Ayuntamiento de Madrid

Señor. Dn. Domingo de la Rea Sirvase Vm. remitirme (y para mayor seguridad con algun ofizial suyo) el quaderno adonde esta el Decreto de 25. de febrero de 802. remitido por mano del Sr. Presidente en 3. de Marzo de dho año, para soltar con su contenido la duda que sobre su inteligenzia se ofreze, y asimismo la Carta del Marques de Canales de onze del mismo mes de febrero, y al instante le bolvera la misma persona que le trajere, porque de los apuntamientos que me an quedado solamente constan las fhas, pero la Sustanzia no consta. Dios g.e a Vm. m.s a.

B.l.m. de Vm.

Su mas afecto Ser.

Jos. Pacheco

A S. mio. Mi Amo memanda diga a V.m. que por orden conque se halla de S. Mg. para restablezer enteram.te el Regim.to de Madrid que por desertores y prisioneros se halla con poca, ò ninguna Gente, se disponga con la brevedad posible la prefaccion de su Reculta: yo (de efecto de su primera prouidenzia dejando V.m. totalm.te todo quanto tubiere que hazer) acuda mañana Sabbado 18. a las Diez de la mañana a esta Posada, adonde mi Amo aguarda a V.m. con las Listas de la Milizia del Partido de Al.d para que conferida esta materia con D.n Domingo Orbea su Sargento mayor se disponga lo que a este intento pareziere mas combeniente al seruizio del Rey, quedando yo al Be V.m. con prezisa dependenzia a mi obligazion. Dios g.e a V.m. m.s a.s como deseo. De la Posada oy Viernes 17. de Julio de 1805.

B. L. m. de V.m.

Su mas afecto Ser.or

Jos.ph Pacheco

S. D.n Domingo Fran.co de la Rea.

Ayuntamiento de Madrid

Ayuntamiento de Madrid

Año 24/32/66 Dos

Asiento de los Soldados que se han
recibido desde 28 de
Julio de dos en adelante

2_533_30

21
40

16 dec 6

3-433-30 (2)

Ayuntamiento de Madrid

Ayuntamiento de Madrid

Señor. Joseph de Estepa. Sn. siente la Plaza de los Zinco
Soldados que lleua el Portador, y auise a Dn. Ag.n de Villa
que socorra a cada Vno con el Real de ascho de entrada, y tres
Rs. de su sueldo diario. Dios g.e a Sn. m.s a. Mt.d 20 de
Julio de 1705.

Ayuntamiento de Madrid

Ayuntamiento de Madrid

Martes 28 de Julio de 1708

A

Martin de Larregui - nat.l de Estella en el Reyno de Navarra moço de mediana
1 Estatura sin pelo, con una señal en la garganta de Cicatriz
pelo negro, deziocho y quatro a.s poco mas ó menos, hijo de Mi
guel de Larregui, sentó plaza el dia 28 de Julio y se le
dio un escudo de plata de entrada y los tres R.s que le tocan de
la paga de este dia=

A

Pedro Gonz.z natural de la Villa de Seramur Obispado de Burgos
2 Zapatero moço de mediana Estatura gordo pelo Castaño
hijo de Andres Gonz.z y Juana Baltuzza sentó plaza
ocho dia y se le dio lo mismo=

A

Jorge de Carrera. nat.l de Miranda Obpdo de Lugo muchacho de diez y ocho
3 años trigueño flaco de Rostro con una Cicatriz en la
frente hijo de Martin Carrera y Rosalia Gutierrez sentó
plaza de lo dia y se le dio lo mismo=

A

Fran.co de Alvarez nat.l de Madrid hijo de Christoval Alvarez y de
4 Fran.ca G.a de Paredes residentes en esta Corte tratante
en Caxuon de Diez y seis años, poco mas ó menos mo
reno de Rostro pelo negro hacio naziz afilada, no tiene se
ñal en su ~~[illegible]~~ rostro ni manos demostrar sentó plaza de lo dia y se
le dio lo mismo=

A

Sebast.n Garzia nat.l de la Nava de Roua en Castilla la Vieja hijo de Ber
5 nardo Garzia y Ana de Lozoya moço de buen Cuerpo

Ayuntamiento de Madrid

tedad de Veynte y Zinco años Paxuitlampino pelo Castaño
Corto moreno y abultado de Cara Sento plaze dho dia
y Sele dio lo mismo =

Juan Garzia 6 nat. Molina de Aragon hijo Matias Garzia y Ana
de la Oz moso de mediana Estatura, y de Veinte y
dos años Taxuitlampino, pelo Corto algo Vomo, Sento pla
za dho dia y Sele dio lo mismo =

Pagose el tambor =
Al Sargento q Save estas plaza en el Ynterin q
Vene el propietario se le dar Cada
dia 4 Rs con Abertencia q en tiempo de
el propietario le cesa de Servir
Al Ayudante del Coronel q asiste al cuerpo
de Guardia se le dio lo Rs de Sueldo del
Coronel =
A los dos enfonchadores q andan buscando
los soldados se les dio 2 Rs diarios q son =

el Medio Importe Vaja — 208 Rs
el dia 29 — 44
— 320

Juan Jacome Ale con exenzion de fuerzas Reales

Ayuntamiento de Madrid

Miercoles 29 de Julio de 1805

A

Alfonso Sanchez Muñoz Natural de
Tejas hijo de Diego Sanchez y Teresa
Fuesta, estatura mediana de 40 años
Pelo castaño y Tejas negras y
lisas en su delantera, fagera la
entrada y el Coxo Manco =

A

Chan de esta Ntra Natural de Valladolid hijo de
Chan de esta Ntra y Ntra Mofardin Sanchez
8 de poco mas o menos, Pelinegro corto
tampico algo Ruso, pagerele la entrada
y el Coxo dicho =

A

Fran Rodriguez Asturiano Alburgar de la Jl
hijo de Ntro Rodriguez y Catalina Fernandez
9 de poco mas o menos Cara a Tapona de
ojos azules algo pecosa en la cara, pelo
Castaño, Rosicle la entrada y el Lo
Coxo dicho = B,

Fran Alvarez n.l de Nuseco hijo de Andres Alvarez
10 y Ntra Ntra Rodriguez de 18 a 20 de edad Dos
dedos Costado de ojos negros Rosicle la entrada
y el Coxo dicho =

Al tambor =

C

Joseph de Alos Perez Natural de Badajoz
11 hijo de Dos Sta y Fran Fernandez

Ayuntamiento de Madrid

18 A pecornas ovenas medran cuer
po Pelo Cartoña Coats =

~~Sebo Cuerpo del Cuerpo de Francisco hijo~~
Sebo ~~de Raphael Ribera y Joseph de Prado~~
Pequeño ~~A pecornas ovenas medran~~ Es
~~Cuerpo Pelo Cartoña claro~~

32 —

Sueber 30 de Julio de 1765 =

12 Juan de Marcaida Natural de Grado
Hijo de Ms de Marcaida y Sanchez
de Prado, Medrano Cuerpo Pelo
Castaño oscuro, y Vista a Vibra
Boca grande Nariz Entrada y Ancha =

13 A Andres Blanco, Natural de Navarra
hijo de Dr Blanco y Ant.a Desquetas
Alto pelado Sr = Roberto Cardenego

14 A Roque Rodriguez Natural de Arganda
hijo de Benito Rodriguez y Catalina
Romos Medrano de Cuerpo Pelo Castaño
claro, y algo Cuerpo Lozano =

Ayuntamiento de Madrid

Viernes 31 de Julio

15 A Juan de Santos Natural de Toledo hijo de Domingo de Santos y Maria Moran de edad de 18 años Pelado castaño mediano cuerpo; barba y ojos castaños =

A Samuel V de 18

16 A Jul Alorada Natural de Alberzo hijo de Jul Alorada y Catharina de quien ignora edad de 22 años Cara redonda pelado de tejas y lampiño de barba

17 A Alvaro de Grande Natural del lugar de Fuenlabrada Mozo soltero de los de hijo de Alvaro de Grande y Isabel de Rivera edad de 20 años Pelado ojos grandes y lampiño =

18 A Joseph Grande Alepe Natural de la Villa de Almedo hijo de Juan Alepe y Maria portera de edad de 18 años Pelado lampiño ojos negros =

19 A Jul Perez Natural de Toledo hijo de Jul Altamber y Perez y Maria de edad de 20 sacolabandera mediano cuerpo barbinegros; =

Ayuntamiento de Madrid

Dos 2 de Agto de 1805

20 Juan Ant.o Ferñ.z Ntural de Cenzenas del Reyno de Sevilla hijo de Ferñ.do Ferñ.z y Mr.a Lopez moro de buen cuerpo de 22 años pelo negro barba lampiña Nome=

21 Ant.o Antonio Carreño Ntural de Alcaudete hijo de Santiago Carreño y Mariana de Carcaxon moro de Medrano cuerpo pelinegro barba lampiña moreno de Zapatero edad de 2 =

22 Luis Alvarez Natural de Alcaudete Valencia hijo de Juan Alvarez y Sebastiana Perez moro de buen cuerpo pecoso de viruelas abultado de cara pelo castaño largo y barba lampiña algo moreno 18 =

23 Mathias de Cuenca Natural de Jaxamarra en la Mancha hijo de Damian de Cuenca y Mr.a de la Concep.n Villegas muchacho de medano cuerpo pelo negro largo y barba lampiña = 16 =

24 + Diego Almeron Natural de Jaen hijo de Ju.n de Almeron y Mr.a Sanchez moro de buen cuerpo moreno de Zapatero pelo negro nariz aplaxada =

Nos fugaron en 25 de Agto de 05

Ayuntamiento de Madrid

Lunes 3 dett.

25 A Thomas Lopez ~~de Lera~~ Pedroso Natural de la Villa de Villarlada obispado de Calahorra hijo de Antonio Lopez de Pedroso y Mª de la Cruz natural de dicha Villa de buen Cuerpo pecos de Vrruelas pelinegro bastante lampiño =

26 Mª de Salinas Natural de Toledo hijo de Luis de Salinas y Balthasara de Pentes de edad de 18 a. buen Cuerpo pelinegro Cortos ojos negros barbilampiño =

Pedro de Luzman Natural de Mª hijo de Luis de Luzman y Mª Manuela contreras de edad de 16 a. pelado Vastinegro ojos negros mediano Cuerpo =

27 A Antonio Ruiz nat. de Madrid hijo de Bart. Ruiz y Ana Tomez de edad de Quince a. de mediano Cuerpo pelo Castaño con dos señales de Viruelas en la frente =

28 A Mauricio Gomez nat. de Mª del Campo obispado de Cuenca hijo de Lorenza Gomez, y Maria de Viveza mozos de 22 años de mediano Cuerpo barbilampiño, con Vn diente menos de en medio y Vna Cicatriz grande en la frente =

29 A Fran.co Gomez nat. de Zamora hijo de Fran.co Gomez y Catharina Gomez de 20 a. de mediano Cuerpo pelo Castaño barbilampiño con Vn Lunar en el Carrillo dro. =

30 Juan Serrano nat. de Tienpozuelos hijo de Joseph Serrano y Cat.na Alonso de 19 a. de mediano Cuerpo moreno flaco

Ayuntamiento de Madrid

Simpelo naviz afilado Pelo Castaño

Maxtes 4 no entro ninguno

Miercoles 5

32 Alejo Rodrig.z nat.l de Aracaitio montañas de Leon hijo
legtimo de Greg.o Rodriguez y Dominga Fern.z
en 8 de agosto — de 15 años moso de mediano cuerpo
33 Al baxo lampiño, de oficio Soldado —
Rafael Fernz. Nat.l de Madrid hijo de Pedro Fernz. y Ma
Rodriguez de 12 años pelo Castaño negro Zeja 3
poblada y naviz afilada =

Ayuntamiento de Madrid

Jueves 6 de Agosto

34 Fran.co dela Maza nat.l dela Cauiza en la mancha de 18 años muchacho
hizo fuga en 12 de mediano Cuerpo flaco, pecoso de Viruelas con una de
de Agosto= ñal en la Barba=

35 Fran.co Lopez nat.l de Consuegra hijo de Diego Lopez y Maria Ortega
muchacho de 18 años, pelo entrerubio de buena esta
tura redondo de Rostro y Xomo=

36 Juan Dauila nat.l de Calzada de Calatrava hijo de Jul.n Dab.la
la y Maria Morena, muchacho de 18 a.s de media
na Estatura pecoso de Biruelas, moreno y xomo=

37 Man.l Fran.z nat.l de Zamora hijo de Ant.o y Maria Rodriguez Gon
hizo fuga en 10 zze de mediano Cuerpo moreno pecoso de Viruelas con se
de Agosto= ñales de heridas en la frente de 13 a.s=

38 Man.l Lopez nat.l de Ald.a hijo de Baltasar Lopez y Fran.ca Andres
mozo de mediano Cuerpo lampiño de Cara con Ceiju
nar en el Carrillo izquierdo de 20 años=

39 Miguel Ant.o Gonz.z nat.l de Manes obpado de Oviedo hijo de Bern.do
Gonz.z y de Ma.a de Olguita mozo de mediano Cuerpo
moreno con dos Señales de heridas en el Carrillo
dr.o y una en la frente de 14 a.s=

Ayuntamiento de Madrid

40 Viernes 7 de Agosto de 1805

Jn.co Fran.co Rodriguez Lopez nat.l dela Ciudad de Arnedo hijo de D.n Fran.co Rodriguez Guerrero y D.a Cat.na Lopez de Salinas, de 25 años alto de buena estatura entrecubierto picosso de Viruelas, y con una señal de Cicatriz enla mano dr.a

41 — Sabado 8 de Ag.to de 1805 =

A Fran.co Gomez de Prado, hijo de Manuel, y Margarita de la Varilla nat.l del Lug.r de los Corrales montañas de Burgos, moz.o de mediana estatura de 18 años pelo Corto, dos señales de Cicatriz enla frente

42 A Juan Peyrosa nat.l de Balbastro en Aragon, hijo de Ber.do y Josepha de la Sierra de 20 a.s moz.o de me diano cuerpo pelicastaño con unoyo enel ojo izquierdo barrilampiño y señales de Viruela enla frente.

Este dia sepuso otra Bandera en la Calle de Alcala =

Ayuntamiento de Madrid

43 — Domingo 9 de Ag.to de 1805 =

Juan Gutierrez nat.l de Dueñas en Castilla la Vieja Sij.o de Juan Gutierrez y Isabel Lopez Sombre armed.o de mediano Cuerpo pelo y barba Cerrada negra con una señal de Bezuda en la Zeja dra de 35 a.s

44 Pedro Taulin nat.l de Villarreal en Aragon Sij.o de Felebozola plaza.s pequeño = Juan, y Ana Pimena de 19 años moz.o de mediano Cuerpo mellado de los Dientes de arriba pelicastaño redondo de Rostro, con una Cicatriz enel Carrillo Izquierdo =

45 Antonio Gomez nat.l de S.n Pedro de Abudas en Mondoñedo Sij.o de Alonso Gomez y Cat.a Fran.z de 20 a.s moz.o de mediano Cuerpo pelinegro moreno con un ojo enla Bazua enel lado Izquierdo =

46 Man.l de Frezza de Carrascosa de Huete Sij.o de Lucas de Frezza hecho fug.a y Isabel de Lucas de 19 a.s moz.o de buen Cuerpo en 19 de Ag.to moreno pelo Castaño lampino con una Cicatriz enla frente S.re la Zeja Izquierda =

47.

Lunes 10 de Agosto de 1805 =

A

47. Juan Perez nat.l de Benaï.e Lg.o de Andres Perez y Maria Cazza Lombre de buen cuerpo pelicastaño Cerrado de Barba Vomo con una Senal de herida en la frente sobre la Ceja Izquierda de 33 años =

B

48 Pedro Alvarez nat.l de Migapreta en Extremadura Lg.o de Pedro Alvarez y Josefa de Sevados mozo de 20 a. de mediano Cuerpo pelo rubio blanco de Cara con una Senal de Herida en la Ceja Izquierda =

B

49. Pablo Martinez Hasenjo Lg.o de Marcos y Maria hombre de buen Cuerpo moreno pecoso de Barba con una Senal de Herida sobre el Cabello de 30 a. =

B

50. Juan Alonso de Zamorazuelo Lg.o de Juan Alonso y Ana Muñoz mozo de 20 a. de mediano Cuerpo moreno Vomo con una señal de herida en la mano de 20 a.

Ayuntamiento de Madrid

Martes 11 de Agosto de 1805

B

51 Miguel Vamo nat.l dela Villa de muxo de entrambas aguas
Lijo de Miguel Vamos y Maxiana Arizgui
mozo de buen Cuerpo pelo Castaño barrilampiño
con Un Lunar enla Garganta señal de Cicatriz
Sobrela Zeja izquierda=

B

52. Andres Alvarez nat.l de Orense Lijo de Juan Alvarez
y Maria Perez, mozo de mediano Cuerpo de 18
a. moreno pelo negro redondo de Vostro barrilampi
ño con Un lunar pequeño enla garganta al lado
Izquierdo=

Este dia se dio de Sorden del Sr. Correg.or al Tambor
q. avisso a poner la Bandera el Sab.do 15 RS.=

Ayuntamiento de Madrid

Miercoles 12 de Agto de 1705

B

53 — Juan de Arze natl de Xetafe hijo de Juan y Ana Lopez moso de mediano cuerpo de 18 a. con una señal de Cicatriz en la frente sobre la Zeja Izquierda que negros, arqueado de Zejas =

B

54 Antonio Lopez de Mendoza natl de Villodas Provcia de Alava moso de 18 a. de buen cuerpo baxuilampino con una Cicatriz en el Carrillo Izquierdo, sus dos lunares con pelo enel Lado. Pes Mig.l Lopez de Mendoza y Cata Bazimega =

B

55 Antonio Monge natl de Ayllon en Castla la Vieja hijo de Franco Monge. y Ana Perez moso de mediano cuerpo de 18 a. baxuilampino pelo entre rubio afilado de Cara =

56 Juan de Cabrera y Cordova natl de Mdo hijo de Juan y Maria Lopez moso de mediano cuerpo de 18 años pelo Castaño baxuilampino, con una señal de Cicatriz enla mejilla Izquierda, y un lunar Junto della =

Ayuntamiento de Madrid

Jueves 13 de Ag.to de 1805

57. Juan Rodrig.z B.o hijo de Julian, y Ma.a Gaxzia nat.l de M.d mozo de mediano Cuerpo de 22 años naxiz afilada baxurlampiño pelo Castaño =

58. Pasq.l Perez B.o hijo de Juan Perez y Maria de Robles nat.l de Jeramo obpo de Obdo mozo de mediano Cuerpo de 22 años coro de Rizuelas pelo Castaño con Una Cicatriz en la Zeja Izquierda y Lunares enel Carrillo Izquierdo =

59. Simon Frnz B.o hijo de Pedro Frnz. y Ma Frnz. nat.l de Arganza enel Conzejo de Arnes de M.d mozo de mediano Cuerpo baxurlampiño pelo Castaño moreno y abultado de Rostro =

00 — Alexandro Lopez natural de Aldea de Leyes obpado de Santiago hijo de Drig.o Lopez y de Ma Magdalena hombre de buen cuerpo Veciñ moreno baxilampiño naiz afilada con Una señal corta enla Barba de 26 a.s =

El Soldado entró el Sabado 15. y 6. Dexo seguro en dha y tiene sentada su plaza donde toca =

Nota — se entiende ser Una misma partida =

Ayuntamiento de Madrid

Viernes 14 de Agosto de 1705

Este dia se dio de boxeden del S.r Corregidor Seventa R.s al Teniente de Guxiermayor D.n Fran.co Gaona= y Treinta R.s al Jargento Fr.co Alfo=

B

60. Pedro Aluarez nat.l de Truxedo en Galizia hijo de Fr.co Aluarez y Ma.na Perez, moro de mediano Cuerpo pecoso de Viruelas pelo castaño, barrilampiño de 19 a.s

61 Isidro de Castro nat.l de Cayobre en Galizia hijo de Domingo de Castro y Ma.a Lopez moro de buen Cuerpo, moreno, con dos señales de herida en medio de la frente de 20 a.s

Sale.

Sacado 15 de Junio de 1705

B

62 Alesô Lopez natural de Valdoe Reyes obispado de S.n Tiago hijo de Fr.co Lopez y de Ines de Ogalla hombre de buen cuerpo recio moreno barrilampiño nariz afilada con una señal cortada en la Barba de 26 a.s

Domingo 16 de Agosto de 1805

B.º

63 Fran.co Palacios nat. de la Ciudad de Burgos moço de Cuarto
Curpo. hijo de Fran.co y Maria Reuilla de 19 a.
Viudo con un lunar en el lado Izquierdo de la nariz
y señales de Herida en la frente barrilampiño=

Lunes 1º de Agto. de 1805

64 Joseph de Bango Miranda, natl. de noblado Concejo de Coruera montañas de Oviedo hijo de Mrn. de Bango Miranda y Da. Angela Suarez, mozo de buen Cuerpo rubio ojos azules, barrilampiño naviz afilada, de 22 años =

65 Jud. Lopez natl. de mondoñedo en Galizia hijo de Joseph Lopez y Mra. Fernz. mozo de buen Cuerpo pelo Castaño. con dos Lunares pequeños sobre las dos mejillas ojos negros de 18 a. =

Alistado por el sorteo de Agto. de 1805 =

66. Jud. Antonio Gallo natl. de Mo hijo de Gn. Jud. Gallo y Da Mra. de Leon mozo de mediano Cuerpo moreno pelo negro barrilampiño, con una señal de Cicatriz en la Nesa del lado Izquierdo de 19 a.

67. Ble. Sanchez natl. de xeuollada en las montañas de Oviedo hijo de Jd. Sanchez y Mra. Fernz mozo de mediano Cuerpo flaco moreno pelo negro barrilampiño de 19 a.

Ayuntamiento de Madrid

Marzo 18 de 1805

68 – Joseph de Espinosa Natural de
Zuñiga de Toledo hijo de Joseph de Es
pinosa y Manuela de Salinas, jor
nalero, mediana estatura, pelado
rubio, ojos azules, de edad de
19 a. enclofe y zaquiendo Vnpoco de
pupe = Por

69 – Martin Garcia Natural de Lugar de
Pagana tierra de Peñaranda, hijo
de Miguel Garcia y Thomasa Martin
mediano cuerpo, moreno, moreno cabe
ro, pelo rubio, barba campiña, 18 ad =

Fran.co

Mercoles 12. de Ag.to de 1805.

Juan Lopez Natural de Menuerda
oficial de abrecho hijo de Juan Lopez y
Magdalena de Leon de Pay moro
moreno bocagrande pelo cortado
el cuio de edad de 19 a.s

63 q.b.s
libber =

Sueber lo dho
no entro ninguno

Ayuntamiento de Madrid

Señor D. Agustin de Villarreal. Habiendome informado los Cirujanos que Juan de Rosas q.e ha sentado plaza de Soldado en el Regim.to de Madrid se halla inutil para este Exercizio por tener una piérna apostemada, y otros defectos en la Salud: le testarà Vm. la plaza, poniendole nota de enfermo, y le entregarà a su Padre, que se conforma con rezibirle dejando primero en poder de Vm. todos los marave-dis con que se le hubiere socorrido, assi por entrada, como por diario. Madrid y Oct.re 9 de 1805.

Ayuntamiento de Madrid

Ayuntamiento de Madrid

Viernes 21 de Agosto de 1805

B. Pedro Alerma Hijo de Pº Alerma y
Ana Rodriguez, Natural de la Tuz de Burgos
Moreno alto Rubio Pelo Castaño; ojos negros
Edad de 28 a.

22 B. Adrian Hernandez Natural de Flandes
y Amberes hijo de Juan Hernandez y de
Raquel Sais, Moreno de Mediano Cuerpo Rubio
en la mano Izquierda Ondado corto por
corto de Bermelas = 18 a.

Sacado 22 de Sept.

Ro 13 Juan Casado Natural de Balle cas
hijo de Thomas Casado, y Juana de la
Moro me dieron con una Pena el Alcalde
en la gente Pelado 18 a D — Barrila

24 Julian Ferrero Natural de Quintanar
del Rey hijo de Don Ferrero
y Maria Montera Moro de Medrano
Aspe Pelo Rubio con la mejilla der
ha Quemada Varon lampiño = 20 a D =

Ayuntamiento de Madrid

Sale de este hospital general Juan Salinas Solda
que entro en 10 de Ag.to de mill setezientos y zinco
estubo asta oy dia 22 de dho mes y por ser verdad lo
firme Juan Ant.o Vidal

Paz.do

Ayuntamiento de Madrid

Ayuntamiento de Madrid

Dom.s 23 de Ag.to de 1805

Fo 35 Mathes B.e de Ancoras Natural de Th.o hijo de Ph.l de Ancoras y Luzia Lopez Mediano cuerpo moreno Pelado y grandes Ojos

Lunes 13 de Nov.re año =

36 Joseph Garzia Natural de Salas, obispado de Oviedo hijo de Diego Garzia y Maria Sanchez, Mozo de mediano cuerpo con Lunas debajo del Lauio en la Barba y Una Ticatriz en la frente al lado Izquierdo de edad de 19 a.s =

37 Domingo Burquera Natural de Mallers Nerpo de Arriaga hijo de Dom.o Burquera y Josepha Manzal del Pese. Mozo de mediano cuerpo, con Un lunar en la mexilla Izquierda y Una Ticatriz en el Ariello derecho en forma de Cruz de edad de 19 a.s =

Ayuntamiento de Madrid

Martes 18 de Ag.to de 1705

B.

Ze
58

Juan Henrriquez natural de
Sev.a hijo de D.n Jph Henrriquez y
D.a Mariana Feliz, mozo de mediana
estatura, pelo castaño claro, vna cica
triz encima del ojo izquierdo lam
piño 16 a.

Cuerda 26 de Agto de 1805

80 Manl de Agueso Natural de Somesos
de Medos hijo de Frco de Agueso y
Mariá Braba moro alto cari az
cho Barbas Pelado algo Vubio Ed
heda d. de 25 a.

Sueber 27 de Agto de 1805 = B

Frco Sntz Fiz de la Noche Natural de la Tiez de la
Coruña hijo de Joseph Fra de la Noche y
D.ª Catha de Fregenosa moro de Medrano
cuerpo cari redondo cabellera Negra
edad de 50 a. = B

81 Sufiz de la Ballina Natural de Asturias
del lugar de Aviles hijo de Sufiz de la
Ballina y Mª Paula Sord moro de Medrano
estatura Pelado algo gecoso de Viruelas
Unpoco Sorno boca grande edad de 18 a. =

Ayuntamiento de Madrid

~~82~~ 81 Juan Esteban Natural de Galapagar hijo de Mathias Esteban y Nicola de Mata, moros con una señal de herida ~~[illegible]~~ debajo del ojo derecho pelo castaño 17 años con fha de 18 d

Vecino 28 d.to

Montenegro

83 Juan de 29 d.to de dos

Fernandez Natural de Cando

Mosquera Pro. de Rondonera hijo de

Cristobal Andres fs. y Genaropa, moreno

Blanco o q. Aorpe Nubes, campesino un ojo

Vizcaya Vecino de Bilbao y Victoria en la Gorgen

Ana de Castro

en Vitoria de ta, de edad de 18 d

de dos y se le bautizó

Dom.o 30. Noventaenes

18
63
81

Lunes 31 de Agto de 1805

Co.Jose, Natural de Alcalá
de Joseph Jose y Margarita Rodriguez
Moro de Medano Cuerpo Alto de
Cara, Un poco abellado, Ahodado de
18 a.s

Clebore
Pequeño y
Enfermo

Martes 1 de Sbre de 1805

B
Melchor Martinez Natural de
Orbaneja Reino de Galicia hijo de Blas
Martinez y Mariá, buen Cuerpo
Moreno Pardo Lampiño y el Cabello
Oscuro Ahedado de 18 a.s

15
Co,

B
Juan de Rodrigo Natural del lugar de
Peñín Montaña de Sobredo, hijo de Pedro
de Rodrigo y Mra Rodrigo Mediano Cuerpo
abultado de Cara Redondo Pelo Castaño
Corto 18 a.s

16
Co,

B

17 Pedro de Sande Natural del lugar de
de S.ta M.a de Yuna Reyno de Galicia
hijo de Pedro de Sande y Maria
de Soto, moso de Medrano cuerpo
entero, bajo de la boca lado
de ojo, lampiño pelado pollado de
veyn.te y dos de edad de ~~18~~ 20 =

18 Jul.o de Miranda Natural del lugar de
S.ta Marina M.a legua de Valladolid
hijo de Jul.o de Miranda y Ma.a de
Salinas moso de Medrano cuerpo
grueso enseyado lleguando a bajo
de el ojo señal de herida gotera de
otra de la oreja pelo castaño claro
corto de vista =

Se fuyo fuga en 22 de Mayo de los
presente =

Miercoles 2 de Sept.e de 1705

79 Juan Fernandez Natural de la Aud.a de
Jo Badajoz hijo de Ju.n Fr.co y Ines Fran.ca
moro de mediano cuerpo con una señal
en el ojo de la Tesa izquierda de lepra y
de Caballo pelo castaño obscuro

Hartaguirre
Ygnacio de Ribas

Dn.e da á 18 a

80 Bartholome Rodriguez Natural de
tome de Marine en el obispado de Trente hijo
de Mathias Simon y Beatriz de la
Cruz hombre de buen cuerpo alto
Rubio de dentado con una señal de
hende sobre la Tesa derecha. de tiedad
de años =

C 81 Gonzalo de Mama Natural de
Selebor.o lugar de su herm.a Consejo de Tiedo
Gtenerm.al hijo de Gaspar de Mama y Tiene
de Corazon) Rosa.o mediano cuerpo pelo ca
taño oscuro joven 18 años =

tengo 24 R.s diar.s
Mas - 4 R.s diar.s -

Sueber 3 de Sept.e de 1705

81 V Ant.o de Lucero B Natural de Tembleque en la Mancha hijo de Ant.o de Lucero y Eugenia de Moya de medano cuerpo moreno boca grande con una señal de herida en la frente pelo castaño obscuro de edad de 21 a.s

82 Alonso Farina nat. de S.n Juan de Bayon del Obp.do de S.tiago B Venzes f. de dho = hijo de Juan de Farina, y Maria Farinas, moso de mediano cuerpo pelirubio, con una cicatriz de herida sobre la Zeja derecha, de 17 años

83 V Fer.do Ximenez B Natural de Sortelha obp.do de Ciudad Rodrigo hijo de Ant.o Ximenez y Maria Lopez mediano cuerpo moreno barbudo varon lampiño con un lunar en un dedo de la mano derecha de edad de 20 a.s B

84 V Dom.o Gon.z B Natural de Llerena hijo de Gon.z Gon.z Malendez mediano cuerpo pelinegro empecar en la cara 18 a.s

85 V Ch.o Ramirez B de Sevilla Arz.p.do de Barcarrota en Andalucia hijo de Ant.o Ramirez y Paula de Ramirez muchacho de mediano cuerpo pelo negro ojos azules señal de herida en la frente 18 a.s

Ayuntamiento de Madrid

Vecinos de Sepúlveda

C 86 Don Lopez Natural de Pontevedra
23 esme, tierra de Galicia hijo de Don
Lopez del Monte y
alto barbilampiño pelo castaño claro
de edad de 42 a.

C 87 Josephla Natural de Arlla de Burgos
Reyno de Murcia hijo de Don
23 Garcia y Doña Antonia hombre echo
Zerrado de Barba, cari blanco pelo
castaño claro de edad de 33 a.

C 88 Nicolas Garcia Natural de la Arlla de
23 Jumilla hijo de Luis y Maria Sanchez
hombre echo Zerrado de barba, buenos
estatura, de 34 a.

Ayuntamiento de Madrid

Don Pedro de Theme de Sp.

89 Pedro Basques Natural de Rivero
hijo de Pedro Basques y Maria
C 18 Patiño Moreno de buen cuerpo cara re
donda, pelado Pomo Matrícula
de Theda de 10 a.

90 V Juan de Quintana Natural de Lerdo obispado de
obiedo hijo de Joseph Quintana y Maria de las
Mercedes cuerpo pelo negro Pomo por Unas
Tecatrix en la barba 20 a.

Fer.do de Valdes Natural de
91 Lugar de Cabarna obispado de Ov
C 18 viedo hijo de Fer.do Valdes y
Maria de Estrada Moreno de
buen cuerpo pelo castaño corto
barba lampiño de edad de 25 a.

92 Juan de Mar de Natural de Portocaro
V obispado de Tuy hijo de Pedro de Mar de y
Anna Cogorria moreno de buen cuerpo
Unco pelonegro lampiño 18 a.

93 Man Lorenzo Caballero Natural de Pedro
V hijo de Bart.e Lor.s y Ma.ria de Cor.o Mer
Mano cuerpo moreno pecoso de Unas
con dos lenderas de Tecatrix en el carillo Tez 23 a.

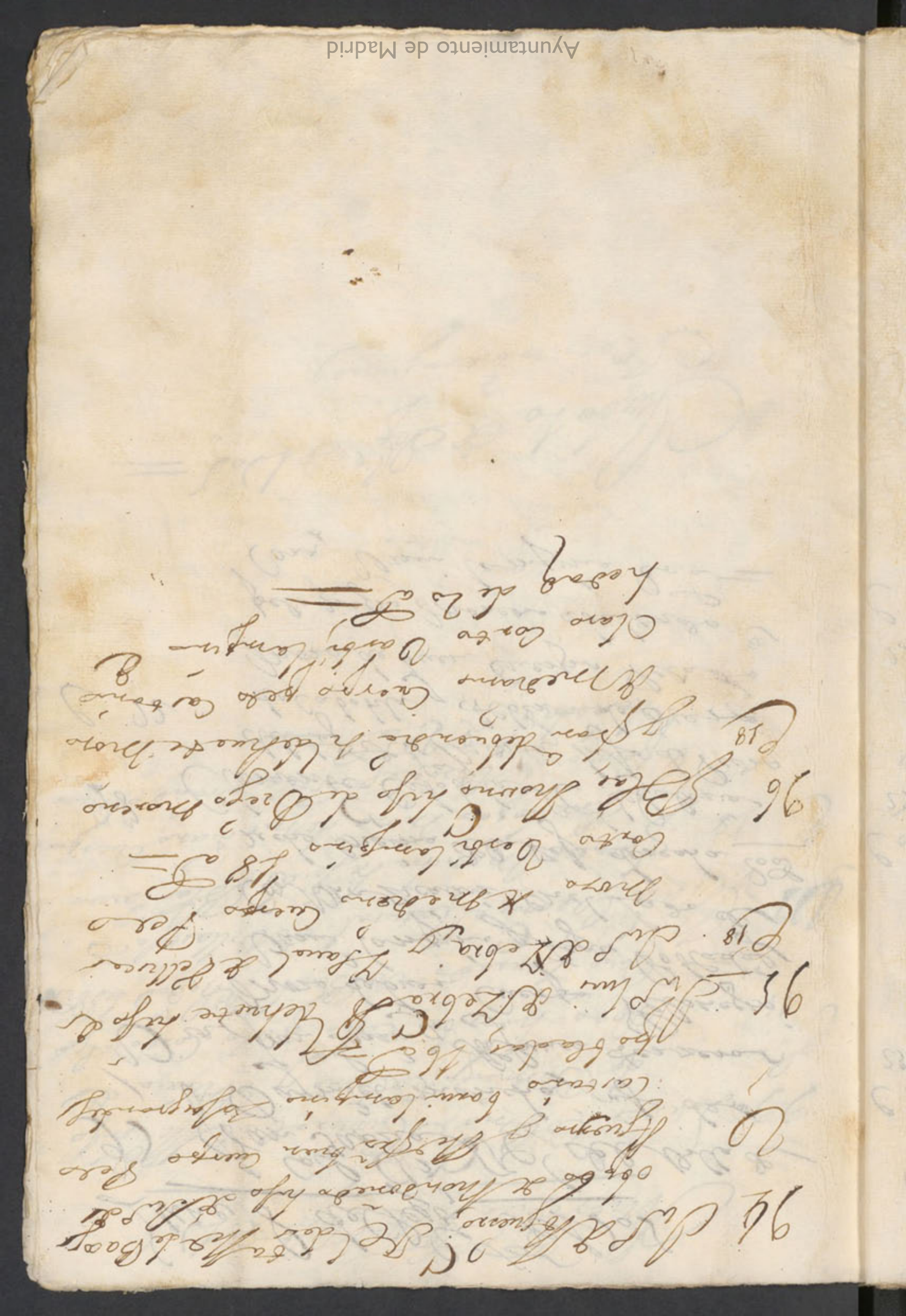

94 Juan de Aguerro C natural de la feligresia de Baoy
obispado de Mondoñedo hijo de Juan de
V Aguerro y Maria buen cuerpo pelo
castaño barvilampiño ojos grandes
pobladas 16 a

95 Juan Luis de Zebra C natural de huete hijo de
C 18 Juan de Zebra y Ysabel de Pellicer
moço de mediano cuerpo pelo
corto barbilampiño 18 a

96 Blas Moreno C hijo de Diego Moreno
C 18 y Juana de buendia natural de huete moço
de mediano cuerpo pelo castaño
claro corto barbilampiño de
hedad de 20 a

Lunes 8 de Sept.re de 1805

9) Juan Garcia S.to de la Villa de
Daymiel, mancha, hijo de
Dn Jos.h Garcia y Alfonsa terceros
Moro de buen Cuerpo Pelinegro
Barbilampiño y Tiene Pobladas
Cejas Otra Ticatriz en el Lado de
recho encima de la Ceja derecha 208

28 Clemente Cabobla S.to de Galisia
del lug.r de S.ta Marta hijo de Pedro
C 22 de Cabobla y Alberta de Overa
Moro de buen Cuerpo Pelado
pelo negro Moreno abultado de
Cara Barbilampiño 20 D

Miercoles 7 de Sept de 1805

99 Lucas Colomo Natural de Mª hijo
de Domingo Colomo y Maria de
C 15 dos hombre cejo pelo corto algo
canoso Zerrado de Barba edad de 38 a

100 Juan Ezcaiz Natural de Villarejo de
Fuentes Mancha hijo de Blas Ezcaiz
C 18 y Ana Lopez Moz de me dano cuerpo
pecho de Ciruelas pelo castaño obscuro
edad de 17 a

Viernes 8 de Sept de 1805

Encontro ninguno

Ayuntamiento de Madrid

Viernes 4 de Feb.o

fol. Anto Santos M.C de Matalobelos
C 15 hijo de Bria de Santos y Isabel
Velhornandez moreno alto zeñ
zado de Barba Rebelo cabaña
obscuro de edad de 32 a.s =

fol Don Anto de Ochoa M.C de Lastres
de Burgos hijo de Anto de
C 22 y Mria del Marco
Moreno de mediano cuerpo zeñado
de tarta blanco de cara y pecas

Ad = C M.C de Valencia
fol Thomas Ruiz
C 15 hijo de Thomas Ruiz y Maria de
Zedillos mediano cuerpo Dos de
nale de frente de base de la barba
Barba lampiño 19 a.s =

fol Lorenzo Anto Bazquez M.C
C 15 Santiago Iglesia Alto delgado
Bazquez y Sman Alvarez moreno
alto zeñado de barba Orlinar
Cirzina de la Iglesia derecha 30 a.s =

fol Anto Rubio M.C natural del Consejo de Angel
C 18 hijo de M.C Rubio y Maria Fernandez

Ayuntamiento de Madrid

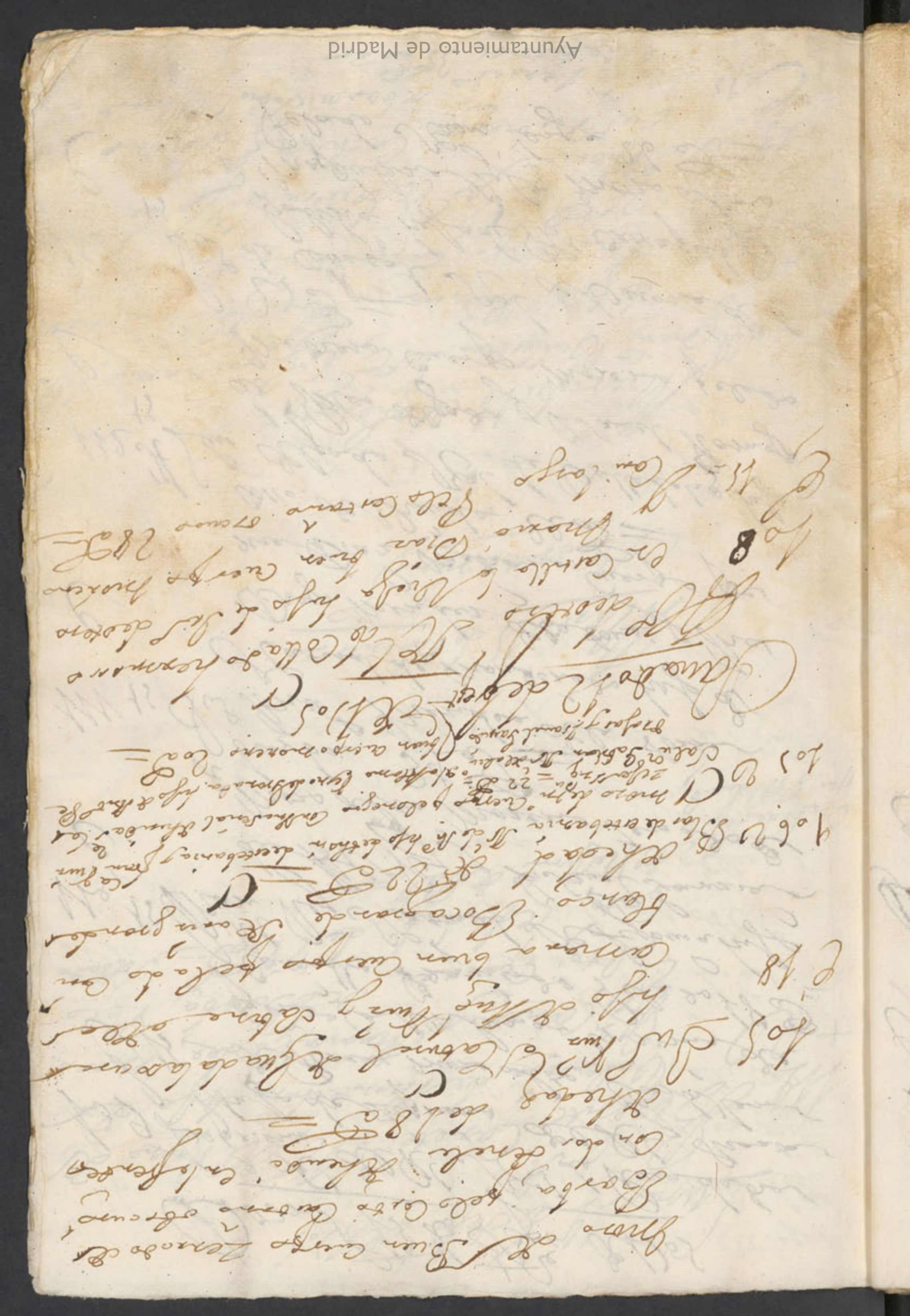

mozo de buen cuerpo zerrado de
barba, pelo certo castaño obscuro
con dos señales ... en la frente
de hedad de 18 a.—

105 Juº Ruiz natural de Guadalaxara C
hijo de Migl Ruiz y Sabina de lla
C 18 carmona buen cuerpo pelado con
blanco, boca grande, narizes grandes
de hedad de 22 a.— C

106 V Blas de estebania natural de ... hijo de thomas de estebania y fran.ca Ruiz
mozo de buen cuerpo pelo negro con una señal de herida de las

107 V C 2 de Jullio 1629 = 22 D. ... reyno de Granada hijo de Antº de
Salvador Gabilan natural de la ... buen cuerpo moreno 20 a.—
orozas y Ysavel Gayado

Sacados 12 de septe Attos C

Juº del Collado hermano
de Otero ... natural de ... hijo de Jus de Otero
108 en Castilla la Vieja buen cuerpo moreno
Mari Diaz 18 a.—
C 11 — con largo pelo castaño oscuro

Don Phe de Rojas

109 Fernando Ruiz de Figueroa Natural de la Puente de la Reina
C Ojos Rasgados, moreno alto barbilampiño con Unbrusar en su frente Carrillo Izquierdo Pelado 18 a

110 Pedro Natural de Aguirre hijo de Pedro Ruiz de Aguirre y de Juana Garcia
C moreno alto moreno tenido de barba 34 a

111 15 Dn Pedro Mendez de la Torre Natural de Mondoñedo hijo de Diego Mendez de la Torre y de Ana Maria Madrono cuerpo pecoso de Viruelas 22 a

112 15 Luis Alegado Nat. de Valladolid hijo de Blas Alegado y de Manuela Romero Mediano cuerpo moreno pelado 22 a

113 15 Dn de Carrapal Nat. de Barcelona hijo de Phe Carrapal y de Magdalena su Mujer moreno alto
C Pelado Nariz larga 26 a

Ayuntamiento de Madrid

Lunes 14 de Sept.re de 1805

Vg. Vicente Canete N.º del Reyno de
Valencia de Montedure hijo de
+ Ant.º Canete y Mariagadea, moro
alto cerrado de Barba; pelo
corto edad de 18 a.s = soltero
del Regim.to de Alm.a =

Cpt.n de dez
Pur. de Alm.a 8

Martes 15 de Otubre =

Mercurio rung. —

Mercurio 16 de Otubre =

Vg. Fran.co Vallestero N.º de Garinarro, hijo
de Fran.co Vallestero y Ana del Pino mes
Cpt.n rono cuerpo, cerrado de Barba
26 a.s = N.º de Aranda hij.º de
Jos.h Rubira Cath.na de la Flor
Jos.h Rubira y de baxo señal de heridas
Cpt.n cho cerrado
en la frente 3 a.s

146 Franco Franco N.l de Galvia del lugar
C 18 de Julian de la Viña hijo de dem.
Franco y Maria Rodriguez su
Cuerpo Varonil lampiño pelo cas
taño claro 18 a.s = C

147 Luis de 4.o y Perales N.l de las
C 18 Zuñ.s de Malaga hijo de N.l
de 4.o y Perales y Maria de Claras
mozo dem.o Cuerpo Varonil
frio y elado ojos azules 22 a.s

Cuebes 17 de Sep.re de 1705 C

148 Fran.co Vicente N.l de la Zuñ.a de Ara
C 18 hijo de Ant.o Viz.te y Maria Cabezudo
mozo alto Barba negra pelado 18 a.s

149 Diego Lopez de Alameda N.l de Casal de
Villa de Mora hijo de Fran.co Lopez y
C 18 Mar.a del Campo Me dieron Cuerpo
con una señal de herida en la ma de
el Carri 18 a.s

Ayuntamiento de Madrid

Cuenca 11 de Sept. de 1505

120 Miguel Gonz. de Olate S. C. de Matias de
Segovia hijo de Fran. Gonz. de Olate
y Catalina Martin, moro de buen
C 15 cuerpo. Barinegro señal de herida
en la ma. de la tesa izquierda 18 a
tengo tordeado algo dendado.

121 Dg. Valmaro S. C. de Segovia obp. de buen
hijo de Jul. de Valmaro y Juana Fer.
moro de buen cuerpo moreno cara
larga, nariz aplasada ojos pardos
13 a

19 de dho

Alcaudete

122 Benito Perez C. S. de Galisia de oficio de sienne
hijo de Jul. Perez y Isabel de la Pena
C 36 moza de buen cuerpo moreno cara
larga, nariz larga de edad de 20 a
Ber. de Moran C. S. de Matias de Leon hijo
de Jul. Moran y Maria Fernandez
Medrano cuerpo pelo castaño obscuro
122 algo cuerpo Barinegro 19 a

Ayuntamiento de Madrid

V. C.3 Alonso Alvarez R.l de Alarcon es
Asturiano hijo de Alo Alvarez y
123 Domingo José buen cuerpo pelo
castaño obscuro, cara bocagrande
18 D.s

Don Ro de Rey de D.s

124 Asturiano, R.l de Villa de
hijo de Matheo de Tuñiar
de Quinquarcoa Arzobispado
Juana de Jo Alonso cuerpo Angel de Barbar
mendoza, pelado algo Rubio de hedad
V 18 a

Luis U de Rey de D.s

125 Julian Perez R.l de Ruadana
hijo de Julian Perez y Bernarda Bazquez
Piedrano cuerpo pelo castaño
claro Real en el Carrillo Izq.do
18 a

Bemto Perez del Alxa
Carzel Pro en galiza hijo de Man
110 Perez y Ma Garzia Medrano Cue
po Pelado Sevile de herida en la frente
22 a

Carzel Chr hernero del Villar de hijo de
111 Pedro de hernero y Ca Man bueno
Cuerpo Remolino en la frente 35 a

Carzel Joseph Lopez del Toledo hijo de
Selederon 3 Nr Joseph Lopez y Mano Blanco de
nomes — buen Cuerpo Varu Campesino pelo
Castaño de edad de 20 a lunar
en el Carrillo Izquierdo

116 Juan Farnuco del Helche Reyno de
Valencia Car Velon de pelo Castaño
Claro Romos hijo de Ju Farnuco
y Ant a Lecha de edad 19 a

117 Man Aretuno del fuen Salida hijo de
Ds Aretuno y Margarita Rodriguez
25 £ 130 Mozo de buen Cuerpo pelado Varu
Campesino 19 a

Marzo 22 de 1805

D.n Mar.l de Ante la S.l de M.d

134 Sigue en 23 de Sep.re de 1805

Inf.o de D.n Jazinto de Ante y

D.a Melchora de los Reyes

le entregaron

25 a = de ella

Comisario General =

Ayuntamiento de Madrid

Soldados q se Vieron oy Martes
22 de dhe de dos q Salen =

Vicente Canete —
Martin de Marriquin
Pedro Gonzalez —
Joseph de Correas
Sebastian Garcia —
Alfonso Sanchez
Fran.co de Sta Maria
Fran.co Rodriguez
Fran.co Alvarez
Roque Rodriguez
Fran.co de Stos
Ju.s de Lorada
Alvaro de Grondet
Joseph Fran.co Alegre
Ju.s Perez
Ju.s Fran.co Ure
Ant.o Carreno
Luis Alvarez
Mathias de Cuesta
Lorenzo Gonz de Pedrosa
Geronimo Ruiz
+ Ju.s de Carrapal
Al.o Bern.o Gomez
Raphael Fernandez
25 Fran.co Lopez

Ayuntamiento de Madrid

Juan de Ruiz
Juan Lopez
Fran.co Ant.o Gonzalez
Jos.h Gomez de Navero
Jos.h Peguerra
Juan Rey
Jos.h Ant.o Mendez
+ Andres Blanco +
Luis Alegado
Fran.co Vallestero
Ant.o Santos
Rosendo Ant.o Vazquez
Fran.co Gutierrez
Antonio Gomez
Jos.h Perez de Navarrete
Lorenzo Alvarez
Andres Alvarez
Pablo Martin
Jos.h Herrero
Fran.co Ramos
Jos.h de Arze
Ant.o Lopez de Mendoza
Ant.o Monge
Fran.co Alvarez
Jos.h Rodriguez
51 Pasqual Perez

Ayuntamiento de Madrid

Simon Fernandez
Alexandro Lopez
Pedro Alvarez
Fran.co Palazios
Joseph de Vargas
Jn.o Abu Galls
Ph.e Sanchez
Martin Larzia
Fran.co Gonzalez
Pedro de Lerma
Adrian Fernandez
Fran.co Casado
Juan Ferrero
Matheo de Alncaus
Jn.o Enriquez
Juan de Aguero
Fran.co Abu Fraz
Jn.o Fraz de la Ballena
Juan Esteban
Melchor Martin
Jn.o Noble
Pedro de Fuente
Jn.o de Miranda
Jn.o Fernandez
16 Bartholome Rodriguez

Ayuntamiento de Madrid

Man.l de Juero
Alonso Farñez
Fernando Ximenez
Domingo Gonzalez
Juan Ramirez
Domingo Lopez
Joseph Garzia
Nicolas Garzia
Juan Barquez
Fran.co de Quintana
Fernando de Valdes
86 Fran.co de Alvarado
Man.l Lopez Carvallido
Jul.s de Aguerre
Jul.n de Rebra
Blas Morenos
Fran.co Garzia
Clem.te Caboñla
Lucas Colomo
Man.l Ezrant
Thomas Ruiz
Antonio Rubio
Juan Ruiz
Blas de Estebanez
Salvador Gavilan

Ayuntamiento de Madrid

Alonso Otero
Lázaro del R.
Juan de Rubio
Ban.do Franco
Luis de Santiago
Ban.do Vicente
Diego Lopez
Mig.l Gon.z de Olate
Bes.do Moran
Agustin Valmora
Benito Perez
Alonso Alvarez
Mathieo de Tufiñas
Julian Perez
Benito Perez
Juan Herrero
Joseph Lopez
Juan Farruco
Ran.n Asetuno Vama
Ro

No salieron, este dia por haver mandado Sl.r
suspenderlo hasta el S.r de

Ayuntamiento de Madrid

El Señor D. Mazas desde 23 de Sept.re en adelante Sarto
23 de Sept.re de 1.805 =
23 de Oct.re de 1.805

Ayuntamiento de Madrid

Ayuntamiento de Madrid

Quedaron 8 Enfermos

Miercoles 23 de Sept.re de 1805

Juan Fernandez Natural de Sonuerro
Reyno de Galizia hijo de Isbriel Fernandez
y Luzia mendez, mozo de Mediano
cuerpo pelo crespo, algo Vomo 23 D.=
Joseph Muñoz de s.n Juan N.l de la Villa
de Sepulbeda hijo de Fran.co Muñoz y
Josepha de s.n Juan mozo alto cara blan-
ca barba pelado con señal de
Polvora debajo del ojo Izq.do 28 D.=

Jueves 24 de Homes

Pedro de Ontoza Natural de la Villa de
Orbao hijo de Pedro de Ontoza y
Luzia de estatura buen cuerpo cerrado de
barba señal de herida en la ma
no derecho pelado 28 D.=
4 e 18 Fran.co Lucher N.l del Reyno de Napoles hijo de
Fran.co Lucher y Orsola; tiene hecho pelado
Maxi Larga cerrado de Barba 28 D.=

Inteligencia de

Ayuntamiento de Madrid

Viernes 25 de Sept.e de 1705

5 Ber.do Garzia R.l de medina del Campo hijo de Bar.me Garzia y Maria de Villares, mediano cuerpo pecoso de Viruela mayor de edad Vizcaino 18 a.s

6 Fran.co Terezido R.l de M.d hijo de Simon Terezido y Domingo Gonz.z moro de buen cuerpo casi Redondo pelo castaño obscuro algo Vomo 18 a.s

7 D.n Fran.co Salzedo y Camaro R.l de ponferrada hijo de D.n Fran.co Salzedo y D.a Ana Rodriguez pelo corto alto, Tuerto Vaido de Barba 30 a.s

8 Gonzalo Martin R.l de Ulloa de Condasco obispo desbredo hijo de Dom.o Martin y Maria de Prado mediano cuerpo Pelado con tostada Ahedez de 18 a.s

9

10

11

12

13

14

Fol.

16

Selebrose
Plaza
begue
Fijo lo
cartel

Ayuntamiento de Madrid

Sexuado 26 de Sept.re de 1705

9 Justo Antonio Faraó R.l de la Ciud.d de Leon hijo de Pedro de Faraó y Cathalina Blanca mediano cuerpo pecoso de Viruelas 18 d.=

Domingo 27 de Sep.re

10 Jul.o Gomez R.l de dicho hijo de Jul.o Gomez y Ana de Mora mediano cuerpo tenido de barba pecoso de viruelas 32 d.=

11 Jul.o Ferr.o R.l de d.o hijo de Bar.tolo.me y Ant.a Sanchez moro de mediano cuerpo flor negro grandes pelo castaño 18 d.=

12 Jul.o Perez R.l de d.o hijo de Andres Perez y Micaela Lopez moro de mediano cuerpo barrubecuel ojo izq.do de Zicatris debajo de la barba 20 d.=

13 Joseph Rodriguez R.l de d.o hijo de Jul.o Rodriguez y Ana de oze buen cuerpo pecoso de viruelas lunar en la cara dicho d.o

14 Ju.n Ant.o de Urrua R.l de Chabarri en Navarra hijo de Jul.o de Urrua y Cath.a de Almorcha soltero de buen cuerpo pelo castaño 20 d.=

Lunes 28 de Sep.re de 1705

15 D.n Thomas Fr.co de Villarroya Maturl de la Ciud.d de Mondoñedo hijo de D.n Ant.o Fr.co de Villa y D.a Maria de Aguiar 23 d.=

16 Ant.o Gonz.z R.l de Villahumbrale obp.do de Palencia hijo de Dom.o Gonz.z mediano cuerpo a tercudo feñal de herida en el mesillo d.ho 26 d.=

Se le bonificó la Plaza de pequeño y Vol. Jun.o lo Segundo hasta el dia de 21 d.=

Jul.o Semano R.l de la Ciud.d de Toledo hijo de Juan Semano y Maria Silvas muchacho de diez

Ayuntamiento de Madrid

cuerpo señal de herida en la Mano
de 18 d.

18 Fran.co Perez Mz. de Julian de Marcuera vecino
Reyno de Galicia hijo de Dom.l Perez y
de Luzia Gonz.z moro de buen cuerpo pelo
castaño y lunares en el carillo izq.do de 19 a.s

19 Fran.co Alvarez Mz. de Salud de generos vinos
hijo de Bart.e Alvarez y Ger.a Perez
Moreno Vamos lampiño 18 d.

Martes 27 de dho

Se dio Paz natural de Ant.o hijo de Pe.
Felipe vecino de Paz y Isabel Sonera moro de
de nasion del
Conc.o de Trujillo Medrano cuerpo pelo Castaño lunar
en el lado izq.do pecho de Viruelas 18 d.

Volvio Co.
Vezindo hasta dho dia
al Fran.co de Mlarcuera

Miercoles 30 de dho

21 Mathee de Maria Mz. de Riba tejador
feligres de
horden del Sr. Nuncio de Cuenca hijo de Mathee de Maria
Conc.o y bolvio
de hasta fa Medrano cuerpo pelo Castaño lunar
el dia 13 de
oct.e de 1758 en la barba 18 a.s

22 Ant.o Bent.e Mtz. de Ayala Mz. de posta al Pardo
Cuatro o seis de hijo de Dom.o Mtz. lunar
en el Lavio 18 a.s

Ayuntamiento de Madrid

23 Alos Lopez M.l de Alcalbarro hijo de
Apolonal Lopez y Mr. Petrula Moreno pelo
castaño barba lampiño 18 a.s

24 Blas Moreno M.l de Alcaraz en la casa de
hijo de Fran.co Moreno y Anna Garcia
buen cuerpo pelo rubio 20 a.s

Octubre

25 Fran.co Montes M.l de Agular de Campo
hijo de Sub Montes y Cath.a Laguente mor.s
de buen cuerpo pelo negro barba lampiño
con señal de herida en el entrecejo 18 a.s

Veinte y dos Oct.e

26 Jos.h Joseph de Castro M.l de Cordova hijo
de el mismo buen cuerpo pelo ca
stañ.o obscuro de edad de 19 a.s
Alo Canenziano M.l de Sebastian de los Reyes
hijo de Sub Canenzio y Petronila Gallego
mediano cuerpo barba lampiño pelo castañ.o
obscuro 18 a.s

Ayuntamiento de Madrid

Sábado 3 de Oct.

27 Juan Samagua nat. de Oropesa hijo de Fran.co Samagua y Maria Monxoy moço de buen Cuerpo barxi lampiño con dos Lunares Cria enel Carrillo izquierdo de 22 a.s

Dom.go 4 dito

Fran.co de Peña N.l de Valles en Cathaluña hijo de Joseph de Peña y M.a Peña Medrano Cuerpo pelo Castaño Cerriçaliz en la frente 22 a.s

Lunes 5 dito

28 D.n Joseph Vidal N.l de Barcelona hijo de D.n Joseph Vidal buen Cuerpo alto Zerrado de Barba 35 a.s

Joseph Ximenez N.l de Cerrar Villa Prinq.a hijo de Mathias Ximenez Medrano Cuerpo Cara redonda pelo Corto Varuni lampiño 20 a.s

29 Sanche Fraguas N.l de Valencia hijo de Pedro Fraguas Medrano Cuerpo pelo Corto Lenel Cabalte de 22 meses de 18 a.s

Sepulto en 26 de Oct.

30 Joseph Flouano N.l de Malaga hijo de Miguel Flouano mediano cuerpo Vaxo lampiño pelo castaño claro 18 a.

Maxter m.o Miercoles no entierro nada

Jueves 8 de Oct.

Fran.co Fabo N.l de Flandes hijo de Fran.co Fabo mediano cuerpo ojos azules ojos en la Barba, 60 a

Dua Engada N.l de Valdegenes mon.ca hijo de Fran.co Magdal.na buen cuerpo pelo castaño 60 a

Andres de S.n N.l de quintanar obp.do de Burgos hijo de Dua de S.n Ana de Miguel buen cuerpo Vaxo lampiño pelo negro 50 a

Sepulto en 25 de Oct. de años

Viernes 9 dicho

Ofroual de Goyon N.l de Aspeitia hijo del Joseph Vizguen mozo de buen cuerpo de tiene de menos en la carnicería de Marua Teresa de Morba 30 a

Sanado lo Mentado nada

Domingo 11 de dho mes

Mtn Ybañez N. de la Orta de los Arcos en
Navarra hijo de Mn Ybañez y Josepha de
Urdañe buen cuerpo pelinegro señales de
herida en la cara izquierda los dos

Pedro Gonz N.l de Mz hijo de Pedro Gonz
y Florenza fz buen cuerpo pelo castaño
obscuro barba lampiño 24 d=

Ant.o Nuñez N.l de Menavente hijo de
Marcos Nuñez y Jan.a Dominguez
hombre de buen cuerpo moreno pelo
negro barba lampiño 19 d=

Lunes 12 de dho mes

Cand.d de Mz Joseph Cardel N.l de Jua de la Xara hijo
de Mn Cardel Morcalto buena cara
redonda 18 d condenado y le Sirve de Aragaño

Martes 13 de dho

Jan.o de Petamero N.l de toledo hijo de
Jan.o de Petamero, moro alto pelinegro
33 d=

Ayuntamiento de Madrid

Mexicanos

Juan Hernandez Maestre Alguacil
222 obispo de Cuenca, hijo de Juan Hernandez
hombre cano pelo cano ojos claros

Isabel Yndio

Fernando Hernandez Valenzuela hijo de Juan Hernandez
moreno y Gomarra blanchano mediano cuerpo
mediana frente espalda pelo castaño ojos claros

Francisco Yndios

Pablo Hernandez de Baez hijo de Luis de Lobo
buen cuerpo cara colorada pelado castaño
claro de edad de 20

Maria Yndio

Juan Sanz Hernandez Alguacil mayor de la Alhamadia
obispo de Cuenca hijo de Juan Martinez
mediano cuerpo cara larga pelo
castaño 20

Pedro Rodriguez Hernandez hijo de
Pedro Rodriguez mediano cuerpo cara redonda
pelada de 20

Juan de Mayor Hernandez hijo de Esteban de Carvajal

hijo de Dn Saenz Medrano cuerpo
varn lampiño de edad de 19 a =

Estamador Ftn Lopez Rl de Sd hijo de Andres Lopez y Manuela
Roldan pecero de Brujuelas 16 a =

tambres Ftn Dn Munoz Rl de Sd hijo de Dn Munoz
y Ldg Canero pecero de Brujuelas pelo castaño
16 a =

Dn Ftn Marcarte Rl de Lombarche en Flandes
hijo de Dn Ftn Marcarte Rubio buen cuerpo 20 a

Lunes 19 de Dho

1 Dn Luca Saenz Rl de Burgos hijo de
Dn Joseph Saenz buen cuerpo barnuezo
blanco de casa 30 a

1 Thomas de Angel Rl de Villanueva de Gallego
del Reyno de Zaragoza hijo de Andres
Angel Medrano cuerpo mozeno
pelo castaño 15 a =

2 Ftn Navarro Rl de los Carillos Reyno de
Aragon hijo de Ftn Navarro medrano
cuerpo varn lampiño 19 a =

3 Jacinto Navarro Rl de Aroca Reyno
de Aragon hijo de Dn Navarro medrano
cuerpo rhedaz de 28 a =

Sebastian Ftn Dn Guilles Rl de Armenguilla Reyno de Aragon
Ahora [illegible] Corregr
en Madrid de 1767 =

Ayuntamiento de Madrid

hijo de Domingo Medrano Cuerpo
Alhedas de 30 d.

5 Juan Ximenez Al. de la Ville de Guadalajara
Castilla la Vieja hijo de Domingo Medrano
Cuerpo pelo bermejo 30 d.

6 Pedro Cadala Al. de Viana Esparzia
hijo de Juan la Barca Medrano Cuerpo 26 d.

7 Joseph de Luna Al. de Zaragoza hijo de Luis
de Luna Medrano Cuerpo Vamilampo
Alhedas de 16 d.

8 Thomas Lopez Al. de la Ville de Olmedo
hijo de Gordo Lopez Medrano Cuerpo Can
Redondo Vamiñego 40 d.

9 Juan Martin Al. de Vellos Reyno de Aragon
hijo de Miguel Martin Medrano Cuerpo
Vamiñ. Campo 18 d.

Alnoy su pasa en 23 de Oct. de 1705

Al. de Tarazona Reyno de
Aragon hijo de Marcos
Medrano Cuerpo 20 d. Señal Alhenda grande encima de la ceja dra.

11 Pedro Mexino, Al. de Zaragoza hijo de
Gonzalo Mexino M. Cuerpo Vamiñ. Ca
ro 23 d.

12 Juan Rodriguez Al. de Monalla Reyno

Domingo hijo de Dn Thomas Rs, su
Cuerpo pecado =

Martes 16 de Dho

Dn Thomas Moreno Sl de Portegueza hijo de
Dna Thomasa Moreno buen Cuerpo pelo Rubio
Edad de 18 a =

Dn Thomas Alvarez Sl de Almagro hijo de Dn Dn
Thomas y Dñalo por Medianero Cuerpo
con Bizcaitria grande Sumto a los dos
18 a =

Miercoles 23 de Dho

Dñalo Joseph Almoi Sl de Valencia hijo de
Joseph Almoi mediano Cuerpo pecoso
de Viruelas Moreno 28 a de Edad =

Dn Mathias de Hortega Sl de Toledo hijo de
Mathias de Hortega muchacho Pencionado

Ayuntamiento de Madrid

pelo castaño 11 a

Juan Gonz. M.l de Ardela de Juero castillo
de la plaza de la Reja tuso de mismo buen cuerpo mo
reno Vamizo Can Redondo Zheda
pelo castaño obraro

Ruy Gomez M.l de Valle hijo de Ruy Gomez
y su Muger de cuerpo moreno barriznego
30 a

Pedro de Alcalde M.l de Flandes hijo de Pedro
de obra buen cuerpo moreno barriznego
pelo castaño obraro señal de herida
en la ceja izq.da 12 a

Balthasar de la M.l de Sevilla hijo de Gab
y buen cuerpo barriznego pelo castaño
obraro edad de 11 a

Domingo

Joseph de Aguilar M.l de Aguilar hijo de
Gaspar de Aguilar M.l cuerpo gordo
pelo negro Vamizlanco 12 a

M.l Manzebo M.l de Orana de obra de
Aranza hijo de Ant.o Manzebo buen cuerpo
moreno pelo castaño barriznego 10 a

Pedro Blanco M.l de Sevilla hijo de
Pedro Blanco pelo castaño Vamizlanco
12 a

Lunes 16 de dho

Alcale Ban.do Ant.o de Salamanca hijo del mismo buen cuerpo Vaini campos de edad de 18 a.s

Alcalde Ant.o Dies de Promedio, abado de oreda hijo de Ban.do Dies buen cuerpo cara agujerea pelo rubio barba campiñ de edad de 22 a.s

Martes 17 de dho

Alcale Ban.do Brabo de la Madrid hijo de Ant.o Brabo junto a Somolinos hijo de Ant.o Brabo y Juana Hernandez, hombre de tez trigueña de Barba, pelinegro alto Bien 26 a.s

Alcale Ban.do Gonz.s de Guzmel de San Justo Ban.do de Duero hijo de Ban.do Gonz.s Duana marcos de Dos.a Mariano Alcorpe Señal de herida pequeña en la frente pelinegro 18 a.s

Ban.do Ant.o de Cantalapiedra hijo de Gonz.s Ant.o buen cuerpo pecoso de Orejas morenas 16 a

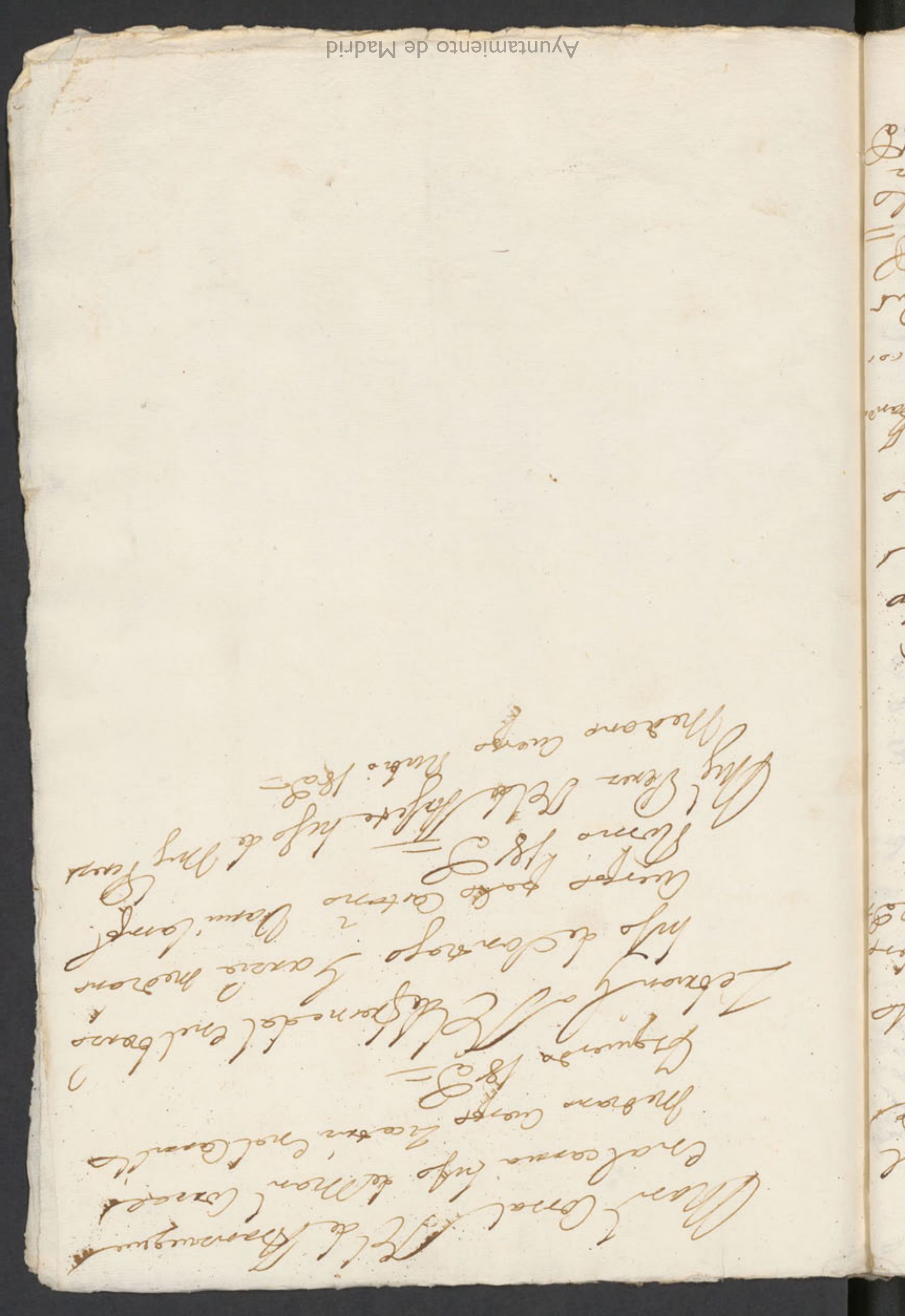

Man.l Corral n.l de Barruegue
en al carna hijo de Man.l Corral
mediano cuerpo Zicatriz en el carrillo
Izquierda 18 a.s

Zebrian G.a n.l de Hernedal en el brazo
hijo de Santiago Garzia mediano
cuerpo pelo castaño i [illegible]
Romo 18 a.s

Mig.l Perez n.l de [illegible] hijo de Mig.l Perez
mediano cuerpo Rubio 18 a.s

Ayuntamiento de Madrid

Ayuntamiento de Madrid

Ayuntamiento de Madrid

Asiento de Soldados desde el dia 28 de Octubre de 1805 hasta 23 de Nove de 1805 q.e mañana

Oficiales

Don Pedro
D.n Ther.o de Heredia

Don Rafaelo
D.n Blas Castaños

Ayuntamiento de Madrid

Ayuntamiento de Madrid

Abrepoles, ~~Abrer~~ 28 de 8bre de 1705

Juan de Cordova Mel de Zaragoza hijo de Juan hombre cebo Zerrado de Barba

35 =

Ber.do Calderon Mel de Ibarra hijo de Pedro buen cuerpo Barrí Zerrado de Cheda

de 28 a =

Pedro Diez Mel de Mesa hijo del primero mes cuerpo Varrí lampiño 19 a pelo castaño obscuro =

Mel de Mana hijo del mismo Juan de Lone mes cuerpo pelo castaño obscuro Varrí lampiño 22 a =

Octubre 29 dcho

Mel Malaherra de Burgos hijo de Simon buen cuerpo pelo castaño señal de herida en la frente 20 a =

Diez Nerbo

Pedro Martinez Mel de Lezaun en Mitan hijo de sus abos Cavi Olonde Pelo rojo 32 a =

Pe de Ma[illegible] Rl de Malaguera de
Regimiento de Sus Mes cuerpo
señal de herida en la frente
30 D.

Jul Perez Rl de Barcelona hijo
de Sus bien cuerpo cara a caponado
19 D.

Sale el 31 dicho

Jul Ant Lopez Rl de S. Esteban hijo
de otro hijo de Esteban Lopez buen
cuerpo barilampiño 18 D.

San Ant Salgado Rl de Sev
oficial de otro hijo de Joseph Salgado
med cuerpo ojos azules barba
12 D.

Jul de Villalba Rl de Morales hijo de
el mismo buen cuerpo moreno señal
de herida en el carrillo izq 11 D. pelo
castaño obscuro

Ygl Rl de Casarena hijo de Joseph
med cuerpo cara larga nariz
herida en la ceja izq 24 D.

Ayuntamiento de Madrid

fol. 8 Ant.o Alvarez de Alcalá hijo de
Blas, mes cuerpo varinegro pelo
negro 4 R.s

Don Pedro de
Chan, otro, de hij. de Galvez hijo de
Blas, mes cuerpo zicabre Mazeso
Izquierda 4 R.s

Lunes 2

Pedro Gutiérrez de la Capilla cas.o
hijo de Ant.o alto pelonegro sorgrandes
30 R.s

Ant.o Ant.o de Vergara de Plasencia hijo de
Ant.o mes cuerpo pelo castaño 32 R.s

Ant.o Pedro de la Huerta cas.o
hijo de ds. mes cuerpo pelo negro 28 R.s

Lor.o Ant.o de Vergara otro de ds.
hijo de ds. pelo varnedo 28 R.s

Ayuntamiento de Madrid

Maestros

Nicolas Lorenzo Al. de Oficio hes
de los Mozos Pedro Mozos
Cari Redondo

Miércoles 4 de Mayo

fol. Joseph de Ozeda Al. de la Orden
Campo Junto al Cala hes de Joseph Pedro
bermejo 12 D

fol. Geo. Salzedo Al. del Coto de Rey,
obrero de 2ª hes de Dom. alto Licatiri
enlo frente 20 D

~~Manuel de Alle~~

fol. Juan Rabaso Al. de Barcelona
hes del mismo medrano cuerpo pelo
Rubio Cari Redondo 26 D

Al Santiago Al. de Penaverde hes de
Pº Sombrero cara 36 D flaco

Cara

Al Juan Salinas Al. de Herbera de Cala tayud
en Aragon hes de Juº Salinas
me d cuerpo pelo castaño obrero 40 D

Al Juan Rodriguez Al. de la Orla de Zebolla
cerca de Talavera hes de Pedro pelo
Rubio Moreno 23 D

Ayuntamiento de Madrid

Mozos de Mula de Dios

El Joseph Aleon M. de Cadiz hijo de
el mismo Moreno alto pelo castaño obrero
con Redondo 23 a.

El Blas Martinez M. de Carmena hijo de
Ignacio buen cuerpo pelo castaño pecas
negras 11 a. oficial, subegante

El Rafael Alonso M. de Alcobe cuerpo
de Zaragoza hijo de Pedro Alonso
Vaquinegro ojos azules pelo castaño 16 a.

El Domingo Ortiz M. de la Tuy de obrero hijo
de Pedro buen cuerpo pelo castaño barbi
rubio 36

El Juan Lopez M. de Zaragoza hijo de
Pedro buen cuerpo pelo castaño alto

Ma

El Juan Bautista Chozalde M. de Tolosa hijo de
el mismo Mediano cuerpo cara flaca
pelo castaño clara 22 a. viuda

El Antonio Martinez M. de Goleta oficio de Aleon
Cetrero hijo de Pedro Mediano cuerpo pelo
rubio, barba campesino 19 a.

Germ. Sanchez Luis M. de Tol hijo de

Ayuntamiento de Madrid

Jn.º Sanchez Luis Mn.º Cuerpo
pelo castaño obscuro Vara Campo
Canº ancho 1 V. de

Al Joseph Sanz de Peña Al. delante de
Cuenca hijo de Jn.º de Peña Mn.º
Cuerpo Vermejo ~~Canº~~ blanco de Cara
18 a.

Al Bn.º Lopez Al de Albacete hijo de
Lebrijo en Pedro Mn.º Cuerpo pelinegro Zerrado
V. de hoy de Barba 30 a.

Viernes 6 de Nov.º

D. Alonso Al. Capitl. de la tute en Almoxar
hijo de Luca, Moreno alto nube enclosa
Derecho, moreno Vara Campo 40 a.

Al Fran.º Rodriguez Al de Villa de Almonda
o hijo de Pedro hijo de Jn.º Mn.º Cuerpo
pelo castaño obscuro Vara Campo 20 a.

Al Blas de la Parola Al del Reino de Nazales
hijo de Almistra Canº Redondo Mn.º Cuerpo
Vara Campiño 25 a.

Al Jn.º Al. de Pen.º Fernandez hijo de Jn.º
Mn.º Cuerpo Zeburrosa poblado
Campiño 18 a.

Ayuntamiento de Madrid

Al Antonio Gomez N. de Villada en
Castilla hijo de Antº buen cuerpo
pelo castaño obscuro lampiño 5 d.

Sauado 7 mes

Domª 8 dho

Al Alberto Fr. N. de Sus obpo de 12 hijo de
Fran.co Antº cuerpo pelo negro lampiño 8 d.
22 d. —

Al Sr Rodriguez N. de Huama obpo de Cuenca hijo
de Antº buen cuerpo pelo castaño ojos pardos 25 a.

Al Lorº de la Rosa. N. de Barcelona hijo de Reg
de buen cuerpo pelo negro 22 d. —

Lunes

Al Sr del Campo N. de Zafuentes hijo de
Fr.co del Campo Antº cuerpo Varon
lampiño ojos azules 20 d. —

Al ~~Fr.co Ma N. de Sorchalon~~ apartado
~~en Cathalina hijo de~~ la Posta
~~Medrano cuerpo Mulato 22 d.~~

Al Fran.co Antº Agarte N. de Vilbao hijo de
Antº Antº cuerpo Sevilla Herrero en
frente 12 d.

Ayuntamiento de Madrid

Alf. Juan Rodriguez Alcalde de Jaime
Villa de Quesada hijo de mi mi
Cigada pelo Castaño obscuro
Ysa.

Juan Joseph Alcalde de Chinchon
hijo de Ph. Joseph Mt. Cuerpo Lami
lampino algo engranado estatura
pelo Castaño Clase 10 d=

Martes 10 de Mayo

Alf. Ju. Rodriguez Mt. de la Villa de Ta
fato en Portuna hijo de mi mi
buen Cuerpo, lampiño cara redonda
18 a=

Alf. Hernandez Mt. de Santiago de
Molenes a tuna hijo de mi mi
cigado señal de herida en el
Carrillo derecho Cara lampiña

Alf. Nicolas Hernandez Mt. de Torrejoncillo hijo de
Dehesa en Madrid Su buen cuerpo Zaga, pa ella de negra bien
encarado 20 a=

Alf. Mgl. Bernola Mt. de Manzanares.

hijo de Dn Pedro Acero pelinegro
Vari campiño Alcalde de Vad.
fol. Dn Manuel Castellanos hijo de Min.tuerto
de ojo 29 22 D.
Dho Mon.Lopez Alcalde Alcalbarro hijo de Juan
buen Acero pecho de Oruelas 28 D.

Miercoles Ydho

fol. Dn Jose Alcalde Medina obispo de Medio hijo
de Dn. Med.o Acero Cari Redondo
algo pecoso de Oruela 18 D.

Al Prudencio Jayme Alcalde Tarazona hijo de
Mathes buen Acero Cari largo Vari
campiño pelo castaño oscuro 19 D.

Al Dn Manuel de Haba Alcalde Saca hijo de Dng
mos de Med.o Acero Vari campiño pelo
castaño claro 18 D.

Al Dn Alcalde Villa de Monreal
hijo de Esteban Med.o Acero Cari moreno
moreno oscuro azules 20 D.

Al Juan de Juarez Alcalde Zaragoza hijo de
Juan de Juarez Med.o Acero descolorido
19 D.

Al Pedro Mercadal Alcalde Celia hijo de Pedro
Med.o Acero pelo castaño oscuro moreno 18 D.

Ayuntamiento de Madrid

Pedro Ruiz Aldeanueva hijo de
Pedro Ruiz de buena casa mes cuerpo
vaxa rubio 12 d pelo castaño clase =
fol. Juan Nieto del Alcon hijo de Domingo
Nieto mes cuerpo Romo pecoso de
Juebes Ursula Vaxa Canp 18 d =
fol. Pedro Gonzalez del Alguar de Serena
Gatarde hijo de Juan mes cuerpo pelo
18 castaño obscuro Vaxa Canp 18 d =
3/5
Joseph Relus Vieyra de la Cruz de
fol. Zarza en la mancha hijo de Juan
buen cuerpo Barbinegro serrado
de Barba 22 d =
fol. Pedro Mars del Rey de Pedro
obpo de Orense hijo mes
cuerpo pelo castaño obscuro 22 d =
Sauado 14 =
Dn Juan Lopez Carrillo Aldes
Barajas hijo de Dn Juan 20 d =
fol. Pedro de Acuña Valle hijo de
Marcos mes cuerpo pelo castaño
obscuro Canpiñ 18 d
Domingo
fol. Pedro Alaya Aldeta de la Barenga
obpo de Mondoñedo hijo de Diego buen
cuerpo Moreno Vaxa Canp 20 d =

Ayuntamiento de Madrid

Lunes 16

Martes

Al Joseph Cuebro Alde Mo hijo de Sahán
Cuebro Mo cuerpo pelonegro Zelos
Poblados de lo D=
Al Sn Sinbal Alde Mo hijo de P.o mo
cuerpo pelo castaño obscuro Yami
lamp 18 D=
Ben.te Perez Al de lugar de Pes
Villafranca del Nierzo hijo de Pe
Mui cuerpo Moreno pelo castaño
obscuro Vna D.
Al Sn Amado Al de Vseda Alcaire hijo
de Sn mudado pelo castaño Alaur
ofiado 60 D
Sn.t de Sn P.o Al de Ermo hijo de Sn
Mo cuerpo pecoso de Vmiles
19 D= Miercoles 18

Al Joseph Sanches Al del tomillosso manchego
hijo de Sn Mo cuerpo pelo castaño
Canel obscuro de Vhedno de Vna D.

Ayuntamiento de Madrid

fol. San Ant.º Salomón Nº de
Perez Alfonsera = hijo de
Juan, alto, señal de herida
en el carrillo Izquierdo 30 a.
Carlos Perez Nº del lugar de Armes
fol. obispo de S.ta Ygalmelina de
Juan Perez alto, pelo castaño
oscuro 32 a. =
Al San Faustino Nº de Carrillo obispo de
S.ta Ygalmelina hijo del mismo y mes Aurp
18 a. =
Juan Perez Nº de mil marcos
Al Junto a Molina de Aragon hijo de
Juan muchacho buena cara
zicatriz en el frente 14 a.
fol. Gabriel Ruiz de Mesa obispo de
Astorga hijo de Gabriel moro de
buen cuerpo pelo castaño
oscuro 18 a. =

Ayuntamiento de Madrid

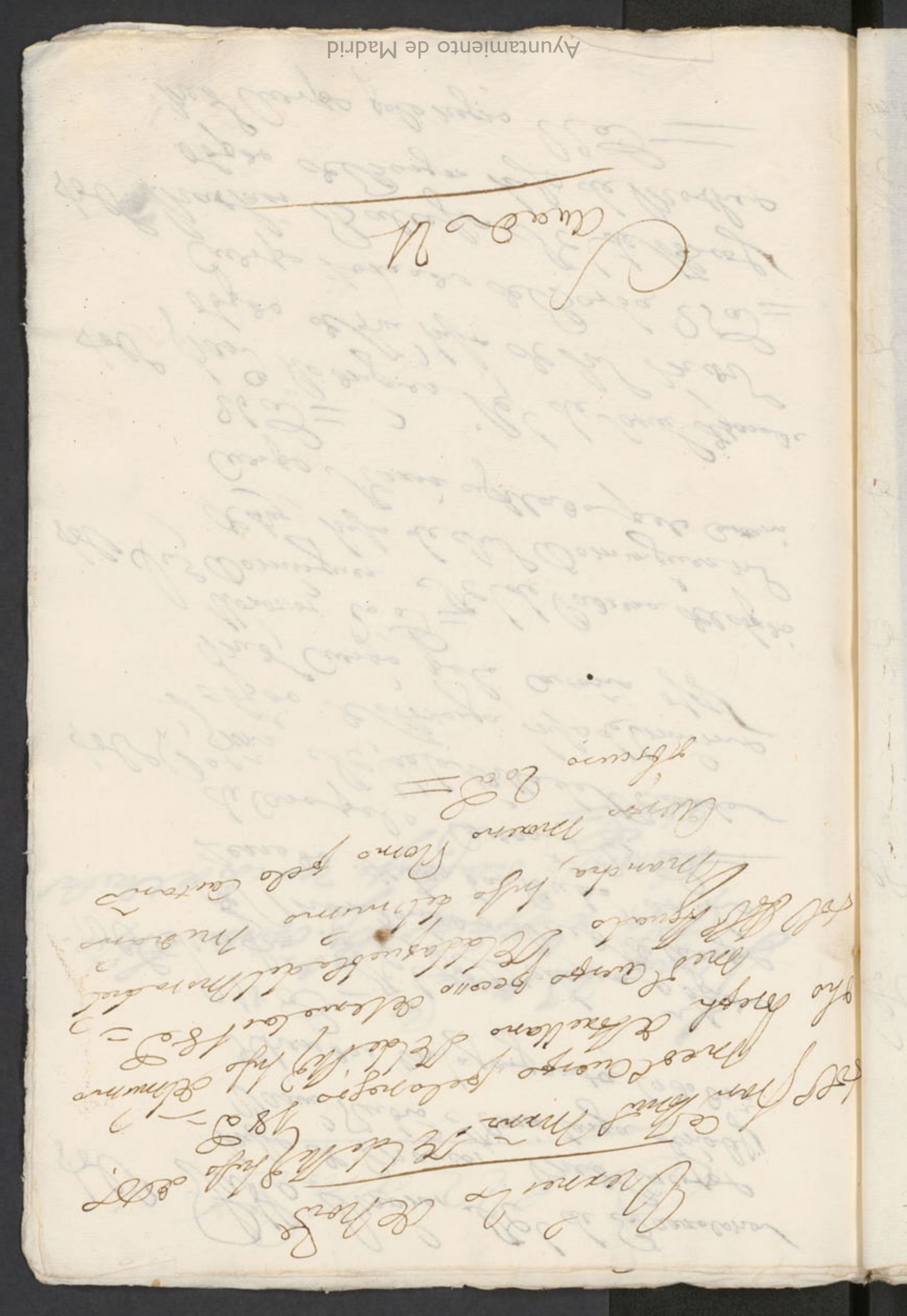

Viernes 2 de Nov.e

Sold.o Fran.co Thomas Mar.nz R.l de la M.d hijo de N.
med.o cuerpo pelo negro 18 a.s =
Otro Joseph de Arellano R.l del id. hijo del mismo
med.o cuerpo pecosso de viruelas 18 a.s =
Sold.o Bar.me Aguado R.l de la Puebla del Moral de la
Mancha, hijo del mismo mediano
cuerpo moreno Romo pelo castaño
obscuro 20 a.s =

Saavedra

fol. Pablo Ynoxes Rl de Barcelona
hijo de Marcos, med cuerpo
varm rubio Nariz larga señales
ojhexas en la garganta cado dr
18 d =

fol. Juan Fr Rl de Zedeyra obpo
de Mondoñedo med cuerpo
zerrado de barba rubio ancho
de carapelo cartaño 25 d =

fol. Pedro Rl de la villa del Real
obpo de Astorga hijo de lmismo
med cuerpo pelo cartaño 25
Honorios 10 d =

fol. Juan Domingues Rl de Padrena del obpado
de Coy hijo de Juan Domingues m
cuerpo Nariz aguilada pelo cartaño
26 d =

fol. Juan Rodriguez Rl de Santa Teresa de
obpo de su hijo de Juan m
cuerpo zerrado de barba 25 d =

fol. Matias Ballesteros Rl de Mos
obpo de Burgos hijo de Mathes
med cuerpo pelo negro 12 d =

Ayuntamiento de Madrid

Dom 22 de Nov.

Lunes 23 de Nov.
P.a Ga. n.d de Salas Bp.o Oviedo Hijo.
del mismo buen tiempo. remad de Vartas
25 a

Ayuntamiento de Madrid

Ayuntamiento de Madrid

Ayuntamiento de Madrid

En 23. hora

the Dn Thar! de subrogate Gloe. de Regon &

de Coronel gr Aud. de Aparcy Cmdte

Alferez Dn Alfonso Carrasco

Sargto Mrz de Vargas =

Ayuntamiento de Madrid

Ayuntamiento de Madrid

Ayuntamiento de Madrid

Alcd.
exd. Tribio Liesa
Bd. calderon
Ban. Perez
Dn. Ant.o Ygarte

Fiscal
Fran.co de Heredia
Fern.do Mira
Ant.o Villalba
J.n Thomas
J.n de la calsada

Ayuntamiento de Madrid

Sumario Gen.l de Agosto desde 28 de Julio

en 28 de Julio	0235			en 24	0419
en 29	0445			en 22	0405
en 30	0.94			en 23	0480
en 31	0.63				
en 1 de Agto	0139				
en 2	0454				
en 3	0205				
en 4	0100				
en 5	0451				
en 6	0214				
en 7	0442				
en 8	0459				
en 9	0413				
en 10	02.8				
en 11	0499				
	20399				
en 12	0226				
en 13	022.				
en 14	0265				
en 15	0235				
en 16	0202				
en 17	0256				
en 18	0232				
en 19	0232				
en 20	0199				
en 21	0235				
	40301				
en 22	0223				
en 23	0413				
en 24	0246				
	5041				

					140241
	5041				
en 25	0231				
en 26	0234				
en 27	0213				
en 28	0228				
en 29	0206				
en 30	0228				
en 31	0228				
1 de Sept.e	0300				
	3385				
en 2	0294				
en 3	0264				
en 4	0321				
en 5	0330				
en 6	0306				
en 7	0388				
	90288				
en 8	0348				
en 9	0333				
en 10	0303				
en 11	0454				
en 12	0345				
en 13	0420				
en 14	0363				
en 15	0345				
en 16	0419				
	120676				
en 17	0399				
en 18	0399				
en 19	0401				
en 20	0396				
	140295				

	150629
Retiros	60600
Mas q. se ha gastado en Gastos de la Taberna	28626
	240855

223
18
241

3-433-30 (3)

Ayuntamiento de Madrid

Ayuntamiento de Madrid

Sumario de Pagas y entradas desde 14 de Sept. de 1805

En 14 de sept.	080 —
En 25 de dho.	0130 —
En 26 —	080 —
En 27 —	0155 —
En 28 —	0117 ℄
En 29 —	0137
En 30 —	0155 —
En 1º de Octe —	0128
En 2 —	0144 —
En 3 —	0225
En 4 —	0128
En 5 —	0205
	10351 ℄
En 6 —	0123
En 7 —	0122
En 8 —	0191
En 9 —	0156 ℄
En 10 —	0131 ℄
En 11 —	0194
En 12 —	0143
En 13 —	0158
En 14 —	0159 ℄
En 15 —	0162 ℄
En 16 —	0161 —
En 17 —	0262
En 18 —	0156
En 19 —	0401 ℄
En 20 —	0390
En 21 —	0216
En 22 —	0216 —
	10096 ℄
En 23 —	0302
En 24 —	0270
	10668 ℄

	10668 ℄
En 25 —	0294
En 26 —	0280
En 27 —	0353
En 28 —	0167 Salieron de tesoreria de Madrid =
	6062
El dinero hasta Baja por de los hombres —	3884 R.s
	10602

Ayuntamiento de Madrid

Ayuntamiento de Madrid

Summario de entradas y pagas desde 28 de Octbre

Del Dos hasta	
en 28	0163
en 29	0054
en 30	0120
en 31	0146
en 1 de Novre	0134
en 2	0168
en 3	0143
en 4	0246
en 5	0355
en 6	0283
en 7	0161
en 8	0233
en 9	0243
en 10	0398
en 11	0381
	3022 9
en 12	0240
en 13	0261
en 14	0284
en 15	0252
en 16	0231
en 17	0359
en 18	0345
en 19	0325
en 20	0346
en 21	0384
en 22	0372
	6 0529
en 23	
en 24	0
	6 0529

Otra Ultramarino	
Entradas desde 28 de Octbre del Dos hasta 22 de Novre del	6 0529
el Ultramarino hasta Badajoz	4 0320
	10 0849

en 23 de Novre salieron de hombre a Badajoz

Ayuntamiento de Madrid

Sumario de Pagar de 23 de Mayo de 1805 hasta

en 23 de Mayo	303
en 24	242
en 25	251
en 26	424
en 27	424
en 28	224
en 29	243
en 30	442
en 1 de Jun	410
en 2	238
en 3	263
	2 0291

en 4	225 ½
en 5	184
en 6	184
en 7	184
en 8	184
en 9	338
en 10	199
en 11	411
en 12	310
en 13	239
en 14	329
en 15	328
en 16	330
en 17	403
en 18	332
en 19	344
en 20	425
	7 0246

en 21	082
en 22	080
en 23	077
en 24	097
en 25	125
en 26	085
en 27	151
en 28	092
en 29	144
en 30	128
en 31	135
	8 0453

Feb 5 a 26	109
en 2	109
en 3	135
en 4	208
en 5	250
en 6	133
en 7	253
en 8	175
en 9	094
en 10	382
en 11	085
en 12	088
en 13	088
en 14	157
en 15	160
en 16	
	11 0051

en 17	073
en 18	109
en 19	145
en 20	085
en 21	151
en 22	126
en 23	202
en 24	112
en 25	145
en 26	154
en 27	289
en 28	172
en 29	182
en 30	208
en 31	274
	13 0378

en 1 de Feb	016
en 2	166
en 3	334
en 4	226
en 5	070
en 6	172
en 7	052
en 8	268
en 9	073
en 10	172
en 11	145
	15 0442

Ayuntamiento de Madrid

15 0402

En 12 — 0212
En 13 — 0163
En 14 — 0103
En 15 — 0223
En 16 — 0445
En 17 — 0445
En 18 — 0164
En 19 — 0182
En 20 — 0154
En 21 — 0238
En 22 — 0199
En 23 — 0212
En 24 — 0184
En 25 — 0208

18 0049

Se tenerio Cuenta de los 100 reales
En 26 de feb.º de 1806

Ayuntamiento de Madrid

Mem.ª del gasto de entradas y orario
de los soldados desde 24 de Sep.re de 1705
hasta 28 de Oct.re de dho año, q.e salieron
80 soldados

Ayuntamiento de Madrid

Ayuntamiento de Madrid

Mem.a del gasto de entradas y
diario y otros causados hasta 23 de
Sep.e de 1705 en los 12 hombres q. salieron
p.a Barajas y los q. quedaron enfermos

Importo 240855 R.s
los 130 Vestidos
q. llebaron — 30240 R.s
550095

130
52

175

Lebantam.to de
un Reximiento

3-433-30 (4)

Ayuntamiento de Madrid

Ayuntamiento de Madrid

Ayuntamiento de Madrid

Ayuntamiento de Madrid

Libro de Pagamentos
diarios desde 28 de Julio
de 1705 hasta 23 de Sepre
de el

Ayuntamiento de Madrid

Ayuntamiento de Madrid

Martes 28 de Julio de 1705 =

Al Ayudante de Coronel Sesenta Rs — 60 —
Al que sirve la plaza de Sargento — 4
A los dos enganchadores a 20 Rs — 60 —
Al tambor — 3 —

Soldados q̃ entraron este dia

1 A Martin de Ylarrigue por entrada q̃ Sueldo — 18
2 A Pedro Gonzalez — 18
3 A Joseph Carrera — 18 —
4 A Franco Alvarez — 18
5 A Sebastian Garzia — 18
6 A Juan Garzia — 18

235

Monta estas treinta paga Duzientos y cinco Rs los quales paga Dn Agustin de Villarreal

Son 235 Rs Vn

Miercoles 29 de dho mes

Al Sargento — 4 Rs
Tambor — 3

Soldados

Martin de Ylarraguí — 3
Pedro Gonzalez — 3
Joseph Carrera — 3
Franco Alvarez — 3
Sebastian Garzia — 3
Juan Garzia — 3

Sentaron Plaza este dia y se les pagó la entrada —

7 Alfonso Sanchez — 18
8 Juan de Sta Mª — 18
9 Franco Rodriguez — 18
10 Franco Alvarez — 18
11 Joseph Garzia de los Reyes — 18

Monta esta — 115

Plana ciento y quinze Rs
q. pagó Dn Agustin de Villarreal
Mº dho dia

Ayuntamiento de Madrid

Jueves 30 de Dhome

Pagos

Al Sargento — 4

Tambor — 3

Martin de Ylarriguy — 3

Pedro Gonz — 3

Joseph de Carrera — 3

Fran.co Alvarez — 3

Sebastian G.a — 3

Juan Garzia — 3

Alfonso Sanchez — 3

Man.l de S.ta M.a — 3

Fran.co Rodriguez — 3

Fran.co Alvarez — 3

Joseph G.a de los Reyes — 3

Entraron este dia y se les dio la entrada y socorro

Juan de Marinas — 18

el Sarg.to reform.do Andres Blanco — 18

Roque Rodriguez — 18

Monta este Plano — 94 r.s

Noventa y quatro r.s de v.n

q pago D.n Ygn de Villarreal este dia

Viernes 31 de Julio

Pagas

Sargento — 4 R.s
tambor — 3
Martin de Alarrigui — 3
Pedro Gonzalez — 3
Joseph de Carrera — 3
Fran.co Alvarez — 3
Sebastian Garzia — 3
Juan Garzia — 3
Alfonso Sanchez — 3
Juan de S.ta M.a — 3
Franz.co Rodriguez — 3
Fran.co Alvarez — 3
Joseph G.a de los Reyes — 3
Juan de Marinas — 3
El Sarg.to Andres Blanco — 3
Roque Rodriguez — 3

este dia sentó
Plaza y se le dió
entrada y sueldo

15 Manuel Santos — 18

Monta esta paga — 67

Sesenta y siete R.s de v.n
que pago D.n Ag.n de Villarreal
este dia

Sauado 1.º de Agosto de
de 1705 =

Sargento — 0 4
tambor — 0 3
Mrn de Ilarrigui — 0 3
Pedro Gonzalez — 0 3
Joseph de Carrera 0 3
Franco Aluarez — 0 3
Sebastian Gª — 0 3
Juan Garzia — 0 3
Alfonsso Sanchez 0 3
Manl de Sta Mª — 0 3
Franco Rodriguez 0 3
Franco Aluarez — 0 3
Joseph Gª de los Reyes 0 3
Juan de Marines — 0 3
Andres blanco — 0 3
Roque Rodriguez — 0 3
Manl Santos — 0 3

este dia entraron
y se le dio la en
trada =

Juan de Losada — 18
Albaro de Grande — 18
Joseph Franco Alegre — 18
19 Juan Perez — 18
Al tambor q salio
con la Vandera de
orden del Sr Corregor — 15

Monta esta plana 139
139 Rs de Von q pagé
Dn Agn de Villarreal este dia

Dom.º 2 de Ag.to de 1705

Pagas

Al sargento — 4 R.s
tambor — 3
Martin de Marriqui — 3
Pedro Gonzalez — 3
Joseph de Carrena — 3
Fran.co Alvarez — 3
Sebastian Garzia — 3
Juan Garzia — 3
Alfonso Sanchez — 3
Man.l de S.ta M.a — 3
Fran.co Rodriguez — 3
Fran.co Alvarez — 3
Joseph G.a de los Reyes — 3
Juan de Marinas — 3
Andres Blanco — 3
Roque Rodriguez — 3
Man.l de Santos — 3
Juan de Lossada — 3
Albaro de Grande — 3
Joseph Fran.co Alegre — 3
Juan Perez — 3

este dia entraron
y se los dio la paga

Juan Man.l Maestre — 18
Antonio Carreño — 18
Luis Albarez — 18
Mathias de Cuesta — 18
Diego Salmeron — 18

Monta esta paga ciento
y Zinquenta y quatro R.s 154
q pago D.n Ag.n de Villarreal dho dia

Lunes 3 de Thomas =

Sargento — 0 4
Tambor — 0 3
Mn de Z Carrigui — 0 3
Pº Gonz — 0 3
Joseph de Carrera — 0 3
Franco Alvarez — 0 3
Sebastian Lª — 0 3
Juº Gª — 0 3
Alphonso Sanchez 0 3
Thanl de Sta Mª — 0 3
Franco Rodriguez — 0 3
Franco Alvarez — 0 3
Joseph Lª de los Reyes 0 3
Juº de Marinas — 0 3
Andres Blanco — 0 3
Roque Rodriguez 0 3
Thanl de Stos — 0 3
Juº de Losada — 0 3
Albaro de Grande 0 3
Joseph Franco Alegre 0 3
Juº Perez — 0 3
Juº Mrn Mrz — 0 3
Antº Carreño — 0 3
Luis Alvarez — 0 3
Mathias de Cuesta 0 3
Diego Salmeron 0 3
Thomas Gonzdes
pedrosa entro oy — 18
Juº de Salinas — 18
21 Pedro de Guzman — 18
Antonio Ruiz — 18
151

Ayuntamiento de Madrid

	151
Alberto Gomez	18
Fran.co Gomez	18
Juan Sereño	18
Monta esta paga	205

Duzientos y zinco R.s los quales pagó D.n Agustin de Villarreal este dia

Ayuntamiento de Madrid

Martes 4 de Agosto de 1705

Paga

Sargento	4
Tambor	3
Mrn de Marriquí	3
Pedro Gonzalez	3
Joseph de Carrera	3
Fran.co Aluarez	3
Sebastian Garzia	3
Juan Garzia	3
Alfonso Sanchez	3
Manuel de S.ta M.a	3
Fran.co Rodriguez	3
Fran.co Aluarez	3
Joseph G.a de los Reyes	3
Juan de Marinas	3
Andres Blanco	3
Rog.o Rodriguez	3
Man.l de Santos	3
Juan de Losada	3
Albaro de Grande	3
Joseph Fran.co Alegre	3
Juan Perez	3
Juan Mrn Mre	3
Antonio Carreño	3
Luis Albarez	3
Mathias de Cuesta	3
Diego Salmeron	3
Thomas Gonz.z de Pedrosa	3
Juan de Salinas	3
	85

Ayuntamiento de Madrid

85

Pedro de Guzman	03
Antonia Ruiz	03
Alberto Gomez	03
Fran.co Gomez	03
Juan Sereño	03
Monta esta paga Zien	100

Rs. de vn. que pago dn.
Agustin de Villarreal estedia

Ayuntamiento de Madrid

Miercoles 5 de Agosto de 1705

Paga

Sargento	4
Tambor	3
Mrn de Narriguir	3
Pedro Gonz.s	3
Joseph de Carrera	3
Fran.co Aluarez	3
Seu.an Garzia	3
Juan Garcia	3
Alfonso Sanchez	3
Manuel de S.ta M.a	3
Fran.co Rodriguez	3
Fran.co Aluarez	3
Joseph G.a de los Reyes	3
Juan de Marinas	3
Andres Blanco	3
Roq.e Rodriguez	3
Manuel de S.tos	3
Juan de Losada	3
Alvaro Grande	3
Joseph Fran.co Alegre	3
Juan Perez	3
Juan Mrn Mre	3
Ant.o Carreño	3
Luis Albarez	3
Mathias de Cuesta	3
Dn Salmeron	3
Thom.s Gonz.s de Pedrosa	3
Juan de Salinas	3
	85

Ayuntamiento de Madrid

85

Pedro de Guzman	03
Antonio Ruiz	03
Alberto Gomez	03
Fran.co Gomez	03
Juan Sereño	03
Alejo Rodriguez	18
Rafael Fernz	18
Este dia se dio a Vn enganchador de horden del S.r Correg.or	15
	151

Monta esta paga Ziento y Zinquenta y Vn R.s q.e pago D.n Agustin de Villarreal este dia

Jueves 6 de Agosto de 1705

Paga

Sargento	4
Tambor	3
Mrn. de Ylarrigui	3
Pedro Gonz.o	3
Joseph de Carrera	3
Fran.co Aluarez	3
Seb.an Garzia	3
Juan G.a	3
Alfonso Sanchez	3
Man.l de S.ta M.a	3
Fran.co Rodriguez	3
Fran.co Aluarez	3
Joseph G.a de los Reyes	3
Man.l de Marinas	3
Andres Blanco	3
Rog.o Rodriguez	3
Man.l de S.tos	3
Juan de Losada	3
Albaro de Grande	3
Joseph Fran.co Alegre	3
Juan Perez	3
Juan Mrn. Mrz	3
Ant.o Carreño	3
Luis Albarez	3
Mathias de Cuesta	3
Diego Salmeron	3
Thom.s Gonz.s de Pedrosa	3
Juan de Salinas	3
	85

Ayuntamiento de Madrid

Pedro de Guzman	03
Antonio Ruiz	03
Alberto Gomez	03
Fran.co Gomez	03
Juan Sereño	03
Alejo Rodrig.z	03
Rafael Fran.z	03
Fran.co de la Mata	18
Fran.co Lopez	18
Juan Davila	18
Man.l Fran.z	18
Man.l Lopez	18
Miguel Ant.o Gonz.s	18
Monta esta paga ducientos y Catorze R.s de V.n que pago D.n Ag.n de Villarreal este dia	214

Ayuntamiento de Madrid

Viernes 7 de Ag.to de 1705

Sargento	04
Tambor	03
Man.l de Ytarrigui	03
Pedro Gonz.s	03
Joseph de Carrera	03
Fran.co Aluarez	03
Seu.an G.a	03
Ju.o G.a	03
Alfonso Sanchez	03
Man.l de S.ta M.a	03
Fran.co Rodriguez	03
Fran.co Aluarez	03
Joseph G.a de los Reyes	03
Ju.o de Marinas	03
Andres Blanco	03
Rog.o Rodriguez	03
Man.l de S.ta	03
Juan de Losada	03
Albaro de Grande	03
Joseph Fran.co Alegre	03
Ju.o Perez	03
Ju.o Mrn Mrê	03
Antonio Carreño	03
Luis Aluarez	03
Mathias de Cuesta	03
Diego Salmeron	03
Thom.s Gonz.s de Pedrosa	03
Juan de Salinas	03
	85

Ayuntamiento de Madrid

Pedro de Guzman	03
Antº. Ruiz	03
Alberto Gomez	03
Franco. Gomez	03
Juan Sereño	03
Alexo Rodriguez	03
Rafael Fernz	03
Franco. de la Mata	03
Franco. Lopez	03
Juan Davila	03
Manl. Fernz	03
Manl. Lopez	03
Miguel Antº. Gonzz	03
Jn. Franco. Rodriguez	18
	142

Monta esta paga ciento y quarenta y dos Rs. que pago Dn. Agn. de Villarreal este dia

Sabado 8 de Ag.to de 1705

Tambor	3
Man.l de Marriquez	3
Pedro Gonz.s	3
Joseph de Carrera	3
Fran.co Aluarez	3
Seu.an G.a	3
Juan G.a	3
Alfonso Sanchez	3
Man.l de S.ta M.a	3
Fran.co Rodriguez	3
Fran.co Aluarez	3
Joseph G.a de los Reyes	3
Juan de Marinas	3
Andres Blanco	3
Rog.o Rodriguez	3
Man.l de S.tos	3
Juan de Losada	3
Albaro de Grande	3
Joseph Fran.co Alegre	3
Juan Perez	3
Juan Mrn Mre	3
Antonio Carreño	3
Luis Albarez	3
Mathias de Cuesta	3
Diego Salmeron	3
Thomas Gonz.s de Pedrosa	3
Juan de Salinas	3
Pedro de Guzman	3
	84

Ayuntamiento de Madrid

Ant.º Ruiz — 3
Alberto Gomez — 3
Fran.co Gomez — 3
Juan Sereno — 3
se fue este dia Alexo Rodriguez — 3
Rafael Fernz — 3
Fran.co de la Mata — 3
Fran.co Lopez — 3
Juan Davila — 3
Man.l Fernz — 3
Man.l Lopez — 3
Miguel Ant.º Gonz.z — 3
D.n Fran.co Rodriguez — 3
Fran.co Gomez de Rivero — 18
Juan Peyrosa — 18

Monta esta paga 159

Ciento y zinquenta y nueve R.s
V.n que pago D.n Agustin de Villa
rreal este dia

Este dia por la tarde se puso otra
Bandera en la Calle de Alcala
de hordenes del S.r Corregidor

Ayuntamiento de Madrid

Domingo 9 de Ag.to de 1705

Paga

Sargento	4
Dos tambores	6
Man.l de Murrigin	3
Pedro Gonz.s	3
Joseph de Carrera	3
Fran.co Alvarez	3
Seu.an G.a	3
Juan G.a	3
Alfonso Sanchez	3
Man.l de S.ta M.a	3
Fran.co Rodriguez	3
Fran.co Alvarez	3
Joseph G.a de los Reyes	3
Juan de Marinas	3
Andres Blanco	3
Rog.o Rodriguez	3
Man.l de Santos	3
Ju.o de Losada	3
Albaro de Granda	3
Joseph Fran.co Alegre	3
Juan Perez	3
Juan Man.l Mar.z	3
Ant.o Carreño	3
Luis Alvarez	3
Mathias de Cuesta	3
Dic.o Salmeron	3
	82

Ayuntamiento de Madrid

Thom.s Gonz.z de Pedrosa — 03
Ju.o de Salinas — 03
Pedro de Guzman — 03
Ant.o Ruiz — 03
Alberto Gomez — 03
Fran.co Gomez — 03
Juan Soriño — 03
Rafael Fernz — 03
Fran.co de la Mata — 03
Fran.co Lopez — 03
Juan Davila — 03
Man.l Fernz — 03
Man.l Lopez — 03
Miguel Ant.o Gonz.z — 03
D.n Fran.co Rodriguez — 03
Fran.co Gomez de Vivero — 03
Juan Peyrosa — 03
Fran.co Gutierrez — 18
~~Pedro Jaulin — 18~~
Se le borra la plaza
Antonio Gomez — 18
Man.l de Sierra — 18

187

A Un ganecho del Regimiento del Rey de orden del S.r Correg.or 30 R.s — 30

217

Monta esta paga duz.tos y diez y siete R.s v.n q.e pago D.n Agustin de Villarreal este dia

Lunes 10 de Agosto de 1705

Paga

	Sargento	4
	dos tambores	6
	Man.l de Harriqui	3
	Pedro Gonz.s	3
	Joseph de Carrera	3
	Fran.co Aluarez	3
	Seu.an G.a	3
	Juan G.a	3
	Alfonso Sanchez	3
	Man.l de S.ta M.a	3
	Fran.co Rodriguez	3
	Fran.co Aluarez	3
	Joseph G.a de los Reyes	3
se fue	Juan de Marinas	[illegible]
	Andres Blanco	3
	Roq.e Rodriguez	3
	Man.l de Santos	3
	Juan de Losada	3
	Aluaro de Grande	3
	Joseph Fran.co Alegre	3
	Ju.o Perez	3
	Juan Man.l Mte	3
	Ant.o Carreño	3
	Luis Aluarez	3
	Mathias de Cuesta	3
	Diego Salmeron	3
	Thom.s Gonz.s de Pedrosa	3
		82

Ayuntamiento de Madrid

	Juan de Salinas	3
	Pedro de Guzman	3
	Antonio Ruiz	3
	Alberto Gomez	3
	Fran.co Gomez	3
	Ju.o Sereno	3
	Rafael Fern.z	3
	Fran.co de la Mata	3
	Fran.co Lopez	3
	Ju.o Davila	3
Se fue	Man.l Fern.z	0
	Man.l Lopez	3
	Miguel Ant.o Gonz.z	3
	Fran.co Rodriguez	3
	Fran.co Gomez de Rivero	3
	Ju.o Peyrosa	3
	Fran.co Gutierrez	3
	Ant.o Gomez	3
	Man.l de Sierra	3
	Juan Perez	18
	Isidro Alvarez	18
	Pablo Man.l	18
	Juan Herrero	18
		208

Monta esta paga duzientos y ocho R.s v.n q. pago Ju.o Agustin de Villarreal este dia

Martes 16 de Ag.to de 1705

Paga

Sargento	4
Dos tambores	6
Man.l de Ilarrigui	3
Pedro Gonz.s	3
Joseph de Carrera	3
Fran.co Aluarez	3
Seu.an G.a	3
Juan G.a	3
Alfonso Sanchez	3
Manuel de Santa M.a	3
Fran.co Rodriguez	3
Fran.co Aluarez	3
Joseph G.a de los Reyes	3
Andres Blanco	3
Roq.e Rodriguez	3
Man.l de Santos	3
Juan de Losada	3
Aluaro de Grande	3
Joseph Fran.co Alegre	3
Juan Perez	3
Juan M.n M.re	3
Ant.o Carrend.o	3
Luis Aluarez	3
Mathias de Cuesta	3
Diego Salmeron	3
Thom.s Gonz.s de Pedrosa	3
	82

Ayuntamiento de Madrid

Juan de Salinas — 03
Pedro de Guzman — 03
Antonio Ruiz — 03
Alberto Gomez — 03
Fran.co Gomez — 03
Juan Sereño — 03
Rafael Fernz — 03
Fran.co de la Mata — 03
Fran.co Lopez — 03
Ju.o Davila — 03
Man.l Lopez — 03
Mig.l Ant.o Gonz.z — 03
Fran.co Rodriguez — 03
Fran.co Gomez de Rivero — 03
Juan Peyrosa — 03
Fran.co Gutierrez — 03
Ant.o Gomez — 03
Man.l de Sierra — 03
Ju.o Perez de Benav.te — 03
Isidro Alvarez — 03
Pablo Mrn — 03
Juan Herrero — 03
Miguel Ramos — 18
Andres Alvarez — 18

este dia se dio de orden de el S.r Corregidor al tambor q. asistio a poner la Vandera el Gav.do 15 R.s — 15

199

Monta esta paga Ziento y nouenta y nueue R.s v.n q. pago d.n Ag.n de Villarreal este dia

Miercoles 12 de Ag.to de 1705

Paga

Sargento	04
tambores dos	06
Man.l de Ylarrigui	03
P.o Gonz.s	03
Joseph de Carrera	03
Fran.co Aluarez	03
Seu.an G.a	03
Juan G.a	03
Alfonso Sanchez	03
Man.l de S.ta M.a	03
Fran.co Rodriguez	03
Fran.co Aluarez	03
Joseph G.a de los Reyes	03
Andres Blanco	03
Rog.o Rodriguez	03
Man.l de Santos	03
Juan de Losada	03
Aluaro de Grande	03
Joseph Fran.co Alegre	03
Juan Perez	03
Ju.o Mrn. Mrz.	03
Antonio Carreño	03
Luis Aluarez	03
Mathias de Cuesta	03
Diego Salmeron	03
Thomas Gonz.z de Pe-rosa	03
	82

Ayuntamiento de Madrid

Juan de Salinas	03
Pº de Guzman	03
Antº Ruiz	03
Alberto Gomez	03
Franco Gomez	03
Juº Sereno	03
Rafael Ruiz	03
Franco de la Mata	03
Franco Lopez	03
Juan Davila	03
Manl Lopez	03
Migl Antº Gonz	03
Dn Franco Rodrigz	03
Franco Gomez de Rivero	03
Juº Peyrosa	03
Franco Gutierrez	03
Antº Gomez	03
Manl de Sierra	03
Juº perez de Benavte	03
Isidro Alvarez	03
Pablos Mrn	03
Juº Herrero	03
Migl Ramos	03
Andres Alvarez	03
Juan de Arze	18
Antº Lopez de mendoza	18
Antonio Monte	18
Juº de Cabrera	18
	226

Monta esta paga duzientos y veinte y seis Rs. Vn. que pago Dn Agn de Villarreal este dia

Jueves 13 de Ag.to de 1705

Paga

Sargento	4
Dos tambores	6
Man.l de Marrigui	3
Pedro Gonz.s	3
Joseph de Carrera	3
Fran.co Aluarez	3
Seu.an G.a	3
Ju.o Garzia	3
Alfonso Sanchez	3
Man.l de S.ta M.a	3
Fran.co Rodriguez	3
Fran.co Aluarez	3
Joseph G.a de los Reyes	3
Andres Blanco	3
Roq.e Rodriguez	3
Man.l de S.tos	3
Ju.o de Losada	3
Aluaro de Grande	3
Joseph Fran.co Alegre	3
Ju.o Perez	3
Ju.o Man.l Mre	3
Antonio Carreño	3
Luis Aluarez	3
Mathias de Cuesta	3
Diego Salmeron	3
Thom.s Gonz.s de Pedrosa	3
	82

Ayuntamiento de Madrid

Jul.º de Salinas	03
Fr.co de Guzman	03
Ant.º Ruiz	03
Alberto Gomez	03
Fran.co Gomez	03
Juan Sereño	03
Rafael Fran.z	03
Fran.co de la Mata	03
Fran.co Lopez	03
Jul.º Davila	03
Man.l Lopez	03
Mig.l Ant.º Gonz.z	03
D. Fran.co Rodriguez	03
Fran.co Gomez de Rivero	03
Jul.º Peyrosa	03
Fran.co Gutierrez	03
Ant.º Gomez	03
Man.l de Sierra	03
Jul.º Perez de Benavente	03
Ysidro Aluarez	03
Pablos Man.l	03
Jul.º Herrero	03
Miguel Ramos	03
Andres Aluarez	03
Jul.º de Arze	03
Ant.º Lopez de mendoza	03
Ant.º Monje	03
Jul.º de Cabrera	03
Jul.º Rodriguez	18
Pasq.l Perez	18
Simon Fran.z	18
Monta de esta paga dozientos y veinte r.s	220

q. pago D.n Ag.n de V.a Real Estenda

Viernes 14 de Agosto de 1705

Paga

Sargento	04
Dos tambores	06
Man.l de Marriqui	03
P.o Gonz.s	03
Joseph de Carrera	03
Fran.co Aluarez	03
Sev.an G.a	03
Juan G.a	03
Alfonso Sanchez	03
Man.l de S.ta M.a	03
Fran.co Rodriguez	03
Fran.co Aluarez	03
Joseph G.a de los Reyes	03
Andres Blanco	03
Roq.s Rodriguez	03
Man.l de Santos	03
Ju.o de Losada	03
Aluaro de Grande	03
Joseph Fran.co Alegre	03
Ju.o Perez	03
Ju.o Mrn. Mre	03
Ant.o Carreño	03
Luis Aluarez	03
Mathias de Cuesta	03
Diego Salmeron	03
Thom.s Gonz.s de Pedrosa	03
Ju.o de Salinas	03
P.o de Guzman	03
Ant.o Ruiz	03
Aluerto Gomez	03
Fran.co Gomez	03
	97

Ayuntamiento de Madrid

Jul.º Sereno — 03
Rafael Fernz — 03
Fran.co de la Mata — 03
Fran.co Lopez — 03
Jul.º Davila — 03
Man.l Lopez — 03
Miguel Ant.º Gonz.z — 03
D. Fran.co Rodriguez — 03
Fran.co Gomez de Rivero — 03
Jul.º Peyrosa — 03
Fran.co Gutierrez — 03
Ant.º Gomez — 03
Man.l de Sierra — 03
Jul.º Perez de Benavid.e — 03
Isidro Alvarez — 03
Pablos Mar.n — 03
Jul.º Herrero — 03
Miguel Ramos — 03
Andres Alvarez — 03
Jul.º de Arze — 03
Ant.º Lopez de Mendoza — 03
Antonio Monje — 03
Jul.º de Cabrera — 03
Juan Rodriguez — 03
Pasq.l Perez — 03
Simon Fernz — 03

Este dia se dio de orden del S.r Correg.r al Then.te de Jurrier may.r D.n Fran.co Gaona sesenta R.s — 60
Y al sargento Juan Alo — 30

265

Monta esta paga dozientos y y sesenta y zinco R.s v.n q.e pago D.n Ag.n de Villarreal este dia

Sau.do 15 de Agosto de 1705 =

Paga

Sargento	04
dos tambores	06
Man.l de Harriqui	03
P.o Gonz.s	03
Joseph de Carrera	03
Fran.co Aluarez	03
Seu.an G.a	03
Ju.o G.a	03
Alfonso Sanchez	03
Man.l de S.ta M.a	03
Fran.co Rodriguez	03
Fran.co Aluarez	03
Joseph G.a de los Reyes	03
Andres Blanco	03
Roq.e Rodriguez	03
Man.l de Santos	03
Ju.o de Losada	03
Aluaro de Grande	03
Joseph Fran.co Alegre	03
Ju.o Perez	03
Ju.o Mrn. Mrê	03
Ant.o Carreño	03
Luis Aluarez	03
Mathias de Cuesta	03
Diego Salmeron	03
Thom.s Gonz.s de Pedrosa	03
Ju.o de Salinas	03
P.o de Guzman	03
Ant.o Ruiz	03
Alberto Gomez	03
Fran.co Gomez	03
	97

Ayuntamiento de Madrid

97 Do

Jul.º Sereño — 03
Rafael Fran.z — 03
Fran.co de la Mata — 03
Fran.co Lopez — 03
Jul.º Davila — 03
Man.l Lopez — 03
Mig.l Ant.º Gonz.s — 03
D. Fran.co Rodriguez — 03
Fran.co Gomez de Rivero — 03
Ju.º Peyrosa — 03
Fran.co Gutierrez — 03
Ant.º Gomez — 03
Man.l de Sierra — 03
Jul.º Perez de Benavente — 03
Ysidro Alvarez — 03
Pablo Tirn — 03
Jul.º Herrero — 03
Mig.l Ramos — 03
Andres Alvarez — 03
Jul.º de Arze — 03
Ant.º Lopez de Mendoza — 03
Ant.º Monje — 03
Jul.º de Cabrera — 03
Jul.º Rodriguez — 03
Pasq.l Perez Simon — 03
Simon Fran.z — 03
P.º Albarez — 021
Ysidro de Castro — 021

á estos dos ultimos seles pone a 21 R.s a cada uno p.r hauer sentado la plaza ayer Viernes despues de cerrada la nomina =

Alexandro Lopez — 018

Monta esta paga dozientos y treinta y zinco R.s V.n que pago D.n Ag.n de Villarreal este dia

235

Ayuntamiento de Madrid

92 Domingo 16 de Agosto de 1705

Paga

Sargento	4
Dos tambores	6
Man.l de Illarzgui	3
P.o Gonz.z	3
Joseph de Carrera	3
fran.co Alvarez	3
Seb.an Ga	3
Ju.n Ga	3
Alfonso Sanchez	3
Man.l de la Ma	3
fran.co Rodrig.z	3
fran.co Alvarez	3
Joseph Gr.a de los reyes	3
Andres Blanco	3
Vag.s Ros	3
Man.l de los	3
Ju.n de Lorate	3
Alvar.o de la	3
Joseph f.co Alegre	3
Ju.n perez	3
Ju.n man.l mz	3
Ant.o Carreño	3
Luis Alv.z	3
Mat.o de Cuesta	3
Die.o Salm.n	3
Dom.o Gonz.z de Herrera	3
Ju.n de Salinas	3
Jo.n de Guzman	3
Ant.o Ruiz	3
Alvar.o Gomez	3
fran.co Gomez	3
	92 —

3	
3	
3	

Jul.º Sereño	03
Rafael Fran.z	03
Fran.co de la mata	03
Fran.co Lopez	03
Jul.º Davila	03
Man.l Lopez	03
Mig.l Ant.º Gonz.z	03
Fran.co Rodrig.z	03
Fran.co Gomez de rivero	03
Jul.º Reynosa	03
Fran.co Gut.º	03
Ant.º Gomez	03
Man.l de Sierra	03
Jul.º Perez de benavid.e	03
Isidro Alu.º	03
Pablos Man.l	03
Jul.º Herrero	03
Mig.l Ramos	03
Andres Alu.º	03
Jul.º de Arze	03
Ant.º Lopez de men.za	03
Ant.º Monse	03
Jul.º de Cabrera	03
Jul.º Rodrig.z	03
Pasq.l Perez	03
Sim.n Fran.z	03
P.º Alu.º	03
Ys.º de Castro	03
Alex.º Lopez	03
Fran.co Palacios	18
	202

Monta esta paga dozientos y dos R.s v.n q.e pago D.n Agustin de Villarreal este dia

Lunes 17 de Ag.to de 1705

Paga

Sargento	4
dos tambores	6
Man.l de Narrigis	3
P.o Gonz.z	3
Joseph de Carrera	3
Fran.co Aluarez	3
Seu.a G.a	3
Ju.o G.z	3
Alfonso Sanchez	3
Man.l de S.ta M.a	3
Fran.co Rodrig.z	3
Fran.co Aluarez	3
Joseph G.a de los reyes	3
Andres Blanco	3
Roq.e Rodrig.z	3
Man.l de Santos	3
Juan de Losada	3
Aluaro de Grande	3
Joseph Fran.co Alegre	3
Ju.o Perez	3
Ju.o Mrn Mrz	3
Antonio Carreño	3
Luis Aluarez	3
Mathias de Cuesta	3
Die.o Salmeron	3
Thom.s Gonz.z de Pedrosa	3
Ju.o de Salinas	3
P.o de Guzman	3
Ant.o Ruiz	3
Alberto Gomez	3
Fran.co Gomez	3
	97

Ayuntamiento de Madrid

	Juº Sereño	03
	Rafael Frnz	03
se fue	Franco de la mata	0[illegible]
	Franco Lopez	03
	Juº Davila	03
	Man Lopez	03
	Miguel Antº Gonz	03
	Dº Franco Rodriguez	03
	Franco Gomez de Rivero	03
	Juº Peyrosa	03
	Franco Gutierrez	03
	Antonio Gomez	03
	Manl de Sierra	03
	Juº Perez de Benavte	03
	Ysº Alvarez	03
	Pablos Mrn	03
	Juº Herrero	03
	Migl Ramos	03
	Andres Alvarez	03
	Juan de Arze	03
	Antº Lopez de Mendoza	03
	Antº Monje	03
	Juº de Cabrera	03
	Juº Rodriguez	03
	Pasql Perez	03
	Simon Frnz	03
	Pº Alvarez	03
	Ysidro de Castro	03
	Alexandro Lopez	03
	Franco Palacios	03
	Joseph de Bango	18
	Juº Lopez	18
	Juº Antº Gallo	18
	Phe Sanchez	18
		256

Monta esta paga dozientos y zinquenta y seis Rs q pago Dn Agn de Villarreal este dia

Martes 18 de Ag.to de 1705

Paga

Sargento	4
dos tambores	6
Man.l de Narrigui	3
P.o Gonz.s	3
Joseph de Carrera	3
Fran.co Aluarez	3
Seu.an Garzia	3
Ju.o Garzia	3
Alfonso Sanchez	3
Man.l de S.ta M.a	3
Fran.co Rodriguez	3
Fran.co Aluarez	3
Joseph G.a de los Reyes	3
Andres Blanco	3
Rog.o Rodriguez	3
Man.l de S.tos	3
Ju.o de Losada	3
Aluaro de Grande	3
Joseph Fran.co Alegre	3
Ju.o Perez	3
Ju.o Man.l Mre	3
Ant.o Carreño	3
Luis Aluarez	3
Mathias de Cuesta	3
Die.o Salmeron	3
Thom.s Gonz.s de Pedrosa	3
Ju.o de Salinas	3
P.o de Guzman	3
Ant.o Ruiz	3
Aluerto Gomez	3
Fran.co Gomez	3
	97

Ayuntamiento de Madrid

Jn.º Sereño	03
Ra.l Fael Frnz	03
Fran.co Lopez	03
Jn.º Davila	03
Man.l Lopez	03
Mig.l Ant.º Gonz.z	03
D. Fran.co Rodrig.z	03
Fran.co Gomez de Rivero	03
Jn.º Peyrosa	03
Fran.co Gutierrez	03
Ant.º Gomez	03
Man.l de Sierra	03
Jn.º Perez de Benav.te	03
Ysidro Aluarez	03
Pablo Mrn	03
Jn.º Herrero	03
Mig.l Ramos	03
Andres Aluarez	03
Jn.º de Arze	03
Ant.º Lopez de mendoza	03
Ant.º Monje	03
Jn.º de Cabrera	03
Jn.º Rodriguez	03
Pasq.l Perez	03
Simon Frnz	03
Pº Aluarez	03
Ysidro de Castro	03
Alejandro Lopez	03
Fran.co Palazios	03
Joseph de Bango	03
Jn.º Lopez	03
Ant.º Gallo	03
Ph.e Sanchez	03
Entrares Joseph de espinosa	18
64 Martin garzia	18
Monta 232 R.s pagó el [illegible]	232

Ayuntamiento de Madrid

Miercoles 19 de Ag.to de 1705 =

Paga

Sargento	4
Dos tambores	6
Manuel de Marrigui	3
P.o Gonz.s	3
Joseph de Carrera	3
Fran.co Aluarez	3
Seu.an G.a	3
Ju.o G.a	3
Alfonso Sanchez	3
Man.l de S.ta M.a	3
Fran.co Rodriguez	3
Fran.co Aluarez	3
Joseph G.a de los Reyes	3
Andres Blanco	3
Roq.e Rodriguez	3
Man.l de S.tos	3
Ju.o de Losada	3
Aluaro de Grande	3
Joseph Fran.co Alegre	3
Ju.o Perez	3
Ju.o Mrn. Mre	3
Antonio Carreño	3
Luis Aluarez	3
Mathias de Cuesta	3
Dieg.o Salmeron	3
Thom.s Gonz.s de Pedrosa	3
Ju.o de Salinas	3
P.o de Guzman	3
Ant.o Ruiz	3
Aluerto Gomez	3
Fran.co Gomez	3
	97

Ayuntamiento de Madrid

Juan Sereno — 3
Raphael Frz — 3
Franco Lopez — 3
Juº Davila — 3
Manl Lopez — 3
Migl Antº Gonz — 3
Franco Rodriguez — 3
Franco Gomez de Nuero — 3
Juº Peyrossa — 3
Franco Gutierrez — 3
Antonio Gomez — 3
Se Vyo Manl de Sierra — 3
Juº Perez de Venavte — 3
Ysidro Alvarez — 3
Pablos Martin — 3
Juº Gernero — 3
Miguel Ramos — 3
Andres Alvarez — 3
Juan de Arze — 3
Antº Lopez de Mendoza — 3
Antonio Monge — 3
Juan de Cabrera — 3
Juan Rodriguez — 3
Pasqual Perez — 3
Simon Frz — 3
Pedro Alvarez — 3
Ysidro de Castro — 3
Alexandro Lopez — 3
Franco Palacios — 3
Joseph de Bango — 3
Juan Lopez — 3
Antonio Gallo — 3

193

Ayuntamiento de Madrid

193 —

Ph.e Sanchez — 03

Se fue este dia — Joseph de Espinosa — 0

62 — Martin G.a — 3

este dia se dio a un gancho de Dorsen del S.r Corregidor — 15

Sentó plaza

Fran.co Gonzalez — 18

232

Monta 232 R.s q. paje dho p.r Ag.n de Villarreal este dia

Jueves 20 de Agosto —

Pagas

Sargento — 4 —

Dos tambores — 6

Man.l de Llarrigui — 3

Pedro Gonz.z — 3

Joseph de Carrera — 3

Fran.co Alvarez — 3

Sebastian G.a — 3

Juan Garzia — 3

Alfonso Sanchez — 3

Man.l de S.ta M.a — 3

Fran.co Rodriguez — 3

Fran.co Alvarez — 3

40

Ayuntamiento de Madrid

40

Joseph Gª de los Reyes — 3
Andres Blanco — 3
Roque Rodriguez — 3
Man.l de Santos — 3
Ju.º de Losada — 3
Aluaro de Grande — 3
Joseph Fran.co Alegre — 3
Juan Perez — 3
Juan Man.l Mre — 3
Antonio Carreño — 3
Luis Aluarez — 3
Mathias de Cuesta — 3
Diego Salmeron — 3
Thomas Gon.s de Pedrosa — 3
Juan de Salinas — 3
Pedro de Guzman — 3
Antonio Ruiz — 3
Alberto Gomez — 3
Fran.co Gomez — 3
Juan Sereno — 3
Raphael Fr.z — 3
Fran.co Lopez — 3
Ju.º Damle — 3
Man.l Lopez — 3
Mig.l Ant.º Gonz.z — 3
D.n Fran.co Rodriguez — 3
Fran.co Gomez de Rivero — 3
Ju.º Peyrosa — 3
Fran.co Gutierrez — 3
Antonio Gomez — 3

130

Ayuntamiento de Madrid

130

Juº Perez de Venaude — 3
Ysidro Aluarez — 3
Pablos Mrn — 3
Juº herrero — 3
Miguel Ramos — 3
Andres Aluarez — 3
Juan de Arze — 3
Antº lopez de mendoza — 3
Antº Monge — 3
Juº de Cabrera — 3
Juº Rodriguez — 3
Pasqual Perez — 3
Simon Frz — 3
Pedro Aluarez — 3
Ysidro de Castro — 3
Alexandro lopez — 3
Franco Palazios — 3
Joseph de Bargo — 3
Juan lopez — 3
Antonio Gallo — 3
Phe Sanchez — 3
Mrn Garzia — 3
63 Franco Gonzalez — 3

Monta esta paga 199

199 Rs. q pago el dho escrivano

Viernes 21 de Ag.to

Pagas

Sargento — 4
Dos tambores — 6
Man.l de Ylarrigui — 3
Pedro Gonz.s — 3
Joseph de carrera — 3
Fran.co Alvarez — 3
Sebastian G.a — 3
Ju.o garzia — 3
Alfonso sanchez — 3
Man.l de S.ta M.a — 3
Fran.co Rodriguez — 3
Fran.co Alvarez — 3
Joseph G.a de los Reyes — 3
Andres blanco — 3
Roque Rodriguez — 3
Man.l de santos — 3
Ju.o de losada — 3
Albaro de Grande — 3
Joseph Fran.co Alegre — 3
Juan Perez — 3
Juan Mrn Mre — 3
Antonio Carreño — 3
Luis Alvarez — 3
Mathias de Cuesta — 3
Diego Salmeron — 3
Thomas Gon.s de pedrosa — 3
Juan de Salinas — 3
Pedro de Guzman — 3
Antonio Ruiz — 3

91

Ayuntamiento de Madrid

Alberto Gomez — 3
Fran.co Gomez — 3
Juan Sereño — 3
Raphael Fre — 3
Fran.co Lopez — 3
Juan Davila — 3
Man.l Lopez — 3
Ant.o Gonz.s — 3
Fran.co Rodriguez — 3
Fran.co Gomez de Rivera — 3
Ju.o Peyrosa — 3
Fran.co Gutierrez — 3
Antonio Gomez — 3
Juan Perez — 3
Isidro Alvarez — 3
Pablos Mrn — 3
Ju.o Herrero — 3
Miguel Ramos — 3
Andres Alvarez — 3
Ju.o de Arze — 3
Ant.o Lopez — 3
Ant.o Monge — 3
Juan de Cabrera — 3
Juan Rodriguez — 3
Pasqual Perez — 3
Simon Fr.z — 3
Pedro Alvarez — 3
Isidro de Castro — 3
Alejandro Lopez — 3
Fran.co Palazios — 3

181

Ayuntamiento de Madrid

181

Joseph Bango — 003
Juan lopez — 003
Juº Antº gallo — 003
Phe Sanchez — 003
Martin garzia — 003
Franco Gonzl — 003

este dia entró
Pedro Alerme — 018
y Adrian hernandez 18

Monta esta pagas 235

Duzientos y treinta y cinco
Rs vn que pago el suso dho

Sauado 22 de Agto

Sargento — 4
Dos tambores — 6
Martin de Marrigui 3
Pedro Gonzl — 3
Joseph de Carrera — 3
Franco Aluarez — 3
de Nastian Lª — 3
Juan Garzia — 3

028

Ayuntamiento de Madrid

Alfonso Sanchez — 003
Man.l de S.ta M.a — 003
Fran.co Rodriguez — 003
Fran.co Alvarez — 003
Joseph G.a de los Reyes 003
Andres Blanco — 003
Roque Rodriguez 003
Man.l de S.tos — 003
Ju.o de Losada — 003
Albaro Grande — 003
Joseph Fran.co Alegre — 003
Juan Perez — 003
Ju.o Man.l Mre — 003
Antonio Carreño 003
Luis Alvarez — 003
Mathias de Cuesta 003
Diego Salmeron 003
Thomas Gon.s de Pedrosa 003
Ju.o de Salinas — 003
Pedro de Guzman 003
Ant.o Ruiz — 003
Alberto Gomez — 003
Fran.co Gomez — 003
Juan Sereno — 003
Raphael Fr.z — 003
Fran.co Lopez — 003
Ju.o Davila — 003
Man.l Lopez — 003
Mig.l Ant.o Gonzalez — 003
D.n Fran.co Rodriguez — 003
Fran.co Gomez de Rivero — 003
Juan Perrosa — 003

124

Ayuntamiento de Madrid

Fran.co Gutierrez — 003
Ant.o Gomez — 003
Juan Perez — 003
Ysidro Aluarez — 003
Pablos Mar de plas.a — 003
Juan herrero — 003
Mig.l Ramos — 003
Andres Aluarez — 003
Ju.o de Arze — 003
Ant.o lopez de men.dosa — 003
Antonio Monge — 003
Ju.o de Cabrera — 003
Juan Rodriguez — 003
Pasqual Perez — 003
Simon Fr.z — 003
Pedro Aluarez — 003
Ysidro de Castro — 003
Alexandro lopez — 003
Fran.co Palazios — 003
Joseph de Bango — 003
Ju.o lopez — 003
Ju.o Ant.o Gallo — 003
Ph.e Sanchez — 003
Martin Garcia — 003
Fran.co Gonz.z — 003
Pedro de Lerma — 003
Adrian hernandez — 003
entró
66 Manuel Cassado — 018

Monta 223 R.s q. 223

pagó el dho D.n Ag.n de Villar.l en cedula

Domingo 23 de Ag.to del 1705

Pagas

Sargento	4
Dos tamboros	6
Mrn de Ylarriguí	3
Pedro Gonz.s	3
Joseph de Carrera	3
Fran.co Alvarez	3
Sebastian G.a	3
Juan Garzia	3
Alfonso Sanchez	3
Man.l de S.ta M.a	3
Fran.co Rodriguez	3
Fran.co Alvarez	3
Joseph G.a de los Reyes	3
Andres Blanco	3
Roque Rodriguez	3
Man.l de Santos	3
Juan de Losada	3
Alvaro de Grande	3
Joseph Fran.co Alegre	3
Juan Perez	3
Jus Mrn Mre	3
Antonio Carreño	3
Luis Alvarez	3
Mathias de Cuesta	3
Diego Salmeron	3
Thomas G.s de Pedrosa	3
Juan de Salinas	3
Pedro de Guzman	3
	88

Ayuntamiento de Madrid

Antonio Ruiz — 3
Alberto gomez — 3
Fran.co gomez — 3
Juan Sereno — 3
Raphael Fr.z — 3
Fran.co lopez — 3
Juan Davila — 3
Man.l Lopez — 3
Mig.l Ant.o Fonz.s — 3
Fr. Fran.co Rodriguez — 3
Fran.co Gomez de Rivero — 3
Juan Peyrosa — 3
Fran.co Gutierrez — 3
Ant.o Gomez — 3
Juan Perez — 3
Isidro Aluarez — 3
Pablos Martin — 3
Juan Herrero — 3
Miguel Ramos — 3
Andres Aluarez — 3
Juan de Arze — 3
Ant.o lopez de mendoza — 3
Antonio Monge — 3
Juan de Cabrera — 3
Juan Rodriguez — 3
Pasqual Perez — 3
Simon fernandez — 3
Pedro Aluarez — 3
Isidro de Castro — 3
Alexandro lopez — 3
Fran.co Palazios — 3
Joseph de Bango — 3

184

Ayuntamiento de Madrid

184

Juan Lopez — 003
Juan Ant.º gallo — 003
Ph.e Sanchez — 003
Martin G.a — 003
Fran.co Gonz.z — 003
Pedro de Lerma — 003
Adrian Hernandez — 003
Juan Cassado — 003
Julian ferrero en
tro ayer y por estar
zerrada la paga se le
pone oy en esta — 021
entro este dia
Matheo de Ancares — 018

247

Monta esta paga
Duz.tos y quarenta y siete R.s
de V.n que pagó el dho Gn.l Alo
de Villarreal este dia

Lunes 24 de dho mes =
Dos tambores — 006
Mar.n de Marrigui — 003
Pedro Gonz.z — 003
Joseph de Carrera — 003
Fran.co Alvarez — 003
Sebastian G.a — 003

021

Ayuntamiento de Madrid

Juan Garcia — 003
Alfonso Sanchez — 003
Than.l de S.ta M.a — 003
Fran.co Rodriguez 003
Fran.co Alvarez — 003
Joseph G.a de los Reyes 003
Andres Blanco — 003
Roque Rodriguez 003
Than.l de Santos — 003
Ju.o de Lossada — 003
Alvaro de Grande 003
Joseph Fran.co alegre — 003
Juan Perez — 003
Ju.o Mar.n Mae — 003
Antonio Carreño 003
Luis Alvarez — 003
Mathias de Cuesta 003
(se huio) Diego Salmeron 003
Thomas gonz.z de pedrosa 003
Juan de Salinas — 003
Pedro de Guzman 003
Antonio Ruiz — 003
Alberto Gomez — 003
Fran.co Gomez — 003
Juan Sereño — 003
Raphael Fr.z — 003
Fran.co Lopez — 003
Juan Davila — 003
Than.l Lopez — 003

108

Ayuntamiento de Madrid

Miguel Antº Gonzs — 003
Dn Franco Rodriguez — 003
Franco Gomez de Rivero — 003
Juº Pegrosa — 003
Franco Gutierrez — 003
Antº Gomez — 003
Juº Perez — 003
Isidro Aluarez — 003
Pablo Martin — 003
Juan Herrero — 003
Miguel Ramos — 003
Andres Aluarez — 003
Juan de Arze — 003
Antº Lopez de Mendoza — 003
Antonio Monge — 003
Juan de Cabrera — 003
Juan Rodriguez — 003
Pasqual Perez — 003
Simon Fernz — 003
Pedro Aluarez — 003
Isidro de Castro — 003
Alexº Lopez — 003
Franco Palazios — 003
Joseph de Bango — 003
Juan Lopez — 003
Juº Antº Gallo — 003
Alexe Sanchez — 003
Martin Garzia — 003
Franco Gonzs — 003
Pedro de Lerma — 003
Adrian Fernandez — 003

201

Ayuntamiento de Madrid

201

Man.l Cassado — 003
Julian Ferrero — 003
Matheo de Ancares 03

este dia entraron

Joseph Garzia — 018
Domingo Busquera — 018

Monta esta paga 246

Duzientos y Quarenta y Seis R.s de V.n que pago el dho D.n Ag.n de Villarreal

Desde este dia, no se paga sarjento q haver bendo el Propietario

Martes 25 de Ag.to de 705

Dos tamboses — 006
Man.l de Marrigui — 003
Pedro Gonzalez — 003
Joseph de Carrera — 003
Fran.co Alvarez — 003
Sebastian Garzia — 003
Juan Garzia — 003
Alfonso Sanchez — 003
Man.l de S.ta M.a — 003
Fran.co Rodriguez — 003
Fran.co Alvarez — 003

036

Ayuntamiento de Madrid

Joseph Gª de los Reyes — 3
Andres Blanco — 3
Roque Rodriguez — 3
Manuel de Sᵗᵒˢ — 3
Juan de Losada — 3
Aluaro de Grande — 3
Joseph Franᶜᵒ Alegre — 3
Juan Perez — 3
Juan Mrn Mre — 3
Antonio Carreño — 3
Luis Aluarez — 3
Mathias de Acosta — 3
Thomas Gᵒ de Pedrosa — 3
Juan de Sabinas — 3
Pedro de Guzman — 3
Antonio Ruiz — 3
Alberto Gomez — 3
Franᶜᵒ Gomez — 3
Juan Sereño — 3
Rafael Frz — 3
Franᶜᵒ Lopez — 3
enfermó, Juᵒ de Auila — 3
Manˡ Lopez — 3
Miguel Antᵒ Frz — 3
Dⁿ Franᶜᵒ Rodriguez — 3
Franᶜᵒ Gomez de Riuero — 3
Juan Peyrosa — 3
Franᶜᵒ Gutierrez — 3
Antonio Gomez — 3
Juan Perez — 3
Isidro Aluarez — 3

129

Ayuntamiento de Madrid

Pablo Martin
de Plasencia — 003
Juan Herrero — 003
Miguel Ramos — 003
Andres Aluarez 003
Juº de Arze — 003
Antº lopez de mendoza — 003
Antº Monge — 003
Juº de Cabrera y Cova — 003
Juº Rodriguez — 003
Pasqual Perez — 003
Simon Frz — 003
Pedro Aluarez — 003
Isidro de Castro — 003
Alexº lopez — 003
Franco Palazios — 003
Joseph de Bango — 003
Juan Lopez — 003
Juº Antº Gallo — 003
Phe Sanchez — 003
Martin Garzia — 003
Franco Gonzalez — 003
Pedro de Lerma — 003
Adrian hernandez — 003
Manuel Cassado — 003
Julian Ferrero — 003
Matheo de Ancares 003
Joseph Garzia — 003
(69) Domº Burgueras — 003

213

este dia entró

10 Juan Henriquez 018

231

Ayuntamiento de Madrid

Monta la paga 231
de este dia Duzientos y
treinta y un R.s q pagó el
dho D.n Ag.n de Villarreal

Miercoles 26 de dho mes

Dos tambores	6
Mrn de Ilarriqui	3
Pedro Gonzalez	3
Joseph de Carrera	3
Fran.co Aluarez	3
Sebastian G.a	3
Juan Garzia	3
Alfonso Sanchez	3
Man.l de S.ta M.a	3
Fran.co Rodriguez	3
Fran.co Aluarez	3
Joseph G.a de los Reyes	3
Andres Blanco	3
Roque Rodriguez	3
Man.l de Santos	3
Juan de Losada	3
Aluaro de Grande	3
Joseph Fran.co alegre	3
Juan Perez	3
Juan Mrn Mre	3
	63

Ayuntamiento de Madrid

063

Antonio Carreño — 003
Luis Alvarez — 003
Mathias de Cuesta — 003
Thomas Gonz.z Pedrosa — 003
Juan de Salinas — 003
Pedro de Guzman — 003
Antonio Ruiz — 003
Alberto Gomez — 003
Fran.co Gomez — 003
Juan Sereño — 003
Rafael Frz — 003
Fran.co Lopez — 003
Enfermo + Juan de Avila — 003
Manuel Lopez — 003
Mig.l Ant.o Frz — 003
D.n Fran.co Rodriguez — 003
Fran.co Gomez de Rivero — 003
Juan Peyrossa — 003
Fran.co Gutierrez — 003
Antonio Gomez — 003
Juan Perez — 003
Ysidro Alvarez — 003
Pablo Mrn — 003
Juan Serrero — 003
Miguel Ramos — 003
Andres Alvarez — 003
Juan de Arze — 003
Ant.o Lopez de Mendoza — 003
Antonio Monge — 003
Ju.o de Cabrera y Cordova — 003

153

Ayuntamiento de Madrid

Juan Rodriguez — 3
Pasqual Perez — 3
Simon Frz — 3
Pedro Alvarez — 3
Isidro de Castro — 3
Alexo lopez — 3
Franco Palazios — 3
Joseph de Bango — 3
Juan lopez — 3
Jus Antº Gallo — 3
Phe Sanchez — 3
Martin Gª — 3
Franco Gonz — 3
Pedro del Ermo — 3
Adrian Fernandez — 3
Manl Cassado — 3
Julian Ferrero — 3
Matheo de Arcaro — 3
Joseph Gª — 3
Domº Busqueras — 3
Jus Henriquez — 3

Entro este dia

Manl de Aguero — 18

Monta esta pagª 234

Duzientos y treinta y quatro Rs que pagó el dho Dn Agn de Villarreal este dia

Jueves 27 de Ag.to de 705

Dos Tambores — 006
Mrn de Marrigui — 003
Pedro gonzalez — 003
Joseph de carrera — 003
Fran.co Alvarez — 003
Sebastian G.a — 003
Jus garzia — 003
Alfonso Sanchez — 003
Man.l de S.ta M.a — 003
Fran.co Rodriguez — 003
Fran.co Alvarez — 003
Joseph G.a de los Reies — 003
Andres Blanco — 003
Roque Rodriguez — 003
Man.l de santos — 003
Jus de losada — 003
Alvaro de Grande — 003
Joseph Fran.co alegre — 003
Jus Perez — 003
Jus Mrn Mre — 003
Ant.o Carreño — 003
Luis Alvarez — 003
Mathias de Cuesta — 003
Dom.o gonz de pedrosa — 003
Juan de Salinas — 003
Pedro de Guzman — 003
Antonio Ruiz — 003
Alberto Gomez — 003

087

Ayuntamiento de Madrid

Fran.co Gomez — 3
Ju.o Sereño — 3
Rafael Frz — 3
Fran.co Lopez — 3
Enfermo Juan Deavila — 3
Man.l Lopez — 3
Mig.l Ant.o Frz — 3
D.n Fran.co Rodriguez — 3
Fran.co Gomez de Rivero — 3
Ju.o Peyrossa — 3
Fran.co Gutierrez — 3
Antonio Gomez — 3
Juan Perez — 3
Ysidro Aluarez — 3
Pablo Mrn — 3
Juan Herrero — 3
Miguel Ramos — 3
Andres Aluarez — 3
Ju.o de Arze — 3
Ant.o Lopez de Mendoza — 3
Ant.o Monge — 3
Ju.o de Cabrera y Cordova — 3
Ju.o Rodriguez — 3
Pasqual Perez — 3
Simon Frz — 3
Pedro Aluarez — 3
Ysidro de Castro — 3
Alex.o Lopez — 3
Fran.co Palacios — 3
Joseph de Bango — 3

177

Ayuntamiento de Madrid

Juan lopez — 003
Juan Ant.º gallo — 003
Ph.e Sanchez — 003
Martin G.a — 003
Fran.co Gonz.s — 003
Pedro de lerma — 003
Adrian hernandez 003
Man.l Cassado — 003
Julian ferrero — 003
Matheo de Ancares 003
Joseph Garzia — 003
Dom.o busqueras — 003
Ju.o Enriquez — 003
Man.l de Aguero 003

Entraron

Fran.co Ant.o fr.z — 018
+ Ju.o fr.z de la Ballina 018
74 + Manuel esteban — 018

273

Monta esta paga Dus.tos q.s
Setenta y tres d.s q.e pago el
dho D.n Ig.o de Villarreal este dia

Viernes 28 de Ag.to de 1705

Pagas

Dos tambores — 006
Mar.n de Marrigui — 003
Pedro Gonzalez — 003
Joseph de Carrera — 003
Fran.co Alvarez — 003
Sebastian G.a — 003
Ju.o Garzia — 003
Alfonso Sanchez — 003
Man.l de S.ta M.a — 003
Fran.co Rodriguez — 003
Fran.co Alvarez — 003
Joseph G.a de los Reyes — 003
Andres Blanco — 003
Roque Rodriguez — 003
Man.l de Santos — 003
Juan de Losada — 003
Alvaro de Grande — 003
Joseph Fran.co alegre — 003
Juan Perez — 003
Juan Man.l Mir — 003
Antonio Carreño — 003
Luis Alvarez — 003
~~[illegible]~~ Mathias de Cuesta — 003
Thomas Gon.s de Pedrosa — 003
Juan de Salinas — 003
Pedro de Guzman — 003
Antonio Ruiz — 003
Alberto Gomez — 003

87

Ayuntamiento de Madrid

enfermo Fran.co Gomez — 3
Juan Sereño — 3
Raphael Frz — 3
Fran.co Lopez — 3
enfermo Juan Deavila — 3
Man.l Lopez — 3
Miguel Ant.o Frz — 3
D.n Fran.co Rodriguez — 3
Fran.co Gomez de Nuevo — 3
Juan Peyrosa — 3
Fran.co Gutierrez — 3
Antonio Gomez — 3
Juan Perez — 3
Isidro Alvarez — 3
Pablo Martin — 3
Ju.o Herrero — 3
Miguel Ramos — 3
Andres Alvarez — 3
Ju.o de Arze — 3
Ant.o Lopez de Mendoza — 3
Antonio Monge — 3
Ju.o de Cabrera y Cordoba — 3
Ju.o Rodriguez — 3
Pasqual Perez — 3
Simon Fernandez — 3
Pedro Alvarez — 3
Isidro de Castro — 3
Alex.o Lopez — 3
Fran.co Palacios — 3
Joseph de Bango — 3

111

Ayuntamiento de Madrid

Juan Lopez — 00 3
Juº Antº Gallo — 00 3
Phe Sanchez — 00 3
Martin Garzia — 00 3
Franco Gonzs — 00 3
Pedro de Lerma — 00 3
Adrian hernandez — 00 3
Manl Cassado — 00 3
Julian Ferrero — 00 3
Matheo de Ancares — 00 3
Joseph Garzia — 00 3
Domingo Busqueras — 00 3
Juan Enriquez — 00 3
Manl de Agueso — 00 3
Franco Antº Frz — 00 3
Juº Frz de la Vallina — 00 3
Manl Esteban — 00 3

14 228

Monta esta pagª
Dusientos y Veinte y ocho
Rs de Von que pago el dho
Dn Agn de Villarreal este dia

Sauado 29 de Ag.to de 705

Paga

	Dos tambores	6
	Mrn de Ylarrigui	3
	Pedro Gonz	3
	Joseph de Carrera	3
	Fran.co Aluarez	3
	Sebastian G.a	3
	Juan Garzia	3
	Alfonso Sanchez	3
	Man.l de S.ta M.a	3
	Fran.co Rodriguez	3
	Fran.co Aluarez	3
	Joseph G.a de los Reyes	3
	Andres Blanco	3
	Roque Rodriguez	3
	Man.l de S.tos	3
	Juan de Losada	3
	Aluaro de Grande	3
	Joseph Fran.co Alegre	3
	Juan Perez	3
	Juan Mrn Mre	3
	Antonio Carreño	3
	Luis Aluarez	3
	Mathias de Cuesta	3
	Thomas Gonz de Pedrosa	3
	Juan de Salinas	3
	Pedro de Guzman	3
	Antonio Ruiz	3
	Alberto Gomez	3
Enfermo	Fran.co Gomez	3
	Ju.o Sereño	3
		93

Ayuntamiento de Madrid

093

Rafael Frz — 003
Franco Lopez — 003
Enfermo Juº Deavila — 003
Manl Lopez — 003
Migl Antº Frnz — 003
Fran.co Rodriguez — 003
Franco Gomez de Rivero — 003
Juan Pegrosa — 003
Franco Gutierrez — 003
Antonio Gomez — 003
Juº Perez de Venavte — 003
Isidro Alvarez — 003
Pablo Mrn — 003
Juan Herrero — 003
Migl Ramos — 003
Andres Alvarez — 003
Juº de Arze — 003
Antº Lopez de Mendoza — 003
Antº Monge — 003
Juº de Cabrera y Cova — 003
Juan Rodriguez — 003
Pasqual Perez — 003
Simon Frz — 003
Pedro Alvarez — 003
Isidro de Castro — 003
Alexº Lopez — 003
Franco Palacios — 003
Joseph de Bango — 003
Se huyó Juº Lopez — 003
Juan Antº Gallo — 003
Phe Sanchez — 003

186

Ayuntamiento de Madrid

186

Martin Garzia — 0 0 3
Fran.co Gonz.z — 0 0 3
Pedro de Lerma — 0 0 3
Enfermo (+ Adrian Fernandez — 0 0 3
Man.l Casado — 0 0 3
Julian Ferrero — 0 0 3
Matheo de Ancares — 0 0 3
Joseph Garzia — 0 0 3
Domingo Busqueras — 0 0 3
Juan Enriquez — 0 0 3
Man.l de Aguero — 0 0 3
Fran.co Ant.o Fern.z — 0 0 3
Ju.o Fr.co de la ballina — 0 0 3
74 Man.l Esteban — 0 0 3

Entro este dia

Ger.mo Fernandez — 0 18

246

Monta Duzientos y Quarenta y seis r.s de Vellon q.e pago el dho D.n Ag.n de Villar.l este dia

Dom.º 30 de Ag.to de 1705

Dos tambores — 006
Mrn de Marriquin — 003
Pedro Gonzalez — 003
Joseph de Carrera — 003
Fran.co Alvarez — 003
Sebastian G.a — 003
Juan Garzia — 003
Alfonso Sanchez — 003
Man.l de S.ta M.a — 003
Fran.co Rodriguez — 003
Fran.ca Alvarez — 003
Joseph G.a de los Reyes — 003
Andres Blanco — 003
Roque Rodriguez — 003
Man.l de Santos — 003
Juan de Losada — 003
Alvaro de Grande — 003
Joseph Fran.co Alegre — 003
Juan Perez — 003
Juan M.a Mrz — 003
Antonio Carreño — 003
Luis Alvarez — 003
Mathias de Cuesta — 003
Dom.º Gon.º de Pedrosa — 003
Juan de Salinas — 003
Pedro de Guzman — 003
Antonio Ruiz — 003
Alberto Gomez — 003
Enfermo Fran.co Gomez — 003
Juan Sereño — 003

093

Ayuntamiento de Madrid

Raphael Frz — 3
Franco Lopez — 3
enfermo Juº de Avila — 3
Manl Lopez — 3
Migl Antº Frz — 3
Franco Rodriguez — 3
Franco Gomez de Nuevo — 3
Juº Perrosa — 3
Franco Gutierrez — 3
Antº Gomez — 3
Juº Perez de Venavte — 3
Isidro Alvarez — 3
Pablo Mrn — 3
Juº Herrero — 3
Miguel Ramos — 3
Andres Alvarez — 3
Juan de Arze — 3
Antº Lopez de Mendoza — 3
Antº Monge — 3
Juº de Cabrera — 3
Juº Rodriguez — 3
Pasqual Perez — 3
Simon Frz — 3
Pedro Alvarez — 3
Isidro de Castro — 3
Alexº Lopez — 3
Franco Palacios — 3
Joseph de Bargo — 3
Juº Antº Gallo — 3
Phe Sanchez — 3
Martin Gª — 3

186

Ayuntamiento de Madrid

186

Fran.co Gonz.z — 003
Pedro de Lerma — 003
Enfermo Adrian Fernandez — 003
Man.l Cassado — 003
Julian Ferrero — 003
Mathias de Ancaras — 003
Joseph Garzia — 003
Domingo Busqueras — 003
Juan Henriquez — 003
Man.l de Aguero — 003
Fran.co Ant.o Fr.z — 003
Ju.o Fr.z de la Vallina — 003
Man.l Esteban — 003
14 Ger.mo Fernandez — 003

228

Monta esta paga Duzientos y veinte y ocho r.s de v.on que pagó el dho D.n Ag.n de Villarreal este dia

Lunes 31 de dho mes

Dos tambores — 006
Martin de Marrigui — 003
Pedro Gonz.z — 003
Joseph de Carrera — 003
Fran.co Alvarez — 003
Sebastian Garzia — 003

021

Ayuntamiento de Madrid

Juan Garzia — oo 3
Alfonso Sanchez — oo 3
Man.l de S.ta M.a — oo 3
Fran.co Rodriguez — oo 3
Fran.co Alvarez — oo 3
Joseph G.a de los Reyes — oo 3
Andres Blanco — oo 3
Roque Rodriguez — oo 3
Man.l de Santos — oo 3
Ju.o de Losada — oo 3
Alvaro de Grande — oo 3
Joseph Fran.co alegre — oo 3
Juan Perez — oo 3
Ju.o Man.l Mire — oo 3
Antonio Carreño — oo 3
Luis Alvarez — oo 3
Mathias de Cuesta — oo 3
Thomas Gonz.s de Pedrosa — o 3
Ju.o de Salinas — oo 3
Pedro de Guzman — oo 3
Antonio Ruiz — oo 3
Alberto Gomez — oo 3
Enfermo Fran.co Gomez — oo 3
Ju.o Sereño — oo 3
Raphael Fr.z — oo 3
Fran.co Lopez — oo 3
Enfermo Ju.o Deavila — oo 3
Man.l Lopez — oo 3
Ju.o Ant.o Fr.z — oo 3
D.n Fran.co Rodriguez — oo 3
Fran.co Gomez de Rivero — oo 3

114

Ayuntamiento de Madrid

Juan Peyrosa — 003
Fran.co Gutierrez — 003
Antonio Gomez — 003
Ju.o Perez de Venau.te — 003
Isidro Alvarez — 003
Pablo Mrñ — 003
Ju.o Herrero — 003
Miguel Ramos — 003
Andres Alvarez 003
Ju.o de Arze — 003
Ant.o lopez de mendoza — 003
Antonio Monge — 003
Ju.o de Cabrera — 003
Ju.o Rodriguez — 003
Pasqual Perez — 003
Simon Frz — 003
Pedro Alvarez — 003
Isidro de Castro — 003
Alex.o Lopez — 003
Fran.co Palacios — 003
Joseph de Bango — 003
Ju.o Ant.o Gallo — 003
Ph.e Sanchez — 003
Martin Garcia — 003
Fran.co Gonz — 003
Pedro de Lerma — 003
Enfermo Adrian Ernandez — 003
Man.l Cassado — 003
Julian Ferrero — 003
Matheo de Ancares — 003
Joseph Garzia — 003

207

Ayuntamiento de Madrid

207

Dom.º Busqueras — 003
Ju.º Enriquez — 003
Jhan.l de Aguero — 003
Fran.co Ant.º Frz — 003
Ju.º Frz de la Vallina 003
Jhan.l Esteban — 003
14 Ger.mo Frz — 003
228

~~Entro este dia~~
Seborro Pequeño 14 ~~Fran.co Gonz.~~ ~~018~~
~~246~~

Monta esta paga Duzientos y Veinte y ocho R.s q pagó el dho D.n Ag.n de Villar.l este dia

Martes 1.º de Sep.re de 705

Dos tambores — 006
Jhn de Marriqui — 003
Pedro Goñi — 003
Joseph de Carrera — 003
Fran.co Aluarez — 003
Sebastian Garzia — 003
Ju.º Garzia — 003
Alfonso Sanchez 003
Jhan.l de S.ta M.a — 003
Fran.co Rodriguez — 003
Fran.co Aluarez — 003
036

Ayuntamiento de Madrid

036

Joseph Gª de los Reyes — 003
Andres blanco — 003
Roque Rodriguez — 003
Manl de santos — 003
Juº de Losada — 003
Aluaro de Grande — 003
Joseph Franco, alegre — 003
Juan Perez — 003
Juº Mrz Mrê — 003
Antonio Carreño — 003
Luis Aluarez — 003
Mathias de Cuesta — 003
Thomas gonz de pedrosa — 003
Juº de Salinas — 003
Pedro de Guzman — 003
Antonio Ruiz — 003
Albento Gomez — 003
Enfermo Franco Gomez — 003
Juan Sereño — 003
Raphael Frz — 003
Franco Lopez — 003
Enfermo Juº de abila — 003
Manl Lopez — 003
Migl Antº Frz — 003
Dn Franco Rodriguez — 003
Franco Gomez de Nuero — 003
Juº Pozrosa — 003
Franco Gutierrez — 003
Antº Gomez — 003
Juº perez de Venaute — 003

126

Ayuntamiento de Madrid

126

Ysidro Alvarez ... 3
Pablo Thrñ — ... 3
Juº Herrero — ... 3
Migl Ramos — ... 3
Andres Alvarez — ... 3
Juº de Arze — ... 3
Antº lopez de mendoza — ... 3
Antº Monge — ... 3
Juº de Cabrera — ... 3
Juº Rodriguez — ... 3
Pasqual Perez — ... 3
Simon Frz — ... 3
Pedro Alvarez — ... 3
Ysidro de Castro — ... 3
Alexº lopez — ... 3
Franco Palazios — ... 3
Joseph de Bango — ... 3
Juº Antº Gallo — ... 3
Phe Sanchez — ... 3
Martin Garzia — ... 3
Franco Gonzº — ... 3
Pedro de Lerma — ... 3
Enfermo Adrian Ernandez — ... 3
Manl Cassado — ... 3
Julian Ferrere — ... 3
Matheo de Ancares — ... 3
Joseph Garzia — ... 3
Domº Busquezas ... 3
Juº Enriquez — ... 3
Manl de Agueno — ... 3

216

Ayuntamiento de Madrid

26 —
3
3
3

Miercoles 2 de Sep.re de 705

Dos tambores — 006
Mrn de Ylarrigui — 003
Pedro Gonz.s — 003
Joseph de Carrera — 003
Fran.co Aluarez — 003
Sebastian G.a — 003
Ju.o Garzia — 003
Alfonso Sanchez — 003
Man.l de S.ta M.a — 003
Fran.co Rodriguez — 003
Fran.co Aluarez — 003
Joseph G.a de los Reyes — 003
Andres Blanco — 003
Roque Rodriguez — 003
Man.l de S.tos — 003
Ju.o de Losada — 003
Aluaro de Grande — 003
Joseph Fran.co alegre — 003
Ju.o Perez — 003
Ju.o Mrn Mre — 003
Ant.o Carreño — 003
Luis Aluarez — 003
Mathias de Cuesta — 003
Thom.s gon.z de Pedrosa — 003
Ju.o de Salinas — 003
Pedro de Guzman — 003
Ant.o Ruiz — 003
Alberto Gomez — 003

087

Ayuntamiento de Madrid

		87
enfermo	Fran.co Gomez	3
	Ju.o Screño	3
	Raphael Fr.z	3
	Fran.co Lopez	3
	Ju.o de Avila	3
	Man.l Lopez	3
	Ang.l Ant.o Fr.z	3
	D.n Fran.co Rodriguez	3
	Fran.co Gomez de Vivero	3
	Ju.o Peyrosa	3
	Fran.co Gutierrez	3
	Ant.o Gomez	3
	Ju.o Perez de Veraut.e	3
	Ysidro Alvarez	3
	Pablo Mar.n	3
	Ju.o herrero	3
	Ang.l Ramos	3
	Andres Alvarez	3
	Ju.o de Arze	3
	Ant.o Lopez de Mer.ta	3
	Ant.o Monge	3
	Ju.o de Cabrera	3
	Ju.o Rodriguez	3
	Pasqual Perez	3
	Simon Fr.z	3
	Pedro Alvarez	3
	Ysidro de Castro	3
	Alex.o Lopez	3
	Fran.co Palacios	3
		174

Ayuntamiento de Madrid

Joseph de Bango — 003
Juº Antº gallo — 003
Phe Sanchez — 003
Martin Garzia — 003
Franco Gonzl — 003
Pedro de Lerma — 003
Adrian Fernandez — 003
Manl Cassado — 003
Julian Ferrero — 003
Matheo de Alcaraz — 003
Joseph Garzia — 003
Domº Busqueras — 003
Juº Enriquez — 003
Manl de Aguero — 003
Franco Antº Frz — 003
Juº Frz de Laballina — 003
Manl Esteban — 003
Gerº Fernandez — 003
Melchor Martinez — 003
Juº Rodriles — 003
Pedro de Sandre — 003
Juº de Miranda — 003

entraron este dia

Juan Fernandez — 018
Bartme Rodriguez — 018
81 Gonzalo de Navia — 018

Monta esta pagª 294

Duzentos y Nouenta y quatro rs

q pagó el dho este dia

Juebes 3 de Sep.te de 1705

Dos tambores	6
Mrn de Alarrigui	3
Pedro Gonz.s	3
Joseph de Carrere	3
Fran.co Aluarez	3
Sebastian Garzia	3
Juan Garzia	3
Alfonso Sanchez	3
Man.l de S.ta M.a	3
Fran.co Rodriguez	3
Fran.co Aluarez	3
Joseph G.e de los Reies	3
Andres Blanco	3
Roque Rodriguez	3
Man.l de S.tos	3
Ju.o de Losada	3
Aluaro de Grande	3
Joseph Fran.co Alegre	3
Ju.o Perez	3
Ju.o Mrn Mre	3
Ant.o Carreño	3
Luis Aluarez	3
Mathias de Cuesta	3
Thom.s Gon.z Pedrosa	3
Ju.o de Salinas	3
Pedro de Guzman	3
Ant.o Ruiz	3
Alberto Gomez	3
Enfermo Fran.co Gomez	3
	90

Ayuntamiento de Madrid

0 9 0

Juan Sereño — 0 0 3
Raphael Frz — 0 0 3
Fran.co Lopez — 0 0 3
Juan de Avila — 0 0 3
Man.l Lopez — 0 0 3
Miguel Ant.o Frz — 0 0 3
Fran.co Ris.o — 0 0 3
Fran.co Gomez de Rivero — 0 0 3
Ju.o Peyrosa — 0 0 3
Fran.co Gutierrez — 0 0 3
Antonio Gomez — 0 0 3
Ju.o Perez de Benavente — 0 0 3
Isidro Alvarez — 0 0 3
Pablo Mrñ — 0 0 3
Ju.o Herrero — 0 0 3
Mig.l Ramos — 0 0 3
Andres Alvarez — 0 0 3
Ju.o de Arze — 0 0 3
Ant.o Lopez de Mendoza — 0 0 3
Ant.o Monge — 0 0 3
Ju.o de Cabrera — 0 0 3
Ju.o Rodriguez — 0 0 3
Pasqual Perez — 0 0 3
Simon Frz — 0 0 3
Pedro Alvarez — 0 0 3
Isidro de Castro — 0 0 3
Alex.o Lopez — 0 0 3
Fran.co Palacios — 0 0 3
Joseph de Bango — 0 0 3

1 1 1

Ayuntamiento de Madrid

Juº Antº Gallo — 11 —
Phe Sanchez — 3
Mrn Garzia — 3
Franco Gonz — 3
Pedro de Lerma — 3
Adrian Ernandez — 3
Manl Cassado — 3
Julian Ferrero — 3
Matheo de Alcaraz — 3
Joseph Gª — 3
Domº Busqueras — 3
Juº Enriquez — 3
Manl de Aguero — 3
Franco antº Frz — 3
Juº Frz de la Ballina — 3
Manl Esteban — 3
Gerº Frz — 3
Melchor Martin — 3
Juº Rodriguez — 3
Pedro de Sandre — 3
Juº de Miranda — 3
Juº Frz — 3
Barme Rodriguez — 3
+ Gonzalo de Arruia — 0
Entro
81 Manl de Guerra — 18 —
Monta esta pagat — 264
Dus tos y sesenta y quatro Rs
Pago el dho Estadal

Viernes 4 de Sep.re de 1725

Dos tamboras — 006
Mrn de Ylarrigui — 003
Pedro Pons — 003
Joseph de Cavera — 003
Fran.co Alvarez — 003
Sebastian G.a — 003
Ju.o G.a — 003
Alfonso Sanchez — 003
Mar.l de S.ta M.a — 003
Fran.co Rodriguez — 003
Fran.co Alvarez — 003
Joseph G.a de los Reyes — 003
Andres blanco — 003
Roque Ris.o — 003
Mar.l de S.tos — 003
Ju.o de la Sada — 003
Alvaro de Grande — 003
Joseph Fran.co alegre — 003
Ju.o Perez — 003
Ju.o Mrn Mre — 003
Ant.o Carreño — 003
Luis Alvarez — 003
Mathias de Cuesta — 003
Bern.do G.s de Pedrosa — 003
Ju.o de Salinas — 003
Pedro de Guzman — 003
Ant.o Ruiz — 003
Alberto Gomez — 003
Enferm.o Fran.co Gomez — 003
Ju.o Sereno — 003
Rafael Fr.z — 003

096

Ayuntamiento de Madrid

Fran.co Lopez — 00 3
Ju.o de Avila — 00 3
Fran.co Lopez — 00 3
Ang.l Ant.o [illegible] — 00 3
Fran.co Ro.o — 00 3
Fran.co Gomez de Vivero — 00 3
Juan Poyrosa — 00 3
Fran.co Gutierrez — 00 3
Ant.o Gomez — 00 3
Ju.o Perez de Benavente — 00 3
Isidro Alvarez — 00 3
Pablo Mrn — 00 3
Ju.o Herrero — 00 3
Ang.l Ramos — 00 3
Andres Alvarez — 00 3
Ju.o de Arze — 00 3
Ant.o Lopez de Mendoza — 00 3
Ant.o Monge — 00 3
Ju.o de Cabrera — 00 3
Ju.o Rodriguez — 00 3
Pasqual Perez — 00 3
Simon Fr.z — 00 3
Pedro Alvarez — 00 3
Isidro de Castro — 00 3
Alex.o Lopez — 00 3
Fran.co Palazios — 00 3
Joseph de Vargas — 00 3
Ju.o Ant.o Gallo — 00 3
Ph.e Sanchez — 00 3
Mrn Ga — 00 3
Fran.co Gonz.z — 00 3

189

Ayuntamiento de Madrid

Pedro de Lerma — 003
Adrian Fernandez — 003
Man.l Cassado — 003
Julian Ferrero — 003
Mathio de Ancares — 003
Joseph G.a — 003
Dom.o Busqueras — 003
Ju.o Enriquez — 003
Man.l de Aguero — 003
Fran.co Ant.o Fr.z — 003
Ju.o Fr.z de la Vallina — 003
Man.l Esteban — 003
Ges.mo Fernandez — 003
Melchor Mar.n — 003
Ju.o Rodriguez — 003
Pedro de Sandre — 003
Ju.o de Miranda — 003
Ju.o Fr.z — 003
Bar.me Rodriguez — 003
Man.l de Quera — 003

En trazon

Alfonso Farina — 018
Fer.do Ximenez — 018
Dom.o Gonz.s — 018
65 Ju.o Ramirez — 018

Monta esta paga 321
trezientos y veinte y un R.s
de V.on q. pago el dho estadia.o

+

Sauado 5 de Sep.re de 1705

Dos tamboreres — 00 6
Man.l de Maraiguí — 00 3
Pedro Goñi — 00 3
Joseph de Carrera — 00 3
Fran.co Aluarez — 00 3
Sebastian G.a — 00 3
Ju.o G.a — 00 3
Alfonso Sanchez — 00 3
Man.l de S.ta M.a — 00 3
Fran.co Rodriguez — 00 3
Fran.co Aluarez — 00 3
Joseph G.a de los Reyes — 00 3
Andres blanco — 00 3
Roque Rodriguez — 00 3
Man.l de S.tos — 00 3
Ju.o de Lorada — 00 3
Aluaro de Grande — 00 3
Joseph Fran.co alegre — 00 3
Ju.o Perez — 00 3
Ju.o Man.l Mire — 00 3
Ant.o Carreño — 00 3
Luis Aluarez — 00 3
Mathias de Cuesta — 00 3
Thom.s G.s de Pedrosa — 00 3
Ju.o de Salinas — 00 3
Pedro de Guzman — 00 3
Ant.o Ruiz — 00 3
Alberto Gomez — 00 3
Infanzo Fran.co Gomez — 00 3
Ju.o Sereno — 00 3
Raphael Fr.z — 00 3

096

Ayuntamiento de Madrid

Fran.co Lopez — 003
Jus.o de Avila — 003
Fran.co Lopez — 003
Mig.l Ant.o Frz — 003
D.n Fran.co Ri.o — 003
Fran.co Gomez de Nuevo — 003
Jus.o Peyrosa — 003
Fran.co Gutierrez — 003
Ant.o Gomez — 003
Jus.o Perez de Benav.te — 003
Isidro Alvarez — 003
Pablo Mrn — 003
Jus.o Herrero — 003
Mig.l Ramos — 003
Andres Alvarez — 003
Jus.o de Arze — 003
Ant.o Lopez de Mendoza — 003
Ant.o Monge — 003
Jus.o de Cabrera — 003
Jus.o Rodriguez — 003
Pasqual Perez — 003
Simon Frz — 003
Pedro Alvarez — 003
Isidro de Castro — 003
Alex.o Lopez — 003
Fran.co Palacios — 003
Joseph de Bango — 003
Jus.o Ant.o Gallo — 003
Ph.e Sanchez — 003
Martin G.a — 003
Fran.co Gonzalez — 003

182

Ayuntamiento de Madrid

+

189

Pedro de Lerma — 003
Adrian Fernandez — 003
Man.l Casado — 003
Julian Ferrero — 003
Matheo de Ancaes — 003
Joseph G.a — 003
Dom.o Busqueros — 003
Ju.o Enriquez — 003
Man.l de Aguero — 003
Fran.co Ant.o Fr.z — 003
Ju.o Fr.z de la Ballina — 003
Man.l Esteban — 003
Ger.mo Fr.z — 003
Melchor Ruiz — 003
Ju.o Rodriguez — 003
Pedro de Sandre — 003
Ju.o de Miranda — 003
Ju.o Fr.z — 003
Bar.me Rodriguez — 003
Man.l de Guero — 003
Alfonso Farine — 003
Fer.do Ximenez — 003
Dom.o Gonz.z — 003
Ju.o Ramirez — 003

este dia entraron

Dom.o Lopez — 023
Joseph Garzia — 023
88 Nicolas Garzia — 023

Monta esta paga 330

trezientos y treinta R.s de v.n

y pagó el dho este dia

Dom.º 6 de Sep.re de 1705

Dos tamborea — 006
Man.l de Llarrigui — 003
Pedro Gonz.s — 003
Joseph de Carrera — 003
Fran.co Alvarez — 003
Sebastian G.a — 003
Ju.o Garzia — 003
Alfonso Sanchez — 003
Juan de S.ta M.a — 003
Fran.co Rodriguez — 003
Fran.co Alvarez — 003
Joseph G.a de los Reyes — 003
Andres Blanco — 003
Roque Rodriguez — 003
Man.l de S.tos — 003
Ju.o de Losada — 003
Alvaro de Grande — 003
Joseph Fran.co alegre — 003
Ju.o Perez — 003
Ju.o Man.l Mre — 003
Ant.o Cariño — 003
Luis Alvarez — 003
Mathias de Cuesta — 003
Thom.s G.z de Pedrosa — 003
Ju.o de Salinas — 003
Pedro de Guzman — 003
Ant.o Ruiz — 003
Alberto Gomez — 003
enferm.o Fran.co Gomez — 003
Ju.o Sereño — 003
Raphael Fr.z — 003

096

Fran.co Lopez — 0 0 3
Ju.o de Avila — 0 0 3
Chan.l Lopez — 0 0 3
Ang.l Ant.o Saz — 0 0 3
Fran.co Rodriguez — 0 0 3
Fran.co Gomez de Rivero — 0 0 3
Ju.o Pezoa — 0 0 3
Fran.co Gutierrez — 0 0 3
Ant.o Gomez — 0 0 3
Ju.o Perez de Venan.te — 0 0 3
Isidro Alvarez — 0 0 3
Pablo Man — 0 0 3
Ju.o Herrero — 0 0 3
Ang.l Ramos — 0 0 3
Andres Alvarez — 0 0 3
Ju.o de Arze — 0 0 3
Ant.o Lopez de Mendoza — 0 0 3
Ant.o Monge — 0 0 3
Ju.o de Cabrera — 0 0 3
Ju.o Rodriguez — 0 0 3
Pasqual Perez — 0 0 3
Simon Fr.co — 0 0 3
Pedro Alvarez — 0 0 3
Isidro de Castro — 0 0 3
Alex.o Lopez — 0 0 3
Fran.co Palazios — 0 0 3
Joseph de Bango — 0 0 3
Ju.o Ant.o Gallo — 0 0 3
Ph.e Sanchez — 0 0 3
Martin Garzia — 0 0 3
Fran.co Gonzalez — 0 0 3

182

Ayuntamiento de Madrid

Pedro Alterma — 003
Adrián Fernandez 003
Juan Casado — 003
Julian Ferrero — 003
Matheo de Arcaser 003
Joseph Gª — 003
Domº Busquera — 003
Juº Enriquez — 003
Juan Deaguero — 003
Franco Antº Fz — 003
Juº Fz de la Vallena 003
Juan Esteban — 003
Gerº Fz — 003
Melchor Mir — 003
Juº Rodrigz — 003
Pedro de Sandre 003
Juº de Miranda — 003
Juº Fz — 003
Barme Rodriguez — 003
Juan de Quero — 003
Alfonso Farina — 003
Fer do Ximenez — 003
Domº Gonz — 003
Juº Ramirez — 003
Domº Lopez — 003
Joseph Gª — 003
Nicolas Garzia — 003
en este dia entro
89 Juº Bazquez — 018
90 Franco de Quintana — 018
Monta Rezº y Seruº — 306
pagó el dho este dia

Lunes 7 de Sep.re de 1705

Dos tambores — 006
Thn de Marsigui — 003
Pedro Gonz.s — 003
Joseph de Carrera — 003
Fran.co Aluarez — 003
Sebastian G.a — 003
Ju.o G.a — 003
Alfonso Sanchez — 003
Thom.s de S.ta M.a — 003
Fran.co Rodriguez — 003
Fran.co Aluarez — 003
Joseph G.a de los Reies — 003
Andres Blanco — 003
Roque Rodriguez — 003
Thom.s de S.tos — 003
Ju.o de Losada — 003
Aluaro de Grande — 003
Joseph Fran.co Alegre — 003
Juan Perez — 003
Ju.o Thn Mre — 003
Ant.o Carreño — 003
Luis Aluarez — 003
Mathias de Cuesta — 003
Dom.o G.z de Pedrosa — 003
Juan de Salinas — 003
Pedro de Guzman — 003
Ant.o Ruiz — 003
Alberto Gomez — 003
Fran.co Gomez — 003
Juan Serrano — 003
Raphael Fr.z — 003

: 96 —

Ayuntamiento de Madrid

Fran.co Lopez — 3
Ju.o de Avila — 3
Man.l Lopez — 3
Mig.l Ant.o Frz — 3
Fran.co Ri.o — 3
Fran.co Gomez Rivero — 3
Ju.o Peyrosa — 3
Fran.co Gutierrez — 3
Ant.o Gomez — 3
Ju.o Perez de Venav.te — 3
Isidro Alvarez — 3
Pablo Mrn — 3
Ju.o Herrero — 3
Mig.l Ramos — 3
Andres Alvarez — 3
Ju.o de Arze — 3
Ant.o Lopez de Mendoza — 3
Ant.o Monge — 3
Ju.o de Cabrera — 3
Ju.o Rodriguez — 3
Pasqual Perez — 3
Simon Frz — 3
Pedro Alvarez — 3
Isidro de Castro — 3
Alex.o Lopez — 3
Fran.co Palazios — 3
Joseph de Vango — 3
Ju.o Ant.o gallo — 3
Ph.e Sanchez — 3
Mrn Garzia — 3
Fran.co Gonz.s — 3

189

Ayuntamiento de Madrid

N

~~026~~

189

Pedro de Lerma — 003
Adrian Fernandez — 003
Man.l Casado — 003
Julian Ferrero — 003
Matheo de Ancares — 003
Joseph G.a — 003
Dom.o Busqueras — 003
Ju.o Enriquez — 003
Man.l de Agueso — 003
Fran.co Ant.o Fr.z — 003
Ju.o Fr.z de Caballero — 003
Man.l Esteban — 003
Ger.mo Fr.z — 003
Melchor Mar.n — 003
Ju.o Rodiles — 003
Pedro de Sandre — 003
Ju.o de Miranda — 003
Ju.o Fr.z — 003
Bar.me Rodriguez — 003
Man.l de Fuero — 003
Alfonso Fariña — 003
Fer.do Ximenez — 003
Dom.o Gonz.z — 003
Ju.o Ramirez — 003
Dom.o Lopez — 003
Joseph G.a — 003
Nicolas Garcia — 003
Ju.o Bazquez — 003
Fran.co de Quintana — 003

216

Ayuntamiento de Madrid

Este dia entraron

Fer.do de Valdes — 18
Fran.co de Aranda — 18
Man.l Lor.o Carvallido — 18
Ju.o de Agueyro — 22

352

Ju.o Luis de Zebra — 18
Blas Moreno — 18

388

Monta esta pag.a trezientos y ochenta y ocho R.s y m.o de V.on q pagó el dho este dia

Martes 8 de Sep.re de 170.

Dos tambores — 6
Man.l de Marriqui — 3
Pedro Gonz.s — 3
Joseph de Carrera — 3
Fran.co Alvarez — 3
Sebastian G.a — 3
Sendo Ju.o Garzia — 3
Alfonso Sanchez — 3
Man.l de S.ta M.a — 3
Fran.co Rodriguez — 3
Fran.co Alvarez — 3
Joseph G.a de los Reyes — 3
Andres Blanco — 3
Roque Rodriguez — 3

41

Ayuntamiento de Madrid

+

	45
Man.l de S.tos	3
Ju.o de Losada	3
Alvaro de Grande	3
Joseph Fran.co Olegre	3
Juan Perez	3
Ju.o Man.l Mir	3
Ant.o Carreño	3
Luis Alvarez	3
Mathias de Cuesta	3
Thom.s Z. de Pedrosa	3
Ju.o de Gabinas	3
Pedro de Guzman	3
Ant.o Ruiz	3
Alberto Gomez	3
Enfermo Fran.co Gomez	3
Ju.o Sereño	3
Raphael Fr.z	3
Fran.co Lopez	3
Ju.o de Mula	3
Man.l Lopez	3
Mig.l Ant.o Gomez	3
D.n Fran.co Rodrig.z	3
Fran.co Gomez Rivero	3
Ju.o Peyrora	3
Fran.co Gutierrez	3
Ant.o Gomez	3
Ju.o Perez de Renav.te	3
Isidro Alvarez	3
Pablo Man.l	3
Ju.o Herrero	3
Ang.l Ramos	3
Andres Alvarez	3
	151

Ayuntamiento de Madrid

Juan de Arze — 003
Ant.º lopez de Mendoza — 003
Ant.º Monge — 003
Ju.º de Cabrera — 003
Ju.º Rodriguez — 003
Pasqual Perez — 003
Simon Fr.z — 003
Pedro Alz — 003
Isidro de Castro — 003
Alex.º lopez — 003
Fran.co Palacios — 003
Joseph de Vargas — 003
Ju.º Ant.º gallo — 003
Ph.e Sanchez — 003
Bern.do Garcia — 003
Fran.co Gomez — 003
Pedro de Lerma — 003
Adrian Hernandez — 003
Man.l Casado — 003
Julian Ferrero — 003
Mathias de Ancares — 003
Joseph G.a — 003
Dom.º Busqueras — 003
Ju.º Enriquez — 003
Man.l de Aguero — 003
Fran.co Ant.º Fr.z — 003
Ju.º Fr.z de la Vallina — 003
Man.l Esteban — 003
Ger.mo Fr.z — 003
Melchor Mrn — 003
Ju.º Rodriguez — 003
Pedro de Sandoval — 003

247

Ayuntamiento de Madrid

Juº de Miranda — 003
Juº Fernandez — 003
Bartme Rodriguez — 003
Manl de Quero — 003
Alfonso Sanina — 003
Ferdo Ximenez — 003
Domº Gonzz — 003
Juº Ramirez — 003
Domº Lopez — 003
Joseph Gª — 003
Nicolas Gª — 003
Juº Barquez — 003
Franco de Quintana — 003
Ferdo de Valdes — 003
Franco de Branda — 003
Manl Lorº Carvallido — 003
Juº de Agueyro — 003
Juº Luis de Zabra — 003
Blas Moreno — 003
este dia entraron;
97 Franco Garzia — 022
98 Clemte Cabobila — 022

348

Monta esta paga trezientos y quarenta y ocho Rs de Von, q pagó el dho este dia

Miércoles 9 de Sept.re
de 1705 =

Dos tambores — 006
Mrn de Ylarrigui — 003
Pedro Gonz.z — 003
Joseph de Carrera — 003
Fran.co Alvarez — 003
Sebastian G.a — 003
enferm. Ju.o Garzia — 003
Alfonso Sanchez 003
Juan de S.ta M.a — 003
Fran.co Rodriguez — 003
Fran.co Alvarez — 003
Joseph G.a de los Reyes 003
Andres Blanco — 003
Roque Rodriguez — 003
Juan de S.tos — 003
Ju.o de Losada — 003
Alvaro de Grande — 003
Joseph Fran.co Alegre — 003
Ju.o Perez — 003
Ju.o Thn Mre — 003
Ant.o Carreño — 003
Luis Alvarez — 003
Mathias de Cuesta — 003
Thom.s Gon.z de Pedrosa — 003
Pedro de Guzman — 003
Ant.o Ruiz — 003
Alberto Gomez — 003
enfermo Fran.co Gomez — 003
Ju.o Sereño — 003

090

Ayuntamiento de Madrid

+

090 —

Rafael Frz — 003
Franco Lopez — 003
Juo de Avila — 003
Franco Lopez — 003
Migl Antº Gonzz — 003
Franco Riso — 003
Franco Gomez Vuaro — 003
Juo Peyrosa — 003
Franco Gutierrez — 003
Antº Gomez — 003
Juo Perez de Venavte — 003
Ysidro Alvarez — 003
Pablo Mrn — 003
Juo Herrero — 003
Migl Ramos — 003
Andres Alvarez — 003
Juo de Arzo — 003
Antº Lopez de Mezza — 003
Antº Monge — 003
Juo de Cabrera — 003
Juo Rodriguez — 003
Pasqual Perez — 003
Simon Frz — 003
Pedro Alvarez — 003
Ysidro de Castro — 003
Alexº Lopez — 003
Franco Palazios — 003
Joseph de Vargas — 003
Juo Antº Gallo — 003
Phe Sanchez — 003

180

Ayuntamiento de Madrid

180

Man.l G.a — 003
Fran.co Gonz.z — 003
Pedro de Lerma — 003
Adrian Fernandez — 003
Man.l Casado — 003
Julian Ferrero — 003
Thatheo de Ancares — 003
Joseph G.a — 003
Dom.o Busqueros — 003
Ju.o Enriquez — 003
Man.l de Aguero — 003
Fran.co Ant.o Fr.z — 003
Ju.o Fr.z de la Ballina — 003
Man.l Esteban — 003
Ger.mo Fr.z — 003
Melchor Man.n — 003
Ju.o Rodiles — 003
Pedro de Sandre — 003
Ju.o de Miranda — 003
Ju.o Fr.z — 003
Bar.me Rodriguez — 003
Than.l de Quero — 003
Alfonso Farina — 003
Fer.do Ximenez — 003
Dom.o Gonz.z — 003
Ju.o Ramirez — 003
Dom.o Lopez — 003
Joseph G.a — 003
Nicolas G.a — 003
Ju.o Basquez — 003

270

Ayuntamiento de Madrid

+

270

Fran.co de quintana — 3
Fer.do de Valdes — 3
Fran.co de Aranda — 3
Man.l Lor.o Carvallido — 3
Ju.o de Agueyro — 3
Ju.o Luis de Zebra — 3
Blas, moreno — 3
Fran.co Garzia — 3
Clem.te Cabobila — 3

Entraron este dia

Lucas Colomo — 18
99 — Man.l Erranz, — 18

333

Monta esta pagas trezientos y treinta y tres r.s de v.on que pago el dho este dia

Suebesto de Sep.re de 1705

Dos tambores — 6
Man.l de Marriquin — 3
Pedro Gonz.z — 3
Joseph de Carrera — 3
Fran.co Alvarez — 3
Sebastian G.a — 3
Enferm.o Ju.o G.a — 3
Alfonso Sanchez — 3
Man.l de S.ta M.a — 3
Fran.co Rodriguez — 3
Fran.co Alvarez — 3

36

Ayuntamiento de Madrid

Joseph Gª de los Reyes — 003
Andres blanco — 003
Roque Rodriguez — 003
Man.l de S.tos — 003
Ju.o de Losada — 003
Aluaro de Grande — 003
+ Joseph Fran.co alegre — 003
Ju.o Perez — 003
Ju.o Man.l Mro — 003
Ant.o Carreño — 003
Luis Aluarez — 003
Mathias de Cuesta — 003
Thom.s Gz de Pedrosa — 003
Pedro de Guzman — 003
Ant.o Ruiz — 003
Alberto Gomez — 003
Enfermo Fran.co Gomez — 003
Ju.o Sereno — 003
Rafael Frz — 003
Fran.co Lopez — 003
Ju.o de Auila — 003
Man.l Lopez — 003
Mig.l Ant.o Gomez — 003
D.n Fran.co Rivº — 003
Fran.co Gomez de Riuero — 003
Ju.o Peyrosa — 003
Fran.co Gutierrez — 003
Ant.o Gomez — 003
Ju.o Perez de Benau.te — 003
Isidro Aluarez — 003
Pablo Man — 003
Ju.o Herrero — 003

132

Ayuntamiento de Madrid

+

132

Mg.l Ramos — 3
Andres Alvarez — 3
Ju.o de Arze — 3
Ant.o Lopez de Mendoza — 3
Ant.o Monge — 3
Ju.o de Cabrera — 3
Ju.o Rodriguez — 3
Pasqual Perez — 3
Simon Frz — 3
Pedro Alvarez — 3
Isidro de Castro — 3
Alex.o Lopez — 3
Fran.co Palacios — 3
Joseph de Vango — 3
Ju.o Ant.o Gallo — 3
Ph.e Sanchez — 3
Man.l Garzia — 3
Fran.co Gonz.z — 3
Pedro de Lerma — 3
Adrian Ernandez — 3
Man.l Cassado — 3
Julian Ferrero — 3
Matheo de Arcaz — 3
Joseph G.a — 3
Dom.o Vasqueras — 3
Ju.o Enriquez — 3
Man.l de Aguero — 3
Fran.co Ant.o Frz — 3
Ju.o Frz de la Ballina — 3
Man.l Esteban — 3

222

Ayuntamiento de Madrid

Ger.mo Fran.co — 003
Melchor Mar.n — 003
Ju.o Rodiles — 003
Pedro de Sandre — 003
Ju.o de Miranda — 003
Ju.o Fran.co — 003
Bar.me Rodriguez — 003
Chan.l de Quero — 003
Alfonso Farina — 003
Fer.do Ximenez — 003
Dom.o Gonz.z — 003
Ju.o Ramirez — 003
Dom.o Lopez — 003
Joseph G.a — 003
Nicolas G.a — 003
Ju.o Bazquez — 003
Fran.co de Quintana — 003
Fer.do de Valdes — 003
Fran.co de Aranda — 003
Chan.l Lor.o Carvallido — 003
Ju.o de Aguirre — 003
Ju.o Luis de Zebra — 003
Blas moreno — 003
Fran.co Garzia — 003
Clem.te Cabobila — 003
Lucas Colomo — 003
99 Chan.l Errans — 003

Monta esta pagas 303

trez.tos y tres R.s V.on q pagó el
dho este dia

Viernes 11 de Abril

	Dos tamboreis	6
	Mrn de Olaruzu	3
	Pedro Gonz	3
	Joseph de Carrera	3
	Fran.co Alvarez	3
	Sebastian G.a	3
Enfermo	Ju.o G.a	3
	Alfonso Sanchez	3
	Man.l de S.ta M.a	3
	Fran.co Rodriguez	3
	Fran.co Alvarez	3
	Joseph G.a de los Reyes	3
	Andres Blanco	3
	Roque Rodriguez	3
	Man.l de S.tos	3
	Ju.o de Losada	3
	Alvaro de Grande	3
	Joseph Fran.co Alegre	3
	Ju.o Perez	3
	Ju.o Mrn Mrz	3
	Ant.o Carreño	3
	Luis Alvarez	3
	Mathias de Cuesta	3
	Thom.s de Pedrosa	3
	Pedro de Guzman	3
	Ant.o Ruiz	3
	Alberto Gomez	3
	Fran.co Gomez	3
Enfermo	Ju.o Sereno	3
	Raphael Fr.z	3
	Fran.co Lopez	3
	Ju.o de Avila	3
		99

Ayuntamiento de Madrid

099

Juan Lopez — 003
Miguel Ant.o Gon.z — 003
Fran.co Ris.o — 003
Fran.co Gomez de Rivero — 003
Ju.o Pegrosa — 003
Fran.co Gutierrez — 003
Ant.o Gomez — 003
Ju.o Perez de Venaut.e — 003
Isidro Alvarez — 003
Pablo Mrn — 003
Ju.o Herrero — 003
Miguel Ramos — 002
Andres Alvarez — 003
Ju.o de Arze — 003
Ant.o Lopez de Mendoza — 003
Ant.o Monge — 003
Ju.o de Cabrera — 003
Ju.o Rodriguez — 003
Pasqual Perez — 003
Simon Gil — 003
Pedro Alvarez — 003
Isidro de Castro — 003
Alex.o Lopez — 003
Fran.co Palacios — 003
Joseph de Vargas — 003
Ju.o Ant.o Gallo — 003
Ph.e Sanchez — 003
Mrn Garcia — 003
Fran.co Gonz.z — 003
Pedro de Lerma — 003
Adrian Fernandez — 003

192

Ayuntamiento de Madrid

Man.l Cassado — 00 3
Julian Ferrero — 00 3
Matheo de Ancares — 00 3
Joseph G.a — 00 3
Dom.o Busquesar — 00 3
Ju.o Enriquez — 00 3
Man.l de Aguero — 00 3
Fran.co Ant.o Paz — 00 3
Ju.o Paz de la Ballina — 00 3
Man.l Esteban — 00 3
Ger.mo Paz — 00 3
Melchor Mar.n — 00 3
Ju.o Rodriguez — 00 3
Pedro de Sandre — 00 3
Ju.o de Miranda — 00 3
Ju.o Paz — 00 3
Bar.me Rodriguez — 00 3
Man.l de Guero — 00 3
Alfonso Farina — 00 3
Fer.do Ximenez — 00 3
Dom.o Gonz.z — 00 3
Ju.o Ramirez — 00 3
Dom.o Lopez — 00 3
Joseph G.a — 00 3
Nicolas G.a — 00 3
Ju.o Bazquez — 00 3
Fran.co de Quintana — 00 3
Fer.do de Valdes — 00 3
Fran.co de Aranda — 00 3
Man.l Leal Carvallido — 00 3

282

Ayuntamiento de Madrid

282

Juº de Aguyro — 003
Juº Luis de Zebra — 003
Blas moreno — 003
Franº Garzia — 003
Clemte Cabouila — 003
Lucas Colomo — 003
Chanl Errans — 003

Entraron

Anto Santos — 018
Domº Antº — 025 ½
Thomas Ruiz — 018
Rosendo Antº — 018
Anto Rubio — 018
Juº Ruiz — 018
Blas de Estebania — 018
Salbador Gabilan — 018

Monta esta paga — 454 ½

Quatrozientos y Zinqta y quatro rs
y mrs de vn que pago el dho
este dia

Ayuntamiento de Madrid

Sauado 12 de Sep.re de 1705

Dos tambores — 006
Fran.co de Ylarrigui — 003
Pedro Gonz.z — 003
Joseph de Carrere — 003
Fran.co Aluarez — 003
Sebastian G.a — 003
Enfermo Ju.o Garzia — 003
Alfonso Sanchez — 003
Fran.co de S.ta M.a — 003
Fran.co Rodriguez — 003
Fran.co aluarez — 003
Joseph G.a de los Reyes — 003
Andres blanco — 003
Roque Rodriguez — 003
Fran.co de S.tos — 003
Ju.o de Losada — 003
Aluaro de Grande — 003
Joseph Fran.co alegre — 003
Ju.o Perez — 003
Ju.o Fran.co Ynz.e — 003
Ant.o Carreño — 003
Luis Aluarez — 003
Mathias de Cuesta — 003
Thom.s de Pedrosa — 003
Pedro de Guzman — 003
Ant.o Ruiz — 003
Alberto G[illegible]ez — 003
Enfermo Fran.co Gomez — 003
Ju.o Sereno — 003
Rafael Ruiz — 003
Fran.co Lopez — 003
Ju.o de Auila — 003

99

Ayuntamiento de Madrid

Man.l Lopez — 003
Mig.l Ant.o Gon.l — 003
Fran.co Ri.o — 003
Fran.co Gomez Viuero — 003
Ju.o Peyrosa — 003
Fran.co Gutierrez — 003
Ant.o Gomez — 003
Ju.o Perez de Benau.te — 003
Isidro Aluarez — 003
Pablo Mar.n — 003
Ju.o Herrero — 003
Mig.l Ramos — 003
Andres Aluarez — 003
Ju.o de Arze — 003
Ant.o Lopez de Men.za — 003
Ant.o Thonge — 003
Ju.o de Cabrera — 003
Ju.o Rodriguez — 003
Pasqual Perez — 003
Simon Fr.z — 003
Pedro Aluarez — 003
Isidro de Castro — 003
Alex.o Lopez — 003
Fran.co Palazios — 003
Joseph de Vargo — 003
Ju.o Ant.o Gallo — 003
Ph.e Sanchez — 003
Mar.n Garzia — 003
Fran.co Gonz.l — 003
Pedro de Lerma — 003
Adrian Fernandez — 003

192

Ayuntamiento de Madrid

Man.l Cassado — 00 3
Julian Ferrero — 00 3
Matheo de Arcaro 00 3
Joseph G.a — 00 3
Enfermo Dom.o Busqueras — 00 3
dho — Ju.o Enriquez — 00 3
Man.l de Aguero — 00 3
Fran.co Ant.o Frz — 00 3
Ju.o Frz de la Ballina 00 3
Man.l Esteban — 00 3
Ger.ma Frz — 00 3
Melchor Mrn — 00 3
Ju.o Rodiles — 00 3
Pedro de Sandre — 00 3
Ju.o de Miranda — 00 3
Ju.o Frz — 00 3
Bar.me Rodriguez 00 3
Man.l de Guera — 00 3
Alfonso Fariña — 00 3
Fer.do Ximenez — 00 3
Dom.o Gonz — 00 3
Ju.o Ramirez — 00 3
Dom.o Lopez — 00 3
Joseph G.a — 00 3
Nicolas G.a — 00 3
Ju.o Basquez — 00 3
Fran.co de Quintana 00 3
Fer.do de Valdes — 00 3
Fran.co de Aranda 00 3
Man.l Lor.o Carv.do — 00 3

282

Ayuntamiento de Madrid

Juº de Agueyro — 003
Juº luis de Zebra — 003
Blas moreno — 003
Franco Garzia — 003
Clemte, Cabouila — 003
Lucas Coloma — 003
Manl, Errarz — 003
Antl Santos — 003
Domº Antº — 003
Thomas Ruiz — 003
Rosendo Antº — 003
Antº Rubio — 003
Juº Ruiz — 003
Blas de estebania — 003
Saluador Gabilan — 003

Entro

108 Alonso de Otero — 018

Monta esta paga 345

trezientos y quarenta y cinco Rs
de vn que pagó el dho este dia

Dom.º 13 de Sep.re de 1705

Dos tambores — 006
Mrn de Marrugui — 003
Pedro Gonz — 003
Joseph de Carrera — 003
Fran.co Alvarez — 003
Sebastian G.a — 003
Enfermo Ju.o G.a — 003
Alfonso Sanchez — 003
Man.l de S.ta M.a — 003
Fran.co Rodriguez — 003
Fran.co Alvarez — 003
Joseph G.a de las Vezes — 003
Andres Blanco — 003
Roque Rodriguez — 003
Man.l de S.ta — 003
Ju.o de Losada — 003
Alvaro de Grande — 003
Joseph Fran.co Alegre — 003
Ju.o Perez — 003
Ju.o Man.l Mre — 003
Ant.o Carreño — 003
Luis Alvarez — 003
Mathias de Cuesta — 003
Thom.s G.z de Pedrosa — 003
Pedro de Guzman — 003
Ant.o Ruiz — 003
Alberto Gomez — 003
Enfer.o Fran.co Gomez — 003
Ju.o Sereño — 003
Raphael Fre — 003
Fran.co Lopez — 003
Ju.o de Avila — 003

099

Ayuntamiento de Madrid

Juan Lopez — 003
Mig.l Ant.o Gor.s — 003
D.n Fran.co Ru.a — 003
Fran.co Gomez Vivero — 002
Ju.o Pezzosa — 002
Fran.co Gutierrez — 002
Ant.o Gomez — 003
Ju.o Perez de Nevau.ta — 003
Isidro Alvz — 003
Pablo Mari — 003
Ju.o herrero — 003
Mig.l Ramos — 002
Andres Alvz — 003
Ju.o de Arce — 003
Ant.o Lopez de Mendoza — 003
Ant.o Monge — 003
Ju.o de Cabrera — 003
Ju.o Rodriguez — 003
Pasqual perez — 003
Simon Fr.z — 003
Pedro Alvarez — 003
Isidro de Castro — 003
Ales.o Lopez — 003
Fran.co Palacios — 003
Joseph de Vargas — 003
Ju.o Ant.o gallo — 003
Ph.e Sanchez — 003
Mar.n Garzia — 002
Fran.co Gonz.z — 003
Pedro de Lerma — 003
Adrian Fernandez — 003

192

Man.l Cassado — 00 3
Julian Ferrero — 00 3
Matheo de Ancares — 00 3
en ser.o Joseph G.a — 00 3
dha Dom.o Busquera — 00 3
Ju.o Enriquez — 00 3
Man.l de Aguero — 00 3
Fran.co Ant.o Fr.z — 00 3
Ju.o Fr.z de la Ballina — 00 3
Man.l Esteban — 00 3
Ger.mo Fr.z — 00 3
Melchor Mar.n — 00 3
Ju.o Rodriguez — 00 3
Pedro de Sanchez — 00 3
Ju.o de Miranda — 00 3
Ju.o Fr.z — 00 3
Bart.me Rodriguez — 00 3
Man.l de Guero — 00 3
Alfonso Fraine — 00 3
Fer.do Ximenez — 00 3
Dom.o Gonz.z — 00 3
Ju.o Ramirez — 00 3
Dom.o Lopez — 00 3
Joseph G.a — 00 3
Nicolas G.a — 00 3
Ju.o Barquez — 00 3
Fran.co de Quintana — 00 3
Fer.do de Valdes — 00 3
Fran.co de Miranda — 00 3
Man.l Lor.o Carvalhdo — 00 3

282

Ayuntamiento de Madrid

282

Juº de Agueyro — 003
Juº luis de Zebra — 003
Blas moreno — 003
Franco Gª — 003
Clemte Cabouila — 003
Lucas Colomo — 003
Thoml Errauz — 003
Antº Sres — 003
Domº Antº — 003
Thomas Ruiz — 003
Rosendo Antº — 003
Antº Rubio — 003
Juº Ruiz — 003
Blas de Estebania — 003
Saluador Gabilan — 003
Alº de Otero — 003

Entraron este dia

Cipriano del Rº — 018
Thoml Rey — 018
Juº Antº Mendez — 018
Luis Algado — 018
113 — Juº de Cassapal — 018

Monta esta — 120

paga Quatrozientos y
Veinte rs de vn que pagó
este dia

Lunes 11 de Sept.re de 1705

Dos tambores — 6
Mrn de Zlatrigui — 3
Pedro Gonz.s — 3
Joseph de Carrera — 3
Fran.co Alvarez — 3
S. Bastian G.a — 3
Ju.o G.a — 3
Enfer.o Alfonso Sanchez — 3
Man.l de S.ta M.a — 3
Fran.co Rodriguez — 3
Fran.co Alvarez — 3
Joseph G.a de los Reyes — 3
Andres Blanco — 3
Roque Rodriguez — 3
Man.l de S.tos — 3
Ju.o de Losada — 3
Alvaro de Grande — 3
Joseph Fran.co alegre — 3
Ju.o Perez — 3
Ju.o Mrn Mre — 3
Ant.o Carreño — 3
Luis Alvarez — 3
Mathias de Cuesta — 3
Dom.o G.z de Pedrosa — 3
Pedro de Guzman — 3
Ant.o Ruiz — 3
Alberto Gomez — 3
Fran.co Gomez — 3
Enfermo Ju.o Sereño — 3
Rafael Frz — 3
Fran.co Lopez — 3
Ju.o de Avila — 3

99

Ayuntamiento de Madrid

	0 99
Juan Lopez	0 0 3
Mig.l Ant.o Gonz.s	0 0 3
D.n Fran.co Rs.s	0 0 3
Fran.co Gomez de Nuero	0 0 3
Ju.o Peyrosa	0 0 3
Fran.co Gutierrez	0 0 3
Ant.o Gomez	0 0 3
Ju.o Perez de Nonau.te	0 0 3
Isidro Alvez	0 0 3
Pablo Mar.te	0 0 3
Ju.o Herrero	0 0 3
Mig.l Ramos	0 0 2
Andres Alvez	0 0 3
Ju.o de Haze	0 0 3
Ant.o Lopez de Mer.za	0 0 3
Ant.o Monge	0 0 3
Ju.o de Cabrera	0 0 3
Ju.o Rodriguez	0 0 3
Pasqual Perez	0 0 3
Simon Fr.z	0 0 3
Pedro Alvarez	0 0 3
Isidro de Castro	0 0 3
Alex.o Lopez	0 0 3
Fran.co Palazios	0 0 3
Joseph de Vango	0 0 3
Ju.o Ant.o gallo	0 0 3
Ph.e Sanchez	0 0 3
Man.l Fa	0 0 3
Fran.co Gonz.s	0 0 3
Pedro de Lerma	0 0 3
Adrian Ernandez	0 0 3
	192

Ayuntamiento de Madrid

Man.l Cassado — 3
Julian Ferrero — 3
Mathias de Ancares — 3
Joseph G.a — 3
Enfer.o dho Dom.o Busquera — 3
Ju.o Enriquez — 3
Man.l de Aguero — 3
Fran.co Ant.o Frz — 3
Ju.o Frz de Labalhina — 3
Man.l Esteban — 3
Ges.mo Frz — 3
Melchor Martin — 3
Ju.o Rodrigu — 3
Pedro de Sandre — 3
Ju.o de Miranda — 3
Ju.o Frz — 3
Bar.me Rodriguez — 3
Man.l de Guero — 3
Alfonso Fernan — 3
Fer.do Ximenez — 3
Dom.o Gonz — 3
Ju.o Ramirez — 3
Dom.o Lopez — 3
Joseph G.a — 3
Nicolas G.a — 3
Juan Barquez — 3
Fran.co de Quintana — 3
Fer.do de Valdes — 3
Fran.co de Miranda — 3
Man.l Lor.o Cau.do — 3

282

Ayuntamiento de Madrid

Juº de Aguerro — 003
Juº Luis de Zabra — 003
Blas moreno — 003
Franco Gª — 003
Clemte Cabovila — 003
Lucas Colomo — 003
Juan Serrano — 003
Antº Sobos — 003
Domº Antº — 003
Thomas Ruiz — 003
Rosendo Antº — 003
Antº Rubio — 003
Juº Ruiz — 003
Blas de Estebania — 003
Saluador Gauilan — 003
Alº Otero — 003
Zipriano de Rl — 003
Juan Rey — 003
Juº Antº Mendez — 003
Luis Delgado — 003
Juº de Cassapal — 003

Entra este dia

111 Bizente Canete — 018

Monta esta pagas 363

trez tos y sesenta y tres Rs vn

y pago el dho este dia

Martes 15 de Sep.re de 705

Dos tambores — 006
Mrn de Marriquin — 003
Pedro Gonz.s — 003
Joseph de Carrera — 003
Fran.co Alvarez — 003
S. Bastian G.a — 003
Enfer.o Ju.o G. — 003
Alfonso Sanchez — 003
Char.l de S.ta M.a — 003
Fran.co Rodriguez — 003
Fran.co Alvarez — 003
Joseph G.a de los Reyes — 003
Andres Blanco — 003
Roque Rodriguez — 003
Char.l de S.tos — 003
Ju.o de Losada — 003
Alvaro de Grande — 003
Joseph Fran.co Alegre — 003
Ju.o Perez — 003
Ju.o Mrn Mre — 003
Ant.o Carreño — 003
Luis Alvarez — 003
Mathias de Cuesta — 003
Thom.s G. de Pedrosa — 003
Ant.o Ruiz — 003
Alberto Gomez — 003
Enfer.o Fran.co Gomez — 003
Ju.o Sereño — 003
Rafael Fiz — 003
Fran.co Lopez — 003
Ju.o de Avila — 003
Char.l Lopez — 003

099

Ayuntamiento de Madrid

99

Ang.l Ant.o gon — 003
D.n Fran.co Vis.o — 003
Fran.co Gomez de Nevero — 003
Ju.o Peyrosa — 003
Fran.co Gutz — 003
Ant.o gomez — 003
Ju.o perez de Nevar.te — 003
Ysidro Alu — 003
Pablo Man.l — 003
Ju.o herrero — 003
Ang.l Ramos — 003
Andres Alu — 003
Ju.o de Arze — 003
Ant.o lopez de mer.ze — 003
Ant.o Monge — 003
Ju.o de Cabrera — 003
Ju.o Rodriguez — 003
Pasqual Perez — 003
Simon fris — 003
Pedro Alu — 003
Ysidro de Castro — 003
Alebo Lopez — 003
Fran.co Palazios — 003
Joseph de Vargo — 003
Ju.o Ant.o gallo — 003
Ph.e Sanchez — 003
Mrn Ga — 003
Fran.co Gonz — 003
Pedro de Lerma — 003
Adrian Ernandez — 003
Man.l Cascado — 003

192

Ayuntamiento de Madrid

Julián Ferrero — 3
Matheo de Arcaro — 3
Josephg.a — 3
Dom.o Busqueros — 3
Ju.o Enriquez — 3
Man.l de Aguero — 3
Fran.co Ant.o Frz — 3
Ju.o Frz de la Bellena — 3
Man.l Esteban — 3
Ger.mo Frz — 3
Melchor Mar — 3
Ju.o Rodiles — 3
Pedro de Gandre — 3
Ju.o de Miranda — 3
Ju.o Frz — 3
Bar.me Rodriguez — 3
Man.l de Guero — 3
Alfonso Farina — 3
Fer.do Ximenez — 3
Dom.o Gonz.z — 3
Ju.o Ramirez — 3
Dom.o Lopez — 3
Josephg.a — 3
Nicolas G.a — 3
Ju.o Bazquez — 3
Fran.co de Quintana — 3
Fer.do Valdes — 3
Fran.co de Aranda — 3
Man.l Lor.o Carv.do — 3
Ju.o de Aguero — 3

282

Infer.o Dho.

Juº luis de Zebre — 003
Blas moreno — 003
Franco g — 003
Clemte Cabouila — 003
Lucas Colomo — 003
Manl Errant — 003
Antº Sotos — 003
Domº Antº — 003
Thomas Ruiz — 003
Rosendo Antº — 003
Antº Rubrº — 003
Juº Ruiz — 003
Blas de estebaria — 003
Salvdr Gavilan — 003
Alº Otera — 003
Zipriano de Rl — 003
Manl Rey — 003
Juº Antº mendez — 003
Luis Algado — 003
Juº de Casapal — 003
113 Bizte Canete — 003

345

Monta esta paga
trezientos y quarenta y cinco rs
de vellon que pago el dho este dia

Miercoles 16 de Sept.re de 1705

Dos tambores — 006
Mrn de Ylarrigui — 003
Pedro Gonz — 003
Joseph de Carrera — 003
Fran.co Aluarez — 003
Sebastian G.a — 003
Enfer.o Ju.o G.a — 003
Alfonso Sanchez — 003
Man.l de S.ta M.a — 003
Fran.co Rodriguez — 003
Fran.co Aluarez — 003
Joseph G.a de los Reyes — 003
Andres blanco — 003
Roque Rodriguez — 003
Man.l de S.tos — 003
Ju.o de Lossada — 003
Aluaro Grande — 003
Joseph Fran.co alegre — 003
Ju.o Perez — 003
Ju.o Mrn Mre — 003
Ant.o Carreño — 003
Luis Aluarez — 003
Mathias de Cuesta — 003
Thom.s G.a de Pedrosa — 003
Ant.o Ruiz — 003
Alberto Gomez — 003
Enfer.o Fran.co Gomez — 003
Juan sereño — 003
Raphael Fr.z — 003
Fran.co Lopez — 003
Ju.o de Auila — 003
Man.l Lopez — 003

099

Ayuntamiento de Madrid

Miguel Antonio Gonz — 003
Dn Franco Ruiz — 003
Franco Gomez de Rivera — 003
Juan Peyressa — 003
Franco Gutz — 003
Antonio Gomez — 003
Juan Perez de Venavente — 003
Isidro Alvez — 003
Pablo Martin — 003
Juan Herrero — 003
Miguel Ramos — 003
d. Dr. Andres Alvez — 003
Juan de Arze — 003
Antonio Lopez de Mendoza — 003
Antonio Monge — 003
Juan de Cabrera — 003
Juan Rodriguez — 003
Pasqual Perez — 003
Simon Frz — 003
Pedro Alvez — 003
Isidro de Castro — 003
Alexo Lopez — 003
Franco Palacios — 003
Joseph de Vango — 003
Juan Antonio Gallo — 003
Phe Sanchez — 003
Cn Martin Gª — 003
Franco Gonz — 003
Pedro de Lerma — 003
Adrian Fernandez — 003
Chanl Cassado — 003

192

Ayuntamiento de Madrid

Julian Ferrero — 003
Mathieo de Arcaru — 003
enf.º Joseph G.ª — 003
enfer.º Dom.º Busquera — 003
Ju.º Enriquez — 003
Man.l de Agueso — 003
1.2 p.ta Fran.co Ant.º Paz — 003
Ju.º Paz de la Ballina — 003
Man.l Esteban — 003
Ges.mo Paz — 003
Melchor Man.l — 003
Ju.º Rodiles — 003
Pedro de Sandre — 003
Ju.º de Mir.da — 003
Ju.º Paz — 003
Bar.me Rodriguez — 003
Man.l de Guero — 003
Alfonso Farina — 003
Fer.do Ximenez — 003
Dom.º Gonz.z — 003
Ju.º Ramirez — 003
Dom.º Lopez — 003
Joseph G.ª — 003
Nicolas G.ª — 003
Ju.º Bazquez — 003
Fran.co de Quintana — 003
Fer.do Valdes — 003
Fran.co de Aranda — 003
Man.l Lor.º Carv.do — 003
Juan de Agueyro — 003

282

Ayuntamiento de Madrid

Juº Luis de Zebra — 003
Blas moreno — 003
Franco Gª — 003
Clemte Cabouila — 003
Lucas Colomo — 003
Manl Errons — 003
Antº Sotos — 003
Domº Antº — 003
Thomas Ruiz — 003
Rosendo Antº — 003
Antº Rubio — 003
Juº Ruiz — 003
Blas de Estebania — 003
Salvdr Gaulan — 003
Alº Otero — 003
Zepriano del Rl — 003
Manl Rey — 003
Juº Antº Mendez — 003
Luis Delgado — 003
Juº de Cassapal — 003
Bizte Canete — 003
Entraron
Franco Vallesteros — 018
Juº Rubira — 018
Franco Franco — 018
117 Luis de Santiago — 018

Monta este pago — 417

Quatrozientos y diez y siete Rs
pagó el dho día este dia

Jueves 17 de Sep.re de 1705

Dos tambores — 00 6
Mrn de Llarriqui — 00 3
Pedro Gonz — 00 3
Joseph de Correa — 00 3
Fran.co Alvarez — 00 3
Sebastian G.a — 00 3
Enf.o Ju.o G.a — 00 3
Alfonso Sanchez — 00 3
Juan de S.ta M.a — 00 3
Fran.co Rodriguez — 00 3
Fran.co Alvarez — 00 3
Joseph G.a de los Reies — 00 3
Andres Blanco — 00 3
Roque Rodriguez — 00 3
Juan de S.tos — 00 3
Ju.o Alorada — 00 3
Alvaro de Gonde — 00 3
Joseph Fran.co Alegre — 00 3
Ju.o Perez — 00 3
Ju.o Mrn Mrz — 00 3
Ant.o Carreño — 00 3
Luis Alvarez — 00 3
Mathias de Cuesta — 00 3
Dom.o G.a de Pedrosa — 00 3
Ant.o Ruiz — 00 3
Alvar.to Gomez — 00 3
Enf.o Fran.co Gomez — 00 3
Ju.o Sereño — 00 3
Raphael Fr.z — 00 3
Fran.co Lopez — 00 3
Ju.o de Avila — 00 3
Man.l Lopez — 00 3

0 99 — 5

Ayuntamiento de Madrid

Ang.l Ant.o Gonz.z — 3
Enf.o Dn. Fran.co Rodriguez — 3
Fran.co Gomez de Rivera — 3
Ju.o Peyrosa — 3
Fran.co Gutierrez — 3
Ant.o Gomez — 3
Ju.o Perez de Henaute — 3
Isidro Alvarez — 3
Pablo Min — 3
Ju.o Herrero — 3
Ang.l Ramos — 3
Deuc.o Mart.z Andres Alvarez — 3
Ju.o de Arze — 3
Ant.o Lopez de Mena — 3
Ant.o Thorge — 3
+ Ju.o de Cabrera — 3
Ju.o Rodriguez — 3
Pasqual Perez — 3
Simon Fr.z — 3
Pedro Alvarez — 3
Isidro de Castro — 3
Alex.o Lopez — 3
Fran.co Palomo — 3
Joseph de Vargas — 3
Ju.o Ant.o Gallo — 3
Ph.e Sanchez — 3
Enf.o Man.l G.a — 3
Fran.co Gonz.z — 3
Pedro de Lerma — 3
Adrian Fernandez — 3
Chan.l Casado — 3

192

Ayuntamiento de Madrid

Julian Ferrero — 3
Matheo de Ancara — 3
Joseph Gª — 3
Dom.º Busquera — 3
Jn.º Enriquez — 3
Man.l de Aguero — 3
Fran.co Ant.º Frz — 3
Jn.º Frz de la Ballina — 3
Man.l Esteban — 3
Ger.mo Frz — 3
Melchor Martin — 3
Jn.º Rodriguez — 3
Pedro de Sandre — 3
Jn.º de Miranda — 3
Jn.º Frz — 3
Bar.me Rodriguez — 3
Man.l de Bueno — 3
Alfonso Fariña — 3
Fer.do Jimenez — 3
Dom.º Gonz.z — 3
Jn.º Ramirez — 3
Dom.º Lopez — 3
Joseph Gª — 3
Nicolas Gª — 3
Jn.º Barquez — 3
Fran.co de Quintana — 3
Fer.do Valdes — 3
Fran.co de Aranda — 3
Man.l Lor.º Carv.do — 3
Jn.º de Aguayo — 3
Jn.º Luis de Zebra — 3
Blas Moreno — 3

Rs 288

Ayuntamiento de Madrid

Fran.co Ga — 003
Clem.te Cabouila — 003
Lucas Colomo — 003
Thar.l Cranz — 003
Ant.o Santos — 003
Dom.o Ant.o — 003
Thomas Ruiz — 003
Rosendo Ant.o — 003
Ant.o Rubio — 003
Ju.o Ruiz — 003
Blas de Estebania — 003
Salu.r Zavilan — 003
Al.o Otero — 003
Zipriano del R.l — 003
Thar.l Rey — 003
Ju.o Ant.o Mendez — 003
Luis Delgado — 003
Ju.o de Cassapal — 003
pag.do todo Biz.te Canete — 003
Fran.co Vallasteros — 003
Ju.o Rubira — 003
Fran.co Franco — 003
117 Luis de Santiago — 003
Entraron 357

Fran.co Vizente — 018
119 Diego Lopez — 018
393
Monta esta paga trez.tos y Noventa y tres R.s
q pago el dho

Viernes 18 de dho

Dorotea Borrel — 0 0 6
Mrz de Marrigui — 0 0 3
Pedro Gonz — 0 0 3
Joseph de Carrera — 0 0 3
Fran.co Alvez — 0 0 3
Sebastian G.a — 0 0 3
Enf.o Ju.o G.a — 0 0 3
Alfonso Sanchez — 0 0 3
Man.l de S.ta M.a — 0 0 3
Fran.co Rodriguez — 0 0 3
Fran.co Alvarez — 0 0 3
Joseph G.a de los Reyes — 0 0 3
Andres Blanco — 0 0 3
Roque Rodriguez — 0 0 3
Man.l de S.tos — 0 0 3
Ju.o de Losada — 0 0 3
Alvaro de Grande — 0 0 3
Joseph Fran.co Alegre — 0 0 3
Ju.o Perez — 0 0 3
Ju.o Mrz Mae — 0 0 3
Ant.o Carreño — 0 0 3
Luis Alvarez — 0 0 3
Mathias de Cuesta — 0 0 3
Dom.s G.s de Pedrosa — 0 0 3
Ant.o Ruiz — 0 0 3
Alberto Gomez — 0 0 3
Enf.o Fran.co Gomez — 0 0 3
Ju.o Sereño — 0 0 3
Raphael Frz — 0 0 3
Fran.co Lopez — 0 0 3
Ju.o de Avila — 0 0 3
Man.l Lopez — 0 0 3

0 99

Ayuntamiento de Madrid

Mg Ant.o gonz — 00 3
enf.o D.n Fran.co Rodriguez — 00 3
Fran.co gomez de Nuevo — 00 3
Ju.o Peyrosa — 00 3
Fran.co Guaz — 00 3
Ant.o gomez — 00 3
Ju.o perez de Nevau.te — 00 3
Isidro Alvz — 00 3
Pablo Mrn — 00 3
Ju.o herrero — 00 3
Mg.l Ramos — 00 3
Andres Alvz — 00 3
Ju.o de Arze — 00 3
Ant.o lopez de mer.za — 00 3
Ant.o Monge — 00 3
+ Ju.o de Cabrera — 00 3
Ju.o Rodriguez — 00 3
Pasqual perez — 00 3
Simon Fr.z — 00 3
Pedro Alvz — 00 3
Isidro de Castro — 00 3
Alex.o Lopez — 00 3
Fran.co Palacios — 00 3
Joseph de Vargas — 00 3
Ju.o Ant.o galeo — 00 3
Ph.e Sanchez — 00 3
Man.l G.a — 00 3
Fran.co Gonz.z — 00 3
Pedro de lerma — 00 3
Adrian Ernandez — 00 3
Man.l Casado — 00 3

192

Ayuntamiento de Madrid

Julian Ferrero — 00 3
Matheo de Arcaro — 00 3
Crist.o Joseph G.a — 00 3
Dom.o Dom.o Busquera — 00 3
Ju.o Enriquez — 00 3
Man.l de Aguero — 00 3
Fran.co Ant.o Frz — 00 3
Ju.o Frz de la Ballina — 00 3
Man.l Esteban — 00 3
Ger.mo Frz — 00 3
Melchor Man.l — 00 3
Ju.o Rodiles — 00 3
Pedro de Sandre — 00 3
Ju.o de Miranda — 00 3
Ju.o Frz — 00 3
Bar.me Rodriguez — 00 3
Man.l de Quero — 00 3
Alfonso Farina — 00 3
Fer.do Ximenez — 00 3
Dom.o Gonz.z — 00 3
Ju.o Ramirez — 00 3
Dom.o Lopez — 00 3
Joseph G.a — 00 3
Nicolas G.a — 00 3
Ju.o Barquez — 00 3
Fran.co de Quintana — 00 3
Fer.do de Valdes — 00 3
Fran.co de Aranda — 00 3
Man.l Leon — 00 3
Ju.o de Aguayo — 00 3
Ju.o Luis de Zebra — 00 3
Blas Moreno — 00 3

288

Ayuntamiento de Madrid

Fran.co Gª — 003
Clem.te Cabanilla — 003
Lucas Colomo — 003
Fran.l Lorenz — 003
Ant.o Sr.tos — 003
Dom.o Ant.o — 003
Thomas Ruiz — 003
Rosendo Ant.o — 003
Ant.o Rubio — 003
Ju.o Ruiz — 003
Blas de Estebania — 003
Salv.r Gavilan — 003
Al.o Otero — 003
Zipriano de R.l — 003
Fran.l Rey — 003
Ju.o Ant.o Mendez — 003
Luis Delgado — 003
Ju.o de Cassapal — 003
Bin.te Conete — 003
Fran.co Valdesteras — 003
Ju.o Rubira — 003
Fran.co Franco — 003
Luis de S.n Tiago — 003
Fran.co Vizente — 003
Diego Lopez — 003

Entraron

120 Mig.l Gonz.s de Olate — 018
121 Ag.n Valmore — 018

Monta esta pag.a 399
trez.tos y noventa y nueve r.s
de v.n q pagó el año este dia

Sauado 19 de Sep.re de 705

Dos tambores — 006
Mrn de Llarrigui — 003
Pedro Gonz — 003
Joseph de Carrera — 003
Fran.co Aluarez — 003
Sebastian G.a — 003
Ju.o G.a — 003
Alfonso Sanchez — 003
Man.l de S.ta M.a — 003
Fran.co Riz.o — 003
Fran.co Aluarez — 003
Joseph G.a de los Reyes — 003
Andres blanco — 003
Roque Rodriguez — 003
Man.l de S.tos — 003
Ju.o de Losada — 003
Aluaro de Grande — 003
Joseph Fran.co alegre — 003
Ju.o Perez — 003
Juan Mrn Mie — 003
Ant.o Carreño — 003
Luis Aluarez — 003
Mathias de Cuesta — 003
Thom.s G.s de Pedrosa — 003
Ant.o Ruiz — 003
Aluarto Gomez — 003
Fran.co Gomez — 003
Juan Sereño — 003
Rafael Fr.z — 003
Fran.co Lopez — 003
Ju.o de Auila — 003
Juan Lopez — 003
099

Ayuntamiento de Madrid

Mig.l Ant.o Gonz.z — 00 3
Enf.a D.n Fran.co Ris.o — 00 3
Fran.co Gomez de Vivero 00 3
Ju.o Peyrassa — 00 3
Fran.co Gutierrez — 00 3
Ant.o Gomez — 00 3
Ju.o Perez de Venan.te 00 3
Isidro Alvz — 00 3
Pablo Mirn — 00 3
Ju.o Herrero — 00 3
Mig.l Ramos — 00 3
Andres Alvz — 00 3
Ju.o de Arze — 00 3
Ant.o Lopez de Men.za 00 3
Ant.o Monge — 00 3
Ju.o de Cabrera — 00 3
Ju.o Rodriguez — 00 3
Pasqual Perez — 00 3
Simon Fr.z — 00 3
Pedro Alvz — 00 3
Isidro de Castro — 00 3
Alex.o Lopez — 00 3
Fran.co Palacios — 00 3
Joseph de Vargas — 00 3
Ju.o Ant.o Gallo — 00 3
Ph.e Sanchez — 00 3
Fran.co Lg.a — 00 3
Fran.co Gonz.z — 00 3
Pedro de Lerma — 00 3
Adrian Ernandez 00 3
Man.l Cassado — 00 3

192

Ayuntamiento de Madrid

Julian Ferrero — 3
Mathieo de Arcares — 3
en fl. Joseph Gª — 3
Dom.º Busqueras — 3
Jul.º Enriquez — 3
Man.l de Aguero — 3
Fran.co Ant.º Fz — 3
Jul.º Fz de la Ballina — 3
Man.l Esteban — 3
Ger.mo Fz — 3
Melchor Man.l — 3
Jul.º de Nodiles — 3
Pedro de Gondre — 3
Jul.º de Miranda — 3
Jul.º Fz — 3
Bar.me Rodriguez — 3
Man.l de Lucero — 3
Alfonso Farina — 3
Fer.do Ximenez — 3
Dom.º Gonz.l — 3
Jul.º Ramirez — 3
Dom.º Lopez — 3
Joseph Gª — 3
Nicolas Gª — 3
Jul.º Barquez — 3
Fran.co de Quintana — 3
Fer.do de Valdes — 3
Fran.co de Aranda — 3
Man.l Lor.º — 3
Jul.º de Aguero — 3
Jul.º Luis de Zabra — 3
Blas Moreno — 3

288

Ayuntamiento de Madrid

Fran.co G.a — 003
Clem.te Cauobila — 003
Lucas Colomo — 003
Man.l Errans — 003
Ant.o Santos — 003
Dom.o Ant.o de S.n Mig.l — 003
Thomas Ruiz — 003
Rosendo Ant.o — 003
Ant.o Rubio — 003
Ju.o Ruiz — 003
Blas de este baria — 003
Salv.or Gavilan — 003
Al.o Otero — 003
Cipriano del R.l — 003
Man.l Rey — 003
Ju.o Ant.o Mendez — 003
Luis Delgado — 003
Ju.o de Carrasgal — 003
Viz.te Canete — 003
Fran.co Vallesteros — 003
Ju.o Rubira — 003
Fran.co Franco — 003
Luis de S.n Diego — 003
Fran.co Vizente — 003
Diego Lopez — 003
Mig.l Gonz.z de Plate — 003
121 Ant.o Valmore — 003
122 Fer.do Moran entraron — 018
123 Benito Perez — 036
124 Al.o Alvarez — 018

Monta esta paga Quatro.tos y Quarenta y Un.s q pago el dho este dia — 441

Dom.º 20 de Sept.re de 1705

Dos tambores — 0 0 6
Mar.n de Llarriguí — 0 0 3
Pedro Gonz.z — 0 0 3
Joseph de Carrera 0 0 3
+ Fran.co Alvarez — 0 0 3
Sebastian G.a — 0 0 3
Ex.to Ju.o G.z — 0 0 3
Alfonso Sanchez 0 0 3
Mar.l de S.ta M.a — 0 0 3
Fran.co Rodriguez — 0 0 3
Fran.co Alvarez — 0 0 3
+ Joseph G.a de los Reyes 0 0 3
Andres Blanco — 0 0 3
Roque Rodriguez 0 0 3
Mar.l de S.tos — 0 0 3
Ju.o de Losada — 0 0 3
Alvaro de Grande 0 0 3
Joseph Fran.co Alegre 0 0 3
Ju.o Perez — 0 0 3
Ju.o Mar.n Mar.e — 0 0 3
Ant.o Carreño — 0 0 3
Luis Alvarez — 0 0 3
Mathias de Cuesta 0 0 3
+ Dom.s G.z de Pedrosa — 0 0 3
Ant.o Ruiz — 0 0 3
Alberto Gomez — 0 0 3
Ex.to Fran.co Gomez — 0 0 3
+ Ju.o Sereño — 0 0 3
Raphael Fz — 0 0 3
Fran.co Lopez — 0 0 3
Juan de Avila — 0 0 3
Mar.l Lopez — 0 0 3

0 9 9

Ayuntamiento de Madrid

Mig.l Ant.o Gonz.z — 00 3
Cap.o D.n Fran.co Rodriguez — 00 3
Fran.co Gomez de Rivero — 00 3
Ju.o Peyrosa — 00 3
Fran.co Gutz — 00 3
Ant.o Gomez — 00 3
Ju.o Perez de Nonan.te — 00 3
Isidro Aluz — 00 3
Pablo Mon — 00 3
Ju.o Herrero — 00 3
Mig.l Ramos — 00 3
Andres Aluz — 00 3
Ju.o de Anse — 00 3
Ant.o Lopez de Mer.za — 00 3
Ant.o Monge — 00 3
+ Ju.o de Cabrera — 00 3
Ju.o Rodriguez — 00 3
Pasqual Perez — 00 3
Simon Gr.z — 00 3
Pedro Aluz — 00 3
+ Isidro de Castro — 00 3
Alex.o Lopez — 00 3
Fran.co Palacios — 00 3
Joseph de Vargo — 00 3
Ju.o Ant.o Gallo — 00 3
Ph.e Sanchez — 00 3
Man.l Gr.a — 00 3
Fran.co Gonz.z — 00 3
Pedro de Lerma — 00 3
Adrian Fernandez — 3
Man.l Cassado — 00 3

192

Ayuntamiento de Madrid

Julian Ferrero — 3
Matheo de Ancores — 3
Joseph Gª — 3
enf. Dom.º Busquetas — 3
enf. Juº Enriquez — 3
Manl de Agueso — 3
Franco Antº Frz — 3
Juº Frz de la ballina — 3
+ Manl Esteban — 3
hizo fuga este dia Germº Frz — 0
Melchor Mrn — 3
Juº Rodriguez — 3
Pedro de Sandre — 3
Juº de Miranda — 3
Juº Frz — 3
Barmo Rodriguez — 3
Manl de Lucero — 3
Alfonso Farina — 3
Ferdo Ximenez — 3
Domº Gonz — 3
Juº Ramirez — 3
Domº Lopez — 3
Joseph Gª — 3
Alexo Gª — 3
Juº Barquez — 3
Franco de Quintana — 3
Ferdo de Valdes — 3
Franco de Aranda — 3
Manl Lerº — 3
Juº de Agueyro — 3
Juº Luis de Zebra — 3
Blas Moreno — 3

288

Ayuntamiento de Madrid

Fran.co de ——— 003
Clem.te Cabouila — 003
Lucas Colomo — 003
Man.l Errana — 003
Ant.o de Santos ——— 003
+ Dom.o Ant.o de S.n Ang.l — 003
Thomas Ruiz — 003
Rosendo Ant.o — 003
Ant.o Rubio — 003
Ju.o Ruiz ——— 003
Blas de Estebania — 003
Salv.or Gavilan — 003
Al.o Otero — 003
Cipriano del R.l — 003
Man.l Rey ——— 003
Ju.o Ant.o Mendez — 003
Luis Delgado — 003
Ju.o de Carrapal — 003
Vic.te Carete — 003
Fran.co Vallaterns — 003
Ju.o Rubina — 003
Fran.co Franco — 003
Luis de S.n Tiago — 003
Fran.co Vicente — 003
Diego Lopez — 003
Mig.l Gon.z de Vlate — 003
Agustin Valmore — 003
Ber.do Moron — 003
Benito Perez — 003
Al.o Alvarez — 003

Entraron 378
Ma Matheo de Zufirias — 018

Monta esta pag.a 396
Diez.tos y nauentas
Seis R.s de V.on q pagó el d.ho

125 Antonio Perez

Lunes 21 de Sep.re de 1705

Dos tambores — 006
Mrn de Marrigui — 003
Pedro Gonz.s — 003
Joseph de Carrera — 003
Fran.co Alvarez — 003
Sebastian G.a — 003
Ju.o G.a — 003
en f.o Alfonso Sanchez — 003
Man.l de S.ta M.a — 003
Fran.co Rodriguez — 003
Fran.co Alvarez — 003
+ Joseph G.a de los Reies — 003
Andres blanco — 003
Roque Rodriguez — 003
Man.l de S.tos — 003
Ju.o de Losada — 003
Alvaro de Grande — 003
Joseph Fran.co alegre — 003
Ju.o Perez — 003
Ju.o Mrn Mre — 003
Ant.o Carreño — 003
Luis Alvarez — 003
Mathias de Cuesta — 003
Thom.s G.s de Pedrosa — 003
Antonio Ruiz — 003
Alberto Gomez — 003
en f.o Fran.co Gomez — 003
+ Ju.o Sereno — 003
Rafael Gr.z — 003
Fran.co Lopez — 003
Ju.o de Avila — 003
Man.l Lopez — 003
099

Ayuntamiento de Madrid

Sig.l Ant.o Gonz.z — 0 0 3
Fran.co Rodriguez — 0 0 3
Fran.co Gomez de Nuzero — 0 0 3
Ju.o Perrosa — 0 0 3
Fran.co Gutz — 0 0 3
Ant.o Gomez — 0 0 3
Ju.o Perez de Venau.te — 0 0 3
Ysidro Alvarez — 0 0 3
Pablo Mrõ — 0 0 3
Ju.o herrero — 0 0 3
Ju.o Ramos — 0 0 3
Andres Alvarez — 0 0 3
Ju.o de Arze — 0 0 3
Ant.o lopez de Men.za — 0 0 3
Ant.o Jurigo — 0 0 3
+ Ju.o de Cabrera — 0 0 3
Ju.o Rodriguez — 0 0 3
Pasqual Perez — 0 0 3
Simon Ruiz — 0 0 3
Alex.o Lopez — 0 0 3
Pedro Alvarez — 0 0 3
+ Ysidro de Castro — 0 0 3
Fran.co Palazios — 0 0 3
Joseph de Vargas — 0 0 3
Ju.o Ant.o gallo — 0 0 3
Ph.e Sanchez — 0 0 3
Man.l Go — 0 0 3
Fran.co gonz.z — 0 0 3
Pedro de Lerma — 0 0 3
Adrian Fernandez — 0 0 3
Fran.co Cassado — 0 0 3

192

Julian Ferrero — 3
Matheo de Ancares — 3
Joseph Gª — 3
Dom.º Busqueras — 3
Jn.º Enriquez — 3
Man.l de Agüero — 3
Fran.co Ant.º Paz — 3
Jn.º Paz de la Ballina — 3
Man.l Esteban — 3
Melchor Man.l — 3
Jn.º de Nodiles — 3
Pedro de Sandre — 3
Jn.º de Miranda — 3
Jn.º Paz — 3
Bar.me Rodriguez — 3
Man.l de Guerra — 3
Alonso Fariña — 3
Fer.do Hermenez — 3
Dom.º Gonz.z — 3
Jn.º Ramirez — 3
Dom.º Lopez — 3
Joseph Gª — 3
Nicolas Gª — 3
Jn.º Bazquez — 3
Fran.co de Quintana — 3
Fer.do de Valdes — 3
Fran.co de Aranda — 3
Man.l Lor.º Carv.do — 3
Jn.º de Agüero — 3
Jn.º Luis de Ybera — 3
Blas Moreno — 3

288

Ayuntamiento de Madrid

Fran.co G.a — 00 3
Clem.te Cauobila — 00 3
Lucas Colomo — 00 3
Man.l Enzans — 00 3
Ant.o S.tos — 00 3
+ Dom.o Ant.o de S.n Diego 00 3
Thomas Ruiz — 00 3
Rosendo Ant.o Vazquez 0 3
Ant.o Rubio — 00 3
Ju.o Ruiz — 00 3
Bla. de Estebania — 00 3
Sal.r Gaulan — 00 3
Al.o Otero — 00 3
Cipriano del R.l — 00 3
Man.l Rey — 00 3
Ju.o Ant.o Mendez — 00 3
Luis Delgado — 00 3
Ju.o de Casapal — 00 3
Vizente Canete — 00 3
Fran.co Vallesteros — 00 3
Ju.o Rubira — 00 3
Fran.co Franco — 00 3
Luis de S.n Diego — 00 3
Fran.co Vizente — 00 3
Diego Lopez — 00 3
Mig.l Gon.z de Vlate — 00 3
Agustin Valmore — 00 3
Benito Perez — 00 3
Ber.do Moran — 00 3
Al.o Aluarez — 00 3

378

Ayuntamiento de Madrid

124 Matheo de Zufriaga — 003

Entraron este dia

125 Julian Perez — 018

Carzd. 126 Benito Perez — 018

dho 127 Juº Herrero — 018

Carzdeq. este 128 Joseph Lopez — 003

129 Juan Farruco — 018

130 Man.l Azetuno — 025 ½

Monta esta pagar — 479 ½

Quatrozientos y setenta y nueve Rs. y m.s de v.on q. pagó el dho este dia

Martes 11 de Sept.e de 105

Salas Soldados vestidos este dia =

Tamboros y pifano — 012

A-1 Biz.te Canete — 003

A-2 Martin de Ylarregui — 03

A-3 Pedro Gonz.s — 003

A-4 Joseph de Carrera — 003

A-5 Sebastian G.a — 003

A-6 Alfonso Sanchez — 003

A-7 Man.l de S.ta M.a — 003

A-8 Fran.co Rodriguez — 003

036

Ayuntamiento de Madrid

9 A Fran.co Alvarez — 00 3
10 A Roque Rodriguez — 00 3
11 A Man.l de S.tos — 00 3
12 A Juan Alorada — 00 3
13 A Alvaro de Grande — 00 3
14 A Joseph Fran.co alegre — 00 3
15 A Juan Perez — 00 3
16 A Juan Man.l Mre — 00 3
17 A Ant.o Carreño — 00 3
18 A Luis Alvarez — 00 3
19 A Mathias de Cuesta — 00 3
20 A Dom.s g.s de pedrosa — 00 3
21 A Ant.o Ruiz — 00 3
22 A Ju.o de Cassapal — 00 3
23 A Alberto Gomez — 00 3
24 A Rafhael Fr.z — 00 3
25 A Fran.co lopez — 00 3
26 A Juan de Avila — 00 3
27 A Man.l Lopez — 00 3
28 A Mig.l Ant.o Gonz.s — 00 3
29 A Fran.co Gomez de Nuevo — 00 3
30 A Juan Peyrussa — 00 3
31 A Man.l Rey — 00 3
32 A Juan Ant.o mendez — 00 3
33 A Andres Blanco — 00 3
34 A Luis Alvado — 00 3
35 A Fran.co Vallesteros — 00 3
36 A Ant.o Santos — 00 3
37 A Rosendo Ant.o Barquez — 00 3

123

Ayuntamiento de Madrid

38 A Fran.co Gutierrez — 00 3
39 A Ant.o Gomez — 00 3
40 A Ju.o perez de Venaut.e — 00 3
Carranza 41 B Ysidro Aluarez — 00 3
42 B Andres Aluarez — 00 3
43 B Pablo Mrn — 00 3
44 B Ju.o horrero — 00 3
45 B Miguel Ramos — 00 3
46 B Ju.o de Arze — 00 3
47 B Ant.o lopez de menza — 00 3
48 B Ant.o Monge — 00 3
49 B Fran.co Aluarez — 00 3
50 B Juan Rodriguez — 00 3
51 B Pasqual Perez — 00 3
52 B Simon Fz — 00 3
53 B Alex.o Lopez — 00 3
54 B Pedro Aluarez — 00 3
55 B Fran.co Palazios — 00 3
56 B Joseph de Bargo — 00 3
57 B Ju.o Ant.o gallo — 00 3
58 B Ph.e Sanchez — 00 3
59 B Martin G.a — 00 3
60 B Fran.co Gonz.s — 00 3
61 B Pedro Alerma — 00 3
62 B Adrian Ernandez — 00 3
63 B Man.l Cosado — 00 3
64 B Julian ferrero — 00 3
65 B Mathe.o de Ancares — 00 3
66 B Juan Enriquez — 00 3

210

Ayuntamiento de Madrid

67 B Man.l de Aguero — 00 3
68 B Fran.co Ant.o Frz — 00 3
69 B Ju.o Frz de la ballena 00 3
70 B Manuel Esteban — 00 3
71 B Melchor Mar.n — 00 3
72 B Ju.o Rodiles — 00 3
73 B Pedro de Sandre — 00 3
+ 74 ~~B Ju.o de Miranda~~ — 00 3
75 B Juan Frz — 00 3
76 B Bar.me Rodriguez 00 3
77 B Man.l de Quero — 00 3
78 B Alfonso Fariña — 00 3
79 B Fer.do Ximenez — 00 3
80 B Domingo Gonz — 00 3
81 B Juan Ramirez — 00 3
Artu 2a 82 C Dom.o Lopez — 00 3
83 C Joseph G.a — 00 3
84 C Nicolas G.a — 00 3
85 C Ju.o Bazquez — 00 3
86 C Fran.co de Quintana — 00 3
87 C Fer.do de Valdes — 00 3
88 C Fran.co de Aranda — 00 3
89 C Man.l Lor.o Carvij.do — 00 3
90 C Ju.o de Agueyro — 00 3
91 C Ju.o Luis de Zebra — 00 3
92 C Blas moreno — 00 3
93 C Fran.co G.a — 00 3
94 C Clem.te Cabouila — 00 3
95 C Lucas Colomo — 00 3
96 C Man.l Errant — 00 3

300

Ayuntamiento de Madrid

97 C- Thomas Ruiz — 3
98 C- Antonio Rubio — 3
99 C- Juan Ruiz — 3
100 C- Blas de estebania — 3
101 C- Salv.or Gaitlan — 3
102 C- Al.o de otero — 3
103 C- Zipriano del R.l — 3
104 C- Juan de Rubira — 3
105 C- Fran.co Franco — 3
106 C- Luis de S.n Tiago — 3
107 C- Fran.co Vizente — 3
108 C- Diego Lopez — 3
109 C- Mig.l Gonz.s de Mate — 3
110 C- Ber.do Moran — 3
111 C- Agustin Valmore — 3
112 C- Benito Perez — 3
113 C- Al.o Aluarez — 3
114 C- Matheo de Zufriag — 3
115 C- Julian Perez — 3
116 C- Benito Perez — 3
117 C- Ju.o Herrero — 3
118 C- Joseph Lopez — 3
119 C- Juan Garruco — 3
120 C- Man.l Azetuno Ramos — 3

Enfermos q.e
Vestir

1 Enfer.o Juan G.a — 3
2 dho Fran.co Gomez — 3
3 D.n Fran.co Ri.o — 3
4 dho Ju.o de Cabrera — 3

384

Ayuntamiento de Madrid

384

5 en f.º Joseph G.ª — 003
6 dho Dom.º bus queras — 003
7 C. Joseph G.ª de los Reyes — 003
8 Juan Sereño — 003
9 Ysidro de Castro — 003
10 Dom.º Ant.º de S.n Mig.l — 003
este dia se sentó las
Plaza a D.n Man.l
de Avila — 003

405

Monta esta pag.ª
Quatroz.tos Cinco R.s de V.n
que pago y el dho este dia

Miercoles 23 de Sepre de 1705

Paga y reseña
en Palazio de los
120 hombres =

A los 3 tambores y
pifano por salir
a la muestra y
acompañarlos hasta
el Campo sesenta rs — 60 —

A los 120 soldados
vestidos q̃ salie-
ron este dia a 3 Rs
cada uno — 360 —

Soldados en
fermos y
q̃ vestir =

Dn Franco Rs — 00 3
Franco Gomez — 00 3
Juo de Cabrera — 00 3
Domo Busqueras — 00 3
Isidro de Castro — 00 3
Juan Garzia — 00 3
Joseph Ga — 00 3
Domo Anto de Sn Miguel 00 3

Entraron este
dia por la tarde —

Juan Fernandez — 018
Joseph Muñoz — 018

Monta esta pagar = 480

Quatrozientos y ochenta Rs de Von
q̃ pago el dho este dia

Ayuntamiento de Madrid

Ayuntamiento de Madrid

15129
405
II534

Ayuntamiento de Madrid

+

Toledo

Desde 18 de oct.e

Q.e Thomas Gz. pag.do hasta 15 de nov.re

Q.e Jose Reidal pag.do hasta 21 de nov.re

Q.e Fran.co Salzedo hasta 21 de nov.re

Q.e Lucas Sanz tiene 30 Rs. desde el dia 15 de nov.re

26
3
18

3
31
30
17
81
3
243

93
29
52

0 1 1
2832
130552
3843
102262
2130
1120
30608

38
41
59

[illegible] Gabriel [illegible]
[illegible] Juan del mismo [illegible]

1
2832
130552
3840
102262
2131
10
130552

3-433-30 (6)

Ayuntamiento de Madrid

Ayuntamiento de Madrid

Soldados q̃ quedaron el dia 28 y paga del

Enf.º Fran.co Zerezido	3
Ju.º frz	3
D.n Fran.co Salzedo	3
D.n Thomas frz	3
D.n Joseph Vidal	3
Enf.º Fran.co Sainz	3
Gonz.co Mrn	3
D.n Lucas Saenz	3
	24

Monta Veinte y quatro R.s de v.n q̃ pagó el dho

Jn Ag.n de Villarr

Jueves 29 de dho mes

Sarg.to Int.º	2
tambor	3
Enf.º Fran.co Zerezido	3
Ju.º frz	3
D.n Fran.co Salzedo	3
D.n Thomas frz	3
D.n Joseph Vidal	3
D.n Lucas Sainz	3
Enf.º Fran.co Sainz	3
Gonzalo Mrn	3
	31

Monta treinta y un R.l que pagó el dho

Viernes 30 de dho

Sarg.to ——— 004
tambor ——— 003
Enf.o Fran.co Zerezedo — 003
Ju.n Fr.z ——— 003
D.n Fran.co Salzedo — 003
D.n Thom.s Fr.z — 003
D.n Joseph Vidal — 003
D.n Lucas Saenz — 003
Enf.o Fran.co Saenz — 003
Gonz.lo Mar.n — 003

Entraron

P.o Martinez — 022
P.o de Ramos — 025 ½

018 ½

Monta de tentas
ochos y m.o q. pago el dho

Sauado 31 de dho

Surg.to Interino — 4
Tambor — 3
Cap.l Fran.co Zerezido — 3
Ju.o Fran.z — 3
D.n Fran.co Salzedo — 3
D.n Dom.o Fran.z — 3
D.n Joseph Vidal — 3
D.n Lucas Saenz — 3
Cap.l Fran.co Sainz — 3
Gonz.lo Man.l — 3
Pedro Martinez — 3
10 Pedro de Ramos — 3
Fran.co Ant.o Salgado — 18
12 Ju.o de Villalba — 18
a dos ganchos — 15

88

Car.l Mig.l G.a — 3
dho Ju.o Andres — 3

94

Monta Nouenta y
Quatro r.s v.n que pago el dho

Dom.º 1.º de Nov.e de 1705

Sarg.to ——— 004
tambor ——— 003
Cap.º Fran.co Zerezedo ——— 003
Ju.º Fr.z ——— 003
D.n Fran.co Salzedo ——— 003
D.n Thomas Fr.z ——— 003
D.n Joseph Vidal ——— 003
D.n Lucas Saenz ——— 003
Fran.co Sainz ——— 003
Gonz.lo Mar.z ——— 003
Pedro Mar.z ——— 003
P.º de Ramos ——— 003
Fran.co Ant.º Salg.do ——— 003
Ju.º de Villalba ——— 003
Ju.º Ga.a ——— 003
Ju.º Entro Aridor ——— 003
Juan Osorio ——— 025
Algancho ——— 004

Monta setenta y ocho r.s de v.n que pago el dho

78

Lunes 2 de Nov.re

Sarg.to — 4
tambor — 3
Cap.o Fran.co Zerezido — 3
Ju.o Fr.z — 3
D.n Fran.co Salzedo — 3
D.n Thom.s Fr.z — 3
D.n Joseph Vidal — 3
D.n Lucas Saenz — 3
Fran.co Sainz — 3
Gonz.lo Mrn — 3
P.o Mrnz — 3
P.o Ramos — 3
Fran.co Ant.o Salg.do — 3
Ju.o de Villalba — 3
Miguel G.a — 3
Ju.o Andor — 3
Man.l Osorio — 3

En baron

Ju.o Prieto — 25
Lorenzo Xil — 25
12 a Dos ganchos — 7 ℓ
109 ℓ

Ciento y nuebe r.s y m.o q pago el dho

Martes 3 de dho

Sarg.to ——— 00 4
tambor ——— 00 3
Enf.o Fran.co Zerezedo ——— 00 3
Ju.o Fis ——— 00 3
D.n Fran.co Salsedo ——— 00 3
D.n Joseph Vidal ——— 00 3
D.n Thom.s Fis ——— 00 3
D.n Lucas Saenz ——— 00 3
Fran.co Sainz ——— 00 3
Gonz.lo Mar.n ——— 00 3
P.o Muñiz ——— 00 3
P.o de Ramos ——— 00 3
Fran.co Ant.o Salg.do ——— 00 3
Ju.o de Villalba ——— 00 3
Miguel Ja ——— 00 3
Ju.o Andres ——— 00 3
Man.l Osorio ——— 00 3
Ju.o Prieto ——— 00 3
1) Lor.o Xil ——— 00 3

Monta zinq.ta y ocho r.s 058

q pago el dho este dia

Miercoles 4 de dho

Sarg.to ——— 4
Tambor ——— 3
enf.o Fran.co Zerezido ——— 3
Ju.o Fr.z ——— 3
D.n Fran.co Salzedo ——— 3
D.n Joseph Vidal ——— 3
D.n Thomas Fr.z ——— 3
D.n Lucas Saenz ——— 3
Fran.co Sainz ——— 3
Gonz.lo Mrn ——— 3
Pedro Mrnz ——— 3
P.o de Ramos ——— 3
Fran.co Ant.o Salz.do ——— 3
Ju.o de Villalba ——— 3
Mig.l Garzia ——— 3
Ju.o Andor ——— 3
Man.l Osorio ——— 3
Ju.o Prieto ——— 3
17 Lorenzo Gil ——— 3

entro

18 Man.l Rabassa ——— 18
19 Joseph de Uzeda ——— 25
20 Ges.mo Salzeda ——— 25
126

Monta ciento y veinte y seis r.s de v.n que pagó el dho este dia

Jueves 5 de Nov.e

Sarg.to — 4
tambor — 3
Enf.o Fran.co Zerezido — 3
Ju.o Fr.z — 3
D.n Fran.co Salzedo — 3
D.n Joseph Vidal — 3
D.n Thomas Fr.z — 3
D.n Lucas Saenz — 3
Fran.co Sainz — 3
Gonz.lo Mrn — 3
Pedro Mrn — 3
Pedro de Ramos — 3
Fran.co Ant.o Salg.do — 3
Ju.o de Villalba — 3
Mig.l Garzia — 3
Ju.o Andor — 3
Man.l Osorio — 3
Ju.o Prieto — 3
Lor.o Xil — 3
18 Man.l Rabosa — 3

entro
Ant.o Muñiz — 25 ½
20 Ges.mo Sanchez Luis — 22 ½
Ges.mo Salzedo — 3
112
Joseph de Ureda — 3
115

Monta Ziento y
Quinze r.s que pago el dho
Estedia

Viernes 6 de dho

Sarg.to — 00 4
tambor — 00 3
Enf.o Fran.co Zerezido — 00 3
Ju.o Frz — 00 3
D.n Fran.co Salzedo — 00 3
D.n Joseph Vidal — 00 3
D.n Tomas Frz — 00 3
D.n Lucas Saenz — 00 3
Fran.co Sainz — 00 3
Enf.o Gonz.lo Mrnz — 00 3
Pedro Mrnz — 00 3
Pedro de Ramos — 00 3
Fran.co Ant.o Salg.do — 00 3
Ju.o de Villalba — 00 3
Mig.l Garzia — 00 3
Ju.o Andor — 00 3
Man.l Osorio — 00 3
Ju.o Prieto — 00 3
Lor.o Xil — 00 3
Man.l Rabosa — 00 3
Ant.o Muñiz — 00 3
Ger.mo Salzeda — 00 3
21 Ger.mo Sanchez Luis — 00 3

Entrazon

Marzelino G.a — 0 18
23 Ant.o Rodriguez — 0 18
Ados Ganchos — 00 1
Joseph de Vzeda — 00 3

116

Ciento y

Diez y seis r.s que pago el dho
este dia

Sauado 7 de dho

Sarg.to — 00 4
tambor — 00 3
en f.o Fran.co Zerezido — 00 3
Ju.o Frz — 00 3
D.n Fran.co Salzedo 00 3
D.n Joseph Vidal — 00 3
D.n Thomas Frz — 00 3
D.n Lucas Saenz — 00 3
Fran.co Sainz — 00 3
en f.o Gonz.o Mrn — 00 3
P.o Martinez — 00 3
P.o de Vamos — 00 3
Fran.co Ant.o Salg.do — 00 3
Ju.o de Villalba — 00 3
Mig.l Garzia — 00 3
Ju.o Andor — 00 3
Man.l Osorio — 00 3
Ju.o Prieto — 00 3
Lorenzo Gil — 00 3
Man.l Rabossa — 00 3
Ant.o Muñoz — 00 3
Ger.mo Salzeda — 00 3
Joseph de Uzeda — 00 3
Ger.mo Sanchez — 00 3
Marzelino G.a — 00 3
24 Ana Rodriguez — 00 3

Monta Setenta — 19

y nueve r.s que pago el dho
este dia

Ayuntamiento de Madrid

Domingo 8 de dho

	Sargento	04
	Tambor	03
enf.º	Fran.co Zeuzido	03
	Ju.º B.	03
	J.n Fran.co Salzedo	03
	J.n Jose Vidal	03
	J.n Thomas B.	03
	J.n Lucas Sanz	03
	Fran.co Sanz	03
enf.º	Gonz.lo Mrn	03
	P.º Mrz	03
	P.º de Ramos	03
	P.º Ant.º Salg.do	03
	Ju.º de Villalba	03
	Miguel Garcia	03
	Ju.º Andor	03
	Man.l Osorio	03
	Ju.º Prieto	03
	Lorenzo Gil	03
	Manuel Nabosa	03
Se huyó	~~Ant.º Ruiz~~ Ger.mo Sanchez	03
	Gm.º Sabzeda	03
	Josef Uzeda	03
	Marcelino G.a	03
23	Ant.º Rodrig.z	03
		76

Monta setenta y seis

que pagó el dho este dia

Lunes 9 de Nov.e

Sarg.to — 1
tambor — 3
enf.o Fran.co Zenerido — 3
Ju.o Fraz — 3
D.n Fran.co Salz.do — 3
D.n Joseph Vidal — 3
D.n Tomas Fraz — 3
D.n Lucas Saenz — 3
Fran.co Sainz — 3
enf.o Gonz.lo Man.z — 3
P.o Mrz — 3
P.o de Ramos — 3
Fran.co Ant.o Solg.do — 3
Ju.o de Villalba — 3
Miguel G.a — 3
Ju.o Andor — 3
Man.l Osorio — 3
Ju.o Pareto — 3
Lorenzo Gil — 3
Man.l Raboza — 3
Ger.mo Sanchez Luis — 3
Ger.mo Salzeda — 3
Joseph de Ureda — 3
Marzelino G.a — 3
Ant.o Rodriguez — 3

Entro

24 Juan del Campo — 25 ½

Monta Ziento y 1 — 101 ½

Un.s y m.s q pagó el dho

este dia

Ayuntamiento de Madrid

Martes 10 de dho

	Sarg.to	4
	tambor	3
Enf.o	Fran.co Zerezido	3
	Ju.o Frz	3
	D.n Fran.co Salz.do	3
	D.n Joseph Vidal	3
	D.n Thomas Frz	3
	D.n Lucas Saenz	3
	Fran.co Saenz	3
	Gonz.lo Mrz	3
Enf.o	Pedro Mrz	3
	Pedro de Ramos	3
	Fran.co Andr.o Salg.do	3
	Ju.o de Villalba	3
	Mig.l G.a	3
	Ju.o Andor	3
	Man.l Osorio	3
	Ju.o Prieto	3
	Lor.o Ortl	3
	Man.l Rabosa	3
	Ger.mo Sanchez Luis	3
	Ger.mo Salzeda	3
	Joseph de Vrede	3
	Marzelino G.a	3
	Ant.o Rodriguez	3
	Ju.o de Campo	3
	entro	
25	Pedro Hernandez	25 ½

Este dia se dieron de orden del S.or Corregidor a D.n Fran.co de Gaona, por ayuda de Costa — 100 R.s

204 ½

Monta Duz.tos

Quatro r.s y m.o q pagó el dho

Miercoles 11 de Nov.re

Sarg.to — 4
tambor — 3
en f.s Fran.co Zenidor — 3
Ju.o Fr.z — 3
D.n Fran.co Salz.do — 3
D.n Joseph Vidal — 3
D.n Thomas Fr.z — 3
D.n Lucas Saenz — 3
Fran.co Sainz — 3
en f.s Gonz.o Mar.n — 3
P.o Martinez — 3
P.o de Ramos — 3
Fran.co Ant.o Salg.do — 3
Ju.o de Villalba — 3
Mig.l Garzia — 3
Ju.o Andor — 3
Man.l Otorio — 3
Ju.o Prieto — 3
Jos.o Val — 3
Man.l Rabossa — 3
Ger.mo Sanchez Luis — 3
Ger.mo Salzeda — 3
Joseph de Ureda — 3
Marzelino Garzia — 3
Ant.o Rodriguez — 3
Ju.o del Campo — 3
Pedro Hernandez — 3
entro
26 Juan Garzia — 18
27 Fran.co Nieto — 22 ½
28 Ag.n de Garralda — 22 ½
29 Man.l Lopez — 22 ½

Montazientos y sesenta y siete r.s y m.o q.e pago el h.o — 167 ½

Ayuntamiento de Madrid

Jueves 12 de dho mes

Sarg.to ——— 00 4
Tambor ——— 00 3
Cap.n Fran.co Terezido ——— 00 3
Ju.o Fr.z ——— 00 3
D.n Fran.co Salz.do ——— 00 3
D.n Joseph Vidal ——— 00 3
D.n Thomas Fr.z ——— 00 3
D.n Lucas Saenz ——— 00 3
Fran.co Sanz ——— 00 3
Cap.n Gonz.l Mar.n ——— 00 3
P.o Martinez ——— 00 3
P.o de Ramos ——— 00 3
Fran.co Ant.o Salg.do ——— 00 3
Ju.o de Villalba ——— 00 3
Ang.l G.a ——— 00 3
Ju.o Andor ——— 00 3
Man.l Osorio ——— 00 3
Ju.o Prieto ——— 00 3
Lu.o Vil ——— 00 3
Man.l Rabosa ——— 00 3
Ger.mo Sanchez Luis ——— 00 3
Ger.mo Salzeda ——— 00 3
Joseph de Vizeda ——— 00 3
Marzolino g.a ——— 00 3
Ant.o Rodriguez ——— 00 3
Ju.o del Campo ——— 00 3
Pedro Hernandez ——— 00 3
Ju.o Garzia ——— 00 3
27 Fran.co Nieto ——— 00 3
Ag.n de Garralde ——— 00 3
29 Man.l Lopez ——— 00 3

Monta noventa y 94

Quatro r.s pago el dho

Viernes 13 de Nov.re

Sarg.to — 00 4
Tambor — 00 3
enf.o Fran.co Zerezido — 00 3
Juan Frz — 00 3
D.n Fran.co Salzedo — 00 3
D.n Joseph Vidal — 00 3
D.n Barnas Frz — 00 3
D.n Lucas Saenz — 00 3
Fran.co Sainz — 00 3
enf.o Gonz.lo Mrz — 00 3
P.o Mrz — 00 3
P.o de Ramos — 00 3
Fran.co Ant.o Salg.do — 00 3
Ju.o de Villalba — 00 3
Mig.l Garzia — 00 3
Ju.o Andor — 00 3
Man.l Osorio — 00 3
Juan Prieto — 00 3
Lorenzo Gil — 00 3
Man.l Rabossa — 00 3
Ger.mo Sanchez Luis — 00 3
Ger.mo Salzeda — 00 3
Joseph de Uzeda — 00 3
Marcelino G.a — 00 3
Ant.o Rodriguez — 00 3
Ju.o del Campo — 00 3
Pedro Hernandez — 00 3
Juan Garzia — 00 3

085

Ayuntamiento de Madrid

+ 085

Fran.co Nieto — 003
Ag.n de Garrelda — 003
29 Man.l Lopez — 003
Entro
Joseph Reluz — 021
Alex.o Mrnz — 022
137

Monta Ziento y treinta y siete r.s que pago el dho Estedia

Sauado 12 de dho

Sarg.to — 00 2
tambor — 00 3
Enf.o Fran.co Terezido — 00 3
dho Gonz.lo Mrn — 00 3
Jos.e Fiz — 00 3
D.n Fran.co Salzedo — 00 3
D.n Joseph Vidal — 00 3
D.n Thomas Fiz — 00 3
D.n Lucas Salms — 00 3
Fran.co Sanz — 00 3
Pedro Martinez — 00 3
Pedro de Ramos — 00 3
Fran.co Ant.o Salg.do — 00 3
Jus.o de Villalba — 00 3
Mig.l Garzia — 00 3
Jus.o Andor — 00 3
Man.l Osorio — 00 3
Jus.o Prieto — 00 3
Lor.o Xil — 00 3
Man.l Rabosa — 00 3
Ger.mo Sanchez Luis — 00 3
Ger.mo Salzeda — 00 3
Joseph de Ozeda — 00 3
Marzelino G.a — 00 3
Ant.o Rodriguez — 00 3
Jus.o del campo — 00 3
P.o hernandez — 00 3
Jus.o Garzia — 00 3

085

Ayuntamiento de Madrid

085

Fran.co Nieto — 003
Ag.n de Garralda — 003
Man.l Lopez — 003
30 Joseph Reluz — 003
31 Alex.o Sierra — 003

Entrô

J.o de acuña — 025

125

Montaziento y Veinte y cinco r.s que pago el dho

Ayuntamiento de Madrid

Dom.º 15 de Otubre

Sarg.to — 00 4
tambor — 00 3
Fran.co Zerezido — 00 3
Gonz.lo Tirn — 00 3
Ju.º Fernz — 00 3
D.n Fran.co Salz.do — 00 3
D.n Joseph Vidal — 00 3
D.n Thom.º Fiz — 00 3
D.n Lucas Saenz — 00 3
Fran.co Sainz — 00 3
Pedro Martinez — 00 3
Pedro de Ramos — 00 3
Fran.co Ant.º Salg.do — 00 3
Ju.º de Villalba — 00 3
Mig.l Garzia — 00 3
Ju.º Andor — 00 3
Man.l Osorio — 00 3
Ju.º Prieto — 00 3
Lor.º Xil — 00 3
Man.l Rebossa — 00 3
Ger.mo Sanchez Luis — 00 3
Ger.mo Salzeda — 00 3
Joseph de Ozeda — 00 3
Marzelino G.a — 00 3
Ant.º Rodriguez — 00 3
Juan del Campo — 00 3
Pedro hernandez — 00 3
Ju.º Garzia — 00 3
Fran.co Nieto — 00 3

088

Ayuntamiento de Madrid

088

Ag.n de Garralda — 003
Thom.s Lopez — 003
Joseph Reluz — 003
31 Alex.o Mrñz — 003
P.o Veacuña — 003

Entrô

33 Pedro de lago — 025

128

Monta Ziento y Veinte
y ocho r.s v.n y pago el dho

Ayuntamiento de Madrid

Martes 15 de Dho

Sarg.to — 00 4
tambor — 00 3
Cap.n Fran.co Tenezido — 00 3
Cap.n Gonz.o Mar.n — 00 3
Ju.o Fran.co — 00 3
D.n Fran.co Salz.do — 00 3
D.n Joseph Vidal — 00 3
D.n Thom.s Fran.co — 00 3
D.n Lucas Saenz — 00 3
Fran.co Sainz — 00 3
Pedro Mar.n — 00 3
Pedro de Ramos — 00 3
Fran.co Ant.o Salg.do — 00 3
Ju.o de Villalba — 00 3
Mig.l Garzia — 00 3
Ju.o Andor — 00 3
Man.l Osorio — 00 3
Ju.o Prieto — 00 3
Lor.o Vil — 00 3
Man.l Rabossa — 00 3
Ger.mo Sanchez Ruiz — 00 3
Ger.mo Salzeda — 00 3
Joseph de Ureda — 00 3
Marzilino G.a — 00 3
Ant.o Rodriguez — 00 3
Ju.o del Campo — 00 3
Pedro hernandez — 00 3
Ju.o garzia — 00 3

085

Ayuntamiento de Madrid

Fran.co Nieto — 3
Ag.n de Garxalda — 3
Man.l Lopez — 3
Joseph Reluz — 3
Alex.e Martinez — 3
Pedro de Acuña — 3
Pedro de Lago — 3
Ref.o Cap.n Man.l Raposo Jr.
D.n Blas Pesoñas — 2

Entro

Ju.o Guirbal — 18
Bernave Perez — 18
a Dos ganchos — 1
Ju.o Casado — 25
Ant.o de S.n P.o — 25
A dos ganchos — 1

209

Monta Duzientos y nueve r.s v.n q. pago el dho

Mercaderes 18 de dho

Sarg.do — 0 0 4
tambor — 0 0 3
Cap.n Fran.co Zerizedo — 0 0 3
dho Gonz.lo Mrn — 0 0 3
D.n Fran.co Salz.do — 0 0 3
D.n Joseph Vidal — 0 0 3
D.n thomas Gri — 0 0 3
D.n Lucas Saenz — 0 0 3
Juan Gris — 0 0 3
Fran.co Saenz — 0 0 3
Pedro Mrnz — 0 0 3
P.o de Ramos — 0 0 3
Fran.co Ant.o Salg.do — 0 0 3
Ju.o de Villalba — 0 0 3
Ang.l Garzia — 0 0 3
Ju.o Andor — 0 0 3
Man.l Osorio — 0 0 3
Ju.o Prieto — 0 0 3
Lor.o Xil — 0 0 3
Man.l Rabosa — 0 0 3
Ger.mo Sanchez — 0 0 3
Ger.mo Salzeda — 0 0 3
Joseph de Ureda — 0 0 3
Manz.l garzia — 0 0 3
Ant.o Rodriguez — 0 0 3
Ju.o de campo — 0 0 3
Pedro hernandez — 0 0 3
Ju.o garzia — 0 0 3

085

Ayuntamiento de Madrid

Fran.co Nieto — 003
Ag.n de Garralda — 003
Man.l Lopez — 003
Joseph Reluz — 003
Alex.o Muñoz — 003
Pedro de Acuña — 003
Pedro Mago — 003
Ju.o Guimbal — 003
Bernave Perez — 003
D.n Blas pestañas — 001
37 Enf.o Man.l Raposso — 001
Ju.o Casado — 003
Ant.o de S.n P.o — 003

39

Entra

40 Fran.co Ant.o Palomino — 018

36 40 Carlos Perez — 025
76 Algancho — 002

1657

34 40 Monta Veinte y sesenta
74 y cinco r.s q.e pago
el dho

Ayuntamiento de Madrid

Jueves 12 de Thomas

Sarg.to — 00 4
tambor — 00 3
Enf.o Fran.co Zerezido — 00 3
Enf.o Gonz.lo Mrn — 00 3
Enf.o Man.l Raposo — 00 1
D.n Fran.co Salz.do — 00 3
D.n Joseph Abel — 00 3
D.n Thom.s Frz — 00 3
D.n Lucas Saenz — 00 3
Fran.co Sainz — 00 3
Ju.o Frz — 00 3
P.o Mrnz — 00 3
Pedro de Ramos — 00 3
Fran.co Ant.o Salg.do — 00 3
Ju.o de Villalba — 00 3
Ing.o Garzia — 00 3
Ju.o Andor — 00 3
Man.l Osorio — 00 3
Ju.o Prieto — 00 3
Lorenzo Xil — 00 3
Man.l Rabosa — 00 3
Ger.mo Sanchez — 00 3
Ger.mo Salzeda — 00 3
Joseph de Uzeda — 00 3
Marcelino G.a — 00 3
Ant.o Rodriguez — 00 3
Ju.o del Campo — 00 3
Pedro hernandez — 00 3
Ju.o garzia — 00 3

081

Ayuntamiento de Madrid

Fran.co Nieto — 003
Ag.n de Garzelda — 003
Man.l Lopez — 003
Joseph Reluz — 003
Alex.o Muñoz — 003
Pedro de Maino — 003
Pedro de Lago — 003
Ju.o Guirnal — 003
Ber.ve Perez — 003
V D.n Blas Pestoñas — 001
Ju.o Cassado — 003
Ant.o de S.n P.o — 003
Fran.co Ant.o Palom.o — 003
40 Carlos Perez — 003
41
Entro
Gabriel Arias — 025
152

Monta Ziento y Zinq.ta
y dos r.s v.n q.e pago el dho

Ayuntamiento de Madrid

Viernes 20 de dho mes

Sarg.to — 00 4
tambor — 00 3
enf.o Fran.co Zerezido — 00 3
dho Gonz.lo Mrn — 00 3
enf.o dho Man.l Raposso — 00 3
D.n Fran.co Salzedo — 00 3
D.n Joseph Vidal — 00 3
D.n Thomas Frz — 00 3
D.n Lucas Saenz — 00 3
Ju.o Frz — 00 3
Fran.co Saini — 00 3
P.o Mrn — 00 3
P.o de Ramos — 00 3
Fran.co Ant.o Salg.do — 00 3
Ju.o de Villalba — 00 3
Mig.l Garzia — 00 3
Ju.o Ant.o Lor — 00 3
Man.l Osorio — 00 3
Ju.o Prieto — 00 3
Lorenzo Gil — 00 3
Man.l Rabossa — 00 3
Ger.mo Sanchez — 00 3
Ger.mo Salzeda — 00 3
Joseph Ureda — 00 3
Marcelino G.a — 00 3
Ant.o Rodriguez — 00 3
Ju.o del Campo — 00 3
Pedro hernandez — 00 3
Ju.o Garzia — 00 3

088

Ayuntamiento de Madrid

088

Fran.co Nieto — 003
Ag.n de Garralda — 003
Man.l Lopez — 003
Joseph Reluz — 003
Alex.o Mrnz — 003
Pedro de Acuña — 003
Pedro de Lago — 003
Ju.o guimbal — 003
Bernave Perez — 003
y D.n Blas Pestañas — 003
Ju.o Casado — 003
Ant.o de S.n P.o — 003
Fran.co Ant.o Palom.o — 003
Carlos Perez — 003
38 Gabriel Arias — 003
39

Entraron

40 Fran.co Ant.o Mrnz — 025
41 Joseph de Arellano — 025
42 Al.o Aguado — 025

208

Monta Duzientos y ocho r.s v.n q. paga el dho

Ledra

Sauado 21 de nov.re

Sarg.to — 00 3
Tambor — 00 3
Enf.o Fran.co Zerezido — 00 3
Dho Gonz.lo Mrn — 00 3
Dho Man.l Raposo — 00 3
D.n Fran.co Salz.do — 00 3
D.n Joseph Ridal — 00 3
D.n Thomas Fr.z — 00 3
D.n Lucas Saenz — 00 3
Ju.o Fern.z — 00 3
Fran.co Sainz — 00 3
P.o Mrnz — 00 3
P.o de Ramos — 00 3
Fran.co Ant.o Salg.do — 00 3
Ju.o de Villalba — 00 3
Mig.l G.a — 00 3
Ju.o Andor — 00 3
Man.l Osorio — 00 3
Ju.o Prieto — 00 3
Lorenzo Xil — 00 3
Man.l Rabosa — 00 3
Ger.mo Salzeda — 00 3
Joseph de Ureda — 00 3
Marzelino G.a — 00 3
Ant.o Rodriguez — 00 3
Ju.o del Campo — 00 3
Pedro hernandez — 00 3
Ju.o Garzia — 00 3
Fran.co Nieto — 00 3
Ag.n de Garzalda — 00 3

089

Ayuntamiento de Madrid

Man.l Lopez — 3
Joseph Reluz — 3
Alex.o Muñz — 3
P.o de Acuña — 3
Pedro de Lago — 3
Ju.o Guinbal — 3
Bernave Perez — 3
8 D.n Blas Pestañes — 1
Ju.o Cassado — 3
Ant.o de S.n P.o — 3
Fran.co Ant.o Palom.o — 3
Carlos Perez — 3
Gabriel Arias — 3
Fran.co Ant.o Muñz — 3
Joseph de Arellano — 3
41 Al.o Aguado — 3

En varon

42 Pablo Xirones — 18
43 Ju.o Frz — 18
44 Alganchos — 7 ½

178 ½

Pedro Frz — 18
Ju.o Dominguez — 18
Fran.co Rodriguez — 18
48 Mathias Vallejo — 18

250

Ayuntamiento de Madrid

Dom.º 11 de Nov.e &

Sarg.do — 4
Tambor — 3
Enf.º Fran.co Zerezido — 3
Enf.º Gonz.co Mar — 3
V. enf.º 3 Man.l Raposo — 1
+ D.n Fran.co Salzedo — 3
+ D.n Joseph Vidal — 3
D.n Thom.s Fr.z — 3
D.n Lucas Saenz — 3
+ Ju.n Fr.z — 3
+ Fran.co Sanz — 3
+ P.o Mar.z — 3
P.o de Ramos — 3
+ Fran.co Ant.o Salg.do — 3
Ju.n de Villalba — 3
+ Mig.l G.a — 3
+ Ju.n Andor — 3
+ Man.l Osorio — 3
+ Ju.n Prieto — 3
+ Lor.o Xil — 3
+ Man.l Raboza — 3
+ Ger.mo Salzeda — 3
+ Joseph de Mzeda — 3
+ Marz.l Gaz — 3
+ Ant.o Rodriguez — 3
+ Ju.n del Campo — 3
P.o Hernandez — 3
+ Ju.n Garzia — 3
+ Fran.co Prieto — 3

Ayuntamiento de Madrid

+ Ag.n de Garralda — 3
+ Man.l Lopez — 3
+ Joseph Reluz — 3
+ Ale.o Mrnz — 3
+ P.o de Acuña — 3
+ P.o de Lago — 3
+ Ju.o Guimbal — 1
+ P.o Blanco Tomas — 3
+ Ber.n Perez — 3
+ Ju.o Casado — 3
+ Ant.o del P.o — 3
+ Fran.co Ant.o Palom.o — 3
+ Carlos Perez — 3
+ Gabriel Arias — 3
Fran.co Ant.o Mrnz — 3
+ Joseph de Arellano — 3
+ Al.o Aguado — 3
+ Pablo Jimenez — 3
+ Ju.o Fran.z — 3
P.o Fernandez — 3
Juan Dominguez — 3
Fran.co Ru.o — 3
+ Mathias Ballesto — 3
+ P.o Garcia — 25

138

Ayuntamiento de Madrid

Ayuntamiento de Madrid

Ayuntamiento de Madrid

Ayuntamiento de Madrid

Ayuntamiento de Madrid

18
5
997
25
30
1522

522
88
100

Ayuntamiento de Madrid

+

Calle de Toledo

Desde 20 de Sep.bre

3-433-30 (5)

Ayuntamiento de Madrid

Ayuntamiento de Madrid

Ayuntamiento de Madrid

Ayuntamiento de Madrid

Vandera de la Calle de Toledo

Pagas del dia Jueves 24 de Sept.re de 1705

Al Sargento Interino — 00 4
Al tambor — 00 3

Soldados

en f.o 1 Juan G.a — 00 3
Idem 2 Joseph G.a — 00 3
Idem 3 Dom.o Ant.o de S.n Mig.l — 00 3
4 Juan Fernandez — 00 3

019

Monta esta paga diez y nueve r.s de v.n q. pago el dho D.n Ag.n de Villarreal

Viernes 25 de Sept.re de 1705

Sarg.to — 00 4
tambor — 00 3
1 Ju.o G.a — 00 3
2 en f.o Joseph G.a — 00 3
3 en f.o Dom.o Ant.o S.n Mig.l — 00 3
4 Ju.o Fr.z — 00 3

Entraron

5 Ber.do G.a — 018
6 Fran.co Zerezido — 018
7 D.n Fran.co Salzedo — 033
8 Gonzalo Martin — 018

Monta Ciento y seis r.s q. pago el dho

Ayuntamiento de Madrid

Sauado 26 de Sepre

Sargto ——— 00 4
tambor ——— 00 3
Juan Ga ——— 00 3
Joseph Ga ——— 00 3
Domo Antº de Sn Migl 00 3
Juº fernandez ——— 00 3
Berdo Garzia ——— 00 3
Franco Zerezido ——— 00 3
Dn Franco Salzedo ——— 00 3
8 Gonzalo Martin ——— 00 3
031

Monta treinta y un rs
q pagó el dho cte dia

Domº 27 de dho

Sargto ——— 00 4
tambor ——— 00 3
Juº Ga ——— 00 3
Joseph Ga ——— 00 3
Domº Antº Sn Migl 00 3
Juº fernandez ——— 00 3
Berdo Ga ——— 00 3
Franco Zerezido ——— 00 3
Dn Franco Salzedo ——— 00 3
Gonzalo Mtn ——— 00 3
entraron
Juº Tirso ——— 018
Juº Perez ——— 018
067

Ayuntamiento de Madrid

67

Joseph Rodriguez — 18

12 Juº Antº de Vizcaya — 18

Monta esta pagª — 103

Ciento y tres Rs de Vn pagó el dho

este dia

Lunes 28 de dho

Sargº — 4

tambor — 3

Juº Gª — 3

enfº Joseph Gª — 3

enfº Domº Antº Sn Migl — 3

Juº Frz — 3

Berdº Gª — 3

Fran Zerendo — 3

Dn Fran Salzedo — 3

Gonzº Mrz — 3

Juº Tirso — 3

Juº Perez — 3

Joseph Rz — 3

Juº Antº de Vizcaya — 3

Entro

Dn Thomº Frz de Villarroa — 21

Antonio Gonzª — 22

14. Monta ochenta y — 86

Seis Rs y medio q pagó el dho

este dia

Martes 29 de dho

Surg.to ——— 00 1
tambor ——— 00 3
Jul.o G.a ——— 00 3
enf.o Joseph G.a ——— 00 3
Orden Dom.o Ant.o S.n Mig.l ——— 00 3
Jul.o Fr.z ——— 00 3
Ber.do G.a ——— 00 3
Fran.co Zerezido ——— 00 3
D.n Fran.co Salzedo ——— 00 3
Gonz.lo Mrn ——— 00 3
Jul.o Tirso ——— 00 3
Juan Perez ——— 00 3
Joseph Rodriguez ——— 00 3
Jul.o Ant.o de Arrue ——— 00 3
D.n Thom.s Fr.z ——— 00 3
Antonio Gonz.z ——— 00 3
Entró
Felis Lopez ——— 0 18
067

Monta Sesenta y Siete r.s
que pagó el dho este dia

Miercoles 30 de Sepre

Sargto ——— 00 1
tambor ——— 00 3
Juº Gª ——— 00 3
Enfº Joseph Gª ——— 00 3
Ydem Domº Antº Sn Thigº ——— 00 3
Juº Frz ——— 00 3
Berdo Gª ——— 00 3
Enfº Franco Terezido ——— 00 3
Dn Franco Salzedo ——— 00 3
Gonzlo Martin ——— 00 3
Juº Tirso ——— 00 3
Juº Perez ——— 00 3
Joseph Rodriguez ——— 00 3
Juº Antº Urzua ——— 00 3
Dª Thomª Frz ——— 00 3
Antonio Gonz ——— 00 3
15 Felix Lopez ——— 00 3

Montan Sangtas 052

Y dos rs q pago el dho

Jueves 1º de oct.e de 17..

Sarg.to ——— 4
Tambor ——— 3
Ju.o g.e ——— 3
enf.o Joseph g.e ——— 3
Ydem Dom.o Ant.o S.n Mig.l ——— 3
Ju.o Fr.z ——— 3
Ber.do g.e ——— 3
Enf.o Fran.co Zenezedo ——— 3
de dicho Dn. Fran.co Salzedo ——— 3
Gonz.lo Fran.co ——— 3
Ju.o Tirso ——— 3
Ju.o Perez ——— 3
Joseph Ris.a ——— 3
Ju.o Ant.o Urrea ——— 3
de dicho dia Dn. Thomas Fr.z ——— 3
Ant.o Gonz.z ——— 3
15 Felix Lopez ——— 3
052

Monta Zinq.ta y dos r.s 8
pago el dho cuadrilla

Viernes 2 de oct.re de 1705

Sarg.to ——— 00 4
tambor ——— 00 3
Ju.o G.a ——— 00 3
Ju.o Fr.z ——— 00 3
Ber.do G.a ——— 00 3
Fran.co Zerezedo ——— 00 3
enf.o D.n Fran.co Salzedo ——— 00 3
enf.o Gonz.lo Mrn ——— 00 3
Ju.o Tirso ——— 00 3
Juan Perez ——— 00 3
Joseph Rodriguez ——— 00 3
Ju.o Ant.o de Urzua ——— 00 3
D.n Thom.s Fr.z ——— 00 3
Ant.o Gonz.z ——— 00 3
Feliz Lopez ——— 00 3

Entró

14 Ju.o Joseph de Castro ——— 0 25 ℓ
Al.o Canensiano ——— 0 18

Montao chentay 0 89 ℓ
Nueba R.s y m.s de v.on 9
pagó el dho este dia

Sauado 3 de oct.e

Sarg.to	4
tambor	3
Ju.o g.a	3
Juan fernandez	3
Ber.do g.a	3
enf.o Fran.co Zerizido	3
D.n Fran.co Salzedo	3
enf.o Gonz.lo Mrã	3
Ju.o tirio	3
Ju.o Perez	3
Joseph Rodriguez	3
Ju.o Ant.o Urzua	3
D.n Thom.s Fz	3
Ant.o gonz.s	3
Feliz Lopez	3
Ju.o Joseph de Castro	3
15 Al.o Canonziano	3
Monta zinq.ta	052

Dos r.s v.n que pago el dho

Estevia

Dom.º 4 de oct.re de 1705

	Sarg.to	4
	tambor	3
	Ju.º g.a	3
	Ju.º Gr.z	3
	Ber.do g.a	3
enf.º	Fran.co Zerezido	3
	D.n Fran.co Salzedo	3
enf.º	Gonz.lo Mrn	3
	Ju.º tirso	3
	Ju.º Perez	3
	Joseph Ru.º	3
	Ju.º Ant.º Urrua	3
	D.n Thom.s Fz	3
	Ant.º gonz.z	3
	Feliz Lopez	3
	Ju.º Joseph de Castro	3
15	Al.º Cananziano	3
	entro Fran.co de Peña	18
		70

Monta setenta r.s v.n que pagó el dho este dia

Lunes 5 de oct.re de 1705

Sarg.to — 004
tambor — 003
Ju.o g.e — 003
Ju.o Gr.z — 003
Ber.do g.e — 003
Fran.co Zerezido — 003
D.n Fran.co Salzedo — 003
Gonz.lo Man.l — 003
Ju.o tirso — 003
Ju.o Perez — 003
Joseph Rodriguez — 003
Ju.o Ant.o Unzue — 003
D.n Thom.s Gr.z — 003
Ant.o Gonz.z — 003
Felix Lopez — 003
Ju.o Joseph de Castro — 003
Al.o Canonzano — 003
Fran.co de Peña — 003
Entro
D.n Joseph Vidal — 033
18. Joseph Ximenez — 018
+6 19 Joseph Floriano — 022
128

Monta Ziento y Veinte y ocho r.s de v.n q.e pago este dia

Martes 6 de oct.re de 1705

Sarg.to	4
tambor	3
Ju.o g.a	3
Ju.o fr.z	3
Ber.do g.a	3
fran.co Zerezido	3
D.n fran.co Salzedo	3
Gonz.lo Mar.n	3
Ju.o tirso	3
Ju.o Perez	3
Joseph R.s	3
Ju.o Ant.o Unzue	3
D.n Tom.s fr.z	3
Ant.o gonz.s	3
felix Lopez	3
Ju.o Joseph de Castro	3
Al.o Cananziano	3
fran.co de Peña	3
D.n Joseph Vidal	3
Joseph Ximenez	3
Joseph floriano	3
	64

Monta sesenta y quatro r.s de v.n que pago el dho este dia

[signature]

Miercoles 7 de oct.e de 17..

	Sarg.to	4
	tambor	3
	Ju.o g.e	3
	Ju.o fr.z	3
	Ber.do g.e	3
en f.o	Fran.co Zerezido	3
	D.n Fran.co Salzedo	3
	Gonz.lo Man.n	3
	Ju.o tirso	3
	Ju.o Perez	3
	Joseph Ris.o	3
	Ju.o Ant.o Unzua	3
	D.n Tomas fr.z	3
	Ant.o gonz.z	3
	Felis Lopez	3
	Ju.o Joseph de Castro	3
	Al.o Cananziano	3
	Fran.co de Peña	3
	D.n Joseph Vidal	3
	Joseph Ximenez	3
se huyó en 6 de oct.e	Joseph Floriano	0
	Monta Sesenta y	61

Un r.s q pagó el dho este dia

Jueves 8 de oct.e de 1705

Sarg.to	4
tambor	3
Ju.o g.a	3
Ju.o fr.z	3
Ber.do g.a	3
en f.o Fran.co Zerezido	3
D.n Fran.co Salzedo	3
Gonzalo Dhrn	3
Ju.o tirio	3
Ju.o Perez	3
Joseph R.s	3
Ju.o Ant.o Vrue	3
D.n Dom.o fr.z	3
Ant.o gonz.z	3
Felix Lopez	3
Ju.o Joseph de Cas	3
Al.o Cananziano	3
Fran.co de Peña	3
D.n Joseph Vidal	3
Joseph Ximenez	3
11 Fran.co Fabo	18
Ju.o g.a Quijada	21
21 Andres de Pedro	25
	130

Montaziento y treinta R.s que pagó el dho este dia

Viernes 9 de dho mes

Sarg.to — 004
tambor — 003
Ju.o g.a — 003
Ju.o fr.z — 003
Ber.do g.a — 003
Ens.o Fran.co Zerezedo — 003
D.n Fran.co Salcedo — 003
Gonz.lo Man.n — 003
Ju.o tirso — 003
Ju.o Perez — 003
Joseph R.s — 003
Ju.o Ant.o Urrua — 003
D.n Thom.s fr.z — 003
Ant.o Gonz.z — 003
Felix Lopez — 003
Ju.o Joseph de Castro — 003
A.o Cananziano — 003
Fran.co de Peña — 003
D.n Joseph Vidal — 003
Joseph Ximenez — 003
19 Fran.co Fabo — 003
20 Ju.o g.a Quijada — 003
21 Andres de Pedro — 003

Entro

22 Xp.toval de Tegajon — 25 ½

095 ½

Montan Ouentaje

Cinco r.s y m.o q pago el dho

este dia

Sauado 10 de dho mes

	Sarg.to	4
	tambor	3
	Ju.o g.a	3
	Ju.o fr.z	3
	Ber.do g.e	3
enfr.o	Fran.co Zerezido	3
	D.n Fran.co Salzedo	3
	Gonz.lo Mar.n	3
	Ju.o tirso	3
	Ju.o Perez	3
	Joseph Ro.o	3
	Ju.o Ant.o Unzue	3
	D.n Thom.s fr.z	3
	Ant.o gonz.z	3
	Felix Lopez	3
	Ju.o Joseph de Castro	3
	Al.o cananziano	3
	Fran.co de Peña	3
	D.n Joseph Vidal	3
	Joseph Ximenez	3
	Fran.co fabo	3
	Ju.o g.e Luzada	3
	Andres de Pedro	3
22	Xptoual de Yagoien	3
		73

Monta setenta y tres R.s que pago el dho

Dom.º 14 de dho mes

Sarg.to	00	4
Tambor	00	3
Ju.º g.a	00	3
Ju.º frz	00	3
Ber.do g.a	00	3
enf.º Fran.co Zenezido	00	3
D.n Fran.co Salzedo	00	3
Gonz.lo Mañ	00	3
Ju.º tirio	00	3
Ju.º Perez	00	3
Joseph Ru.º	00	3
Ju.º Ant.º Urzua	00	3
D.n Thom.s frz	00	3
Ant.º gonz.z	00	3
Feliz Lopez	00	3
Ju.º Joseph de Castro	00	3
Al.º Cananziano	00	3
Fran.co de Peña	00	3
D.n Joseph Vidal	00	3
Joseph Ximenez	00	3
Fran.co Sabo	00	3
Ju.º g.a Quesada	00	3
Andres de Pedro	00	3
Xptoval de Zagoien	00	3
Entraron		
Ana.º Z. Bañez	0	21
Pedro Gonz.z	0	21
Ana.º Nuñez	0	21
Monta Zientos treintas seis R.s v.on que pago el dho		136

Ayuntamiento de Madrid

Lunes 12 de dho mes

	Sarg.te	4
	tambor	3
	Ju.o g.a	3
	Ju.o fr.z	3
	Ber.do g.a	3
	Fran.co Zerezido	3
enf.o	D.n Fran.co Salcedo	3
	Gonz.lo Thrn	3
	Ju.o Tirso	3
	Ju.o Perez	3
	Joseph Ri.o	3
	Ju.o Ant.o Urena	3
	D.n Bern.l fr.z	3
	Antonio Gonz.l	3
	Felix Lopez	3
	Ju.o Joseph de Castro	3
	Al.o Cananciano	3
	Fran.co de Peña	3
	D.n Joseph Vidal	3
	Joseph Ximenez	3
	Fran.co Fabo	3
	Ju.o g.a de Quesada	3
	Andres de P.o	3
	Xptoval de Zagoien	3
	Ant.o Ybañez	3
	Pedro Gonz.l	3
	Ant.o Nuñez	3
25		82

Monta ochenta y dos r.s que pagó dho

Ayuntamiento de Madrid

Martes 13 de dho

Sarg.to ——— 004
tambor ——— 003
~~[illegible]~~ Ju.o g.a Enfermo este dia — 000
Ju.o Fr.z ——— 003
Ber.do g.a ——— 003
enf.o Fran.co Zerezido — 003
D.n Fran.co Salzedo — 003
Gonz.lo Man.n ——— 003
Ju.o tirso ——— 003
Ju.o Perez ——— 003
Joseph Ris.o ——— 003
Ju.o Ant.o Urrua ——— 003
D.n Thom.s Fr.z ——— 003
Ant.o Gonz.s ——— 003
Felix Lopez ——— 003
Ju.o Joseph de Castro — 003
Al.o Cunanziano — 003
Fran.co de Peña ——— 003
D.n Joseph Vidal — 003
Joseph Ximenez — 003
Fran.co Fabo ——— 003
Ju.o g.a Quesada — 003
Andres de P.o — 003
Xptoval de Zagorra — 003
Ant.o Ybañez ——— 003
Pedro Gonz.s ——— 003
Ant.o Nuñez ——— 003
25 Fran.co g.a Retamero — 018 —
Monta Nouentas ——— 97
Sietes q pago el dho

Mercoles 11 de dho

	Sarg.te	4
	tambor	3
	Jn.o Fr.z	3
	Ber.do g.a	3
	Fran.co Zerezedo	3
en f.o	D.n Fran.co Salzedo	3
	Gonz.lo Mar.n	3
	Jn.o Tirso	3
	Jn.o Perez	3
	Joseph R.s	3
	Jn.o Ant.o Vrueta	3
	D.n Thom.s Fr.z	3
	Ant.o Gonz.z	3
	Felix Lopez	
	Jn.o Joseph de Castro	3
	Al.o Canarriano	3
	Fran.co Peña	3
	D.n Joseph Vidal	3
	Joseph Jimenez	3
	Fran.co Fabo	3
	Jn.o g.a Quesada	3
	Andres de Pedro	3
	Xptoval de Yaguier	3
	Ant.o Ybañez	3
	P.o Gonz.z	3
	Ant.o Nuñez	3
	Fran.co g.a Vetamere	3
24	Fran.co Castro	
	Fran.co a Parecio	22

Montaziento y 101

Vn.s g.ro q.e pago

El dho

Inclusos de dho

Sarg.to	4
tambor	3
Ju.o Fr.z	3
Ber.do g.e	3
Esp.o Fran.co Zerezido	3
D.n Fran.co Salzedo	3
Gonz.lo Thom.n	3
Ju.o Tirso	3
Ju.o Perez	3
Joseph Ru.o	3
Ju.o Ant.o Urrea	3
D.n Thom.s Fr.z	3
Ant.o Gonz.z	3
Ju.o Joseph de Castro	3
Al.o Canonzian.o	3
Fran.co de Peña	3
D.n Joseph Vidal	3
Joseph Ximenez	3
Fran.co Fabo	3
Ju.o g.e de Quijada	3
Andres de P.o	3
Xptoval de Zagoien	3
Ant.o Ybañez	3
Pedro Gonz.z	3
Ant.o Ximenez	3
Fran.co g.e Retamero	3
Fran.co Paazio	3
Montaochentas	82

Dos r.s de V.n q.e pago el dho

Viernes 16 de Ohomes

Sarg.to — 4
tambor — 3
Ju.o Frz — 3
Ber.do g.e — 3
Cap.n Fran.co Zerezido — 3
D.n Fran.co Salzedo — 3
Gonz.lo Mañ — 3
Ju.o tirso — 3
Ju.o Perez — 3
Joseph Ru — 3
Ju.o Ant.o Vrana — 3
D.n Thom.s Frz — 3
Ant.o gonz.s — 3
Ju.o Joseph de Castro — 3
Al.o Canarsiano — 3
Fran.co de Peña — 3
D.n Joseph Vidal — 3
Joseph Ximenez — 3
Fran.co Fabo — 3
Ju.o g.e de Quesada — 3
Andres de P.o — 3
Xptoval de Zagoiza — 3
Ant.o Ybañez — 3
Pedro gonz.s — 3
Ant.o Nuñez — 3
Fran.co g.e Vetamoro — 3
Fran.co Aparizio — 3
Entro
Ju.o Lobo — 18

Monta Zient R.s v.n — 400

Pago el dho

Ayuntamiento de Madrid

Sauado 12 de dho

Tambor — 00 3
Juº Frz — 00 3
Berdo — 00 3
Enfº Franco Zerizido — 00 3
Dn Franco Salzedo — 00 3
Gonzlo Mrn — 00 3
Juº Tirso — 00 3
Juº Perez — 00 3
Joseph Rio — 00 3
Juº Antº Urzua — 00 3
Dn Thomas Frz — 00 3
Antº Gonzz — 00 3
Juº Joseph de Castro — 00 3
Alº Cananziano — 00 3
Franco de Peña — 00 3
Dn Joseph Vidal — 00 3
Joseph Ximenez — 00 3
Franco Fab. — 00 3
Juº de Quesada — 00 3
Andres de Pº — 00 3
Xptoual de Zagoien — 00 3
Antº Ybañez — 00 3
Pedro Gonzz — 00 3
Antº Nuñez — 00 3
Franco de Retanero — 00 3
Franco Aparizio — 00 3
26 Juº Lobo — 00 3

Entro

Pedro Rodriguez 0 22
Franco Saenz — 0 18
a los ganchos de estos dos 0 07
Juº Marcante — 0 18
tambor Manl Lopez — 0 18
Monta 165 rs q pago el dho 165

Ayuntamiento de Madrid

Dom.º 18 de thomes

tambor — 003
exp.º Fran.co Zerezido — 003
Ju.º Fr.z — 003
Ber.do g.a — 003
D.n Fran.co Salzedo — 003
Gonz.lo Ximen — 003
Ju.º Tirso — 003
Ju.º Perez — 003
Joseph Ros.º — 003
Ju.º Ant.º Urzua — 003
D.n Thom.s Fr.z — 003
Ant.º Gonz.s — 003
Ju.º Joseph de Castro — 003
Al.º Canonziano — 003
Fran.co de Peña — 003
D.n Joseph Vidal — 003
Joseph Ximenez — 003
Fran.co Sabo — 003
Ju.º g.e de Quesada — 003
Andres de P.º — 003
Xptoual de Yagoien — 003
Ant.º Ybañez — 003
P.º Gonz.s — 003
Ant.º Nuñez — 003
Fran.co g.e Retamero — 003
Fran.co aparicio — 003
Ju.º Lobo — 003
P.º Rodriguez — 003
28 Fran.co Sainz — 003
Ju.º Marcarte — 003
tambor Man.l Lopez — 003

Monta Nouenta y tres 93

R.s 3 m.s pago el dho

Lunes 19 de Otre

tambor — 00 3
Enf.º Fran.co Zerezido — 00 3
Ju.º Faz — 00 3
Ber.do g.e — 00 3
D.n Fran.co Salzedo — 00 3
Gonz.lo Mar.n — 00 3
Ju.º Arias — 00 3
Ju.º Perez — 00 3
Joseph Ris.º — 00 3
Ju.º Ant.º Urzua — 00 3
D.n Thom.s Faz — 00 3
Ant.º Gonz.s — 00 3
Ju.º Joseph de Castro — 00 3
Al.º Cananziano — 00 3
Fran.co de Peña — 00 3
D.n Joseph Vidal — 00 3
Joseph Ximenez — 00 3
Fran.co Fabo — 00 3
Ju.º g.e de Zuñada — 00 3
Andres de P.º — 00 3
Xptoual de Zagoien — 00 3
Ant.º Ybañez — 00 3
Pedro Gonz.s — 00 3
Ant.º Nuñez — 00 3
Fran.co g.e Retamero — 00 3
Fran.co Aparizio — 00 3
Ju.º Lobo — 00 3
Pedro Rodriguez — 00 3
28 Fran.co Sainz — 00 3
Ju.º Marcarte — 00 3
tambor Man.l Lopez — 00 3
Entro
31 D. Lucas Saenz — 0 25 ½
algancho — 00 4
Monta Ziento y — 122 ½
Vte y dos r.s y m.s q pago el dho

Martes 2.º de dho

tambor — 00 3
enf.º Fran.co Zerezido — 00 3
Ju.º Fr.z — 00 3
Ber.do g.e — 00 3
D.n Fran.co Salzedo — 00 3
Gonz.lo Mrn — 00 3
Ju.º Tirso — 00 3
Ju.º Perez — 00 3
Joseph Ri.º — 00 3
Ju.º Ant.º Vnava — 00 3
D.n Thom.s Fr.z — 00 3
Ant.º gonz.z — 00 3
Ju.º Joseph de Castro — 00 3
Al.º Cazanziano — 00 3
Fran.co de Peña — 00 3
D.n Joseph Vidal — 00 3
Joseph Ximenez — 00 3
Fran.co Fabo — 00 3
Ju.º g.e de quesada — 00 3
Andres de P.º — 00 3
Xptoval de Yagoren — 00 3
Ant.º Ybañez — 00 3
Pedro gonz.z — 00 3
Ant.º Nuñez — 00 3
Fran.co g.e Vetamen — 00 3
Fran.co aparizio — 00 3
Ju.º Lobo — 00 3
P.º Rodriguez — 00 3
Fran.co Sainz — 00 3
Ju.º Marcarte — 00 3
Man.l Lopez — 00 3
31 D.n Lucas Saenz — 00 3
entro
32 Antonio Moreno — 25 ½
121 ½

Ayuntamiento de Madrid

Monta Ziento y
Veinte y Un r.s y m.o — 121 —
d.n que pago el dho

Miercoles 21 de dho

tambor — 00 3
enf.o Fran.co Zerezido — 00 3
Ju.o Ruiz — 00 3
Ber.do — 00 3
D.n Fran.co Salzedo — 00 3
Gonz.lo Mrn — 00 3
Ju.o Tirso — 00 3
Ju.o Perez — 00 3
Joseph Ru.o — 00 3
Ju.o Ant.o Urrua — 00 3
D.n Thomas Ruiz — 00 3
Ant.o Gonz.z — 00 3
Ju.o Joseph de Castro — 00 3
Al.o Canarziano — 00 3
Fran.co de Peña — 00 3
D.n Joseph Vidal — 00 3
Joseph Ximenez — 00 3
Fran.co Fabo — 00 3
Ju.o G.a de Quesada — 00 3
Andres de P.o — 00 3
Xptoval de Zagoien — 00 3
Ant.o Ybañez — 00 3
P.o Gonz.z — 00 3

Ayuntamiento de Madrid

Ant.º Nuñez — 00 3
Fran.co g.e Vetamezo 00 3
Fran.co aparizio — 00 3
Ju.º Lobo — 00 3
Pedro R.º — 00 3
Fran.co Sanz — 00 3
Ju.º Marcarte — 00 3
Man.l Lopez — 00 3
tambor D.n Lucas Saenz — 00 3
Ant.º Moreno — 00 3

32 Monta Nouenta 99

y nueve r.s que pago el dho
este dia

Ayuntamiento de Madrid

Jueves 22 de dho

tambor — 00 3
en fl. Fran.co Zerezido — 00 3
Ju.o Fz — 00 3
Ber.do Gr — 00 3
D.n Fran.co Salzedo — 00 3
Gonz.lo Mrn — 00 3
Ju.o Tirso — 00 3
Ju.o Perez — 00 3
Joseph Ris.o — 00 3
Ju.o Ant.o Vasua — 00 3
D.n Thom.s Frez — 00 3
Ant.o Gonz.z — 00 3
Ju.o Joseph de Castro — 00 3
Al.o Cannonciano — 00 3
Fran.co de Peña — 00 3
pagos D.n Joseph Vidal — 00 3
Joseph Ximenez — 00 3
Fran.co Fabo — 00 3
Ju.o Ju.o de Quesada — 00 3
Andres de P.o — 00 3
Xptoval de Zagoten — 00 3
Ant.o Ybañez — 00 3
P.o Gonz.z — 00 3
Ant.o Nuñez — 00 3
Fran.co de Vetamero — 00 3
Fran.co Aparizio — 00 3
Ju.o Lobo — 00 3
Pedro Ris.o — 00 3
Fran.co Sainz — 00 3
Ju.o Morcarte — 00 3
tambor Man.l Lopez — 00 3

Ayuntamiento de Madrid

93

D. Lucas Saenz — 3

32 Ant.º Moreno — 3

Monta Noventa 29

y nueve r.s que pagó el dho

Viernes 23 de dho mes

tambor — 3

enf.º Fran.co Zerezedo — 3

Ju.º Fr.z — 3

Bes.do — 3

D.n Fran.co Salzedo — 3

Gonz.lo Thrn — 3

Ju.º Tirso — 3

Ju.º Perez — 3

Joseph Ru.º — 3

Ju.º Ant.º Bueno — 3

D.n Thom.s Fr.z — 3

Ant.º Gonz.z — 3

Ju.º Joseph de Castro — 3

Al.º Canansiano — 3

Fran.co de Peña — 3

D.n Joseph Vidal — 3

Joseph Ximenez — 3

Fran.co Fabo — 3

54

Ayuntamiento de Madrid

054

Juº de Quesada — 003
Andres de Pe — 003
Xptoval de Yagüen — 003
Antº Ybañez — 003
Pedro gonz — 003
Antº Nuñez — 003
Franco de Retamero — 003
Franco aparizio — 003
Juº Lobo — 003
Pº Rio — 003
Franco Sainz — 003
Juº Marcorte — 003
Man Lopez — 003
Dn Lucas Saenz — 003
32 Antº Moreno — 003

Entre
Mathias de Mesteg — 018
Mig Gomez — 022

1397

Monta Zientos y
treintas nuebe rs y m vn
q. pago el dho

Ayuntamiento de Madrid

Sauado 4 de dhonrro.

tambor — 3
Cnf. Fran.co Zerezedo — 3
Ju.o Fr.z — 3
Ber.do — 3
D.n Fran.co Salzedo — 3
Gonz.o Man.n — 3
Ju.o Tiaro — 3
Ju.o Perez — 3
Joseph Ro.s — 3
Ju.o Ant.o Vasquez — 3
D.n Thom.s Fr.z — 3
Ant.o Gonz.s — 3
Ju.o Joseph de Castro — 3
Al.o Canonziano — 3
Fran.co de Peña — 3
D.n Joseph Vidal — 3
Joseph Ximenez — 3
Fran.co Fabo — 3
Ju.o de Ensiado — 3
Schuga Andres de P.o — 3
Xptoual de Zegoyen — 3
Ant.o Ybañez — 3
P.o Gonz.s — 3
Ant.o Nuñez — 3
Fran.co de Vetamero — 3
Fran.co Aparicio — 3
Ju.o Lobo — 3
P.o Ri — 3
Fran.co Sainz — 3
Ju.o Marcarte — 3
Man.l Lopez — 3
D.n Lucas Saenz — 3
Ant.o Moreno — 3
33 Mathias de Hortega — 3
34 Mig.l Gomez — 3
Entro
35. Juan de Cler — 18
123

Ayuntamiento de Madrid

123

Balthasar G.ª — 22 g

al ganchos — 8 c

153

Montaziento y
zanq.ta y tres r.s v.on q pagó el dho

Dom.º 25 de dho

tambor — 3

Cap.º Fran.co Zenezido — 3

Ju.º Fr.z — 3

Ber.do G.ª — 3

D.n Fran.co Salzedo — 3

Gonz.lo Mar.n — 3

Ju.º Tirso — 3

Ju.º Perez — 3

Joseph Ro.º — 3

Ju.º Ant.º Urzua — 3

D.n Thom.º Fr.z — 3

Ant.º Gonz.z — 3

Ju.º Joseph de Castro — 3

Al.º Carranziano — 3

Fran.co de Peña — 3

D.n Joseph Vidal — 3

Joseph Ximenez — 3

Fran.co Fabo — 3

Ju.º G.ª de Quesada — 3

Xptoval de Zagoren — 3

Ant.º Ybañez — 3

P.º Gonz.z — 3

Ant.º Nuñez — 3

Fran.co G.ª Retamero — 3

12

Ayuntamiento de Madrid

Fran.co Aparicio — 0 0 3
Jul.o Lobo — 0 0 3
P.o Ros.o — 0 0 3
Fran.co Sanz — 0 0 3
Jul.o Marcaite — 0 0 3
Man.l Lopez — 0 0 3
D.n Lucas Saenz — 0 0 3
Ant.o Moreno — 0 0 3
Mathias de Ortega — 0 0 3
Ang.l Gomez — 0 0 3
Jul.o de Cler — 0 0 3
35 Balthasar G.a — 0 0 3

Entraron

Ph.e Manzebo — 0 25
37 Jul.o Blanco — 0 25

158

Noventa y ciento y cinq.ta y ocho r.s pago de dho

Lunes 26 de dho

Tambor	00 3
Enfl. Fran.co Zerezido	00 3
Ju.o Fra.	00 3
Ber.do G.	00 3
D.n Fran.co Salzedo	00 3
Gonz.o Mrn.	00 3
Ju.o Tirso	00 3
Ju.o Perez	00 3
Joseph Ris.o	00 3
Ju.o Ant.o Urzua	00 3
D.n Thom.s Fra.	00 3
Ant.o Gonz.z	00 3
Ju.o Joseph de Castro	00 3
Al.o Cananziano	00 3
Fran.co de Peña	00 3
D.n Joseph Vidal	00 3
Joseph Ximenez	00 3
Fran.co Fabo	00 3
Ju.o G.e de Quesada	00 3
Xptoval de Zagoien	00 3
Ant.o Ybañez	00 3
P.o Gonz.z	00 3
Ant.o Nuñez	00 3
Fran.co G.e Retamero	00 3
Fran.co Aparicio	00 3
Ju.o Lobo	00 3
P.o Ris.l	00 3
Fran.co Saenz	00 3
Ju.o Marcarte	00 3
Fran.co Lopez	00 3
D.n Lucas Saenz	00 3
	93

Ayuntamiento de Madrid

Ant.º Moreno — 003
Mathias de Ortega — 003
Miguel Gomez — 003
Ju.º de Cler — 003
Balthasar G.ª — 003
Ph.e Manzabo — 003
36 Ju.º Blanco — 003

Entro.º
Al.º Diez — 024
Montaziento y 138
tr.ª y ocho r.s q. pagó el dho

Ayuntamiento de Madrid

Martes 27 de Otubre

Tambor — 00 3
Enf.º Fran.co Zerezedo — 00 3
Ju.º Fr.z — 00 3
+ Ber.do de — 00 3
D.n Fran.co Salzedo — 00 3
D.n Thomas Fr.z — 00 3
D.n Joseph Vidal — 00 3
Enf.º pag.do Gonzalo Vizn — 00 3
+ Ju.º Tirso — 00 3
+ Ju.º Perez — 00 3
+ Joseph Ris.º — 00 3
+ Ju.º Ant.º Urrua — 00 3
+ Ant.º Gonz.z — 00 3
+ Ju.º Joseph de Castro — 00 3
+ Al.º Canonsiano — 00 3
+ Fran.co de Peña — 00 3
+ Joseph Ximenez — 00 3
+ Fran.co Fabo — 00 3
+ Ju.º de Zuazola — 00 3
+ Xptoval de Yagüen — 00 3
+ Ant.º Ybañez — 00 3
+ P.º Gonz.z — 00 3
+ Ant.º Nuñez — 00 3
+ Fran.co de Retamero — 00 3
+ Fran.co Aparicio — 00 3
+ Ju.º Lobo — 00 3
+ Pedro Ris.º — 00 3
Enf.º Fran.co Sainz — 00 3
+ Ju.º Marcarte — 00 3
Man.l Lopez — 00 3
D.n Lucas Saenz — 00 3
+ Ant.º Moreno — 00 3

Ayuntamiento de Madrid

+ Mathias de Ortega + 003
+ Miguel Gomez + 003
+ Juan de Leon + 003
+ Balthasar Lª + 003
+ Phe Manzebo + 003
+ Juº Blanco + 003
38 + Alonso Diez + 003
39 + Juan Garzia — 003

Entro

+ Manl Corral + 025
41 + Zeorian Lª + 022

32
31
66
11
77

Monta Ziento 167

y Sesenta y
Siete rs pago de dho

Ayuntamiento de Madrid

Ayuntamiento de Madrid

Ayuntamiento de Madrid

Ayuntamiento de Madrid

Ayuntamiento de Madrid

Ayuntamiento de Madrid

240
16
1440
240
3840

1330
665
1995

133
15
665
133
1995
5
9975

55
58
33

1250
625
1875
75
1950

+

Calle de Alcala

Desde el de Sevilla

3-433-30 (8)

Ayuntamiento de Madrid

Ayuntamiento de Madrid

Ayuntamiento de Madrid

Ayuntamiento de Madrid

+

Vandera de la Calle de Alcala

Paga del dia Juebes 24 de Sept.re de 1705

Al Sarg.to Interino — 00 4 r.

Al tambor — 00 3

Soldados

1 D.n Fran.co Ris.o — 00 3

2 Fran.co Gomez — 00 3

3 Juan de Cabrera — 00 3

4 Dom.o Busqueras — 00 3

5 Isidro de Castro — 00 3

6 Joseph Muñoz de S.n Ju.o — 00 3

Entro este dia

7 Pedro de Artaza — 0 18

8 Fran.co Lucher — 0 18

0 61

Monta esta paga Sesenta y Un R.s q pagó D.n Ag.n de Villarreal este dia

Viernes 25 de dho

Sargento — 00 4

tambor — 00 3

1 D.n Fran.co Ris.o — 00 3

2 Fran.co Gomez — 00 3

3 Ju.o de Cabrera — 00 3

4 Dom.o Busqueras — 00 3

5 Isidro de Castro — 00 3

6 Joseph Muñoz — 00 3

7 Pedro de Artaza — 00 3

0 28

Ayuntamiento de Madrid

		28
8	Fran.co Lucher	3
	Estedia entraron	31

Monta esta paga treinta y un R.s q pago el dho estedia

Sauado 26 de Sept.e

	Sarg.to	4
	tambor	3
	D.n Fran.co R.s	3
	Fran.co Gomez	3
	Ju.o de Cabrera	3
	Dom.o Busqueras	3
	Ysidro de Castro	3
	Joseph Muñoz	3
	Pedro de Artaza	3
8	Fran.co Lucher	3
	Entro	
9	Justo Ant.o Farás	18
	Monta Quarenta	49

y nueve R.s q pagó el dho estedia

Dom.º 27 de dho

Sarg.to ——— 00 4
tambor ——— 00 3
D.n Fran.co Ris.º — 00 3
Fran.co Gomez — 00 3
Ju.º de Cabrera — 00 3
Dom.º Busqueras — 00 3
Ysidro de Castro — 00 3
Joseph Muñoz — 00 3
Pedro de Artaza — 00 3
Fran.co Lucher — 00 3
9 Justo Ant.º Farias — 00 3
0 34

Entró
Ju.º Gomez — 0 18
Monta Cinq.ta y dos r.s 0 52
q pagó el dho

Lunes 28 de dho

Sarg.to ——— 00 4
tambor ——— 00 3
D.n Fran.co Rodriguez — 00 3
Fran.co Gomez — 00 3
Ju.º de Cabrera — 00 3
Idem Dom.º Busqueras — 00 3
Ysidro de Castro — 00 3
Joseph Muñoz — 00 3
Pedro de Artaza — 00 3
Fran.co Lucher — 00 3
Justo Ant.º Farias — 00 3
10 Juan Gomez — 00 3
37

Ayuntamiento de Madrid

037

Juº Serrano — 018
Franco Perez — 18
Franco Alvarez — 18

Monta Nouta y 91

Vn Rs q pagó el dho

Martes 29 de dho

Sargto — 001
tambor — 003
Dn Franco Rs — 003
Franco Gomez — 003
enfo Juº de Cabrera — 003
Domº Busquenas — 003
Ysidro de Castro — 003
Joseph Muñoz — 003
Pedro de Artaza — 003
Franco Lucher — 003
Justo Antº Farias — 003
10 Juan Gomez — 003
Juº Serrano — 003
Franco Perez — 003
Franco Alvarez — 003
Juº de Paz — 024

070

Monta setenta

Rs q pagó el dho

Miércoles 30 de Sepre

Sargto	1
Tambor	3
Dn Franco Rsso	3
Franco Gomez	3
Juo de Cabrera	3
Domo Busqueras	3
Isidro de Castro	3
Joseph Muñoz	3
Pedro de Artaza	3
Franco Lucher	3
Justo Antº Gaiaz	3
Juo Gomez	3
Juo Serrano	3
Franco Perez	3
Franco Alvz	3
entro	
Matheo de Moreno	18
Juo Abrz	18
Blas Moreno	18
11 Juo de Paz	3
Monta Ziento y tres rs q pago el dho	103

Ayuntamiento de Madrid

Jueves 1º de oct.re de 1705

Sarg.to ——— 00 4
Tambor ——— 00 3
Dn Fran.co Ros.o ——— 00 3
Fran.co Gomez ——— 00 3
Enf.o Ju.o de Cabrera ——— 00 3
Murió D. M.a Busquera ——— 00 3
Ysidro de Castro ——— 00 3
Joseph Muñoz ——— 00 3
Pedro de Artaza ——— 00 3
Fran.co Luchez ——— 00 3
Just.o Ant.o Farias ——— 00 3
Ju.o Gomez ——— 00 3
Borr.do ~~Juan Serrano~~ ——— 00 3
Fran.co Perez ——— 00 3
Fran.co Alvarez ——— 00 3
Matheo de Moñes ——— 3
Ju.o Abad ——— 0 3
Blas Moreno ——— 0 3
11 Ju.o de Paz ——— 0 3

058

Entró
18 Fran.co Montes ——— 018

Monta setenta 076

y seis q.e pago el dho

Viernes 2 de oct.e de 1705

	Sarg.to	2
	tambor	3
	D.n Fran.co Ris.o	3
	Fran.co Gomez	3
	Ant.o Ju.o de Cabrera	3
	Pedro de Castro	3
	Joseph Muñoz	3
	Pedro de Artaza	3
	Fran.co Lucher	3
	Justo Ant.o Farias	3
	Ju.o Gomez	3
	Fran.co Perez	3
	Fran.co Alvarez	3
	Matheo de Mañas	3
	Ju.o Abad	3
	Blas, moreno	3
	Ju.o de Paz	3
16	Fran.co Montes	3
	Montazinq.ta y	55

Cinco r.s que pagó el dho

Sauado 3 de octre

Sargto ——— 00 4
tambor ——— 00 3
Dn Franco Ruiz ——— 00 3
Franco Gomez ——— 00 3
enfto Juº de Cabrera — 00 3
Isidro de Castro — 00 3
Joseph Muñoz — 00 3
Pedro de Artaza — 00 3
Franco Lucher ——— 00 3
Justo Antº Farías — 00 3
Juº Gomez ——— 00 3
Franco Perez ——— 00 3
Franco Aluarez — 00 3
Matheo de Mañas — 00 3
Juº Abad ——— 00 3
Blas moreno — 00 3
Juº de Paz ——— 00 3
16 Franco Montes — 00 3
Entró
11 Juan Paniagua — 018
A Dn Franco Gauna de horden del Sr Corregdor — 100 — r
173

Monta ciento y setenta y tres rs de Von
pagó el dho

Dom.º 4 de oct.re de 1805

Sarg.to	..	4
Tambor	..	3
D.n Fran.co Ris.o	..	3
Fran.co Gomez	..	3
Enf.o Ju.o de Cabrera	..	3
Isidro de Castro	..	3
Joseph Muñoz	..	3
Pedro de Artaza	..	3
Fran.co Lucher	..	3
Justo Ant.o Farias	..	3
Ju.o Gomez	..	3
Fran.co Perez	..	3
Fran.co Alvarez	..	3
Matheo de Mañas	..	3
Ju.o Abad	..	3
Blas Moreno	..	3
Ju.o de Paz	..	3
Fran.co Montes	..	3
Juan Paniagua	..	3
17		
Monta Zinq.ta p.s	..	58

ocho r.s que pago el dho este dia

Ayuntamiento de Madrid

Lunes 5 de oct.e

	Sarg.to	00 1
	tambor	00 3
	Fran.co Gomez	00 3
enf.o	Ju.o de Cabrera	00 3
	Isidro de Castro	00 3
	Joseph Muñoz	00 3
	Pedro de Artaza	00 3
enf.o	Fran.co Lucher	00 3
	Justo Ant.o Faces	00 3
	Ju.o Gomez	00 3
	Fran.co Perez	00 3
	Fran.co Alvarez	00 3
	Matheo de Mañes	00 3
	Ju.o Abad	00 3
	Blas Moreno	00 3
	Ju.o de Paz	00 3
	Fran.co Montes	00 3
16	Ju.o Paniagua	00 3
12	D.n Fran.co Ri.s entro	00 3
18	Jas me Forques	0 22
		0 80

Monta ochenta y siete r.s de v.n que pago el dho este dia

Ayuntamiento de Madrid

+

Martes 6 de oct.re de 1705

	Sarg.to	4
	Tambor	3
	D.n Fran.co Ris	3
	Fran.co Gomez	3
enf.o	Ju.o de Cabrera	3
	Ysidro de Castro	3
	Joseph Muñoz	3
	Pedro de Artaza	3
	Fran.co Lucher	3
	Justo Ant.o Faias	3
	Juan Gomez	3
	Fran.co Perez	3
	Fran.co Alvarez	3
	Matheo de Mañas	3
	Ju.o Abbad	3
	Blas Moreno	3
	Ju.o de Paz, Urosa	3
	Fran.co Montes	3
	Ju.o Paniagua	3
18	Jayme Forques	3
	Monta Sesentays	61

Un R.l q pagó el dho

Ayuntamiento de Madrid

Miercoles 1 de Oct.e de 1705

	Sarg.to	4
	tambor	3
	Fran.co Gomez	3
enf.o	Ju.o de Cabrera	3
	Isidro ~~Alvarez~~ de Castro	3
	Joseph Muñoz	3
	Pedro de Artaza	3
enf.o	Fran.co Lucher	3
	Justo Ant.o Farias	3
	Ju.o Gomez	3
	Fran.co Perez	3
	Fran.co Alvarez	3
	Matheo de Mañas	3
	Ju.o Abad	3
	Blas moreno	3
	Ju.o de Paz	3
	Fran.co Montes	3
	Ju.o Paniagua	3
18	Jayme Fonquer	3
		61

Monta Sesenta y Un r.s que pagó el dho

Jueves 8 de Dho mes

	Sarg.to	4
	tambor	3
	D.n Fran.co Ros.o	3
	Fran.co Gomez	3
	Ju.o de Cabrera	3
enf.o	Isidro de Castro	3
	Joseph Muñoz	3
	Pedro de Mataro	3
	Fran.co Lucher	3
	Justo Ant.o Farias	3
	Ju.o Gomez	3
	Fran.co Perez	3
	Fran.co Alvarez	3
	Matheo de Muñoz	3
	Ju.o Abad	3
	Blas Moreno	3
	Ju.o de Paz y Vera	3
	Fran.co Montes	3
	Ju.o Paniagua	3
18	Jayme Forques	3
		61

Monta Sesenta y Un

q.e pagó el dho este dia

Viernes 9 de dho

Sang.to — 00 4
Tambor — 00 3
D.n Fran.co Ros — 00 3
Fran.co Gomez — 00 3
enf.o Ju.o de Cabrera — 00 3
Isidro de Castro — 00 3
Joseph Muñoz — 00 3
Pedro de Artaza — 00 3
enf.o Fran.co Lucher — 00 3
Justo Ant.o Farias — 00 3
Ju.o Gomez — 00 3
Fran.co Perez — 00 3
Fran.co Alvarez — 00 3
Matheo de Mañes — 00 3
Ju.o Abad — 00 3
Blas moreno — 00 3
Se borra Ju.o de Paz — 00 3
Fran.co Montes — 00 3
[illegible] Ju.o Paniegua — 00 3
18 Jayme Forguas — 00 3

61

Monta Setenta y un r.s
que pago el dho

Ayuntamiento de Madrid

Sauado 10 de dho mes

Sarg.to — 00 4
tambor — 00 3
D.n Fran.co Ruiz — 00 3
Fran.co Gomez — 00 3
enf.o Ju.o de Cabrera — 00 3
Ysidro de Castro — 00 3
Joseph Muñoz — 00 3
Pedro de Mataza — 00 3
enf.o Fran.co Lucher — 00 3
Justo Ant.o Farias — 00 3
Ju.o Gomez — 00 3
Fran.co Perez — 00 3
Fran.co Alvarez — 00 3
Matheo de Mañas — 00 3
Ju.o Abbad — 00 3
Blas Moreno — 00 3
Fran.co Montes — 00 3
Ju.o Pomagua — 00 3
17 Jayme Forques — 00 3

Monta Zinq.ta y ocho 58

R.s q. pagó el dho

Dom.º 14 de oct.e

tambor — 003
Sarg.to — 004
D.n Fran.co Ru.º — 003
Fran.co Gomez — 003
en f.º Ju.º de Cabrera — 003
Isidro de Castro — 003
Joseph Muñoz — 003
Pedro de Artaza — 003
en f.º Fran.co Lucher — 003
Justo Ant.º Farias — 003
Ju.º Gomez — 003
Fran.co Perez — 003
Fran.co Alvarez — 003
Matheo de Mañas — 003
Ju.º Abbad — 003
Blas moreno — 003
Fran.co Montes — 003
Ju.º Paniagua — 003
Jayme Forques — 003

58

Montazinq.ta q.e
ocho r.s q.e pago el dha

Lunes 12 de dhomes

	Lang.do	4
	tambor	3
	D.n Fran.co Ris.o	3
	Fran.co Gomez	3
enf.o	Ju.o de Cabrera	3
	Ysidro de Castro	3
	Joseph Muñoz	3
	Pedro de Artaza	3
enf.o	Fran.co Lucher	3
	Justo Ant.o Fares	3
	Ju.o Gomez	3
	Fran.co Perez	3
	Fran.co Alvarez	3
	Matheo de Mañes	3
	Ju.o Abbad	3
	Blas moreno	3
	Fran.co Montes	3
	Ju.o Paniagua	3
	Jayme Forques	3
Carzel de la V.a	Joseph Cardiel de Sorden del S.or Correg.or	3
	des deoy	61

Monta sesenta y Un r.s que pago.n de dho.

Ayuntamiento de Madrid

Martes 13 de dho mes

Sarg.to — 00 4
tambor — 00 3
D.n Fran.co Ros.a — 00 3
Fran.co Gomez — 00 3
enf.o Ju.o de Cabrera — 00 3
Isidro de Castro — 00 3
Joseph Muñoz — 00 3
Pedro de Artaza — 00 3
enf.o Fran.co Lucher — 00 3
Justo Ant.o Faier — 00 3
Ju.o Gomez — 00 3
Fran.co Perez — 00 3
Fran.co Alvarez — 00 3
Mathias de Mañas — 00 3
Ju.o Abbad — 00 3
Blas moreno — 00 3
Fran.co Montes — 00 3
Ju.o Paniagua — 00 3
Jayme Forques — 00 3
Cau.l Joseph Carchel — 00 3

61

Monta Sesenta y Un r.s que pagó el dho

[signature]

Miercoles 14 de dho

Sarg.to ——— 00 4
Tambor ——— 00 3
D.n Fran.co Ri.o ——— 00 3
Fran.co Gomez ——— 00 3
enf.o Ju.o de Cabrera ——— 00 3
Ysidro de Casco ——— 00 3
Joseph Muñoz ——— 00 3
P.e de Artaza ——— 00 3
enf.o Fran.co Lucher ——— 00 3
Justo Ana.o Gaiés ——— 00 3
Ju.o Gomez ——— 00 3
Fran.co Perez ——— 00 3
Fran.co Alvarez ——— 00 3
Ju.o Abad ——— 00 3
Blas moreno ——— 00 3
Fran.co Montes ——— 00 3
Ju.o Pamegua ——— 00 3
Jayme Forgues ——— 00 3
Cansel Joseph Cardiel ——— 00 3

58

17 Montazinq.ta q.e

ocho r.s q.e pago el dho

Jueves 15 de dho

	Sarg.to	004
	tambor	003
	D.n Fran.co Ris.o	003
	Fran.co Gomez	003
Enf.o	Jul.o de Cabrera	003
	Ysidro de Castro	003
	Joseph Muñoz	003
	Pedro de Artaza	003
Enf.o	Fran.co Luches	003
	Justo Ant.o Farias	003
	Jul.o Gomez	003
	Fran.co Perez	003
	Fran.co Alvarez	003
	Jul.o Abad	003
	Blas moreno	003
	Fran.co Montes	003
	Jul.o Paniagua	003
	Jayme Forques	003
Cart.e	Joseph Cardiel	003
	Entro	
+6	Fer.do Niño	022
	Montan ochenta y m.s	080

q pago el dho

Viernes 16 de dho

Sarg.to — 4
tambor — 3
D.n Fran.co Ris.o — 3
Fran.co Gomez — 3
enf.o Ju.o de Cabrera — 3
Isidro de Castro — 3
Joseph Muñoz — 3
Pedro de Artaza — 3
enf.o Fran.co Lucher — 3
Justo Ant.o Farías — 3
Ju.o Gomez — 3
Fran.co Perez — 3
Fran.co Alvarez — 3
Ju.o Abad — 3
Blas moreno — 3
Fran.co Montes — 3
Ju.o Paniagua — 3
Jayme Forques — 3
Joseph Cardiel — 3
Fer.do Niño — 3

Monta sesenta y un — 61
R.s q pagó el dho

Ayuntamiento de Madrid

Saua do 1.º de dho

tambor — 3
+ D.n Fran.co Ris.o — 3
Fran.co Gomez — 3
Ju.o de Cabrera — 3
Isidro de Casas — 3
Joseph Muñoz — 3
Pedro de Ortaza — 3
enf.l Fran.co Lucher — 3
Justo Ant.o Faiés — 3
Ju.o Gomez — 3
Fran.co Perez — 3
Fran.co Aluarez — 3
Ju.o Abbad — 3
Blas moreno — 3
Fran.co Montes — 3
Ju.o Pamegua — 3
Jayme Forques — 3
Car.l Joseph Cardiel — 3
18 Fer.do Niño — 3

Entro
Fran.co Martinez 18
alguncho q. trujo estes — 4
q. tambor Fran.co de Muros — 18
Monta Nouenta 97
y siete r.s q. pagó el dho

Dom.º 18 de dho

Tambor — 00 3
D.n Fran.co Ris.º — 00 3
Fran.co Gomez — 00 3
Enf.º Ju.º de Cabrera — 00 3
Isidro de Castro — 00 3
Joseph Muñoz — 00 3
Pedro de Arbaza — 00 3
Enf.º Fran.co Lucher — 00 3
Justo Ant.º Farias — 00 3
Ju.º Gomez — 00 3
Fran.co Perez — 00 3
Fran.co Alvarez — 00 3
Ju.º Abbad — 00 3
Blas Moreno — 00 3
Fran.co Montes — 00 3
Ju.º Paniagua — 00 3
Jayme Forques — 00 3
Car.l Joseph Cardiel — 00 3
Fer.do Niño — 00 3
Fran.co Martinez — 00 3
Fran.co de Muros — 00 3

Monta sesenta y tres r.s v.n que pago el dho

[signature]

Lunes 19 de dho

Tambor — 003
Enf.º Fran.co Lucher — 003
Idem Ju.º de Cabrera — 003
D.n Fran.co Ri.s — 003
Fran.co Gomez — 003
Isidro de Castro — 003
Joseph Muñoz — 003
Pedro de Artaza — 003
Justo Ant.º Farej — 003
Ju.º Gomez — 003
Fran.co Perez — 003
Fran.co Alvarez — 003
Ju.º Abad — 003
Blas Moreno — 003
Fran.co Montes — 003
Ju.º Pamagua — 003
Jayme Enriquez — 003
Joseph Cardiel — 003
Fer.do Niño — 003
19 Fran.co Martinez — 003
Fran.co de Muros — 003
Entraron
de la Mar.a de Lanzarote Thomas de Angel — 018
Fran.co Navarro — 018
Jaz.to Navarro — 018
Fran.co Gueldes — 018
Ju.º Fran.co Ximenez — 018
Pedro Sala — 018
Joseph Lusia — 018
Thomas Lopez — 018
Ju.º Martin — 018
Fran.co Monzon — 018

243

Ayuntamiento de Madrid

243

Pedro Merino — 018

32 Juº Antº Rodriguez — 018

279

Monta Duzientos y setenta y nueve rs q pago el dho

Martes 20 de dho mes

tambor — 003

enfº Franco Lucher — 003

Idem Juº de Cabrera — 003

Dn Franco Rsº — 003

Franco Gomez — 003

Isidro de Castro — 003

Joseph Muñoz — 003

Pedro de Artaza — 003

Justo Antº Farías — 003

Juº Gomez — 003

Franco Perez — 003

Franco Alvarez — 003

Juº Abbad — 003

Blas Moreno — 003

Franco Montes — 003

Juº Pamagua — 003

Jaime Forques — 003

051

Ayuntamiento de Madrid

Joseph Cardiel — 0 0 3
Fer.do Niño — 0 0 3
Fran.co Martinez — 0 0 3
Fran.co de Muros — 0 0 3
+ Thomas de Angel — 0 0 3
Fran.co Navarro — 0 0 3
Jazinto Navarro — 0 0 3
Fran.co Gueldes — 0 0 3
Ju.o Fran.co Ximenez — 0 0 3
+ Pedro la Sala — 0 0 3
Joseph Lusia — 0 0 3
Thomas Lopez — 0 0 3
+ Ju.o Martin — 0 0 3
+ Fran.co Monzon — 0 0 3
+ Pedro Merino — 0 0 3
32 + Ju.o Ant.o Rodriguez — 0 0 3

este dia se pagaron
a los 18 Soldados q
vinieron de estremadura de 3.o de Mz
p.a vestirse el sueldo
de 8 dias desde el
martes pass.do q llegaron hasta oy a razon
de un R.l cada uno
cada dia q hazen — 144 r.s

18
8
144

Entro
Man.l de Vieza — 0 25 ½

Monta Duzientos y — 268 ½
sesenta y ocho r.s y m.o q pago
el dho

Ayuntamiento de Madrid

Miercoles 21 de dho

tambor — 003
Fran.co Lucher — 003
Ju.o de Cabrera — 003
D.n Fran.co Ri.o — 003
Fran.co Gomez — 003
Ysidro de Castro — 003
Joseph Muñoz — 003
Pedro de Artaza — 003
Justo Ant.o Faiés — 003
Ju.o Gomez — 003
Fran.co Perez — 003
Fran.co Aluarez — 003
Ju.o Abad — 003
Blas moreno — 003
Fran.co Montes — 003
Ju.o Pancagua — 003
Jayme Forques — 003
Joseph Cardiel — 003
Fer.do Niño — 003
Fran.co Muñoz — 003
tambor Fran.co de Muros — 003
Thomas de Angel — 003
Pedro la Sala — 003
Ju.o Martin — 003
Fran.co Monzon — 003
Pedro Marino — 003
Ju.o Ant.o Rodriguez 003
Fran.co Nauarro — 003
Jas.to Nauarro — 003
borr.do ~~Fran.co Gualdes — 003~~
Ju.o Fran.co Ximenez — 003
Joseph Lucia — 003
Thomas Lopez — 003
32 Thas.l de Riaza — 003
099

Ayuntamiento de Madrid

099

32 A los 18 Soldados
Viejos a R.l — 018 —

Montazientos y 117
diez y siete r.s que pago
el dho

Jueves 22 de dho mes

tambor — 003
fran.co Lucher — 003
Ju.o de Cabrera — 003
D.n fran.co Ri.o — 003
fran.co gomez — 003
Ysidro de Castro — 003
Joseph Munoz — 003
P.o de Artaza — 003
Justo Ant.o Farias — 003
Ju.o gomez — 003
fran.co Perez — 003
fran.co Alvarez — 003
Ju.o Abad — 003
Blas moreno — 003
fran.co monte — 003
Ju.o Paniagua — 003
Jayme forques — 003
Joseph Cardiel — 003

Ayuntamiento de Madrid

Fer.do Ruiz — 3
Fran.co Martin — 3
tambor Fran.co de Munoz — 3
Thom.s de Angel — 3
Pedro la Sala — 3
Ju.o Martin — 3
Fran.co Monzon — 3
P.o Marino — 3
Ju.o Sant.o Ru.o — 3
Fran.co Navarro — 3
Sant.o Navarro — 3
Ju.o Fran.co Ximenez — 3
Joseph Luna — 3
Thomas Lopez — 3
Ant.o de Mora — 3
a los 18 soldados — 18
Viejos — 117
Montaziento
y diez y siete r.s q.e pago el dho
estedra

Viernes 23 de dho

tambor — 003
fran.co lucher — 003
D.n fran.co Ris.o — 003
fran.co gomez — 003
Isidro de Castro — 003
Joseph Muñoz — 003
Pedro de Artaza — 003
Justo Ant.o farias — 003
Ju.o gomez — 003
fran.co Perez — 003
fran.co Aluarez — 003
Ju.o Abad — 003
Blas moreno — 003
fran.co montes — 003
Ju.o Paniagua — 003
Jayme Forques — 003
Joseph Cardiel — 003
fer.do Niño — 003
fran.co Martinez — 003
fran.co Amuros — 003
Thomas de Angel — 003
Pedro la Sala — 003
Ju.o Martin — 003
fran.co monzon — 003
Pe.o Merino — 003
Ju.o Ant.o Ris.o — 003
fran.co Navarro — 003
Jas.to Navarro — 003
Ju.o fran.co Ximenez — 003
Joseph Luna — 003
Thomas Lopez — 003
Fran.co de Viaza — 003

Se hizo esta dia

093

Ayuntamiento de Madrid

	93
A los 18 Soldados	18
Viejos	
entro	
Joseph Olmas	25
Algandro	4
Juan Gonz	22
	163

Montaziento y sesenta y tres r.s q. pago de dho

Sauado 24 de dho mes

tambor	3
fran.co lucher	3
D.n fran.co Ros	3
fran.co gomez	3
Isidro de Castro	3
Joseph Muñoz	3
P.o de Artaza	3
Justo Ant.o Sara	3
Ju.o gomez	3
fran.co Perez	3
fran.co Alvarez	3
Ju.o Abbad	3
Blas moreno	3
fran.co Montes	3
Ju.o Paniegua	3
Jayme Forque	3
Joseph Cardiel	3
fer.do Niño	3
	54

Ayuntamiento de Madrid

054

Fran.co Mrnz — 00 3
Fran.co Muros — 00 3
Thom.s de Angel — 00 3
P.o la Sala — 00 3
Ju.o Mrn — 00 3
P.o Merino — 00 3
Ju.o Ant.o Rodriguez 00 3
Fran.co Navarro — 00 3
Jaz.to Navarro — 00 3
Ju.o Fran.co Ximenez — 00 3
Joseph Luna — 00 3
Thomas Lopez — 00 3
Man.l de Mara — 00 3
Joseph de Omar — 00 3
Man.l Gonz.z — 00 3
Alos 18 soldados viejos — 018
117

Montan Zientos y diez y
siete r.s q pagó el dho

Dom.º 25 de dho

tambor — 3
fran.co lucher — 3
e D.n fran.co Ris.º — 3
fran.co gomez — 3
Ysidro de Castro — 3
Joseph Muñoz — 3
P.º de Ortaza — 3
Justo Ana.º fares — 3
Ju.º Gomez — 3
fran.co Perez — 3
fran.co Alvarez — 3
Ju.º Abad — 3
en 1.º Blas moreno — 3
fran.co Montes — 3
Ju.º Paniagua — 3
Jayme forques — 3
+ Joseph Cardiel — 3
fer.do Niño — 3
fran.co Muñoz — 3
fran.co Muñoz — 3
Thom.º de Angel — 3
Pedro la Sala — 3
Ju.º Muñ.º — 3
P.º Merino — 3
Ju.º Ant.º Ris.º — 3
fran.co Navarro — 3
Jaz.to Navarro — 3
Ju.º fran.co Ximenez — 3
Joseph Luna — 3
Thomas Lopez — 3
Man.l de Vaza — 3
30 Joseph de Elmas — 3

96 —

Ayuntamiento de Madrid

Entró 096
32 Joseph de Aguilar 022
A los 18 Soldados Viejos 018

136

Monta Ziento y treinta
Seis r.s q pagó el dho

Ayuntamiento de Madrid

Lunes 26 de dho

tambor — 00 3
Fran.co Lucher — 00 3
D.n Fran.co Ros — 00 3
Fran.co Gomez — 00 3
Ysidro de Castro — 00 3
Joseph Muñoz — 00 3
P.o de Artaza — 00 3
Justo Ant.o Farias — 00 3
Ju.o Gomez — 00 3
Fran.co Perez — 00 3
Fran.co Alvarez — 00 3
Ju.o Abbad — 00 3
Blas Moreno — 00 3
Fran.co Montes — 00 3
Ju.o Pamagua — 00 3
Jayme Forques — 00 3
Joseph Cardiel — 00 3
Fer.do Niño — 00 3
Fran.co Mañz — 00 3
Fran.co Muñoz — 00 3
Thomas de Angel — 00 3
P.o la Salle — 00 3
Ju.o Mañ — 00 3
P.o Merino — 00 3
Ju.o Ant.o Ros — 00 3
Fran.co Navarro — 00 3
Jas.to Navarro — 00 3
Ju.o Fran.co Ximenez — 00 3
Joseph Luca — 00 3
Thomas Lopez — 00 3
Man.l de Haza — 00 3
Joseph del Mes — 00 3

96

Ayuntamiento de Madrid

96

32 Joseph de Aguilar — 003

Entró

Fran.co Luis — 025

A los 18 soldados

Vrejos — 018

142

Monta Zientos y quarenta y dos r.s y m.l

pagó el dho

Martes 21 de Ohomes

tambor — 00 3
+ Dn Franco Rodriguez — 00 3
Franco Lucher — 00 3
+ Franco Gomez — 00 3
+ Isidro de Castro — 00 3
+ Joseph Muñoz — 00 3
+ Pedro de Artaza — 00 3
+ Justo Antº Farias — 00 3
+ Juan Gomez — 00 3
+ Franco Perez — 00 3
+ Franco Alvarez — 00 3
Crfº Juº Abad — 00 3
+ Blas Moreno — 00 3
+ Franco Montes — 00 3
+ Juº Paniagua — 00 3
+ Jayme Forques — 00 3
+ Joseph Cardiel — 00 3
+ Ferdo Niño — 00 3
+ Franco Martinez — 00 3
tambor Franco Muros — 00 3
+ Thomas de Angel — 00 3
+ Pº la Sala — 00 3
+ Juº Martin — 00 3
+ Pº Merino — 00 3
+ Juº Antº Rosº — 00 3
+ Franco Navarro — 00 3
+ Jazto Navarro — 00 3
+ Juan Franco Ximenez — 00 3
+ Joseph Luna — 00 3
+ Thomas Lopez — 00 3
+ Franco de Baza — 00 3

23

Ayuntamiento de Madrid

93

+ Joseph Olmas — 3

+ Joseph de Aguilar — 3

33 + Fran.co Luis — 3

Entre

34 + Fran.co Brabo — 21

35 + Fran.co Gonzalez — 18

36 + Fran.co Ro.z — 25

+ Mig.l Perez — 20

186

Monta Ziento y ochenta y seis r.s p.a 8 ellos

Ayuntamiento de Madrid

Ayuntamiento de Madrid

Ayuntamiento de Madrid

Ayuntamiento de Madrid

Ayuntamiento de Madrid

Ayuntamiento de Madrid

32
36
68
18
86

18
8
144

17
28
12
18
75

Ayuntamiento de Madrid

Alcala

Bade 18 doct^e

3-433-30 (9)

Ayuntamiento de Madrid

Ayuntamiento de Madrid

Soldados q quedaron
el dia 28 y paga de este dia =

Fran.co Lucher — 003
Enf.o Ju.o Abbad — 003

Entraron

Fran.co de Cordoba — 023
Ber.do Calderon — 023
Pedro diez — 023
Fran.co Gonz.s — 023

A los tambores y
pifano q asistie
ron a la muestra
de los 80 homb.s q
salieron — 045 —

143

Monta Ziento y
Quarenta y tres r.s v.n q
pago el dho Ag.n de Villarr.

Jueves 29 de oct.re de 1705

tambor — 003
fran.co lucher — 003
enf.o Ju.o Abad — 003
fran.co de Cordova — 003
Ber.do Calderon — 003
Pedro diez — 003
fran.co Gonz.z — 003

entró
Al.o de la hera — 022
43

Monta Quarenta y tres
R.s de v.n que pago el dho

Ayuntamiento de Madrid

Viernes 30 de dho

tambor — 00 3
fran.co lucher — 00 3
Enf.o Ju.o Abad — 00 3
fran.co de Cordova — 00 3
Ber.do Calderon — 00 3
P.o diez — 00 3
fran.co Gonz.s — 00 3
Al.o de la hera — 00 3
Entro
Ju.o Perez — 018 —
Monta Quarenta y dos R.s de v.n que pago el dho

142

Sauado 31 de oct.re

tambor — 00 3
fran.co lucher — 00 3
Enf.o Ju.o Abbad — 00 3
fran.co de Cordoba — 00 3
Ber.do Calderon — 00 3
P.o diez — 00 3
fran.co Gonz.s — 00 3
Al.o de la hera — 00 3
8 Juan Perez — 00 3
Entro
9 Ju.o Ant.o Lopez — 025 —
Monta Cinquenta y dos R.s y m.o que pago el dho

527

Ayuntamiento de Madrid

Dom.º 5.º de Nov.e

tambor — 003
Se hizo Fran.co Lucher — 000
en dia Ju.º Abad — 003
Fran.co de Cordova 003
Ber.do Calderon 003
P.º Diez — 003
Fran.co Gonz.z — 003
Al.º de la Hera 003
Ju.º Perez — 003
Ju.º Ant.º Lopez 003
Entraron
Ant.º Gutierrez — 025
algancho — 004

Quenta zinquenta 56

Y seis r.s que pago el dho

Ayuntamiento de Madrid

Lunes 2 de Nov.re

tambor — 00 3
Jn.o Abad — 00 3
Fran.co de Cordova — 00 3
Ber.do Calderon — 00 3
P.o Diez — 00 3
Fran.co Gonz.z — 00 3
Al.o de la Hera — 00 3
Jn.o Perez — 00 3
Jn.o Ant.o Lopez — 00 3
Ant.o Gutierrez — 00 3

entro

10 Jn.o de Vergara — 25
algancho — 00 4

Monta Zinq.ta y 59
nueve r.s que pago a dho

Ayuntamiento de Madrid

Martes 3 de Nov.e

tambor — 003
Jn.o Abuq — 003
Fran.co de Cordoua — 003
Ber.do Calderon — 003
P.o Diez — 003
Fran.co Gonz.z — 003
Al.o de Lachera — 003
Jn.o Perez — 003
Jn.o Ant.o Lopez — 003
Ant.o Gutierrez — 003
Jn.o de Vergara — 003

Entro

11 Nicolas Gonz.a — 022

55

Monta Zinquenta y
Ancos que pago el Dho

Miercoles 4 de dho

tambor — 00 3
Juº Abbad — 00 3
Franco de Cordoba — 00 3
Berdo Calderon — 00 3
Pedro diaz — 00 3
Franco Gonzº — 00 3
Alº de la Vera — 00 3
Juº Perez — 00 3
Juº Antº Lopez — 00 3
Antº Gutierrez — 00 3
Juº de Vergara — 00 3
14 Nicolas Zorrilla — 00 3

Entro

12 Santiago Fernandez — 25 {
13 Franco Salinas — 18
14 Franco Rodriguez — 25
a los ganchos — 15

1197

Monta ciento y diez y nueve rs y m.s y pago el dho escrivano

Juebes 5 de Nov.re 1

tambor — 3
Jn.o Abad — 3
Fran.co de Cordoua — 3
Ber.do Calderon — 3
P.o Diez — 3
Fran.co Gonz.z — 3
Al.o de la Fiera — 3
Jn.o Perez — 3
Jn.o Ant.o Lopez — 3
Ant.o Gutierrez — 3
Jn.o de Vergara — 3
Nicolas Torrilla — 3
Santiago Frz — 3
Fran.co Salinas — 3
12 Fran.co Rodriguez — 3

de la Comp.a g.l

Joseph de Leon — 18
Blas Mrnz — 18
Raphael de los S.tos — 18
Honorio Viejo — 18
Jn.o Lopez — 18
20 Jn.o Baup.ta Ciraldes — 25 ½
Joseph Jaz.to de Peñas — 25 ½
Bar.me Lopez — 18
a los 4 soldados Pujos del sueldo 9 dias a d.l — 36

240

Monta Diez y

Quarenta r.s que pago el dho

este dia

Viernes 6 de Nov.re

tambor — 00 3
Ju.o Abbad — 00 3
Fran.co de Cordova — 00 3
Ber.do Calderon — 00 3
Pedro Diaz — 00 3
Fran.co Gonz.s — 00 3
Al.o de la hera — 00 3
Ju.o Perez — 00 3
Ju.o Ant.o Lopez — 00 3
Ant.o gutierrez — 00 3
Ju.o de Vergara — 00 3
Nicolas Zorr.a — 00 3
Sant.o Fr.z — 00 3
Fran.co Salinas — 00 3
Fran.co Rodriguez — 00 3
Joseph de Leon — 00 3
Blas Mrn — 00 3
Rafhael de los S.tos — 00 3
Toribio Vieja — 00 3
Ju.o Lopez — 00 3
Ju.o Baup.te Arzolla — 00 3
Joseph Jas.to de Peña — 00 3
Bar.me Lopez — 00 3
26 a los 4 soldados Viejos — 00 4
A dos ganchos — 00 7 ½
Blas de la parola entro — 0 18
al gancho — 00 4
Ju.o Fr.z — 0 25
29 Ant.o gomez — 0 25
a dos ganchos — 0 15

Montaziento y — 167

sesenta y siete r.s que pago
el dho [illegible]

Ayuntamiento de Madrid

Sauado 7 de dho

tambor — 00 3
Juº Abad — 00 3
franco de Cordoua — 00 3
Berdo Calderon — 00 3
Pedro Diez — 00 3
franco Gonzz — 00 3
Alº de la Sera — 00 3
Juº Perez — 00 3
Juº Anaº lopez — 00 3
Anaº Gutierrez — 00 3
Juº de Vergara — 00 3
Nicolas Zorrilla — 00 3
Santº frz — 00 3
franco Salinas — 00 3
franco Rodriguez — 00 3
Joseph de leon — 00 3
Blas Thrñz — 00 3
Rafhael de los Stos — 00 3
Domingo Viejo — 00 3
Juº lopez — 00 3
Juº Bapta Elizalde — 00 3
Joseph Sanz de la peña — 3
Barme lopez — 00 3
Blas de la parola — 00 3
Juº frz — 00 3
Antº Gomez — 00 3
29 a los 4 Viejos — 00 4

82

Monta ochenta y

Dos rs que pago el dho

Domingo. 8 del dho

Tambor — 03
Juº Abad — 03
Franco de Cordova — 03
Bdo Calderon — 03
Pº Diez — 03
Franco Gonzs — 03
Alº de la Vera — 03
Juº Perez — 03
Juº Antº Lopez — 03
Antº Gutz — 03
Juº de Vergara — 03
Nicolas Zorrilla — 03
Santiago Fz — 03
Franco de Salinas — 03
Franco Rodrigz — 03
Jose de Leon — 03
Blas Mrz — 03
Rafael de los Sos — 03
Toribio Viejo — 03
Juº Lopez — 03
Juº Bapta de Lizalde — 03
Jose Jacinto de Peña — 03
Dme Lopez — 03
Blas de la Parola — 03
Juº Fz — 03
Antº Gomez — 03
a los 4 Viejos — 04

Entrº

Silvº Fz — 25
Juan Rodriguez — 25
Lorenzo de la Rosa — 25

32 Monta 157 r (pasa a ocho) 157

Ayuntamiento de Madrid

Lunes 9 de Nov.re

tambor — 00 3
Ju.o Abad — 00 3
Fran.co de Cordoua — 00 3
Ber.do Calderon — 00 3
P.o diez — 00 3
Fran.co Gonz.z — 00 3
Al.o de la Hera — 00 3
Ju.o Perez — 00 3
Ju.o Ant.o Lopez — 00 3
Ant.o gutierrez — 00 3
Ju.o de Vergara — 00 3
Nicolas Zorr.a — 00 3
Santiago Fr.z — 00 3
Fran.co Salinas — 00 3
Fran.co Rodriguez — 00 3
Joseph de leon — 00 3
Blas Martinez — 00 3
Raphael de los S.tos — 00 3
Domingo Vieja — 00 3
Ju.o Lopez — 00 3
Ju.o Bau.ta Chealde — 00 3
Joseph Paz de peña — 00 3
Bar.ma Lopez — 00 3
Blas de la Parola — 00 3
Ju.o Fr.z — 00 3
Ant.o Gomez — 00 3
Silbestre Fr.z — 00 3
Ju.o Rodriguez — 00 3
Lorenzo de la Rosa — 00 3
a los 4 Viejos — 00 4

Entraron

Juan Antonio de Ugarte 25
34 Fran.co Rodriguez — 25
Monta 142 R.s v.on

142

Ayuntamiento de Madrid

Martes 10 de Nov.e

tambor — 3
Ju.o Abad — 3
fran.co de Cordoua — 3
Ber.do Calderon — 3
P.o Diez — 3
fran.co Gonz.z — 3
Al.o de la Sera — 3
Ju.o Perez — 3
Ju.o Ant.o Lopez — 3
Ant.o gutierrez — 3
Ju.o de Vergara — 3
Nicolas Zorr.a — 3
Santiago fr.z — 3
fran.co Salinas — 3
fran.co Rodriguez — 3
Joseph de Leon — 3
Blas Martinez — 3
Raphael de los S.tos — 3
Dorinio Viejo — 3
Ju.o Lopez — 3
Ju.o Baup.ta Elizalde — 3
Joseph Baz.to de la peña — 3
Bar.me Lopez — 3
Blas de la Parola — 3
Ju.o fr.z — 3
Ant.o Gomez — 3
Silbestre fr.z — 3
Ju.o Rodriguez — 3
Lorenzo de la Rosa — 3
Man.l Ant.o de Ugarte — 3
fran.co Rodriguez — 3
a los 4 Viejos — 2

Entró
35 Ju.o Rodriguez — 25
36 Nicolas Fernandez — 25
37 Mig.l Verrola — 25

173

Montaviento [illegible]
Setenta y tres [illegible]

Ayuntamiento de Madrid

Adorzanchos — 123 r
 65 r

188 r

Monta Ziento yochenta
yocho d rrs lq pagó
el dho

Miércoles 11 de Otubre

Tambor — 003
Juº Abad — 003
Franco de Cordoue — 003
Enfº Berdo Calderon — 003
Pº diez — 003
Franco Gonzs — 003
Alº de la hera — 003
Juº Perez — 003
Juº Antº Lopez — 003
Antº Gutierrez — 003
Juº de Vizcaya — 003
Nicolas Zorrilla — 003
Santº Frz — 003
Franco Salinas — 003
Franco Rodriguez — 003
Joseph de Leon — 003
Blas Martinez — 003
Raphael de los Stos — 003
Sorinio Vieso — 003
Juº Lopez — 003
Juº Bautta Elizalde — 003
Joseph Juzto de la Peña — 003
Bartme Lopez — 003
Blas de la Parola — 003
Juan Fernandez — 003
Antº Gomez — 003
Albestre Frz — 003
Juº Rodriguez — 003
Lorenzo de la Rosa — 003
Man Antº de Ugarte — 003
Franco Rodriguez — 003

093

Ayuntamiento de Madrid

Juan Rodriguez . . 3
Nicolas hernandez . . 3
Mig.l Vernola — . . 3
a los 4 Viejos — . . 4

Entraron de la
Comun.a Gen.l —

Prudenzio Jayme — . 18
Ant.o de Nabas — . 18
Mig.l del Rio — . 18
Man.l de Fuertes — . 18
Pedro Mascaray — . 18
43 Pedro Ju.o — . 18

214

Monta Duzientos y Ca
torze r.s que pago el dho

Ayuntamiento de Madrid

Jueves 12 de dho

tambor — 00 3
Jul Abad — 00 3
Fran.co de Cordova — 00 3
enf.o Ber.do Calderon — 00 3
P.o Diez — 00 3
Fran.co Gonz.z — 00 3
Al.o de la Hera — 00 3
Juan Perez — 00 3
Jul Ant.o Lopez — 00 3
Ant.o Gutierrez — 00 3
Jul de Vergara — 00 3
Nicolas Torr.a — 00 3
Santiago Frz — 00 3
Fran.co Salinas — 00 3
Fran.co Rodriguez — 00 3
Joseph de Leon — 00 3
Blas Martinez — 00 3
Raphael de los Santos — 00 3
Hermenegildo Viejo — 00 3
Jul Lopez — 00 3
Jul Bap.ta Elizalde — 00 3
Joseph Sant.o de la Peña — 00 3
Bar.me Lopez — 00 3
Blas de la Parola — 00 3
Juan Fernandez — 00 3
Ant.o Gomez — 00 3
Silbestre Frz — 00 3
Juan Rodriguez — 00 3
Lor.o de la Rosa — 00 3
Man.l Ant.o Ugarte — 00 3
Fran.co Rodriguez — 00 3

093

Ayuntamiento de Madrid

093

Juan Rodriguez ... 003
Schejo Nicolas hernandez ... 00[illegible]
Miguel Vernola ... 003
Prudenzio Jaime ... 003
Ana de Nabas ... 003
Miguel del Rio ... 003
Man.l de Fuentes ... 003
P.o Mascaray ... 003
Pedro Juan ... 003
43 a los 11 Viejos ... 001
Entro
Pedro Gonz.z ... 025
146

Montaziento y
Quarenta y Seis r.s q
pagó el dho Arcediano

Viernes 13 de Nov.re

tambor — 003
Ju.o Abad — 003
Fran.co de Cordoba — 003
enf.o Ber.do Calderon — 003
Pedro Diez — 003
Fran.co Gonz.z — 003
Al.o de la hera — 003
Ju.o Perez — 003
Ju.o Ant.o lopez — 003
Fran.co Gutierrez — 003
Ju.o de Vergara — 003
Nicolas Zorr.a — 003
Sant.o Fr.z — 003
Fran.co Salinas — 003
Fran.co Rodriguez — 003
Joseph de leon — 003
Blas Martinez — 003
Raphael de los S.tos — 003
Lorenzo Viejo — 003
Ju.o Lopez — 003
Ju.o Bap.ta Casalde — 003
Joseph Bap.ta de la peña — 003
Bar.me Lopez — 003
Blas de la parola — 003
Ju.o Fr.z — 003
Ant.o Gomez — 003
Silbestre Fr.z — 003
Ju.o Rodriguez — 003
Lorenzo de la Rosa — 003
Fran.co Ant.o Ugarte — 003
Fran.co Rodriguez — 003

093

Ayuntamiento de Madrid

093

Juan Rodriguez — 003
Mig.l Bernola — 003
Prudenzio Jayme — 003
Ant.o de Llanas — 003
Mig.l del Rio — 003
Juan de Fuertes — 003
P.o Mascaray — 003
P.o Juan — 003
Pedro Gonz.z — 003
43 a los 4 Viejos — 004

124

Monta ziento y veinte y quatro r.s que pago el dho este dia

[signature]

Ayuntamiento de Madrid

Sauado 14 de dho

Tambor — 00 3
Juº Abad — 00 3
Franco de Cordoua — 00 3
enfl Berdo Calderon — 00 3
Pedro Diez — 00 3
Franco Gonzz — 00 3
Alº de la hera — 00 3
Juan Perez — 00 3
Juº Antº Lopez — 00 3
Antº Gutierrez — 00 3
Juº de Vergara — 00 3
Nicolas Torrª — 00 3
Santiago Frz — 00 3
Franco Salinas — 00 3
Franco Rodriguez — 00 3
Joseph de Leon — 00 3
Blas Martinez — 00 3
Raphael de los Santos — 00 3
Domingo Vaso — 00 3
Juº Lopez — 00 3
Juº Bapta Elizalde — 00 3
Joseph Jazto de Peña — 00 3
Bartme Lopez — 00 3
Blas de la Parola — 00 3
Juº Frz — 00 3
Antº Gomez — 00 3
Silbestre Frz — 00 3
Juº Rodriguez — 00 3
Lorº de la Rosa — 00 3

087

Ayuntamiento de Madrid

081

Man.l Ant.o Ugarte — 3
Fran.co Rodriguez — 3
Ju.o Rodriguez — 3
Mig.l Bernola — 3
Prudenzio Jayme — 3
Ant.o de Navas — 3
Miguel del Rio — 3
Man.l de Fuentes — 3
Pedro Mascaras — 3
Pedro Ju.o — 3
Pedro Gonzalez — 3
43 4 Viejos — 4

124

Entro
D.n Alvaro Lopez
Carrillo — 025

149

Montazientos
y quarenta y nueve d.s v.n
q pagó el dho

125
124
349

125
149
274

Dom.º 15 de dho

[illegible]	000
Tambor	003
Ju.º Abbad	003
Fran.co de Cordova	003
Enf.º Ber.do Calderon	003
P.º Diez	003
Fran.co Gonz.z	003
Al.º de la Hera	003
Ju.º Perez	003
Ju.º Ant.º Lopez	003
Ant.º Gutierrez	003
Ju.º de Vergara	003
Nicolas Lorr.a	003
Sant.º Fr.z	003
Fran.co Salinas	003
Fran.co Rodriguez	003
Joseph de Leon	003
Blas Martinez	003
Raphael de los S.tos	003
Dominio Viejo	003
Ju.º Lopez	003
Ju.º Bap.ta Elizalde	003
Joseph Jaz.to de Peña	003
Bar.me Lopez	003
Blas de la Parola	003
Ju.º Fr.z	003
Ant.º Gomez	003
Silbestre Fr.z	003
Ju.º Rodriguez	003
Lor.º de la Rosa	003
	087

Ayuntamiento de Madrid

081

Man.l Ant.o Ugarte — 3
Fran.co Rodriguez — 3
Ju.o Rodriguez — 3
Mig.l Bernola — 3
Prudenzio Jayme — 3
Ant.o de Nabas — 3
Mig.l de Nro — 3
Man.l de Fuentes — 3
Pedro Mascaray — 3
Pedro Juan — 3
Pedro Gonz.o — 3
a los 4 Vuelos — 4

124

Montaziento
Veinte y quatro r.s v.n
q paga el dho

124
128
252

Ayuntamiento de Madrid

Lunes 16 de dho

tambor — 00 3
Juº Abad — 00 3
Franco de Cordova — 00 3
Enfº Berdo Calderon — 00 3
Pº Diez — 00 3
Franco Gonzª — 00 3
Alº de la hera — 00 3
Juº Perez — 00 3
Juº Antº Lopez — 00 3
Antº gutierrez — 00 3
Juº de Vergara — 00 3
Nicolas Torrª — 00 3
Santº frz — 00 3
Franco Salinas — 00 3
Franco Rodriguez — 00 3
Joseph de Leon — 00 3
Blas Martinez — 00 3
Raphael de los Sntos — 00 3
Domingo Vigo — 00 3
Juº Lopez — 00 3
Juº Baupta Elizalde — 00 3
Joseph Bazto de Peña — 00 3
Bartme Lopez — 00 3
Blas de la Pasola — 00 3
Juº frz — 00 3
Antº gomez — 00 3
Silbestre frz — 00 3
Juº Rodriguez — 00 3
Lorº de la Rosa — 00 3

10 8)

Ayuntamiento de Madrid

Man.l Ant.o Ugarte — 003
Fran.co Rodriguez — 003
Ju.o Rodriguez — 003
Mig.l Bernola — 003
Prudencio Jayme — 003
Ant.o de Navas — 003
Mig.l de Rio — 003
Man.l de Fuentes — 003
P.o Mascaras — 003
Pedro Ju.o — 003
Pedro Gonzalez — 003
a 2 de los Viejos — 002
D.n Alvaro Carrillo — 003

44 125

Montan ciento y veinte y un cor.s q pagó a dho Mediano

125
106
231

Ayuntamiento de Madrid

Martes 13 de dho

Tambor — 3
Juº Abad — 3
Franco de Cordova — 3
Cap.º Berdo Calderon — 3
Pedro Diez — 3
Franco Gonzz — 3
Alº de la Hera — 3
Juº Perez — 3
Juº Antº Lopez — 3
Antº Gutierrez — 3
Juº de Vergara — 3
Nicolas Torra — 3
Santº Fraz — 3
Franco Salinas — 3
Franco Rodriguez — 3
Joseph de Leon — 3
Blas Mrnz — 3
Raphael de los Sos — 3
Domingo Hijo — 3
Juº Lopez — 3
Juº Bautta Cruz — 3
Joseph Bazto de Pena — 3
Schuyo estedia — Barme Lopez — 3
Blas de la Parola — 3
Juº Frz — 3
Antº Gomez — 3
Silbestre Frz — 3
Juº Rodriguez — 3
Lorenzo de la Torra — 3
Manl Antº Ugarte — 3

90

Ayuntamiento de Madrid

Fran.co Rodriguez — 3
Jul.o Rodriguez — 3
Ang.l Bernola — 3
Prudenzio Jayme — 3
Ant.o de Llanos — 3
Miguel del Rio — 3
Juan de Fuentes — 3
Pedro Mascaray — 3
Pedro Juan — 3
Pedro Gonz.z — 3
D.n Alvaro Carrillo — 3
Hijos de Fran.co Perez y D.n
41 Juan de Herrera — 2

Entro

42 Joseph Eusebio — 25 ℓ

150 ℓ

Ciento y cinquenta y cinco reales de plata

150 ℓ
209 ℓ
359 ℓ

Ayuntamiento de Madrid

Miercoles 18 de dho

tambor — 00 3
Juº Abad — 00 3
Franº de Cordoua — 00 3
enfº Berdº Calderon — 00 3
Pedro Diez — 00 3
Franº Gonzª — 00 3
Alº de la hera — 00 3
Juº Perez — 00 3
Juº Antº Lopez — 00 3
Antº Gutierrez — 00 3
Juº de Vergara — 00 3
Nicolas Torrª — 00 3
Santº Frz — 00 3
Franº Salinas — 00 3
Franº Rodriguez — 00 3
Joseph de Leon — 00 3
Blas Martz — 00 3
Raphael de los Sºs — 00 3
Bonifº Viejo — 00 3
Juº Lopez — 00 3
Juº Bautª de Chia — 00 3
Joseph Bartº de Pena — 00 3
Blas de la Parola — 00 3
Juº Frz — 00 3
Antº Gomez — 00 3
Silbestre Frz — 00 3
Juan Rodriguez — 00 3
Lorº de la Rosa — 00 3
28 Franº Antº Ugarte — 00 3

085

Ayuntamiento de Madrid

087

Fran.co Rss.o — 3
Ju.o Rss.o — 3
Ang.l Bernola — 3
Prudenzio Jayme — 3
Ant.o de Llanas — 3
Ang.l de Rio — 3
Juan de Fuentes — 3
P.o Mascaray — 3
Pedro Ju.o — 3
Pedro Gonz.z — 3
Joseph Eusebio — 3.
D.n Alvaro Carrillo — 3.
Enf.o Fran.co Perez — 1
D.n Juan de Herr.a — 1

Entro

Joseph Sanchez — 25

150

Monta ciento y sin q.ta
R.s de v.n pagó el dho

150
165 ℓ
315 ℓ

Ayuntamiento de Madrid

Juebes 19 de ohomes

tambor — 3
Ber.do Calderon — 3
enf.o fran.co Perez — 3
Ven.o — 3
Ju.o Abad
fran.co de Cordova — 3
Pedro Diez — 3
fran.co Gonz.z — 3
Al.o de la Sera — 3
Ju.o Perez — 3
Ju.o Ant.o Lopez — 3
Ant.o Gutierrez — 3
Joseph Zelina — 3
~~Ju.o de Vergara~~ — 3
Nicolas Gorr.a — 3
Sant.o Fr.z — 3
fran.co Salinas — 3
fran.co Rodriguez — 3
Joseph de Leon — 3
Blas Mañz — 3
Raphael de los S.tos — 3
Thomas Vieso — 3
Ju.o Lopez — 3
Ju.o Bap.ta Uzalde — 3
Joseph Sar.to — 3
Blas de la Parola — 3
Ju.o Fr.z — 3
Ant.o Gomez — 3
Silbestre Fr.z — 3
Ju.o Rodriguez — 3
Lor.o de la Rosa — 3
Mar.l Ant.o Ugarte — 3

090

Ayuntamiento de Madrid

		090
	Fran.co Ris.o	003
	Ju.o Rodriguez	003
	Ang.l Bernola	003
	Prudenzio Jayme	003
	Ant.o de Llanas	003
	Ang.l del Rio	003
	Juan de Fuentes	003
	P.o Mascaray	003
	Pedro Juan	003
	Pedro Gonz.z	003
	Joseph Cusenio	003
	D.n Alvaro Carrillo	003
V	D.n Juan de Herrera	001
43	Joseph Sanchez	003
84	Fran.co Faldiño	018
	Entre	
	Ju.o Ant.o Perez	025
		153

Montaziento y
setenta y tres R.s v.n q.e pago
el dho

153
152
325

Ayuntamiento de Madrid

Viernes 20 de Nov.e

tambor — 0 0 3
Ber.do Calderon 0 0 3
Fran.co Perez — 0 0 3
Ju.o Abad — 0 0 3
Fran.co de Cordova — 0 0 3
P.o Diez — 0 0 3
Fran.co Gonz.z — 0 0 3
Al.o de la Hera — 0 0 3
Juan Perez — 0 0 3
Ju.o Ant.o Lopez — 0 0 3
Ant.o Gutierrez — 0 0 3
Joseph Iglesia — 0 0 3
Nicolas Zorr.a — 0 0 3
Sant.o Fr.z — 0 0 3
Fran.co Salinas — 0 0 3
Fran.co Rodriguez — 0 0 3
Joseph de Leon — 0 0 3
Blas Mar.z — 0 0 3
Raphael de los S.tos — 0 0 3
Thomas Viejo — 0 0 3
Ju.o Lopez — 0 0 3
Ju.o Bap.ta Eliz.de — 0 0 3
Joseph Baz.to — 0 0 3
Blas de la Parola — 0 0 3
Ju.o Fran.z — 0 0 3
Ant.o Gomez — 0 0 3
Silbestre Fr.z — 0 0 3
Ju.o Rodriguez — 0 0 3
Lor.o de la Rosa — 0 0 3
Man.l Ant.o Ugarte — 0 0 3

0 9 0

Ayuntamiento de Madrid

090

Fran.co Ris.o — 00 3
Ju.o Rodriguez — 00 3
Mig.l Bernola — 00 3
Prudenzio Jayme — 00 3
Ant.o de Navas — 00 3
Mig.l del Rio — 00 3
Juan de Fuentes — 00 3
Pedro Mascaray — 00 3
Pedro Juan — 00 3
P.o Gonzalez — 00 3
Joseph Eusevio — 00 3
D.n Alvaro Carrillo — 00 3
D.n Juan de Herr.a — 00 3
Joseph Sanchez — 00 3
42 Fran.co Faldiño — 00 3
43 Ju.o Ant.o Perez — 00 3

Montaziento 138
Treintayocho r.s p.a pag.o
Adho

138
2 8
346

90
3
3
3

088

Fran.co Ris.o — 3
Ju.o Rodriguez — 3
Mig.l Bernola — 3
Prudencio Jayme — 3
Ant.o de Navas — 3
Mig.l del Rio — 3
Man.l de Fuentes — 3
P.o Moscaray — 3
P.o Juan — 3
P.o Gonz.z — 3
Joseph Eusebio — 3
D.n Alvaro Carrillo — 3
y D.n Man.l de Herrera — 1
Joseph Sanchez — 3
Fran.co Faldiño — 3
43 Ju.o Ant.o Perez — 3

134

134
250
384

Ayuntamiento de Madrid

Dom.º 22 de Nov.re

Tambor — 00 3
Esf.º Ber.do Calderon — 00 3
Esf.º Fran.co Perez — 00 1
+ Ju.º Abad — 00 3
+ Fran.co de Cordova — 00 3
+ P.º Diez — 00 3
+ Fran.co Gonz.z — 00 3
+ Al.º de la Sera — 00 3
+ Ju.º Perez — 00 3
+ Ju.º Ant.º Lopez — 00 3
+ Ant.º Gutierrez — 00 3
+ Joseph Yg.ª — 00 3
+ Nicolas Lorr.ª — 00 3
+ Sant.º Fran.z — 00 3
+ Fran.co Solinas — 00 3
+ Fran.co Rodriguez — 00 3
+ Joseph de Leon — 00 3
+ Blas Mar.z — 00 3
+ Rafael de los Santos — 00 3
Esf.º Domingo Reyes — 00 3
+ Ju.º Lopez — 00 3
+ Ju.º Bautista Elz.de — 00 3
+ Joseph Bar.to de Peña — 00 3
+ Blas de la Parola — 00 3
+ Ju.º Fran.z — 00 3
+ Ant.º Gomez — 00 3
+ Silvestre Fran.z — 00 3
+ Ju.º Rodriguez — 00 3
+ Lor.º de la Rosa — 00 3
Man.l Ant.º Ugarte — 00 3

088

Ayuntamiento de Madrid

088

+ Fran.co Ros — 3
+ Jn.o Rodriguez — 3
+ Mig.l Bernol — 3
+ Prudencio Lagme — 3
+ Ant.o de Navas — 3
+ Mig.l del Rio — 3
+ Man.l de Fuentes — 3
+ P.o Mascaray — 3
+ P.o Juan — 3
+ P.o Gonz.z — 3
+ Joseph Cusevio — 3
+ D.n Alvaro Carrillo — 1
+ D.n Man.l de Herrera — 3
+ Joseph Sanchez — 3
+ D.n Ant.o Perez — 3
S 43 + Fran.co Faldiño — 3

134

134
118
312

Ayuntamiento de Madrid

Ayuntamiento de Madrid

Ayuntamiento de Madrid

Ayuntamiento de Madrid

Ayuntamiento de Madrid

Ayuntamiento de Madrid

240
18
1920
240
4320

Ayuntamiento de Madrid

Medio

Desde 23 de Nov.e

18

[illegible] pagado hasta 30 de

[illegible] pag.do hasta dho dia

Mas 62

Pag.dos desde 29 de Ben.o

los tres Viejos

Ello tiene 22 R.s y m.o [illegible]

el dia 26 de [illegible]

Aus.o [illegible] enfermo [illegible]

3300 36000
320600
660
2930 230
440
8050830

17
35
52

240
18
1920
240
4320

3-433-30 (7)

Ayuntamiento de Madrid

Ayuntamiento de Madrid

Paga de los soldados
q an quedado por bestir
q a otra marcha os lunes
23 de Nov.re de 1705

	Sarg.to	4
	Fran.co Zerezido	3
Cas.o	Gonz.lo Mar.n	3
	Man.l Vaporo	1
V Cas.o	D.n Thomas Fr.z	3
	D.n Lucas Saenz	3
	Pedro de Ramos	3
Cas.o	Ju.o de Ellalba	3
	Fran.co Ant.o Mar.n	3
	P.o Fr.z	3
	Ju.o Dominguez	3
	Fran.co Rodriguez	3
H		

Entraron

12	Ant.o Fr.z	18
13	Man.l G.a	18
14	Pedro de la Cerena	18
15	Benito Gonz.z	18
16	Ant.o Gonz.z	18
17	Fran.co Gomez	18
	a los ganchos	15
		157

Monta ziento y
zinq.ta y siete q pago el dho

Martes 22 de Nov.re

Sarg.to — 4
tambor — 3
Enf.o Fran.co Zerezido — 3
dho Gonz.lo Man.l — 3
Venf.o Man.l Raposo — 3
D.n Thomas Fern.z — 3
D.n Lucas Saenz — 3
Enf.o P.o de Ramos — 3
Ju.o de Villalba — 3
Fran.co Ant.o Mar.n — 3
P.o Fern.z — 3
Ju.o Dominguez — 3
Fran.co Rodriguez — 3
Ant.o Fern.z — 3
Man.l G.a — 3
P.o de la Carera — 3
Benito Gonz.z — 3
Ant.o Gonz.z — 3
17 Fran.co Gomez — 3

Entraron

18 Ju.o Cuerbo — 18
19 Dom.o Dominguez — 18
a Dos ganchos — 6
20 Fran.co Alonso — 22
21 Fran.co Man.l de Aguilar — 22

142

Monta Ziento y
Quarenta y dos r.s q.e pago el dho

Miercoles 25 de dho

Sarg.to — 00 1
tambor — 00 3
enf.o Fran.co Zerezido — 00 3
Gonz.o Mrn — 00 3
P. enf.o Man.l Raposo — 00 1
D.n Thomas Fr.z — 00 3
D.n Lucas Saenz — 00 3
enf.o P.o de Ramos — 00 3
Ju.o de Villalba — 00 3
Fran.co Ant.o Mrn — 00 3
P.e Fr.z — 00 3
Ju.o Dominguez — 00 3
Fran.co Ris.o — 00 3
Ant.o Fr.z — 00 3
Man.l G.a — 00 3
P.o de la Carrera — 00 3
Benito Gonz.z — 00 3
Ant.o Gonz.z — 00 3
Fran.co Gomez — 00 3
Ju.o Cuerbo — 00 3
19 Dom.o Dominguez — 00 3
20 Fran.co Alonso — 00 3
21 Fran.co Man.l de Aguilar — 00 3

Entraron

22 Vic.te Ytuzaldo — 25
23 Bex.ve Perales — 25
Ant.o Rodriguez — 25

Montaziento y Quarenta y tres R.s de V.n — 143

Ayuntamiento de Madrid

Jueves 10 de Nov.re

Sarg.to — 00 4
tambor — 00 3
enf.o Fran.co Zerezido — 00 3
enf.o Gonz.co Mrz — 00 3
V.dho Man.l Raposso — 00 4
D.n Thomas Frnz — 00 3
D.n Lucas Saenz — 00 3
enf.o P.o de Ramos — 00 3
Ju.o de Villalba — 00 3
Fran.co Ant.o Mrnz — 00 3
P.o Frz — 00 3
Ju.o Dominguez — 00 3
Fran.co Ri.o — 00 3
Ant.o Frz — 00 3
Man.l Ga — 00 3
P.o de la Carrera — 00 3
Benito Gonz.z — 00 3
Ant.o Gonz.z — 00 3
Fran.co Gomez — 00 3
Ju.o Cuerbo — 00 3
Dom.o Dominguez — 00 3
Fran.co Alonso — 00 3
21 Fran.co Mrn — 00 3
22 Vizte Iturralde — 00 3
23 Bern.ve Pesales — 00 3
24 Ant.o Ri.o — 00 3
Monta setenta y — 0 77
Setenta Rs. que pago el dho

Viernes 7 de dho

Sarg.to — 00 4
tambor — 00 3
Cap.n Fran.co Zerezedo — 00 3
dho Gonz.o Man.n — 00 3
V Cap.n Man.l Raposo — 00 1
D.n Thom.s Fran.z — 00 3
D.n Lucas Saenz — 00 3
Cap.n P.o de Ramos — 00 3
Ju.n de Villalba — 00 3
Fran.co Ant.o Man.z — 00 3
P.o Fr.z — 00 3
Ju.n Dominguez — 00 3
Fran.co Ros.a — 00 3
Ant.o Fran.z — 00 3
Juan G.a — 00 3
P.o de la Carrera — 00 3
Benito Gonz.z — 00 3
Ant.o Gonz.z — 00 3
Fran.co Gomez — 00 3
Ju.n Cuerbo — 00 3
Dom.o Dominguez — 00 3
Fran.co Alonso — 00 3
Fran.co Man.n — 00 3
Viz.te Iturralde — 00 3
Ber.ne Perales — 00 3
24 Ant.o Ros.a — 00 3
Monta setenta y — 0 77
Siete r.s v.n

Sauado 10 de Nov.re

Sarg.to — 001
tambor — 003
Inf.o Fran.co Zerezedo — 002
dho Gonz.lo Mrn — 003
y dho Man.l Raposo — 001
D.n Thomas Frnz — 003
D.n Lucas Saenz — 003
Inf.o P.o de Ramos — 003
Ju.o de Villalba — 003
Fran.co Ant.o Mrnz — 003
P.o Frz — 003
Ju.o Dominguez — 003
Fran.co Rs — 003
Ant.o Frnz — 003
Man.l G.a — 003
P.o de la Carrera — 003
Benito Gonz.z — 003
Ant.o Gonz.z — 003
Fran.co Gomez — 003
Ju.o Cuerbo — 003
Don.o Dominguez — 003
Fran.co Alonso — 003
Fran.co Mrn — 003
Vic.te Iturralde — 003
Ber.ua Perales — 003
24 Ant.o Rodriguez — 003

Entró

Diego Diez — 025
Ign.o de Figueroa — 025
Fran.co del Toral — 025

Monta Ciento y Zinq.ta y dos r.s v.n q.e pagó el dho — 152

Ayuntamiento de Madrid

Domingo 29t de nov.re

Sargento — 04
Tambor — 03
enf.o Fran.co Zerecido — 03
enf.o Gonz.o mrn — 03
V ef.o Manuel Raposo — 01
Ju.o Thom.s Fz — 03
Ju.o Lucas Sanz — 03
enf.o P.o de Ramos — 03
Ju.o de Villalua — 03
Fr.co Ant.o mrnz — 03
P.o Fz — 03
Ju.o Dominguez — 03
Fr.co Gonz.z — 03
Ant.o Fz — 03
M.l Garcia — 03
P.o de la carrera — 03
Benitto gonz.s — 03
Ant.o gonz.s — 03
Fran.co Gomez — 03
Ju.o Cuenco — 03
Dom.o Dominguez — 03
Fran.co Al — 03
Fran.co mrn — 03
Vic.te Arrualde — 03
Bue Perales — 03
Ant.o Rz — 03
Montas 136 pagos — Diego Diez — 03
Ign.o de Figueroa — 03
Fran.co del Toral — 03

Entro

28 Fran.co Sanz — 25
29 Fran.co mrn — 25
136

Ayuntamiento de Madrid

Lunes 30 de nov.e

Sarg.do — 04
Tambor — 03
en f.o Fran.co Zerezido — 03
Idem Gonz.lo m.n — 03
V. Man.l Vaposo — 03
Jn Thom.s f.z — 03
Jn Lucas Sanz — 03
en f.o P.o de Ramos — 03
Ju.o de Villalua — 03
Fran.co Ant.o m.z — 03
P.o f.z — 03
Ju.o Dominguez — 03
Fran.co Rodz — 03
Ant.o f.z — 03
Man.l G.a — 03
P.o de la Carrera — 03
Benito Gonzalez — 03
Ant.o Gonz.z — 03
Fran.co Gomez — 03
Ju.o Cuervo — 03
Dom.o Doming.z — 03
Fran.co Al.o — 03
Fran.co m.z — 03
Vicente Furalte — 03
B.ue Perales — 03
Ant.o Rodz — 03
Di.o Diez — 03

82

Ayuntamiento de Madrid

Ygnº de Figueroa — 03
Fran.co del Coral — 03
Fran.co Sanz — 03
29 Fran.co mrn — 03

Monta Nou.tas 94
Y quatro R.s q pago el
ohol

Ayuntamiento de Madrid

Martes 1º de diz.re de 1705

	Sarg.to	4
	tumbar	3
Ex.mo	Fran.co Zerezido	3
Idem	Gonz.lo Mrn	3
Idem	P.o de Navios	3
2	Man.l Vaporo	1
	D.n Thom.s Fran.z	3
	D.n Lucas Saenz	3
	Ju.o de Villalba	3
	Fran.co Ant.o Mrnz	3
	P.o Fr.z	3
	Ju.o Dominguez	3
	Fran.co Rodriguez	3
	Ant.o Fr.z	3
	Man.l G.a	3
	P.o de la Carrera	3
	Benito Gonz.z	3
	Ant.o Gonz.z	3
	Fran.co Gomez	3
	Ju.o Cuerbo	3
	Dom.o Dominguez	3
	Fran.co Al.o	3
	Fran.co Muñz	3
	Viz.te Ytuzaalde	3
	Ber.ve Perales	3
	Ant.o Rodriguez	3
	Diego Perez	3
	Ig.o de Figueroa	3
		83

Ayuntamiento de Madrid

83

Fran.co Al Toral — 0 0 3
Fran.co Sanz — 0 0 3
Fran.co Mrn — 0 0 3
29 Fran.co Entrad.
30 Benito Fraz — 0 25

117

Monta Ziento y
diez y siete rs q pago el dho

117
53
170

Ayuntamiento de Madrid

Miércoles 2 de Dizre

	Sargto	1
	tambor	3
enfo	Franco Zenezido	3
20	Gonzo Man	3
20	Po de Ramos	3
20	Manl Raposo	1
	Dn Thoml frz	3
	Dn Lucas Saenz	3
	Juo de Villalba	3
	Franco Antº Moreno	3
	Po frz	3
	Juo Dominguez	3
	Franco Rsº	3
	Antº frz	3
	Manl Gª	3
	Po de la Carrera	3
	Benito gonzz	3
	Antº gonzz	3
	Franco gomez	3
	Juo Cuerbo	3
	Domo Dominguez	3
	Franco Alº	3
	Franco Mañz	3
	Vizte Iturralde	3
	Bevue Perales	3
	Antº Rodriguez	3
	Diego Diaz	3
	Jº de Figueroa	3
	Franco del toral	3
	Franco Sanz	3
	Franco Mart	3
30	Benito frz	3
	Entro	
	Juo Moreno	25
		120

120
118 Montaziento
238 Veinte y ocho pesos

el dho

Jueves 3 de dho

	Sargto	4
	tambor	3
enfo	Franco Zenzido	3
20	Gonzlo Mrn	3
Ydem	Po de Ramos	3
	Manl Raposo	4
	Dn Thomas Frz	3
	Dn Lucas Sanz	3
	Juo de Villalba	3
	Franco Antonio Muñiz	3
	Po Frz	3
	Juo Dominguez	3
	Franco Rio	3
	Antonio Frz	3
	Manl Gª	3
	Po de la Carrera	3
	Benito Gonzz	3
	Antonio Gonzz	3
	Franco Gomez	3
	Juo Cuerbo	3
	Domo Dominguez	3
	Franco Alo	3
	Franco Maña	3
	Vizte Zturralde	3
	Berne Perales	3
	Antonio Rio	3
	Diego Diez	3
	Ygo Figueroa	3
	Franco Oltoral	3
	Franco Saenz	3
	Franco Mrn	3
30	Benito Frz	3
31	Juo Moreno	3
	entraron	22
32	Xinez Cuesta	22
33	Franco Bazquez	22
	Montan 142 Rs vn	142

q pago este dia

Viernes 4 de Dizre de 1705

Sargento — 00 4
Tambor — 00 3
enf.ª Fran.co Lorenzo — 00 3
y dem. P.o de Ramos — 00 3
Man.l Raposo — 00 1
D.n Thomas Fz — 00 3
D.n Lucas Saenz — 00 3
Gonz.lo Martin — 00 3
Ju.o de Villalba — 00 3
Fran.co Ant.o Mrz — 00 3
Pedro Fernandez — 00 3
Juan Dominguez — 00 3
Fran.co Rodriguez — 00 3
Ant.o Fz — 00 3
Man.l G.a — 00 3
P.o de la Carrera — 00 3
Benito Gonz.z — 00 3
Ant.o Gonz.z — 00 3
Fran.co Gomez — 00 3
Ju.o Cuerbo — 00 3
Dom.o Dominguez — 00 3
Fran.co Al.o — 00 3
Fran.co Mrz — 00 3
Viz.te Yturralde — 00 3
121 ½ Ber.ve Perales — 00 3
104 Ant.o Ris.o — 00 3
225 ½ Diego Diaz — 00 3
Y.o de Figueroa — 00 3
Fran.co del Toral — 00 3
Fran.co Saenz — 00 3
Fran.co Martin — 00 3
Benito Fz — 00 3
31 Ju.o Moreno — 00 3
32 Ximes Cuesta — 00 3
33 Fran.co Bazquez — 00 3

Monta 104 R.s v.n

104

Ayuntamiento de Madrid

Sauado 5 de dize

Sarg.to — 00 1
tambor — 00 3
Esf.o Fran.co Zerezido — 00 3
y P.o de Ramos — 00 3
Man.l Raposo — 00 1
D.n Thomas Frz — 00 3
Gonzalo Mar — 00 3
Ju.o de Villalba — 00 3
Fran.co Ant.o Mrz — 00 3
P.o Frz — 00 3
Ju.o Dominguez — 00 3
Fran.co Rei — 00 3
Ant.o Frz — 00 3
Man.l G.a — 00 3
P.o de la Carrera — 00 3
Benito gonz — 00 3
Ant.o gonz — 00 3
Fran.co gomez — 00 3
Ju.o Cuerbo — 00 3
Dom.o dominguez — 00 3
Fran.co Al.o — 00 3
Fran.co Mrz — 00 3
Viz.te Ytuaralde — 00 3
Ber.ve Perales — 00 3
Ant.o Ri.o — 00 3
Diego Diaz — 00 3
Ig.o de Figueroa — 00 3
Fran.co del toral — 00 3
Fran.co Saenz — 00 3
Fran.co Martin — 00 3

89

Ayuntamiento de Madrid

089

Benita Sáiz — 003

Juº Moreno — 003

Xines Acosta — 003

32 Franº Barquez — 003

101

Monta Ciento

Jn Xpego de Lo etera

Ayuntamiento de Madrid

Dom.o 6 de Diz.e

Sarg.to — 001
tambor — 003
Enf.o Fran.co Zenezedo — 003
Y P.o de Ramos — 003
Y Chan.l Vaporo — 001
D.n Thomas Frz — 003
Gonzalo Mrn — 003
Ju.o de Villalba — 003
Fran.co Ant.o Mrz — 003
P.o Frz — 003
Ju.o Dominguez 003
Fran.co Rodriguez — 003
Ant.o Frz — 003
Chan.l G.a — 003
P.o de la Carrera — 003
Benito Gonz — 003
Ant.o Gonz — 003
Fran.co Gomez — 003
Ju.o Cuerbo — 003
Dom.o Dominguez 003
Fran.co Al.o — 003
Fran.co Mrnz — 003
Vic.te Iturralde — 003
Ber.ve Perales — 003
Ant.o Ros — 003
Diego Diaz — 003
Ig.o de Figueroa — 003
Fran.co del Toral — 003
Fran.co Sanz — 003

086

Ayuntamiento de Madrid

086

Fran.co Mar.n — 003

Bentofaz — 003

Ju.o Moreno — 003

Ynes Cuesta — 003

32 Fran.co Bazquez — 003

101

Monta Ziento

y Un.o Ytn. pag.o el dho

Adrian Mar.n

Ayuntamiento de Madrid

Lunes 7 de dize

Sarg.to ——— 00 4
tambor ——— 00 3
Esf.o Fran.co Zerezido — 00 3
Y P.o de Ramos — 00 3
Y Chan.l Raposso — 00 1
D.n Thom.s Fr.z — 00 3
Gonz.lo Man.n — 00 3
Ju.o de Villalba — 00 3
Fran.co Ant.o Mar.n — 00 3
P.o Fr.z ——— 00 3
Ju.o Dominguez — 00 3
Fran.co Ri.o ——— 00 3
Ant.o Fr.z ——— 00 3
Chan.l G.a ——— 00 3
P.o de la Carrera — 00 3
Benito Gonz.z — 00 3
Ant.o Gonz.z ——— 00 3
Fran.co Gomez — 00 3
Ju.o Cuerbo ——— 00 3
Dom.o Dominguez — 00 3
Fran.co Al.o ——— 00 3
Fran.co Man.z — 00 3
Vic.te Iturr.de ——— 00 3
Bez.ue Perales — 00 3
Ant.o Ri.s ——— 00 3
Diego Diaz — 00 3
Ig.o de Figueroa — 00 3
Fran.co del Toral — 00 3
Fran.co Saenz — 00 3

086

Ayuntamiento de Madrid

086

Fran.co Mir — 003
Benito Fiz — 003
Ju.o Moreno — 003
Ginés Cuesta — 003
32 Fran.co Vazquez — 003

101

Monta ciento y un r.s
q pagó el Cobro

Ayuntamiento de Madrid

Martes 8 de Dizre

Sarg.to	4
tambor	3
Fran.co Zenezido	3
P.o de Ramos	3
Man.l Raposo	1
D. Thom.s Frz	3
Gonz.o Man.z	3
Ju.o de Villalba	3
Fran.co Ant.o Mrnz	3
P.o Frz	3
Jul.o Dominguez	3
Fran.co Ris.o	3
Ant.o Frz	3
Man.l G.a	3
P.o de la Carrera	3
Benito gonz.z	3
Ant.o gonz.z	3
Fran.co Gomez	3
Ju.o Acerbo	3
Dom.o Dominguez	3
Fran.co Al.o	3
Fran.co Mrnz	3
Vic.te Iturralde	3
Bor.ue Perales	3
Ant.o Ris.o	3
Diego Diaz	3
Ig.o de Figueroa	3
Fran.co Altoral	3
Fran.co Saenz	3
	86

Ayuntamiento de Madrid

086

Fran.co Sirn — 003

Benito Fr.z — 003

Ju.o Moreno — 003

Xpnes Cuesta — 003

32 Fran.co Bazquez — 003

101

Ciento y un R.s

y pago el dho

Ayuntamiento de Madrid

86
3
3
3
3
3
1

Miercoles 9 de dizre

Sarg.to — 9
tambor — 3
Muaio estevan
Enfl.o ~~Fran.co Lorenzo — 3~~
Pº de Ramos — 3
Man.l Rapaso — 1
D.n Thom.s Fr.z — 3
Gonz.lo Man — 3
Ju.o de Villalba — 3
Fran.co Ant.o Mañe — 3
Pº Fr.z — 3
Ju.o Dominguez — 3
Fran.co Ris — 3
Ant.o Fr.z — 3
Man.l G.a — 3
Pº de la Carrera — 3
Benito gonz.z — 3
Ant.o gonz.z — 3
Fran.co gomez — 3
Ju.o Cuerbo — 3
Dom.o dominguez — 3
Fran.co Al.o — 3
Fran.co Mañz — 3
Vic.te Iturralde — 3
Ber.ne Perales — 3
Ant.o Ris — 3
Diego Diaz — 3
Ig.o de Figueroa — 3
Fran.co del Toral — 3
Fran.co Saenz — 3

083

Ayuntamiento de Madrid

083

Fran.co Mrn — 003
Benito Fr — 003
Jn.o Moreno — 003
Jorge Acosta — 003
Fran.co Barquez — 003

entro
33 Vic.te Esteban — 025 £
algancho — 004
34 Ang.l Gonz.z — 025 £

153

Montaziento
Zinq.ta y tres r.s q.e pagó el dho

Juebes 1.º de Diz.re

Sarg.to — 001
tambor — 003
enf.º P.º de Ramos — 003
Man.l Vapor — 001
D.n Thom.s Fro — 003
Gonz.lo Mrn — 003
Ju.n de Villalba — 003
Fran.co Ant.o Mrn — 003
P.º Fraz — 003
Ju.n Dominguez — 003
Fran.co Ris.o — 003
Ant.o Fraz — 003
Man.l G.a — 003
P.º de la Carrera — 003
Benito Gonz.z — 003
Ant.o Gonz.z — 003
Fran.co Gomez — 003
Ju.n Cuerbo — 003
Dom.o Dominguez — 003
Fran.co Al.o — 003
Fran.co Mrnz — 003
Vic.te Iturralde — 003
Ber.ue Perales — 003
Ben.o Ris.o — 003
Diego Diaz — 003
J.º de Aguerra — 003
Fran.co del Toral — 003
Fran.co Saenz — 003
Fran.co Mrn — 003

086

Ayuntamiento de Madrid

		86
	Benito Paz	003
	Ju.º Moreno	003
	Xinez Acosta	003
	Fran.co Bazquez	003
	Vic.te Esteban	003
33	Ang.l Gonz.z	003
		104

Monta Ciento y Quatro en

R.s q. pagó el dho

Ayuntamiento de Madrid

Viernes 11 de dizre

	Sargto	4
	tambor	3
enfo	Po de Ramos	3
	Manl Raposso	1
	Pr Thomas Frz	3
	Gonzlo Mrn	3
enfo	Jus de Villalba	3
	Franco Antº Mrnz	3
	Po Frz	3
	Jus Dominguez	3
	Franco Rio	3
enfo +	Anto Frnz	3
	Manl Gª	3
	Po de la Carrera	3
	Benito gonzz	3
	Antº gonzz	3
	Franco Gomez	3
	Jus Cuerbo	3
	Domo Dominguez	3
	Franco Alo	3
	Franco Mrnz	3
	Vte Iturralde	3
	Bernve Perales	3
	Antº Rio	3
	Diego Diaz	3
	Yo de Figueroa	3
	Franco del Toral	3
	Franco Saenz	3
	Franco Mrn	3
	Benito Frz	3
		089

Ayuntamiento de Madrid

089

Juº Moreno — 003
Gines Cuesta — 003
Franº Vazquez — 003
Vizte esteban — 003
33 Ang. Gonzª — 003
Entró
34 Pº Lopez — 025
129

Ciento treinta y veinte
y nueve rs. q. pago el dho

Ayuntamiento de Madrid

Sauado 12 de dizre

Sargto — 00 2
tambor — 00 3
Ynfo Po de Ramos — 00 3
y Jn de Villalba — 00 3
y Antº Frnz — 00 3
y Juan Raposo — 00 1
Dn Thomas Frz — 00 3
Gonzlo Mrz — 00 3
Fran.co Antº Mrz — 00 3
Pe Frz — 00 3
Jn Dominguez — 00 3
Fran.co Rs — 00 3
Juan Lla — 00 3
Po de la Carrera — 00 3
Benito Gonz — 00 3
Antº Gonz — 00 3
Fran.co Gomez — 00 3
Jn Cuerbo — 00 3
Dom.o Dominguez — 00 3
Fran.co Al.o — 00 3
Fran.co Mrz — 00 3
Vte Yturralde — 00 3
Ber.no Perales — 00 3
Antº Rs — 00 3
Diego Diaz — 00 3
Jl de Aguerra — 00 3
Fran.co del Toral — 00 3
Fran.co Saenz — 00 3
Fran.co Mrz — 00 3
Benito Frz — 00 3
Jn Moreno — 00 3

093

Ayuntamiento de Madrid

293

Ginés Cuesta — 003
Franco Vazquez — 003
Vizte Esteban — 003
Ang. Gonzz — 003
Pº Lopez — 003

Entro

Juº Alferez — 025
Manl de Hermida — 025

158

Montaziento y zinqta

Yo dios q pago el dho

Ayuntamiento de Madrid

Dom.º 13 de diz.e

Sag.to — 00 1
tambor — 00 3
Enf.º P.º de Ramos — 00 3
y Ju.º de Villalba — 00 3
y Ant.º Fr.z — 00 3
y Juan Raposo — 00 1
D. Thomas Fr.z — 00 3
Gonz.lo Man.l — 00 3
Fran.co Ant.º Sanz — 00 3
P.º Fr.z — 00 3
Ju.º Dominguez — 00 3
Fran.co Ris.º — 00 3
Juan G.a — 00 3
P.º de la Carrera — 00 3
Benito Gonz.z — 00 3
Ant.º Gonz.z — 00 3
Fran.co Gomez — 00 3
Ju.º Cuerbo — 00 3
Dom.º Dominguez — 00 3
Fran.co Al.º — 00 3
Fran.co Sanz — 00 3
Ant.º Ytum.de — 00 3
B.ve Perales — 00 3
Ant.º Ris.º — 00 3
Diego Diaz — 00 3
Yo de Figueroa — 00 3
Fran.co del Toral — 00 3
Fran.co Saenz — 00 3
Fran.co Man.l — 00 3
Benito Fr.z — 00 3
Ju.º Moreno — 00 3

03 3

Ayuntamiento de Madrid

093

Dinez Cuesta — 003
Fran.co Bazquez — 003
Vic.te Estebar — 003
Ang.l Gonz.z — 003
P.o Lopez — 003
S 32 Ju.o Alferez — 003
Man.l de Hermida — 003

114

Monta Ziento y
Catorze r.s q pago el Cl.o

Lunes 15 de Obre

Sas.to — 001
Tambor — 003
Pe de Ramos — 003
Jn de Villalba — 003
Jn Sanz — 003
Jn Vapero — 001
Dn Thom.s Sanz — 003
Gonz.o Mrn — 003
Fran.co Ant.o Mrn — 003
Pe Sanz — 003
Jn Dominguez — 003
Fran.co Ru.s — 003
Jn Gª — 003
Pe de la Carrera — 003
Benito Gonz.s — 003
Ant.o Gonz.s — 003
Fran.co Gomez — 003
Jn Cuerbo — 003
Dom.o Dominguez — 003
Fran.co Al.o — 003
Fran.co Mrn — 003
Vte Ytur de — 003
Ber.ne Pesales — 003
Ant.o Ru.s — 003
Diego Diaz — 003
Jn de Aguerra — 003
Fran.co del Toral — 003
Fran.co Saenz — 003
Fran.co Mrn — 003
Benito Sanz — 003
Jn Moreno — 003

092

Ayuntamiento de Madrid

Gines Cuesta — 3
Fran.co Vazquez — 3
Vic.te Esteban — 3
Mig.l Gonz.z — 3
P.o Lopez — 3
S Jn.o Alfonez — 3
32 Mar.l Echermeda — 3

Entro
S Man.l Sanchez — 20
33 Fran.co Muñoz — 25
34 Joseph Fran.co Aguero — 25
35

183

Montaziento y ochenta y tres r.s q pago el dicho

Ayuntamiento de Madrid

Martes 13 de dic.e

	Sarg.to	2
	tambor	3
Enf.o	P.o de Ramos	3
2	Ju.o de Villalba	3
2	Ant.o Fr.z	3
2	Fran.co Vaquero	1
	D.n Thom.s Fr.z	3
	Gonz.lo Mar.n	3
	Fran.co Ant.o Mar.n	3
	P.o Fr.z	3
	Ju.o Dominguez	3
	Fran.co Ru.z	3
	Fran.co G.a	3
	P.o de la Carrera	3
	Benito Gonz.z	3
	Ant.o Gonz.z	3
	Fran.co Gomez	3
	Ju.o Cuervo	3
	Dom.o Dominguez	3
	Fran.co Al.s	3
	Fran.co Mar.n	3
	Vic.te Ytur.de	3
	Ber.ue Perales	3
	Ant.o Ru.z	3
	Diego Diaz	3
	Ju.o de Figueroa	3
	Fran.co del Toral	3
	Fran.co Saenz	3
	Fran.co Mar.n	3
	Benito Fr.z	3
		89

Ayuntamiento de Madrid

089

Jn.º Moreno — 003
Gines Cuesta — 003
Fran.co Vazquez — 003
Vic.te Esteban — 003
Ing.l Gonz.z — 003
P.º Lopez — 003
Jn.º Alferez — 003
Man.l Echarmida — 003
33 Man.l Sanchez — 003
34 Fran.co Mrtz — 003
35 Joseph Fran.co Aguirre — 003

122

Monta Ciento y Veinte y dos r.s y paga el dho

[signature]

Ayuntamiento de Madrid

Miercoles 16 de dizre

Sargto	4
tambor	3
enfs Po de Ramos	3
y Juo de Villalba	3
y Antº Fruz	3
y Juan Vaporro	1
Dn Thomas Fruz	3
Gonzalo Martin	3
Franco Antº Martin	3
Po Fruz	3
Juº Dominguez	3
Franco Ros	3
Juan Gª	3
Po de la Carrera	3
Benito Gonzz	3
Antº Gonzz	3
Franco Gomez	3
Juº Cuerbo	3
Dom Dominguez	3
Franco Alº	3
Franco Martin	3
Vte Iturrde	3
Bernue Perales	3
Antº Ros	3
Diego Diaz	3
Yº de Figueroa	3
Franco del Toral	3
Franco Saenz	3
Franco Martin	3
Benito Fruz	3
	89

Ayuntamiento de Madrid

089

Juº Moreno — 003
Gines Cuesta — 003
Franco Vazquez — 003
Vte Esteban — 003
Migl Gonzz — 003
Pº Lopez — 003
Juº Alferez — 003
Franco de Hermida — 003
Franl Sanchez — 003
Franco Thanz — 003
35 Joseph Franco Aguirre — 003
36 Gabriel Hernandez — 025

147

Ciento y quarenta y siete rs que pago el dho

Ayuntamiento de Madrid

Juebes 15 de dizre

Sargte	4
tambor	3
Pº de Ramos	3
Enfº Juº de Villalba	3
Y Antº Fraz	3
Y Thomas Raposso	1
Dn Thomas Fraz	3
Gonzlo Mrn	3
Franco Antº Mrnz	3
Pº Fraz	3
Juº Dominguez	3
Franco Rs	3
Thomas Gª	3
Pº de la Carrera	3
Benito Gonzz	3
Antº Gonzz	3
Franco Gomez	3
Juº Cuerbo	3
Domgo Dominguez	3
Franco Alº	3
Franco Mrnz	3
Vte Iturrde	3
Berue Perales	3
Antº Rs	3
Diego Diaz	3
Yº de Figueroa	3
Franco del Toral	3
Franco Saenz	3
Franco Mrz	3
Benito Fraz	3
Juº Moreno	3

92

Ayuntamiento de Madrid

		0 92
	Ginés Cuesta	0 0 3
	Fran.co Vazquez	0 0 3
	Viz.te Esteban	0 0 3
	Ang.l Gonz.z	0 0 3
	P.o Lopez	0 0 3
	Ju.o Alferez	0 0 3
	Man.l de Hermida	0 0 3
	Man.l Sanchez	0 0 3
	Fran.co Sanz	0 0 3
5	Joseph Fran.co Aguirre	0 0 3
36	Gabriel Fernandez	0 0 3
	entró	
37	Santiago de Flores	0 25
		150

Monta Ciento y Zinq.ta R.s q pago el Ch.o

Viernes 18 de dizre

Sarg.te	4
tambor	3
Ens.n P.o de Ramos	3
y Ju.o de Villalba	3
y Ant.o Fern.z	3
y Man.l Raposo	1
D.n Thomas Fern.z	3
Gonz.lo Man.z	3
Fran.co Ant.o Mrnz	3
P.o Fern.z	3
Ju.o Dominguez	3
Fran.co R.s	3
Man.l G.a	3
P.o de la Carrera	3
Benito Gonz.z	3
Ant.o Gonz.z	3
Fran.co Gomez	3
Ju.o Cuerbo	3
Dom.o Dominguez	3
Fran.co Al.o	3
Fran.co Mrnz	3
Viz.te Ytunalde	3
Ber.ue Perales	3
Ant.o R.s	3
Diego Diaz	3
Ig.o de Figueroa	3
Fran.co del Toral	3
Fran.co Saenz	3
Fran.co Man.z	3
Benito Fern.z	3
Ju.o Moreno	3
	092

Ayuntamiento de Madrid

	092
Gines Cuesta	003
Fran.co Vasquez	003
Vic.te Esteban	003
Mig.l Gonz.s	003
P.o Lopez	003
Ju.o Alferez	003
Man.l de Hermida	003
Man.l Sanchez	003
Fran.co Muñiz	003
Joseph Fran.co Aguirre	003
Gabriel Hernandez	003
Santiago de Flores	003
Entraron	
5 Ju.o de Espinosa	022
39 Greg.o Fran.co Ruiz	022
	172

Montaziento y setenta y dos r.s de pago de los

Sauado 19 de Dizre

Sarg.to	4
tamb.or	3
enf.o P.o de Ramos	3
y Ju.o de Villalba	3
y Ant.o Fr.z	3
y Juan Raposo	1
D.n Thomas Fern.z	3
+ Gonz.o Mar.n	3
Fran.co Ant.o Mar.n	3
P.e Fr.z	3
+ Ju.o Dominguez	3
Fran.co Ru.z	3
+ Juan G.a	3
+ P.o de la Carrera	3
+ Benitez Gonz.z	3
+ Ant.o Gonz.z	3
+ Fran.co Gomez	3
+ Ju.o Aiez bo	3
+ Dom.o Dominguez	3
+ Fran.co Al.o	3
+ Fran.co Mar.n	3
+ Vic.te Ituzaldo	3
+ Ber.ue Peralta	3
+ Ant.o Ru.z	3
+ Diego Diaz	3
+ Ig.o de Figueroa	3
+ Fran.co del Toral	3
+ Fran.co Saenz	3
+ Fran.co Mar.n	3
+ Benito Fr.z	3
+ Ju.o Moreno	3
	92

Ayuntamiento de Madrid

092

+ Gines Acosta — 00 3
+ Fran.co Vazquez — 00 3
+ Vic.te Esteban — 00 3
+ Ang.l Gonz.z — 00 3
+ P.o Lopez — 00 3
+ Ju.o Alferez — 00 3
+ Man.l Ahermada — 00 3
+ Man.l Sanchez — 00 3
+ Fran.co Muñoz — 00 3
+ Joseph Fran.co Aguirre 00 3
+ Gab.l Fernandez — 00 3
+ Sanc.o de Flores — 00 3
S Ju.o de Espinosa — 00 3
39 Greg.o Fran.co Ruiz — 00 3

134

Montan ciento y
treinta y quatro r.s y pag.s

el dho

092
003
003
003
003
003
003
003
003
003
003
003
003
003
134

Dom.º 2.º de diz.re

Soldados enfermos y por vestir q. quedan este dia

Enf.º P.º de Ramos — 003
y Ju.º de Villalba — 003
y Ant.º Fran.z — 003
y Man.l Vaquero — 001
D.n Thomas Fran.z — 003
Fran.co Ant.º Mon.z — 003
Man.l Sanchez — 003
Ju.º de Espinosa — 003
Greg.º Fran.co Ruiz — 003
Fran.co Man.l Aguilar — 003
Al tamboris y pifano q. asistieron a la Vereda Entro — 45 —
Thomas Ludeg.º — 25
Sarg.to — 004
102

Ciento y dos r.s q. pago el dho.

Lunes 11 de dizre

Cap	Pº de Ramos	003
7	Juº de Villalba	003
7	Antº Peña	003
7	Juan Vaporro	003
	Dn Thomas Fz	003
	Franco Antº Muñiz	003
	Juan Sanchez	003
	Juº de Espinosa	003
	Greg. Franco Ruiz	003
	Franco Juan Aguilar	003
11	Thomas Iudego	003
	Sargto	004
	tambor	003
		40

Monta Quarenta Rs

Q pagó el dho

501

Martes 22 de dizre

Sargto — 4
enfto Pº de Ramos — 3
y Juº de Villalua — 3
y Antº Jara — 3
y Man Raposo — 1
Dn Thomas Gaz — 3
Franco Antº Mrnz — 3
Man Sanchez — 3
Juº de Espinossa — 3
Greg Franco Ruiz — 3
Franco Mrn de Aguilar — 3
11 Thomas Judego — 3
tambor — 3

Monta treinta y ocho 38
Dº pago el dho

Miercoles 23 de dizre

Sargto — 4
tambor — 3
enfto Pº de Ramos — 3
y Juº de Villalba — 3
y Antº Gaz — 3
y Man Raposo — 1
Dn Thomas Gaz — 3
Franco Antº Mrnz — 3
Man Sanchez — 3
Juº de Espinossa — 3
Greg Franco Ruiz — 3
Franco Mrn de Aguilar — 3
Thomas Judego — 3

Monta 38 Rs que pago 038
el dho

Ayuntamiento de Madrid

Jueves 11 de Dizre

Sargto — 1
Lambor — 3
Pº de Ramos — 3
Juº de Villalba — 3
Manl Franz — 3
Manl Raposso — 3
Dn Thomas Franz — 3
Franco Manl Mrnz — 3
Juan Sanchez — 3
Juº de Espinossa — 3
Gregº Franco Ruiz — 3
Franco Mrn de Aguilar — 3
11 Thomas Ludego — 3

Entro

12 Franco de Pinto — 18

58

Montaron 9 ocho

Rl que pago el dho

En 11 se le pago 8 dicos

Viernes 25 de diz.e

Sargento — 04
Tambor — 03
enf.o P.o de Ramos — 03
Y. Antt.o Fz — 03
Y. Man.l Vaporo — 03
Ju.o de Villalua — 03
Ju.n Thom.s Fz — 03
Fran.co Antt.o mrz — 03
Manuel sanchez — 03
Ju.o de espinosa — 03
Greg.o Fran.co Ruiz — 03
Fran.co mrn de aguilar — 03
Thomas Ludego — 03
Fran.co de Pinto — 03

Entró
Fran.co tello — 25
Ju.o Fz — 18
86

Montaochenta y seis
y pago el dho

Ayuntamiento de Madrid

Sauado 26 de diz.re

Sargento — 04
Tambor — 03
enf.o P.o de Ramos — 03
Y. Antt.o Fz — 03
Y. Man.l Vaporo — 03
Ju.o de Villalua — 03
Fran.co Antt.o Mrz — 03
M.l Sanchez — 03
Ju.o de Espinosa — 03
Greg.o Fran.co Ruiz — 03
Fran.co Mrn de Aguilar 03
Thom.s Judego — 03
Fran.co de Pinto — 03
Fran.co Tello — 03
Ju.o Fz — 03
46

Monta Quarenta y
seis r.s q.e pago el dho

Ayuntamiento de Madrid

Domingo 27 de diz.re

Sargento	04
Tambor	03
Ant.o P.o de Ramos	03
y Ant.o Fz	03
y Fran.co Vaposo	03
Ju.o de Villalua	03
Fran.co Ant.o Mz	03
Manuel Sanchez	03
Ju.o de Espinosa	03
Greg.o Fran.co Ruiz	03
Fran.co Mrn de aguilar	03
Thom.s Judego	03
Fran.co de Pinto	03
Fran.co Tello	03
Ju.o Fz	03
entró	
Al.o Fran.co	25
	71

Monta Setenta y un
Rs q pago el dho

Lunes 28 de Diz.re

Sargento — 04
Tambor — 03
enf.o P.o de Ramos — 03
Y Ant.o Fern.z — 03
Y Man.l Ragoso — 03
Ju.o de Villalua — 03
Fran.co Ant.o m.z — 03
Man.l Sanchez — 03
Ju.o de Espinosa — 03
Greg.o Fran.co Ruiz — 03
Fran.co m.n de aguilar — 03
Thomas de Ordego — 03
Fran.co de Pinto — 03
Fran.co Tello — 03
Ju.o Fz — 03
Ilf.o Fran.co — 03
Y.o de Figueroa — 03
52

Monta Zinq.ta y dos R.s
de V.n q pago el dho

Martes 29 de Dizre

	Sarg.to	4
	Tambor	3
Fr.co	P.o de Ramos	3
Y	Ant.o Fraz	3
Y	Juan Raposso	3
	Ju.o de Villalba	3
	Fran.co Ant.o Mrnz	3
	Juan Sanchez	3
	Ju.o de Espinosa	3
	Greg.o Fran.co Ruiz	3
	Fran.co Mrn Aguilar	3
	Thomas de Zudego	3
	Fran.co de Pinto	3
	Fran.co Tello	3
	Ju.o Frz	3
	Al.o Fran.co	3
11	Y.o de Figueroa	3
		52

Monta cinquenta y dos
R.s de V.n q. pagó el dho

Miércoles 30 de dizre

Sarg.to — 00 4
Tambor — 00 3
enf.o P.o de Ramos — 00 3
y Ant.o Sanz — 00 3
y Man.l Raposso — 00 3
Ju.o de Villalba — 00 3
Fran.co Ant.o Sanz — 00 3
Man.l Sanchez — 00 3
Ju.o de Espinossa — 00 3
Greg.o Fran.co Ruiz — 00 3
Fran.co Sanz de Aguilar — 3
Thomas de Zudego — 00 3
Fran.co de Pinto — 00 3
Fran.co Tello — 00 3
Ju.o Sanz — 00 3
Al.o Fran.co — 00 3
Diego Diaz — 00 3
Entro
16 Ant.o Rodriguez — 25
77

Monta Setenta y siete
R.s q pago el dho

Jueves 31 de diz.e

Sarg.to	4
tambor	3
enf.o P.o de Ramos	3
y Ant.o Ruiz	3
y Man.l Raposo	3
Ju.o de Villalua	3
Fran.co Ant.o Muñiz	3
Man.l Sanchez	3
Ju.o de Espinosa	3
Greg.o Fran.co Ruiz	3
Fran.co Mar.z de Aguilar	3
Thomas de Yudego	3
Fran.co de Pinto	3
Fran.co Tello	3
Ju.o Ruiz	3
Al.o Fran.co	3
Diego Diaz	3
16 Ant.o Rodriguez	3
	55

Monta Zinq.ta y cinco R.s de V.n q pago el dho

80
55
135

Ayuntamiento de Madrid

Viernes 1.º de Abril de 17

Sargento — 04
Tambor — 03
En q. P.º de Ramos — 03
y Ant.º Fr. — 03
y Manuel Vaposo — 03
Ju.º de Villalua — 03
Fran.co Ant.º m.n — 03
Fran.co Sanchez — 03
Ju.º de espinosa — 03
Greg.º Fran.co Ruiz — 03
Fr.co m.n de aguilar — 03
Thomas Yudego — 03
Fran.co de Pinto — 03
Fran.co Tello — 03
Ju.º B. — 03
Al.º Fran.co — 03
Diego diez — 03
Ant.º Rodrig.z — 03

55

Ayuntamiento de Madrid

Sauado 2 de Henº de 1706

Sargto — 00 4
tambos — 00 3
Ynfº Dº de Ramos — 00 3
Y Antº Franz — 00 3
Y Juan Raposso — 00 3
Ynfº Juº de Villalba — 00 3
Franco Antº Franz — 00 3
Juan Sanchez — 00 3
Juº de Espinosa — 00 3
Gregº Franco Ruiz — 00 3
Franco Martin de Aguilar 0 3
Thomas Judego — 00 3
Franco de Pinto — 00 3
Franco Tello — 00 3
Juº Franz — 00 3
Alº Franco — 00 3
Diego Diez — 00 3
16 Antº Rodriguez 0 3

55

Ayuntamiento de Madrid

t

Domingo 3 de Ben.º de 1706

Sargento — 04
Tambor — 03
Enf.º P.º de Ramos — 03
Y Ant.º Fz — 03
Y Manuel Raposo — 03
Y Ju.º de Villalua — 03
Fran.co Ant.º Mz — 03
Manuel Sanchez — 03
Ju.º de espinosa — 03
Greg.º Fran.co Ruiz — 03
Fran.co Mrn de aguilar — 03
Thomas Fuedego — 03
Fran.co de Pinto — 03
Fran.co Tello — 03
Ju.º Fz — 03
Al.º Fran.co — 03
Diego Diez — 03
16 Ant.º Rodrig.z — 03

55

Ayuntamiento de Madrid

Lunes 4 de hen.º de 1706

	Sarg.to	4
	Tambor	3
enf.º	Ant.º Fran.co	3
y	Man.l Vaposs	3
y	Ju.º de Villalba	3
	Fran.co Ant.º Mar.n	3
	Man.l Sanchez	3
	Ju.º de Espinosa	3
	Jos.º Fran.co Ruiz	3
	Fran.co Man.l de Aguilar	3
	Thomas Ludeg	3
	Fran.co de Pinto	3
	Fran.co Tello	3
	Ju.º Fran.co	3
	Al.º Fran.co	3
	Diego Diez	3
15	Ant.º Ruiz	3
	Entro	
16	Mig.l Fran.co	25
		75

Ayuntamiento de Madrid

Martes 5 de hen.

Sarg.to — 00 4
Tambor — 00 3
Fran.co Ant.o Mar.z 00 3
Man.l Sanchez 00 3
Ju.o de Espinosa 00 3
Greg.o Fran.co Ruiz 00 3
Fran.co Mar.n de Aguilar 0 3
Thomas Tudeyo 00 3
Fran.co de Pinto 00 3
Fran.co Tello 00 3
Ju.o Fern.z 00 3
Al.o Fran.co 00 3
Diego Diez 00 3
Ant.o Ros 00 3
5 Ant.o Fern.z 00 3
13 Mig.l Fern.z 00 3
Enf.o Ant.o Fern.z 00 3
7 Ju.o de Villalba 00 3
Entro
S.n Bastian Mar.n 0 33
Dom.o Marcos 0 33
118

90
118
208

Ayuntamiento de Madrid

Miercoles 6 de hen.o

Sarg.to — 4
Tambor — 3
Fran.co Ant.o Sanz — 3
Man.l Sanchez — 3
Ju.o de Espinosa — 3
Greg.o Fran.co Ruiz — 3
Fran.co Man.l de Aguilar — 3
Thomas Zudego — 3
Fran.co de Pinto — 3
Fran.co Tello — 3
Ju.o Sanz — 3
Al.o Fran.co — 3
Diego Diez — 3
Ant.o Al.o — 3
13 Mig.l Sanz — 3
Ant.o Sanz — 3
Ex.o Ju.o de Villalba — 3
Se Vastian Manso — 3
Dom.o Marcos — 3
Entro
Andres Perez — 33
Ju.o Perez — 33
~~Joseph Ro~~
Andres Manz — 33

Montaziento y 157
Zinquenta y siete r.s q pago
el Cho.o

157
93
250

Ayuntamiento de Madrid

Jueves 7 de henº de 1706

Sargto — 004
tambor — 003
Franco Antº Martinez — 003
Martin Sanchez — 003
Juº Despinosa — 003
Gregº Franco Ruiz — 003
Franco Martin de Aguilar — 003
Thomas Ludego — 003
Franco de Pinto — 003
Franco Tello — 003
Juº Ferrer — 003
Alº Franco — 003
Diego Diez — 003
Antº Ruiz — 003
Miguel Ferrer — 003
Cnfº Antº Ferrer — 003
Cnfº Juº de Villalba — 003
Sebastian Martinez — 003
Domº Marcos — 003
Andres Perez — 003
5 Juº Perez — 003
18 Andres Martinez — 003
Carz (1) Manl de Villazon — 003

Monta setenta Rs 070

q pago el dho

Viernes 8 de Henº de 1706

Sargto	4
Tambor	3
Franco Antº Mrñz	3
Manl Sanchez	3
Juº de Espinosa	3
Gregº Franco Ruiz	3
Franco Mrñz Aguilar	3
Thomas Zudego	3
Franco de Pinto	3
Franco Tello	3
Juº Frñz	3
Alº Franco	3
Diego Diaz	3
Antº Rs	3
Migl Frñz	3
Sebastian Mrñz	3
Domº Marcos	3
Andres Perez	3
Juº Perez	3
Andres Mrñz	3
Manl de Ellazon	3
Carr 19 Antº Frñz	3
Cnfº Juº de Ellalba	3
	70

Monta Setenta Rs 8
pago el dho este dia

183
70
253

Sauado 2 de Jun.º de 1706

Sarg.to — 4
Ambor — 3
Fran.co Ant.o Muñoz — 3
Fran.co Sanchez — 3
Ju.o de Espinosa — 3
Greg.o Fran.co Ruiz — 3
Fran.co Mar.a Maguilar — 3
Thomas Ciudego — 3
Fran.co de Pinto — 3
+ Fran.co Tello — 3
Ju.o Fran.z — 3
Al.o Fran.co — 3
Diego Diez — 3
Ant.o Ri — 3
Ang.l Fr.z — 3
Sebastian Muñoz — 3
Dom.o Marcos — 3
Andres Perez — 3
Ju.o Perez — 3
Andres Muñoz — 3
Carr.e Man.l de Villazan — 3
Ant.o Fran.z — 3
Ju.o de Villalba — 3

Entro
Ju.o Fran.z — 33

Montaziento y tres R.s v.n q pago el dho

Ayuntamiento de Madrid

Dom.º 10 de hen.º de 1706

Soldados enfermos y por vestir que se quedan en las Vanderas

Sarg.to ——— 0 0 4
Fran.co tello ——— 0 0 3
Ju.º fran.z ——— 0 0 3
enf.º Ant.º fran.z ——— 0 0 3
A los gan.dos q an recogido esta gente 30 —

Quas 43

Monta ... Rs. pag.º
sesenta y tres

Lunes 11 de hen.º

Sarg.to ——— 0 0 4
tambor ——— 0 0 3
Fran.co tello ——— 0 0 3
Ju.º fran.z ——— 0 0 3
enf.º Ant.º fran.z ——— 0 0 3
Joseph Pajes ——— 0 36
Mathias burrientos 36

Entraron
Ju.º fran.co ——— 0 36
Mig.l Mau.i ——— 0 36

Contrazientos y sesenta Rs. 160
q pago el dho.

Ayuntamiento de Madrid

Martes 12 de 1 de 1706.

Sarg.to — 004
tambor — 003
Fran.co tello — 003
Juan Fern.z — 003
Joseph Pasar — 003
Mathias barrientos 003
Enf.o Ant.o Fern.z — 003
Juan Francisco — 003
Ang.l Mari — 003
Entro
Ju.o Al.o miranda — 033

061

Monta Sesenta y
Un R.s que pago el dho

Miercoles 13 de hen.º

Sarg.te ——— 00 4
tambor ——— 00 3
Fran.co tello ——— 00 3
Ju.o Fran.z ——— 00 3
Joseph Pajer ——— 00 3
Mathias barrientos 00 3
Ju.o Fran.co ——— 00 3
Miguel Mauri ——— 00 3
Ju.o Al.o miranda ——— 00 3
en f.o 8 Ant.o Fran.z ——— 00 3

Monta Treinta y un R.s 31
que pago el dho. este dia

Jueves 14 de dho

Sarg.to ——— 00 4
tambor ——— 00 3
Fran.co tello ——— 00 3
Ju.o Fran.z ——— 00 3
Joseph Pajer ——— 00 3
Mathias barrientos 00 3
Ju.o Fran.co ——— 00 3
Mig.l Mauri ——— 00 3
Ju.o Al.o mir.da ——— 00 3
Ant.o Fran.z ——— 00 3
a los ganchos ——— 030

tiene 3 or. mas 15 en f.o

Monta Sesenta y un R.s 061
que pago el dho.

Viernes 15 de hen.º de 706

Sarg.to — 00 4
tambor — 00 3
Fran.co Sello — 00 3
Ju.º Fran.z — 00 3
Joseph Pajer — 00 3
Mathias Barriento — 0 3
enf.º Ant.º Fran.z — 00 3
Juan Franz.co — 00 3
Miguel Mauri — 00 3
8 Ju.º Al.º Miranda — 0 3

31

Sauado 16 de dho

Sarg.to — 00 4
tambor — 00 3
Fran.co Sello — 00 3
Ju.º Fran.z — 00 3
Joseph Pajer — 00 3
Mathias Barriento — 0 3
Ju.º Fran.co — 00 3
Mig.l Mauri — 00 3
Ju.º Al.º Miranda — 00 3
enf.º 8 Ant.º Fran.z — 00 3
a diferentes ganchos — 0 3 0

61

126
37

Ayuntamiento de Madrid

Dom.º 17 de hen.º

Sarg.to	4
tambor	3
fran.co sello	3
Ju.º fran.z	3
Joseph Pazer	3
Mathias Barrientos	3
Ju.º fran.co	3
Mig.l Mau.º	3
Ju.º Al.º mer.da	3
Enf.º 8 Ant.º fran.z	3
	31

Lunes 18 de dhemes

Sarg.to	4
tambor	3
fran.co sello	3
Ju.º fran.z	3
Joseph Pazer	3
Mathias Barrientos	3
Ju.º fran.co	3
Mig.l Mau.º	3
Ju.º Al.º mer.da	3
Enf.º 8 Ant.º fran.z	3
	31

Ayuntamiento de Madrid

Martes 19 de dho mes

Sarg.to	4
tambor	3
Fran.co tello	3
Ju.o Fran.z	3
Joseph Pajes	3
Mathias barrientos	3
Ju.o Fran.co	3
Ang.l Mauri	3
Ju.o Al.o mir.da	3
enf.o 8 Ana Fran.z	3
Alberto de Vreta	33
	64

Miercoles 20 de dho

Sarg.to	4
tambor	3
Fran.co tello	3
Ju.o Fran.z	3
Joseph Pajes	3
Mathias barrientos	3
Ju.o Fran.co	3
Ang.l Mauri	3
Ju.o Al.o mir.da	3
enf.o 8 Ana Fran.z	3
Alberto Vreta	3
	34

Ayuntamiento de Madrid

Jueves 21 de hen.º

	Sarg.to	4
	tambor	3
	Fran.co Sello	3
	Jul.o Fran.z	3
	Joseph Pajes	3
	Mathias Barrientos	3
	Jul.o Fran.co	3
	Ang.l Mari	3
	Jul.o Al.o Mer.da	3
Enf.o 8	Ant.o Fran.z	3
9	Alberto Pieta	3
		34

Viernes 22 de hen.º

	Sarg.to	4
	tambor	3
	Fran.co Sello	3
	Jul.o Fran.z	3
	Joseph Pajes	3
	Mathias Barrientos	3
	Jul.o Fran.co	3
	Ang.l Mari	3
	Jul.o Al.o Mer.da	3
	Alberto Vieca	3
Enf.o 9	Ant.o Fran.z	3
		34

Ayuntamiento de Madrid

Sauado 23 de hen.º

Sarg.to — 4
tambor — 3
fran.co sello — 3
Ju.o fran.co — 3
Joseph Pajes — 3
Mathias barrientos — 3
Ju.o fran.co — 3
Mig.l Mauri — 3
Ju.o Al.o mir.da — 3
Alberto de Ureta — 3
enf.o 9 Ant.o fran.co — 3
a diferentes ganchos — 30
64

Dom.o 24 de henero de 1706

Sarg.to — 4
tambor — 3
fran.co sello — 3
Ju.o fran.co — 3
Joseph Pajes — 3
Mathias barrientos — 3
Ju.o fran.co — 3
Mig.l Mauri — 3
Ju.o Al.o mir.da — 3
Alberto de Ureta — 3
enf.o 9 Ant.o fran.co — 3
34

Ayuntamiento de Madrid

Lunes 25 de hen.º de 706

Sarg.to — 0 0 4
tambor — 0 0 3
Fran.co Tello — 0 0 3
Ju.o Fran.z — 0 0 3
Joseph Pajer — 0 0 3
Mathias barrentos — 0 0 3
Ju.o Fran.co — 0 0 3
Ang.l Mauri — 0 0 3
Ju.o Al.o mir.da — 0 0 3
Alberto de Vreta — 0 0 3
enf.o 9 Ant.o Fran.z — 0 0 3
entro
10 Man.l Mar.z — 0 3 3
62

Martes 26 de hen.º de 1706

Sarg.to — 0 0 4
tambor — 0 0 3
Fran.co Tello — 0 0 3
Ju.o Fran.z — 0 0 3
Joseph Pajer — 0 0 3
Mathias barrentos — 0 0 3
Ju.o Fran.co — 0 0 3
Ang.l Mauri — 0 0 3
Ju.o Al.o mir.da — 0 0 3
Alberto de Vreta — 0 0 3
Man.l Mar.z — 0 0 3
enf.o Ant.o Fran.z — 0 0 3
entro
Ant.o del Vand.ero — 0 3 3
30

Ayuntamiento de Madrid

Mercedes Vdelho

Sarg.to	3
Tambor	3
Fran.co Sello	3
Ju.o Frai	3
Joseph Pajer	3
Mathias Barrientos	3
Mig.l Mani.o	3
Ju.o Fran.co	3
Ju.o Al.o Mur.da	3
Alberto de Vieta	3
Man.l Muñiz	3
Ant.o de la Bandera	3
Ant.o Frai	3

Exp.do 11

Entraron

Alfonso Lozano	33
Ju.o Escudero	33
Man.l Ruiz de Bustos	33
	139

Ayuntamiento de Madrid

Juebes 28 de Ch.e de V.o 6

	Larg.te	4
	tamb.or	3
	Fran.co Tello	3
	Ju.o Fran.co	3
	Joseph Pujer	3
	Mathias Barmentos	3
	Mig.l Mari	3
	Ju.o Fran.co	3
	Ju.o Al.o mer.da	3
	Alberto de Vieta	3
	Fran.co Mar.s	3
	Ant.o de la Pandora	3
	Ant.o Fran.co	3
Inf.o 11	Alfonso Lecano	3
	Ju.o Escudero	3
14a	Fran.co M.o de Bustos	3
		49

Ayuntamiento de Madrid

Viernes 29 de h.º de 1706

Sarg.to	4
tambres	3
Fran.co Tello	3
Ju.º Fern.z	3
Joseph Paser	3
Mathias Barrientos	3
Mig.l Mau.z	3
Ju.º Fran.co	3
Ju.º Al.º Mir.da	3
Alberto de Ybeta	3
Man.l Mar.z	3
Ant.º de la Vandera	3
Alphonso Lezcano	3
Ju.º Escudero	3
Fran.co Ruiz de Bruto	3
Cas.º 11 Ant.º Fern.z	3
	49

Ayuntamiento de Madrid

Sauado 30 de hen.º

Sarg.to	4
tambor	3
Fran.co Sello	3
Ju.o Fran.co	3
Joseph Pajer	3
Mathias Barr.tos	3
Ant.o Mauri	3
Ju.o Fran.co	3
Ju.o Al.o Mir.da	3
Alberto de Prieto	3
Juan Mar.z	3
Ant.o de Vandera	3
Alfonso Lezcano	3
Ju.o Cardero	3
Juan Ro.s de Burto	3
Ant.o Fran.co	3
	49

Monta Quarenta y nueve r.s q pago el dho

211

159
49
208

Ayuntamiento de Madrid

Dom.º 31 de h.º de 1706

Sarg.to	9
tambor	3
Fran.co Tello	3
Ju.º Fern.z	3
Joseph Pasor	3
Mathias Barr.tos	3
Mig.l Mauri	3
Ju.º Fran.co	3
Ju.º Al.º Mer.da	3
Alberto Prieta	3
Man.l Mar.z	3
Ant.º de Abandera	3
Alfonso Lescano	3
Ju.º Escudero	3
Juan Ru.z de Bustos	3
Ant.º Gomez	3
	49
Entro	
Claudio del Castillo ~~Carlos Fran.co~~	33
	82
Andres Sobrino	33
~~Joseph Pe~~	115
18 ~~[illegible]~~	

Monta ciento y quinze

q. pagó el dho

115
99
214

Ayuntamiento de Madrid

Lunes 1º de febrº de 1706

Sargto	4
tambor	3
Franco tello	3
Juº Franz	3
Joseph Pasero	3
Mathias barrtor	3
Migl Maria	3
Juº Franco	3
Juº Alº mera	3
Alberto de Vieta	3
Franco Mrnz	3
Antº de la bandera	3
Alfonso lozano	3
Juº escudero	3
Juan Rs de bustos	3
claudio de castro	3
Andres Sobrino	3
enfº Antº Franz	3
entró	
Gregº de Vcanedo	33
Montaochentas	88

ochos pagó el dho

Ayuntamiento de Madrid

Martes 2 de febrero de 1706

Sargto — 4
Tambor — 3
Franco Tello — 3
Juan Ferrer — 3
Joseph Pajer — 3
Mathias barrtor — 3
Miguel Mauri — 3
Juan Franco — 3
Juan Alonso Mur — 3
Alberto de Ureta — 3
Manuel Ferrer — 3
Antonio de la Bandera — 3
Alfonso Lezcano — 3
Juan Escudero — 3
Manuel Rodriguez de Bustos — 3
Claudio de Cal — 3
~~[illegible]~~
Andres Sobrino — 3
Gregorio de Acaredo — 3
Enfermo Antonio Ferrer — 2

Montan cinquenta y ocho — 58

ocho reales que pago el dicho

Miercoles 3 de febr.o

Sarg.to	4
tambor	3
Fran.co Selle	3
Ju.o Fran.z	3
Joseph Poser	3
Mathias barr.tos	3
Ing.o Mau.o	3
Ju.o Fran.co	3
Ju.o Al.o mer.da	3
Alberto de Ureta	3
Man.l Mar.z	3
Ant.o de la bandera	3
Alfonso Lezcano	3
Ju.o Escudero	3
Man.l R.s de Bustos	3
Claudio del Castillo	3
~~[illegible]~~	3
Andres Sobr.o	3
Greg.o de Manado	3
	55

Ag.o 11 –

Monta Cinq.ta y cinco r.s
Vn q. pago el dho

Ayuntamiento de Madrid

Jueves 4 de febr.

Sarg.to — 00 4
tambor — 00 3
Fran.co Sello — 00 3
Ju.o Fran.z — 00 3
Joseph Pajes — 00 3
Mathias barr.dor — 00 3
Ing.o Mari — 00 3
Ju.o Fran.co — 00 3
Ju.o Al.o mer.da — 00 3
Alberto de Ureta — 00 3
Juan Ruiz — 00 3
Ant.o de la bandera — 00 3
Alfonso Lezcano — 00 3
Ju.o Escudero — 00 3
Juan Ris. de Bustos — 00 3
Claudio del Castillo — 00 3
~~[illegible]~~
Andres Sobb.o — 00 3
Greg.o de Ucanedo — 00 3
Cap.o 1.o Ant.o Fran.z — 00 3

Ayuntamiento de Madrid

Jueves 4 de febr.º

Soldados q quedan por vestir oy

Entro

Juº Lopez — 33

Sarg.to — 4

Monta treinta y siete r.s q pago el dho

este dia

Viernes 5 de dho

Sarg.to — 4

tambor — 3

Juº Lopez — 3

Cap.n Ant.º Fr.z — 3

Monta 138 r.s q pago el dho — 13

Sauado 6 de dho

Sarg.to — 4

tambor — 3

Juº Lopez — 3

Cap.n Ant.º Fr.z — 3

Entro

Greg.º de acosta — 33

Monta quarenta y seis r.s q pago el dho — 46

Ayuntamiento de Madrid

Dom.º 7 de dho

Sarg.te — 001
tambor — 003
Ant.º Fran.co — 003
Ju.º Lopez — 003
Greg.º de acosta — 003

Monta diez y seis 016
R.s q pagó el dho

Lunes 8 de febr.º

Sarg.te — 001
tambor — 003
Ant.º Fran.co — 003
Ju.º Lopez — 003
Greg.º de acosta — 003
4 Viz.te y tur.de entre — 018

Monta treinta y 34
Quatro R.s de v.n q pagó el
dho estedre

Martes 9 de febr.

Sarg.to ——— 4
tambor ——— 3
Ant.o Fern.z ——— 3
Ju.o Lopez ——— 3
Greg.o de la Costa ——— 3
4 Vic.te de Iturr.de ——— 3

Monta diez y nueve R.s q pago de dho

Miercoles 10 de febr.o

Sarg.to ——— 4
tambor ——— 3
Ant.o Fern.z ——— 3
Ju.o Lopez ——— 3
Greg.o de la Costa ——— 3
Vic.te de Iturr.de ——— 3
entro 33
Fran.co Arango 33
Bent.a de Zelaya

Monta ochenta y ocho R.s q pago el dho

Ayuntamiento de Madrid

Jueves 11 de febr.

	Sarg.to	4
	tambor	3
	Ant.o Sanz	3
	Ju.o Lopez	3
	Greg.o de Acosta	3
	Vic.te Yturr.de	3
	Fran.co Arango	3
6	Bent.ra Zelaya	3
	Monta veinte y cinco r.s q. pago el dho	25

Viernes 12 de febr.

	Sarg.to	4
	tambor	3
	Ant.o Sanz	3
	Ju.o Lopez	3
	Greg.o de acosta	3
	Vic.te Yturr.de	3
	Fran.co Arango	3
6	Bent.ra Zelaya	3
	Entraron =	33
	Ant.o G.z	33
8	Ant.o Garrido	33
9	Julian de mora	33
	Monta 124 r.s q. pago el dho	124

Ayuntamiento de Madrid

Sauado 13 de febrº

Sarg.to	4
tambor	3
Ant.o Fer.z	3
Ju.o Lopez	3
Greg.o de la Costa	3
Vic.te Iturr.de	3
Fran.co Arango	3
Bent.ra Zelaya	3
Ant.o g.de	3
Ant.o garrido	3
9 Julian de mora	3
Monta treinta	34

Y quatro R.s q pago el dho

Dom.o 14 de dho

Sarg.to	4
tambor	3
Ant.o Fer.z	3
Ju.o Lopez	3
Greg.o de la Costa	3
Vic.te Iturr.de	3
Fran.co Arango	3
Bent.ra Zelaya	3
Ant.o g.de	3
Ant.o garrido	3
9. Julian de mora	3
Monta treinta	34

Y quatro R.s V.n q pago el dho

Ayuntamiento de Madrid

Lunes 15 de febr.

Sarg.to — 004
tambor — 003
Ant.o Sanz — 003
Schiga en 14 de febr. Jn.o Lopez — 003
Jorge de la Costa — 003
Vic.te Lauro de — 003
Fran.co Arango — 003
Bent.e Zelaya — 003
Ant.o a — 003
Ant.o Ramos — 003
8 Julian de Mora — 003

Entro

9 Mar.l Hernandez 033
10 Fran.co Gutiel — 033

100

Monta Zien R.s

Pago el dho

Martes 16 de Otubre

Sarg.to — 00 4
tambor — 00 3
Ant.o Fern.z — 00 3
Greg.o de la costa — 00 3
Vic.te y tur.do — 00 3
Fran.co Arango — 00 3
Bent.a Zelaya — 00 3
Ant.o — 00 3
Ant.o de Garrido — 00 3
Julian de Mora — 00 3
9 Fran.co hernandez — 00 3
Fran.co gutiel — 00 3

Monta 37 R.s 37
pago el dho

Miercoles 17 de febr.o

Sarg.to — 00 4
tambor — 00 3
Ant.o Fern.z — 00 3
Greg.o de la costa — 00 3
Vic.te y tur.do — 00 3
Fran.co Arango — 00 3
Bentura Zelaya — 00 3
Ant.o — 00 3
Ant.o Aguilo — 00 3
Julian de Mora — 00 3
Fran.co hernandez — 00 3
10 Fran.co gutiel — 00 3

Monta 37 R.s 37
el dho

Ayuntamiento de Madrid

Jueves 18 de febr.

Sarg.to	4
tambor	3
Ant.o Fern.z	3
Greg.o de acosta	3
Vic.te Iturr.de	3
Fran.co de Arange	3
Bent.a Zeloya	3
Ant.o Garzia	3
Antonio Garcia	3
Julian de moro	3
Man.l hernandez	3
Fran.co Jutial	3
entro	
11 Gabriel Montier	25
	62

Monta Sesenta y

Dos r.s v.on q pago el dho

Ayuntamiento de Madrid

Viernes 12 de Feb.

Sarg.to	1
Tambor	3
Ant.o Ferrer	3
Greg.o de Acosta	3
Vic.te de Jesus	3
Fran.co Arange	3
Bent.a Zelaia	3
Ant.o G.a	3
Ant.o Garillo	3
Julian de Mora	3
Man.l Hernandez	3
Fran.co Gutiel	3
11 Gabriel Montur entro	3
12 Ant.o Roldan	33
	13

Sauado 20 de Febr.o

Sarg.to	1
Tambor	3
Ant.o Ferrer	3
Greg.o Acosta	3
Vic.te de Jesus	3
Fran.co Arango	3
Bent.a Zelaia	3
Ant.o G.a	3
Ant.o Garillo	3
Julian de Mora	3
Man.l Hernandez	3
Fran.co Gutiel	3
Gab.l Montur	3
12 Ant.o Roldan	3
	43

Ayuntamiento de Madrid

Dom.º 11 de febr.º

	Sarg.to	1
	tambor	3
	Ant.º Gomez	3
	Greg.º de la Costa	3
	Vic.te Zuñiga	3
	Fran.co Arango	3
	Bern.do Zelaia	3
	Ant.º G.z	3
	Ant.º Bello	3
	Julian de Mora	3
	Ant.º Fernandez	3
	Fran.co Gutiel	3
	Gab.l Montero	3
	Jn.º Roldan	3
	entro	
13	Jn.º de Huescar	33
14	Andres Gomez	33
		109

Ayuntamiento de Madrid

Lunes 12 de feb.

	Sarg.to de	4
	tambor	3
	Ant.o Fern.z	3
	Greg.o de Acosta	3
	Vic.te de Yturr	3
	Fran.co Arango	3
	Bern.do Zelaya	3
	Anto.o	3
	Ant.o Arillo	3
	Julian de Mora	3
	Man.l Hernandez	3
	Fran.co Gutiel	3
	Gab.l Montur	3
	Jn.o Roldan	3
	Jn.o de Huercas	3
14	Andres Gomez	3
	Entraron	
	Jn.o Ant.o Perez	33
16	Man.l Alonso	33
		115

Ayuntamiento de Madrid

Martes 23 de febr.

Sarg.to — 001
tambor — 003
Ant.o Sanz — 003
Greg.o de Costa — 003
Vic.te Z. Turr.ac — 003
Fran.co Arango — 003
Bent.a Zelaya — 003
Ant.o — 003
Ant.o Arrillo — 003
Juhan de mira — 003
Man.l Hernandez — 003
Fran.co Gutiol — 003
Gab.l Montur — 003
Ju.o Roldan — 003
Ju.o de huescar — 003
Andres Gomez — 003
Ju.o Ant.o Perez — 003
16 Man.l Al.o — 003

Entro

Bar.me Diaz — 033
a diferentes ganchos — 030
118

159
118
277

Ayuntamiento de Madrid

Miercoles 24 de febr.

	Jorge de	1
	Tarrabon	3
	Ant.o Ruiz	3
	Greg.o de acosta	3
	Vic.te de Zaturr	3
	Fran.co Arango	3
	Bern.do Zelaia	3
	Ant.o G.z	3
	Ant.o Aullo	3
	Julian de Mora	3
	Man.l hernandez	3
	Fran.co Gutiel	3
	Gabl montes	3
	Ju.o Roldan	3
	Ju.o de huescar	3
	Andres Gomez	3
	Ju.o Ant.o Perez	3
16	Man.l Al.o	3
17	Bar.me Diaz	3
18	Entro Fran.co Saenz	33
		91

93
91
184

Ayuntamiento de Madrid

Jueves 25 de Otubre

	Sant.o	4
	Sant.o Bor	3
	Ant.o Jari	3
	Greg.o de Acosta	3
	Vic.te Y Sierr.a de	3
	Fran.co Arango	3
	Ventura Zelaia	3
	Ant.o G.d	3
	Fran.co Sevilla	3
	Julian de Mora	3
	Man.l Hernandez	3
	Fran.co Gutiel	3
	Gab.l Montur	3
	Ju.o Roldan	3
	Ju.o Chuestas	3
	Andres Gomez	3
	Ju.o Ant.o Perez	3
	Man.l Alo	3
	Bar.me Diez	3
18	Fran.co Saenz	3
	Entra	
	Ju.o Alos Rios	36
		97

171
97
268

93
97

Ayuntamiento de Madrid

Calle de Alcalá

Jueves 25 de Febº

tambor	3
Dn Jn Antº Sarmto	3
Andres de Castro	3
Bartme Jimz	3
Man Nicolas	3
Jnº Cadenas	3
Man Gª	3
Fran Gonz	3
Clemte Blanco	3
Alº Sanchez	3
Gabl Gª	3
Jnº Lopez	3
Dn Soloa	3
Xptoval Marin	3
Jnº de la Rosa	3
Migl de Mendoza	3
Domº Escorzo	3
Man Diaz	3
Antº Gonz	3
Pº Bustillo	3
Jnº Marin	3
Franco Marcos	3
Pedro Olivera	3
Antº Jimz	3
Esteban Gª	3
Franco Gutz	3
Joseph Sanchez	3
Jnº Gonz	3
Domº de la Viña	3
Domº Paz	3
Jnº de los Rios	3
	93
Entraron	
Man Paz	33
	126

Ayuntamiento de Madrid

126

Alta tambores y
pifanos q Sabie
don Carlos 50 hom
bres el dia seg.te — 45

171

Ayuntamiento de Madrid

Ayuntamiento de Madrid

Ayuntamiento de Madrid

Ayuntamiento de Madrid

Ayuntamiento de Madrid

Ayuntamiento de Madrid

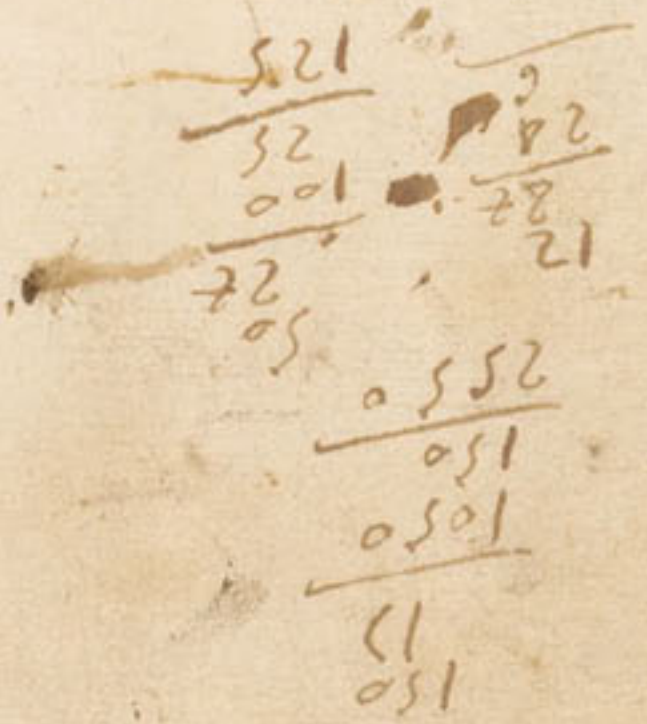

Ayuntamiento de Madrid

Alcala

Des de 23 de Nov.re

6 al mas 6 Rs.

Andres de Castro ~~22~~ desde 11 de Febr.o

Sarmiento mas 15 22 R. desde dho dia

Jose Alvarez mas 15 15 Rs. desde 9 de feb.o

Mar[illegible] mas 15 Rs. 30 [illegible] 8

desde lunes 8

1200
150
2700

Mora tiene 12 Rs. p.a desde 16 de Febr.o

Castro, 30 Rs. desde 15 de Febr.o

18 18
8 8 8
8 8 8 8
8 8 8
8

3692
3692
1293
8679

3-433-30 (10)

Ayuntamiento de Madrid

Ayuntamiento de Madrid

Paga del dia 23 de Nov.e de 1705 de los soldados q quedaron por bestir para otra salida = de

A los tambores

Ypifano q la Vecino 45 —

Enf.o Ber.do Calderon — 3

Enf.o Fran.co Perez — 1

Enf.o Dn Sorivio Viejo — 3

Enf.o Man.l Ant.o Ugarte 3

Vs Dn Man.l de Herr.a 1

Entraron

Ju.o g.a — 18

Fran.co Rubio — 18

Man.l Afrutos — 18

P.o de ~~Buena~~ Ludeña — 18

10 Ju.o Joseph G.a — 18

Monta Ziento y Quarenta y seis r.s v.n 146

pago el dho

146
157
303

Martes 24 de Nov.e

tambor — 003
Ber.do Calderon — 003
8 Enf.o Fran.co Perez — 001
Enf.o Thomas Viejo — 003
Man.l Ant.o Ugarte 003
8 D.n Juan de Herrera 001
Ju.o Garzia — 003
Fran.co Rubio — 003
Juan de Frutos — 003
P.o de Dueñas — 003
Juan Joseph G.a — 003

Entró
11 Martin Ruiz — 024
12 Ant.o Fer.do — 022
075

142
Monta sesenta y cinco
213 Vn. pago el dho

Ayuntamiento de Madrid

Miercoles 25 de dho

tambor — 00 3
Ber.do Calderon — 00 3
V Enf.o Fran.co Perez — 00 1
Enf.o Horacio Rejo — 00 3
Man.l Ant.o Ugarte — 00 3
V D.n Man.l de Herrera — 00 1
Ju.o Garzia — 00 3
Fran.co Rubio — 00 3
Man.l de Frutos — 00 3
P.o de Dueñas — 00 3
Ju.o Joseph G.a — 00 3
11 Martin Ruiz — 00 3
12 Ant.o Fer.do — 00 3

Entro

13 Florlando Pasq.l — 0 22
14 Jacobo de Rego — 0 22
15 Fran.co Cortiega — 0 22
16 Ant.o Mendez — 0 22

128

Monta Ciento y Veinte y ocho R.s

128
143
271

Ayuntamiento de Madrid

Jueves 26 de dho

tambor — 00 3
Ber.do Calderon — 00 3
Ynf.o Fran.co Perez — 00 1
enf.o Thomas Viejo — 00 3
Man.l Ant.o Ygarte — 00 3
D.n Man.l de herrera — 00 1
Ju.o G.a — 00 3
Fran.co Rubio — 00 3
Man.l de Frutos — 00 3
P.o de Dueñas — 00 3
Ju.o Joseph G.a — 00 3
Martin Ruiz — 00 3
Ant.o Far.do — 00 3
13 Rolando Pasq.l — 00 3
14 Jacobo de Orego — 00 3
15 Fran.co Cortiga — 00 3
16 Ant.o Mendez — 00 3

047

Monta Quarenta y siete
R.s q pago el dho

47
77
124

Viernes 27 de Thomes

Tambor — 003
Ber.do Calderon — 003
V. Enf.o Fran.co de Perez — 001
Enf.o Sorivio Viejo — 003
Man.l de Ugarte — 003
D.n Man.l de Herr.a — 001
Ju.o G.a — 003
Fran.co Rubio — 003
Man.l de Frutos — 003
P.o de Dueñas — 003
Ju.o Joseph G.a — 003
Martin Ruiz — 003
Ant.o Fer.do — 003
Hortando Pasq.l — 003
Jacobo de Orego — 003
Fran.co Cortiega — 003
16 Ant.o Mendez — 003

047

Monta Quarenta y Siete r.s v.n

47
77
4

Ayuntamiento de Madrid

Sauado 28 de Nov.e

Tambor — 003
Ber.do Calderon — 003
V enf.o Fran.co Perez — 003
enf.o Thoruio Vieso — 003
Man.l Vi.o Vegaste — 003
V D.n Man.l de Herr.a — 001
Ju.o G.a — 003
Fran.co Rubio — 003
Man.l de Frutos — 003
P.o de Dueñas — 003
Ju.o Joseph G.a — 003
M.n Ruiz — 003
Ana.l Fer.do — 003
Hortendo Parg.l — 003
Jacobo de Orego — 003
Fran.co Cortieza — 003
16 Ant.o Mendez — 003

enf.o

Ign.o Lopez — 025

73

Monta Setenta y tres
R.s v.n pago el dho

73
152
225

Dom.º 29 de nov.e

Tambor — 03
B.do Calderon — 03
enf.º Fr.co Perez — 03
idem Toribio Viejo — 03
M.l Ant.º Ugarte — 03
V Gu.l M.l de Herrera — 01
Ju.º Ga — 03
Fran.co Rubio — 03
Manuel de Frutos — 03
P.º de Dueñas — 03
Ju.º Jose Ga — 03
Martin Ruiz — 03
Antt.º Fdo — 03
Hollando Pasq.l — 03
Jacobo de Orego — 03
Fran.co Cortiega — 03
Antt.º Mendez — 03
17 Ign.º Lopez en tro — 03
18 Gasp.r de Nauazerrada — 25

77

Monta setenta y siete
r.s v.n q. paga el dho

77
136
213

Lunes 30 de nov.e

Tambor — 03

Bd.o Calderon — 03

en f.o Fran.co Perez — 03

Idem Toribio Viejo — 03

M.l Antt.o Ugarte — 03

V D.n Man.l de Herrera — 01

M.o G.a — 03

Fran.co Rubio — 03

Man.l de Frutos — 03

P.o de Dueñas — 03

M.l Josef — 03

Mrrn Ruiz — 03

Antt.o Fr.do — 03

Hortando Pasq.l — 03

Jacobo de Orega — 03

Fran.co Cortiega — 03

Antt.o Mendez — 03

Ign.o Lopez — 03

18 Gasp.r de Navarrenda — 03

55

Monta

55 Ung.ta y ancho d.l V.n q

94

149 pago el dho

Martes 1º de dic.e

tambor — 00 3
Enf.º Fran.co Perez — 00 1
Ydem Horivio Vieja — 00 3
V. D.n Man.l de Herr.a — 00 1
Man.l Ant.o Ugarte — 00 3
Ber.do Calderon — 00 3
Ju.o G.a — 00 3
Fran.co Rubio — 00 3
Man.l de Frutos — 00 3
P.o de Dueñas — 00 3
Ju.o Joseph G.a — 00 3
Mrn Ruiz — 00 3
Ant.o Fer.do — 00 3
Florlando Paiq.l — 00 3
Jacobo de Orejo — 00 3
Fran.co Cortieja — 00 3
Ant.o Mendez — 00 3
Ig.o Lopez — 00 3
18 Gaspar de Navazon — 00 3

053

Monta Zerq.ta y tres
R.s v.n que pago el dho

Miercoles 2 de Nre

Tambor — 00 3
enf.º Fran.co Perez — 00 1
Ydem Thomas Ruiz — 00 3
v D.n Man.l de Herr.a — 00 1
Ber.do Calderon — 00 3
Man.l Ant.o Vgarte — 00 3
Ju.o g.a — 00 3
Fran.co Rubio — 00 3
Man.l de Frutos — 00 3
Pedro de Dueñas — 00 3
Ju.o Joseph G.a — 00 3
Man.l Ruiz — 00 3
Ant.o Fer.do — 00 3
Horlando Pasq.l — 00 3
Jacobo de Orego — 00 3
Fran.co Cortieza — 00 3
Ant.o Mendez — 00 3
Ig.o Lopez — 00 3
Gaspar de Navazerr.da — 00 3
Fran.co Nieto — 00 3
Ant.o Gomez — 00 3
Ju.o Gr.z — 00 3
Ph.e Alvarez — 00 3
23 Fran.co Garcia — 00 3
Entrar. 25
Man.l de Echibarri — 0 25
Leonardo Gamaño — 0 25

Montaziento y diez y ocho — 118

Ayuntamiento de Madrid

Jueves 3 de dizre

tambor — 3
Enfl. Fran.co Perez — 1
y Thomas Hesp — 3
D.n Man.l Olherr — 1
Ber.do Calderon — 3
Man.l Ant.o Ugarte — 3
Ju.o g.a — 3
Fran.co Rubio — 3
Man.l de Frutos — 3
P.o de Dueñas — 3
Ju.o Joseph g.a — 3
Man.l Ruiz — 3
Ant.o Fer.do — 3
Hortando Pasq.l — 3
Jacobo de Orego — 3
Fran.co Cortieza — 3
Ant.o Mendez — 3
J.o Lopez — 3
Gasp.r de Navazerr.da — 3
Fran.co Nieto — 3
Ant.o Gomez — 3
Ju.o Fran.z — 3
Ph.e Alvarez — 3
23 Fran.co Garzia — 3
Martin de Echibarri — 3
25 Leonardo Gamaño — 3
Entro
26 Man.l Muñz — 25
27 Fr. Ju.o g.a — 22

121

121
192
263

Viernes 4 de dizre

	Sarg.to	~~[illegible]~~
	tambor	003
Exf.o	Fran.co Perez	001
	~~Thomas Hefe~~	~~2~~
Murio en dho q	D.n Man.l Chamd	001
	Ber.do Calleron	003
	Man.l Ant.o Ygarte	003
	Ju.o	003
	Fran.co Rubio	003
	Man.l de Frutos	003
	P.o de Dueñas	003
	Ju.o Joseph G.a	003
	Man.l Ruiz	003
	Ant.o Fer.do	003
	Florlando Pasq.l	003
	Jacobo de Orego	003
	Fran.co Cortezza	003
	Ant.o Mendez	003
	Ig.o Lopez	003
	Gasp.r de Navazerada	003
	Fran.co Nieto	003
	Ant.o Gomez	003
	Ju.o Fz	003
	Ph.e Alvarez	003
	Fran.co Garzia	003
	Martin de Echebarria	003
	Leonardo Gamaño	003
26	Man.l Martinez	003
27	Ju.o G.l	003
28	Dom.o Fz	022 ½
29	Fran.co de Sandoval	022
	Monta 121 R.s y m.s q pago el dho	121 ½

Ayuntamiento de Madrid

Sauado 5 de dizre

~~Sarg.to ... 1~~
Tambor — 00 3
Fran.co Perez — 00 1
exf.o Fran.co
D. Man.l de Herrera — 00 1
Ber.do Calderon — 00 3
Man.l Ant.o Yguste — 00 3
Ju.o g.a — 00 3
Fran.co Rubio — 00 3
Man.l de Fuentes — 00 3
Pedro de Ludeña — 00 3
Ju.o Joseph G.a — 00 3
Mrn Ruiz — 00 3
Ant.o Fer.do — 00 3
Hortando Pasq.l — 00 3
Jacobo de Orego — 00 3
Fran.co Cortejo — 00 3
Ant.o Mendez — 00 3
Ju.o Lopez — 00 3
Gasp.r de Nauarrete — 00 3
Fran.co Nieto — 00 3
Ant.o Gomez — 00 3
Ju.o Frias — 00 3
Ph.e Aluarez — 00 3
Fran.co Garzia — 00 3
Mrn del Chebarria — 00 3
Leonardo Gamaño — 00 3
Man.l Martinez — 00 3
Ju.o Garzia — 00 3
77

77

Dom.º frs — 003

28 Fran.co de Sandoval 003

083

83
101
184

Ayuntamiento de Madrid

Dom.º 6 de Dz.e

Tambor — 00 3
Fran.co Perez — 00 1
Enf.º Fran.co Perez — 00 1
D.n Man.l de Herr.a — 00 3
Ber.do Calderon — 00 3
Man.l Ant.o Vgarte — 00 3
Ju.o G.a — 00 3
Fran.co Rubio — 00 3
Man.l de Puto — 00 3
Pedro Ludeña — 00 3
Ju.o Joseph G.a — 00 3
Man.l Ruiz — 00 3
Ant.o Fer.do — 00 3
Horlando Pasq.l — 00 3
Jacobo de Arego — 00 3
Fran.co Cortega — 00 3
Ant.o Mendez — 00 3
Ig.o Lopez — 00 3
Gasp.r de Alvarez — 00 3
Fran.co Nieto — 00 3
Ant.o Gomez — 00 3
Ju.o Fr.z — 00 3
Ph.e Alvarez — 00 3
Fran.co G.a — 00 3
Martin de Echebarria 0 3
Leonardo Gomez 00 3
Man.l Mar.z — 00 3
Ju.o G.a — 00 3
Dom.o Fr.z — 00 3

80

Ayuntamiento de Madrid

	080
28 Fran.co de S.n Oscar	003
	083

83
101

Ayuntamiento de Madrid

Lunes 7 de Dizre de 1705

Tambor	3
Ensº Franco Perez	1
Dn Manl de Heard	1
Berdo Calderon	3
Manl Antº Gte	3
Juº Gª	3
Franco Rubio	3
Manl de Frutos	3
Pe de Ludena	3
Juº Joseph Gª	3
Dn Ruiz	3
Antº Ferdo	3
Rosendo Pasql	3
Jacobo de Orego	3
Franco Cortezo	3
Antº Mendez	3
Ygº Lopez	3
Gaspar de Navarrete	3
Franco Nieto	3
Antº Gomez	3
Juº Fis	3
Dn Alvarez	3
Franco Gª	3
Mn de Chabarria	3
Leonardo Gamaño	3
Manl Muñiz	3
Juº Gª	3
Domº Fernz	3
	80

Ayuntamiento de Madrid

		080
28	Fran.co Agandoual	3
		083

Ayuntamiento de Madrid

Martes 8 de dize

Tambor — 00 3
Enf.º Fran.co Perez — 00 1
D.n Man.l de Herr.a — 00 1
Ber.do Calderon — 00 3
Man.l Ant.o Ugarte — 00 3
Ju.o G.a — 00 3
Fran.co de Rubio — 00 3
Man.l de Frutos — 00 3
P.o de Ludeña — 00 3
Ju.o Joseph G.a — 00 3
Man.l Ruiz — 00 3
Ant.o Fer.do — 00 3
Hor.lando Pasq.l — 00 3
Jacobo de Orego — 00 3
Fran.co Cortiega — 00 3
Ant.o Mendez — 00 3
J.o Lopez — 00 3
Gaz.l de Navarr.da — 00 3
Fran.co Nieto — 00 3
Ant.o Gomez — 00 3
Ju.o Fr.z — 00 3
Ph.e Alvarez — 00 3
Fran.co G.a — 00 3
Man.l de Echaborri — 00 3
Leonardo Gamaño — 00 3
Man.l Martinez — 00 3
Juan G.a — 00 3
Dom.o Fr.z — 00 3

080

Ayuntamiento de Madrid

	080
28 Pand. de Sandoval	003
	083

Ayuntamiento de Madrid

080
1 ... 3
083

Mercoles 9 de dez.re

Tambor — 3
Ens.o Fran.co de Perez — 1
D.n Man.l de Herr.a — 1
Ber.do Calderon — 3
Man.l Ant.o P.te — 3
Ju.o G.a — 3
Fran.co Rubio — 3
Man.l de Frutos — 3
P.o de Ludeña — 3
Ju.o Joseph G.a — 3
Man.l Ruiz — 3
Ant.o Fer.do — 3
Hoslando Pasq.l — 3
Jacobo de Orego — 3
Fran.co Cortreja — 3
Ant.o Mendez — 3
Ig.o Lopez — 3
Gasp.l de Navarr.da — 3
Fran.co Nieto — 3
Ant.o Gomez — 3
Ju.o Fiz — 3
Ph.e Alvarez — 3
Fran.co G.a — 3
Man.l de Chabarri — 3
Leonardo Gomez — 3
Mar.l Mariz — 3
Ju.o G.a — 3
Don.l Fiz — 3

080

Ayuntamiento de Madrid

08

Fran.co de P.a Dovale 003

Vic.e de Entraron

Vic.e Jacome — 025 ½

Ang.l de Rugomo — 025 ½

Pedro Perez — 025 ½

92 Ant.o Fr.z — 025 ½

185

185
153
338

Ayuntamiento de Madrid

Juebes 10 de Dizre

tambor — 003
enf.o Fran.co Perez — 001
D.n Man.l de Herrera — 001
enf.o Ber.do Calderon — 003
Man.l Ant.o Ypp.e — 003
Ju.o G.a — 003
Fran.co Rubio — 003
Man.l de Santos — 003
P.o de Ludeño — 003
Ju.o Joseph G.a — 003
Man.l Ruiz — 003
Ant.o Fer.do — 003
Hortando Paz — 003
enf.o Jacobo de Orego — 003
Fran.co Cortieza — 003
Ant.o Mendez — 003
J.e Lopez — 003
Gasp.r de Navaz — 003
Fran.co Nieto — 003
Ant.o Gomez — 003
Ju.o Fis — 003
Ph.e Alvarez — 003
Fran.co G.a — 003
Man.l de Chabarri — 003
Leonardo Gamaño — 003
Man.l Ybañez — 003
Ju.o G.a — 003
Dom.o Fis — 003
Fran.co de Sandoval — 003
Vic.te Jacome — 003

86

Ayuntamiento de Madrid

086

Ant.º de Nugamo — 03
Pedro Perez — 03
32 Antº Fraz — 03

95

95
104

Ayuntamiento de Madrid

Viernes 11 de dho

tambor — 3
enf.º Fran.co Perez — 1
Y. Ber.do Calderon — 3
Y. Jacobo de Orego — 3
Man.l Ugarte — 3
Ju.º G.a — 3
Fran.co Rubio — 3
Man.l de Frutos — 3
P.º de la Peña — 3
Ju.º Joseph G.a — 3
Man.l Ruiz — 3
Ant.º Fer.do — 3
Horlando Pasq.l — 3
Fran.co Cortiega — 3
Ant.º Mendez — 3
Ig.º Lopez — 3
Gaspar de Navarra — 3
Fran.co Nieto — 3
Ant.º Gomez — 3
Ju.º Fr.z — 3
Ph.e Alvarez — 3
Fran.co G.a — 3
Man.l de Echabarri — 3
Leonardo Gamaño — 3
Man.l Mar.z — 3
Ju.º G.a — 3
Dom.º Fr.z — 3
Fran.co de S.n Doval — 3
Vic.te Jacome — 3

85

Ayuntamiento de Madrid

Mig.l de Rugamo — 0 3
Pedro Perez — 0 3
Enf.o + Ant.o Fran.z — 0 3
32 D.n Man.l de Herr.a — 0 1

Entraron

Man.l Toro — 0 18
Ber.do Roman — 0 18
Fran.co Leonardo Justo — 0 18
Joseph Alvaro — 0 18
Pablo Mar.z — 0 18
Bar.me Agueta — 0 18
Bar.me Matheo — 0 18
Mig.l Aguirre — 0 18
41 Esteban Mig.l — 0 18
42 Fran.co Guerrero — 0 25

282

282
129
411

Ayuntamiento de Madrid

Sauada 11 de Dizre

tambor — 00 3
Enfº Fran.co Perez — 00 1
y Ber.do Calderon — 00 3
y Jacobo de Orego — 00 3
y Ant.o Fr.z — 00 3
Man.l Vgarte — 00 3
Ju.o G.a — 00 3
Fran.co Rubio — 00 3
Man.l de Fruto — 00 3
P.o de Ludeña — 00 3
Ju.o Joseph G.a — 00 3
Man.l Ruiz — 00 3
Ant.o Fer.do — 00 3
Hortando Pasq.l — 00 3
Fran.co Cortieza — 00 3
Ant.o Mendez — 00 3
Ig.o Lopez — 00 3
Gasp.l de Navas — 00 3
Fran.co Nieto — 00 3
Ant.o Gomez — 00 3
Ju.o Fr.z — 00 3
Ph.e Alvarez — 00 3
Fran.co G.a — 00 3
Man.l de Chabarro — 00 3
Leonardo Gamano — 00 3
Man.l Mart.z — 00 3
Ju.o G.a — 00 3
Dom.o Fr.z — 00 3
Fran.co de S.n Doueb — 00 3
Vic.te Jacome — 00 3

088

Ayuntamiento de Madrid

Ang.l de Nugamo — 00 3
Pedro Perez — 00 3
D.n Man.l Alherr.a — 00 1
Ber.do Roman — 00 3
Fran.co Leonardo Justo — 00 3
Joseph Alvaro — 00 3
Pablo Marin — 00 3
Bar.me Arguetan — 00 3
Bar.me Mathes — 00 3
Ang.l Aguirrela — 00 3
Esteban Ang.l — 00 3
Fran.co Guerrero — 00 3
Joseph Ant.o Ri.o — 0 30 —

152

152
158
310

Ayuntamiento de Madrid

Dom.º 13 de dho

	Tambor	3
	Fran.co Perez	1
Cap.n	Fran.co Calderon	3
Y	Ber.do Calderon	3
Y	Jacobo de Orejo	3
Y	Ant.o Fr.z	3
	Man.l V.te	3
	Ju.o G.o	3
	Fran.co Rubio	3
	Man.l de Fuentes	3
	P.o de la Peña	3
	Ju.o Joseph G.a	3
	Man.l Ruiz	3
	Ant.o Fer.do	3
	Hortando Pasq.l	3
	Fran.co Cortejo	3
	Ant.o Mendez	3
	V.o Lopez	3
	Gas.r de Navas	3
	Fran.co Nieto	3
	Ant.o Gomez	3
	[illegible]	3
	[illegible]	3
	Fran.co [illegible]	3
	Man.l de Cabrera	3
	Leonardo Gamarra	3
	Fran.co Chaves	3
	Ju.o G.o	3
	Dom.o Fr.z	0
	Fran.co de Abreu	3
	Ant.o Jacome	3
		88

Ayuntamiento de Madrid

088

	Ant.o Ayamo	3
	Pedro Perez	3
	D.n Man.l de Herr.a	1
	Ber.do Romero	3
	Fran.co Leonardo	3
	Joseph Alvaro	3
	Pablo Muñiz	3
	Bar.me Arguete	3
	Bar.me Mathias	3
	Ant.o Aparicio	3
	Esteban Mig.l	3
88	Fran.co Guerrero	3
	Joseph Ant.o R.o	3
		125

125
114
239

Ayuntamiento de Madrid

Lunes 14 de dho

tambor — 003
Enf.o Ber.do Calderon — 003
Y Jacobo de Diego — 003
Y Ant.o Fern.z — 003
Man.l Vte — 003
Jn.o G.a — 003
Fran.co Rubio — 003
Man.l de Frutos — 003
P.o de Ludena — 003
Jn.o Joseph G.a — 003
Man.l Ruiz — 003
Ant.o Fer.do — 003
Orlando Pasq.l — 003
Fran.co Cortezo — 003
Ant.o Mendez — 003
Y.s Lopez — 003
Pas.l de Navas — 003
Fran.co Nieto — 003
Ant.o Gomez — 003
Jn.o Fern.z — 003
Ph.e Alvarez — 003
Fran.co G.a — 003
Man.l de Chabarri — 003
Leonardo Gomez — 003
Man.l Ruiz — 003
~~Fran.co~~ — 003
Jn.o G.a — 003
Dom.o Fern.z — 003
Fran.co de S.n Doval — 003
Vte Jacome — 003

081

Ayuntamiento de Madrid

087

Mig.l de Nogamo — 003
P.e Perez — 003
D.n Fran.co Alvarez — 003
Bes.do Roman — 003
Fran.co Leonardo — 003
Joseph Alvaro — 003
Pablo Mrnz — 003
Bar.me Arqueta — 003
Bar.me Matheo — 003
Mig.l Apuguelo — 003
Esteban Mig.l — 003
Fran.co Guerrero — 003
S Joseph Ant.o Ruiz — 003
38
Entro
S Bes.do Ortiz — 20
39 146

146
183
329

68

Ayuntamiento de Madrid

Martes 15 de Dizre

tambor — 3
Enfo Berdo Calderon — 3
y Jacobo de Orejo — 3
y Anto Fz — 3
Manl Vte — 3
Juo Gdo — 3
Franco Rubio — 3
Manl de Frutos — 3
Po de Ludeña — 3
Juo Joseph Gª — 3
Man Ruiz — 3
Anto Ferdo — 3
Horlando Perez — 3
Franco Cortejo — 3
Anto Mendez — 3
Jo Lopez — 3
Gaspar de Navarra — 3
Franco de Nieto — 3
Anto Gomez — 3
Juo Fz — 3
Phe Alvarez — 3
Franco Gª — 3
Man de Chabarri — 3
Leonardo Gomez — 3
Man Manz — 3
Juo Gdo — 3
Dom Fz — 3
Franco de Sn Doval — 3
Vte Jacome — 3

87

Ayuntamiento de Madrid

087

Mg.l Vugamo — 003
P.o Perez — 003
D.n Man.l de Herr.a — 003
Ber.do Roman — 003
Fran.co Leonardo — 003
Joseph Alvaro — 003
Pablo Moriz — 003
Bar.me Argueta — 003
Bar.me Matheo — 003
Mg.l Apuyuelo — 003
Esteban Aug.l — 003
Fran.co Guerrero — 003
5 Joseph Anu.l Ri.o — 003
39 Ber.do Ortiz — 003

Entró

40 Al.o Romero — 024
41 Andres de Mur.o — 028
42 Andres g.a — 025

206

206
122

Ayuntamiento de Madrid

Miercoles 16 de Dizre

Enfo Berdo Calderon — 3
Y Jacobo de Orego — 3
Y Antº Sanz — 3
Manl Vte — 3
Juº G — 3
Franco Rubio — 3
Manl de Frutos — 3
Pº de la Peña — 3
Juº Joseph Gª — 3
Mrn Ruiz — 3
Antº Ferdo — 3
Hortando Pasql — 3
Franco Cortieza — 3
Antº Mendez — 3
Jº Lopez — 3
Gaspr de Navarra — 3
Franco Nieto — 3
Antº Gomez — 3
Juº Sanz — 3
Phe Alvarez — 3
Franco Gª — 3
Mrn de Chabarri — 3
Leonardo Gomaño — 3
Manl Mrnz — 3
Juan Gª — 3
Domº Sanz — 3
Franco de Sn Loual — 3
Vte Jacome — 3
Angl Vugamo — 3

087

Ayuntamiento de Madrid

087

Pº Perez — 3
Dn Manl de herrª — 1
Berdo Roman — 3
Franco Leonardo — 3
Joseph Alvaro — 3
Pablo Mañz — 3
Barme Argueta — 3
Barme Matheo — 3
Angl Aguzuelo — 3
Esteban Mzl — 3
Franco Guerrero — 3
Joseph Antº Ris — 3
Berdo Ortiz — 3
Alº Romero — 3
Andres de Muñoz — 3
42 Andres Gª — 3

entro

43 Juº Franco de los Sos — 25
44 Josephº Guerra — 25

183

183
147
330

Ayuntamiento de Madrid

Quebes 17 de dizre

Tambor	3
Enfo Berdo Calderon	3
Y Jacobo de Orego	3
Y Antº Frnz	3
Man Vte	3
Juº Gª	3
Franco Rubio	3
Manl de Frutos	3
Pº de Ludeña	3
Juº Joseph Gª	3
Mrn Ruiz	3
Antº Ferdo	3
Horlando Pasql	3
Franco Cortrego	3
Antº Mendez	3
Yº Lopez	3
Gaspr de Navas	3
Franco Nieto	3
Antº Gomez	3
Juº Frnz	3
Phe Alvarez	3
Franco Gª	3
Mrn de Echabarri	3
Leonardo Gamaño	3
Man Mrnz	3
Juº Gª	3
Domº Frnz	3
Franco de Vdoval	3
Vte Jacome	3
Mgl de Regamo	3
	90

Ayuntamiento de Madrid

090

Pº Perez — 003
Dn Man.l Aherrd — 001
Berdo Roman — 003
Franco Leonardo — 003
Joseph Alvaro — 003
Pablo Muñiz — 003
Barme Argueta — 003
Barme Matheo — 003
Mig.l Apuguelo — 003
Esteban Mig.l — 003
Franco Guerrero — 003
Joseph Ant.o Ros — 003
Berdo Ortiz — 003
Al.o Romero — 003
Andres de Muñoz — 003
Andres G.a — 003
Jul.o Fran.co de los Santos — 003
44 Joseph de Guerra — 003

Entraron del
Marq.s de Lanzarote

45 Man.l Muñiz — 018
46 Mn Carrascon — 018
47 Diego Conde — 018
48 Franco Asnar — 018
49 Joseph Ballejo — 018
50 Joseph Nicolas — 018
51 Jul.o de Cabrera — 003

253

253
150
403

Ayuntamiento de Madrid

Viernes 18 de dizᵉ

Tambor — 00 3
enfᵒ Berᵈᵒ Calderon — 00 3
y Jacobo de Orejo — 00 3
y Antᵒ Frz — 00 3
Manᵗ Ugarte — 00 3
Juᵒ Gᵈ — 00 3
Franᶜᵒ Rubio — 00 3
Manᵗ de Frutos — 00 3
Pᵒ de Ludeña — 00 3
Juᵒ Joseph Gᵃ — 00 3
Mrn Ruiz — 00 3
Antᵒ Ferᵈᵒ — 00 3
Horlando Pasqᵗ — 00 3
Franᶜᵒ Cortreja — 00 3
Antᵒ Mendez — 00 3
Jᵒ Lopez — 00 3
Franᶜᵒ Nieto — 00 3
Antᵒ Gomez — 00 3
Juᵒ Frz — 00 3
Phᵉ Alvarez — 00 3
Franᶜᵒ Gᵈ — 00 3
Mrn de Chabarri — 00 3
Leonardo Gamaño — 00 3
Manᵗ Mrn — 00 3
Juᵒ Gᵈ — 00 3
Domᵒ Frz — 00 3
Franᶜᵒ de Vᵈᵒ Doual — 00 3
Vᵗᵉ Jacome — 00 3
Miguᵗ de Vizcaino — 00 3
Pedro Perez — 00 3

0 90

Ayuntamiento de Madrid

	Dn. Manl. de Herrera	1
	Bernardo Roman	3
	Franco. Leonardo	3
	Joseph Alvaro	3
	Pablo Mariz	3
	Barme. Argueta	3
	Barme. Matheo	3
	Mgl. Apuguelo	3
	Esteban Mgl.	3
	Franco. Guerrero	3
	Joseph Antonio Ris	3
	Bernardo Ortiz	3
	Alonso Romero	3
	Andres de Muñoz	3
	Andres	3
	Juan Franco. de los Santos	3
	Joseph de Sierra	3
	Manl. Muñiz	3
	Martin Carrascon	3
	Diego Conde	3
	Franco. Arnar	3
	Joseph Ballejo	3
	Joseph Nicolas	3
5	Juan de Cabrera	3
50		160

160
172
332

Ayuntamiento de Madrid

Sauado 19 de dizre

tambor — 3
Enfo Bernardo Calderon — 3
Jacobo de Orego — 3
y Ana Fra — 3
Juan Vte — 3
Juan — 3
+ Juan Rubio — 3
+ Juan de Frutos — 3
+ Pº de Ludeña — 3
+ Juº Joseph Gª — 3
+ Mrn Ruiz — 3
+ Ana Fernda — 3
+ Hortendo Paiz — 3
+ Franco Cortiego — 3
+ Ana mendez — 3
+ Ygº Lopez — 3
+ Franco Nieto — 3
+ Ana gomez — 3
+ Juº Fra — 3
+ Phe Aluarez — 3
+ Franco — 3
+ Mrn de Chabarri — 3
+ Leonardo Gamaño — 3
+ Juan Mrnz — 3
+ Juº — 3
+ Domº Fra — 3
+ Franco del Rdoual — 3
+ Vte Jacome — 3
+ Mgl de Nagamo — 3
+ Pº Perez — 3

90

160
172
332

Ayuntamiento de Madrid

+ Dn Man.l de Herrera — 00 1
+ Ber.do Roman — 00 3
+ Fran.co Leonardo — 00 3
+ Joseph Alvaro — 00 3
+ Pablo Mrnz — 00 3
+ Bar.me Arguete — 00 3
+ Bar.me Matheo — 00 3
+ Mig.l Apuguelo — 00 3
+ Esteban Mig.l — 00 3
+ Fran.co Guerrero — 00 3
+ Joseph Ant.o R.s — 00 3
+ Ber.do Ortiz — 00 3
+ Al.o Romero — 00 3
+ Andres de Muñoz — 00 3
+ Andres G.a — 00 3
+ Ju.o Fran.co de los S.tos — 00 3
+ Joseph de Ferre — 00 3
+ Man.l Mrnz — 00 3
+ Mn Carrascon — 00 3
+ Diego Conde — 00 3
+ Fran.co Asnar — 00 3
+ Joseph Ballesa — 00 3
+ Joseph Nicolas — 00 3
+ Ju.o de Cabrera — 00 3

Entraron

4 + Bar.me Mosellon — 0 25
52 + Carlos de Contua — 0 25

210

55
43
98

210
134
344

Ayuntamiento de Madrid

Dom.º 2.º de dic.re

Soldados q. vestir y enfermos q. quedan

Enf.º Ber.do Calderon — 3
y Jacobo de Orego — 3
y Ant.º Frias — 3
Juan Ant.º Ynte — 3
Horlando Paz — 3
Santiago Flores — 3
Fran.co Rodriguez — 3
P.º Frias — 3

Entraron

Dom.º Blanco — 25
Fran.co de la Costa — 25
Greg.º Solano — 25
Joseph Muñoz — 25
Ant.º Taguada — 25

A Ju.º de Cabrera se le pagaron este dia q. marchó q. los q. estubo enfermos y no se an considerado en los pagam.tos — 174

323

Lunes 11 de dic.re

Ber.do Calderon . . . 3
Jacobo de Orejo . . . 3
Ant.o Fas . . . 3
Man.l Ant.o Vf.te . . . 3
Florlando Pasq.l . . . 3
Santiago Flores . . . 3
Fran.co Rodriguez . . . 3
P.o Sanz . . . 3
Dom.o blanco . . . 3
Fran.co de la Costa . . . 3
Greg.o Salazar . . . 3
Joseph Mart.z . . . 3
Ag.n Taguada . . . 3
tambor . . . 3

42

42
38

Martes 22 de dizre

Bernardo Calderon — 3
enfº Jacobo de Orego — 3
y Antº Fraz — 3
y Manuel Antº Vte — 3
Horlando Pasq — 3
enfº Santiago Flores — 3
Franco Rodriguez — 3
Pº Fraz — 3
Domº Blanco — 3
Franco de la Costa — 3
Gregº Salazar — 3
Joseph Mañz — 3
Agn Taguada — 3
13 tambor — 3

42

Miercoles 23 de dizre

tambor — 3
enfº Jacobo de Orego — 3
y Antº Fraz — 3
enfº Man Antº Vte — 3
y Santº Flores — 3
Horlando Pasq — 3
Franco Rio — 3
Pº Fraz — 3
Domº Blanco — 3
Franco de la Costa — 3
Gregº Salazar — 3
Joseph Mañz — 3
Agn Taguada — 3

39

Ayuntamiento de Madrid

Jueves 24 de diz.re

	tambor	003
Enf.o	Jacobo de Orejo	003
Y	Ant.o Fern.z	003
Y	Juan Ant.o Vte	003
Y	Santiago Flores	003
	Horlando Pasq.l	003
	Fran.co Rodriguez	003
	P.o Fern.z	003
	Dom.o Blanco	003
	Fran.co de la Costa	003
	Greg.o de Salazar	003
	Joseph Mrnz	003
12	Agustin Taguada	003
		039

58
39
97

86
39
125

Ayuntamiento de Madrid

Viernes 25 de doz.e

Jambor — 03
en f. Jacobo de orego — 03
y Ant.o Fz — 03
y Man.l Ant.o Ugarte — 03
Santiago Flores — 03
Horlando pasqual — 03
Fran.co Ros — 03
P.o Fz — 03
Dom.o blanco — 03
Fran.co de la Costa — 03
Greg.o de Salaz.r — 03
Joseph Mrz — 03
Ag.n Tabuada — 03

39

86
39
125

Ayuntamiento de Madrid

t

Sauado 26 de diz.e =

tambor	03
Enf.o Jacob de orego	03
y Ant.o fz	03
y Fran.co de Ugarte	03
Santiago flores	03
Orlando pasq.l	03
Fran.co L.s	03
P.o fz	03
Dom.o Blanco	03
Fran.co de la Costa	03
Greg.o de Salaz.r	03
Joseph m.z	03
Ag.n de Tabuada	03
	39

46
39
85

Ayuntamiento de Madrid

Domingo 17 de diz.re

Tambor — 03
Fr.co Jacobo de Orego — 03
Y Ant.o Fz — 03
Y Man.l Ugarte — 03
Sant.o Flores — 03
Orlando Pasq.l — 03
Fran.co Lor — 03
J.o Fz — 03
Dom.o Blanco — 03
Fran.co de la Costa — 03
Greg.o de Salaz.r — 03
Joseph Mz — 03
Ag.n Albuada — 03

Entró

Matheo de los S.tos — 25.
Ign.o de Loyola — 22
86

71
86
157

Ayuntamiento de Madrid

t

Lunes 28 de Diz.e

Tambor — 03

En f. Jacobo de Orego — 03

Y Antt.o Fz — 03

Y Man.l Ugarte — 03

Sant.a Flores — 03

Orlando Pasq.l — 03

Fran.co Rodrig.z — 03

Jo.e Fz — 03

Dom.o Blanco — 03

Fran.co de la Costa — 03

Greg.o Salaz.r — 03

Joseph Ruiz — 03

Ag.n de Taguada — 03.

Matheo de los S.tos — 03

12 Ign.o de Loyola — 03.

45

45

Ayuntamiento de Madrid

Martes 29 de dho

tambor — 003
Enf.º Jacobo de Orego — 003
y Ant.º Frnz — 003
y Man.l Ant.º V.te — 003
Sant.º Flores — 003
Horlando Pasq.l — 003
Fran.co Ris.º — 003
P.º Frz — 003
Dom.º Blanco — 003
Fran.co de la Costa — 003
Greg.º Salazar — 003
Joseph Mrnz — 003
Ig.n de Taguada — 003
Matheo de los S.tos — 003
14 Ig.º de Loyola — 003

Entraron
Ju.º Baup.te Pomar 022
16 Joseph Aragones — 025

92

52
92
144

Mercoles 30 de dic.re

Tambor — 3
Enf.o Jacobo de Arego — 3
Y Ant.o Fran.co — 3
Y Juan Vgarte — 3
Sant.o Flores — 3
Florendo Pasq.l — 3
Fran.co Rodriguez — 3
Pe Fran.co — 3
Dom.o Blanco — 3
Fran.co de la Costa — 3
Greg.o de Salazar — 3
Joseph Ruiz — 3
Ag.n de Aguada — 3
Mathias de los S.tos — 3
Y.o de Loyola — 3
Ju.o Bau.ta Pomar — 3
16 Joseph Aragones — 3

51

77
51
128

Ayuntamiento de Madrid

Jueves 31 de dic.e de 1705

Tambor — 3
Cnf.l Jacobo de Orego — 3
y Ant.o Fran.co — 3
y Man.l Ap.te — 3
Sant.o Flores — 3
Hortando Pasq.l — 3
Fran.co Rodriguez — 3
P.o Fran.co — 3
Dom.o Blanco — 3
Fran.co de la Costa — 3
Greg.o Salazar — 3
Joseph Muñoz — 3
Ag.n Taguada — 3
Matheo de los S.tos — 3
Y.o de Logola — 3
Ju.o Bap.ta Pomar — 3
16 Joseph Aragones — 3

Entró

Claudio Prior — 25

80

Ayuntamiento de Madrid

Viernes 1º de Henº de 1706

Tambor — 03
en q. Jacobo de orego — 03
Antº Fz — 03
Franº Ugarte — 03
Santº Flores — 03
Florlando pasqᵉ — 03
Franº Rodrigz — 03
Pº Fz — 03
Domº Blanco — 03
Franº de la Costta — 03
Gregº de Salazr — 03
Jose Mrz — 03
Agn de Taguada — 03
Matheo de los Sdos — 03
Ygnº de Loyola — 03
Juº Bapta Pomar — 03
Joseph Aragones — 03
Claudio Prior — 03

54

55
59
109

Ayuntamiento de Madrid

Sauado 2 de h.º de 1766

Tambor — 3
Ant.º Jacobo de Orejo — 3
y Ant.º Frñe — 3
y Man.l Vte — 3
Sant.º Flores — 3
Hortando Pasq.l — 3
Fran.co Rodriguez — 3
Pedro Fris — 3
Dom.º Blanco — 3
Fran.co de la Costa — 3
Greg.º Solazar — 3
Joseph Mrñz — 3
Jn.º Taguada — 3
Mathes de los S.tos — 3
Y.º de Loyola — 3
Ant.º Baut.ta Pomar — 3
Joseph Aragones — 3
Claudio Prior — 3

54

55
59
109

Ayuntamiento de Madrid

Domingo 3 de Henº de 1706

Jambor — 03
Enfº Jacobo de Orego — 03
Y Antº Gz — 03
Y Franº Ygarte — 03
Santº Flores — 03
Yoriando Parg — 03
Franº Lodrz — 03
Pº Gz — 03
Domº Blanco — 03
Franº de la Costa — 03
Regº de Salazr — 03
Jose Mrz — 03
Agn de Tabuada — 03
Matheo de los Sdos — 03
Ygnº de Loyola — 03
Anº Bapta Pomar — 03
Jose Aragones — 03
Claudio Prior — 03

Entraron

Antº Alvarez — 33
19 Agn Diaz Gz — 33
120

Lunes 4 de Henº de 1706

Tambor — 00 3
Enfº Andº Frnz — 00 3
Y Manl Ugarte — 00 3
Sanº Flores — 00 3
Hortando Pasql — 00 3
Franco Rn — 00 3
Pedro Frz — 00 3
Domº Blanco — 00 3
Franco de la Costa — 00 3
Gregº de Salazar — 00 3
Joseph Mrnz — 00 3
Agn Taguada — 00 3
Matheo de los Stos — 00 3
Jº de Loyola — 00 3
Juº Bapta Pomar — 00 3
Joseph Aragonez — 00 3
Claudio Prior — 00 3
Anto Alvarez — 00 3
18 Agn Diaz Frz — 00 3
51

77
57
134

Martes 5 de hen.º

Tambor — 00 3
Sant.º Florez — 00 3
Horlando Pasq.l — 00 3
Fran.co Ris.º — 00 3
Pedro Fran.co — 00 3
Dom.º Blanco — 00 3
Fran.co de la Costa — 00 3
Greg.º Salazar — 00 3
Joseph Muñoz — 00 3
Ag.n Taguada — 00 3
Metheo de los Sos — 00 3
Y.º de Loyola — 00 3
Jul.º Bap.ta Pomas — 00 3
Joseph Aragones — 00 3
Claudio Pasor — 00 3
Ant.º Alvarez — 00 3
16 Ag.n Diez Fr.s — 00 3
Enf.º Ant.º Fr.s — 00 3
7 Man.l Ant.º Ugarte — 00 3
Entro
Jul.º Ant.º de Molina 33
90

Miercoles 6 de dho

tambor — 003
Sant.º Flores — 003
Orlando Paz — 003
Fran.co Ris — 003
Pedro Fran.z — 003
Dom.º Blanco — 003
Fran.co de la Costa — 003
Greg.º de Salazar — 003
Joseph Mrnz — 003
Ant.º Taguada — 003
Matheo de los S.tos — 003
Y.º de Loyola — 003
Jn.º Baug.ta Tomar — 003
Joseph Aragones — 003
Claudio Pérez — 003
Ant.º Alvarez — 003
16 Ag.n Diaz Fran.z — 003
Ant.º Fern.z — 003
7 Man.l Ant.º Gte — 003
Jn.º Ant.º Molina — 003
entro
Joseph Ris — 033
93

Jueves 7 de henº de 1706

	Tombor	3
	Santº Flores	3
	Hortando Pasq	3
	Franco Rsº	3
	Pedro Ruiz	3
	Domº Blanco	3
	Franco de la Costa	3
	Gregº Salazar	3
	Joseph Muñiz	3
	Agn Taguada	3
	Matheo de los Sotos	3
	Jº de Loyola	3
	Juº Bautta Pomar	3
	Joseph Aragona	3
	Claudio Prior	3
	Antº Alvarez	3
16	Jº Perez Ruiz	3
Exº	Antº Paz	3
	Manuel Vte	3
	Juº Antº Molina	3
	Joseph Rsº	3
		63

Ayuntamiento de Madrid

)06

003
003
003
003
003
003
003
003
003
003
003
003
003
003
003
003
003
003
003
003
003
063

Viernes 8ᵗ de henᵒ de 1706

tambor ——— 003
Saml flores ——— 003
Alvᵃ Orlando de Pazᵍ ——— 003
Franᶜᵒ Ruiz ——— 003
Pᵒ Sanz ——— 003
Domᵒ blanco ——— 003
Franᶜᵒ de la Costa ——— 003
\+ Gregᵒ Salazar ——— 003
Joseph Martinez ——— 003
Antᵒ Laguarda ——— 003
Matheo de los Ros ——— 003
Antᵒ de Legola ——— 003
Juan Bauptᵗᵃ Pomar ——— 003
Joseph Aragones ——— 003
Claudio Prior ——— 003
Manuel Alvarez ——— 003
Antᵒ Diez Sanz ——— 003
Juan Manuel Ysarte ——— 003
Iosᵉ Manuel Molina ——— 003
5 19 Joseph Ruiz ——— 003
Enfᵒ + Manuel Sanz ———

Entraron
Lucas Vetortillo ——— 030
Pedro Carrasco ——— 030
Domᵒ Vidal ——— 030
Cosme Sanz ——— 030

183

Sauado 9 de hen.º de 1706

tambor — 003
+ Sant.º Flores — 003
+ Fran.co Ru — 003
+ Pedro Fran.z — 003
Dam.º Blanco — 003
Fran.co de la Costa — 003
+ Greg.º Salazar — 003
Joseph Mar.z — 003
Ag.n Taguada — 003
Matheo de los S.tos — 003
Ju.º de Loyola — 003
Ju.º Bau.ta Pomar — 003
Joseph Tragones — 003
Claudio Prior — 003
Ant.º Alvarez — 003
Ag.n Diez Fr.z — 003
+ Chan.º Ant.º Sg.te — 003
Ju.º Ant.º Molina — 003
18 Joseph Rodriguez — 003
Enf.º Ant.º Fran.z — 003
Lucas Retortillo — 003
Pedro Carrasco — 003
21 Dom.º Vidal — 003
Cosme Fran.z — 003

72

Ayuntamiento de Madrid

Domingo 10 de henero de 1706

Soldados q quedan por vestir en las Vandes

dos

Greg.o de Salazar — 003
Ant.o Fran.z — 003
A los dos tambores
Epifanio y la muerte
de los 40 hombres — 045

Monta Ting.tas 051
y Un R.s q pago el dho

Lunes 11 de dho

Greg.o de Salazar — 003
tambor — 003
D.n Ant.o Sarm.to — 036
Mig.l de Granada — 036
D.n Juan Ant.o Caraue
jal — 036
Joseph Hortiz — 036
Juan Duarte — 036
Fran.co Al.o — 036

Monta Duz.tos y veinte 222
y dos R.s q pago el dho

222
160

Ayuntamiento de Madrid

Martes 12 de dho

Tambor — 003
Greg.o Salazar — 003
D.n Ju.o Ant.o Sarm.to — 003
Ang.l de Granada — 003
D.n Ju.o Ant.o Caravajal — 003
Joseph Ortiz — 003
6 Man.l Duarte — 003
7 Fran.co Al.o — 003

Monto veinte y quatro 024
R.s que pago el dho

Miercoles 13 de dho

Tambor — 003
Greg.o Salazar — 003
D.n Ju.o Ant.o Sarm.to — 003
Ang.l de Granada — 003
Ju.o Ant.o Caravajal — 003
Joseph Ortiz — 003
Man.l Duarte — 003
7 Fran.co Al.o — 003
Entro
Ju.o Pasqual — 033

Monta Zinq.ta y siete 057
R.s de vn q pago el dho

Juebes 14 de h.º

tambor — 3
Greg.º Salazar — 3
D.n Ju.º Ant.º Sarm.to — 3
Mig.l de Granada — 3
Ju.º Ant.º Carabajal — 3
Joseph Ortiz — 3
Man.l Duarte — 3
Fran.co Al.º — 3
8 Ju.º Pasqual — 3

Monta Veinte y siete r.s q pag. el dho

027

Viernes 15 de hen.º de 1706

tambor — 3
Greg.º Salazar — 3
D.n Ju.º Ant.º Sarm.to — 3
Mig.l de Granada — 3
Ju.º Ant.º Carabajal — 3
Joseph Ortiz — 3
Man.l Duarte — 3
Fran.co Al.º — 3
8 Ju.º Pasqual — 3
Entro
Ju.º Rubio — 33
Andres de Castro — 33
11 P.º Alvarez — 33

126

Ayuntamiento de Madrid

Sauado 16 de hen.º

tambor — 00 3
Greg.º Salazar — 00 3
D.n Ju.º Ant.º Sarm.to — 00 3
Mig.l de Granada — 00 3
Ju.º Ant.º Caraua Jal — 00 3
Joseph ortiz — 00 3
Man.l Duarte — 00 3
Fran.co Al.º — 00 3
Ju.º Pasqual — 00 3
Ju.º Rubio — 00 3
Andres de Castro — 00 3
11 Pedro Aluanes — 00 3

entro

12 Joseph Al.º — 0 30
Alfonso Perez — 0 33
99

Dom.º 17 de dho mes

tambor — 00 3
Greg.º Salazar — 00 3
D.n Ju.º Ant.º Sarm.to — 00 3
Mig.l de Granada — 00 3
Ju.º Ant.º Caraua Jal — 00 3
Joseph ortiz — 00 3
Man.l Duarte — 00 3
Fran.co Al.º — 00 3
Ju.º Pasqual — 00 3
Ju.º Rubio — 00 3
Andres de Castro — 00 3
P.º Aluanes — 00 3
12 Joseph Al.º — 00 3

entro

Al.º de Rivas — 0
Alfonso Perez — 00 3
42

Ayuntamiento de Madrid

Lunes 18 de Thomas

tambor — 3
Greg.º Salazar — 3
D.n Ju.n Ant.º Sarm.te — 3
Ang.l de Granada — 3
Ju.n Ant.º Carabajal — 3
Joseph Ortiz — 3
Man.l Duarte — 3
Fran.co Al.º — 3
Ju.n Pasqual — 3
Ju.n Rubio — 3
Andres de Castro — 3
P.º Aluarez — 3
Joseph Al.º — 3
12 Al.º de Rivas — 3
13 Al.º Alonso Perez — 3
14 Al.º Alonso Perez — 3
Ent.ro
Shorn.l P.º — 33

078

Ayuntamiento de Madrid

Martes 19 de Ab.

Tambor — 3
Greg.o Salazar — 3
D. Ju.o Ant.o Sarm.to — 3
Mig.l de Granada — 3
Ju.o Ant.o Carvajal — 3
Joseph Ortiz — 3
Man.l Duarte — 3
Fran.co Al.o — 3
Ju.o Pasqual — 3
Ju.o Rubio — 3
Andres de Castro — 3
P.o Alvarez — 3
Joseph Al.o — 3
Al.o de Rivas — 3
14 Alfonso Perez — 3
15 Man.l de P.o — 3

Entro
Ge.mo Corberol — 33

81

81
64
145

Ayuntamiento de Madrid

Miercoles 2 de dho

tambor — 3
Gregº Salazar — 3
Jn Antº Sarmto — 3
Miguel de Granada — 3
Jn Antº Carabajal — 3
Joseph Ortiz — 3
Manl Duarte — 3
Franco Alº — 3
Jn Pasq — 3
Jn Rubio — 3
Andres de Castro — 3
Pº Alvarez — 3
Joseph Alº — 3
Alº de Lucas — 3
Alfonso Perez — 3
Manl de Pº — 3
Germo Corberol — 3

51

15

Ayuntamiento de Madrid

Juebes 21 de Otubre

Tambor — 00 3
Greg.º Salazar — 00 3
D.n Jn.º Ant.º Sarm.to — 00 3
Mig.l de Granada — 00 3
Jn.º Ant.º Caravajal — 00 3
Joseph Ortiz — 00 3
Man.l Duarte — 00 3
Fran.co Al.º — 00 3
Jn.º Puig — 00 3
Jn.º Rubio — 00 3
Andres de Castro — 00 3
P.º Alvarez — 00 3
Joseph Al.º — 00 3
Alfonso de Rivas — 00 3
12 Alfonso Perez — 00 3
Man.l de P.º — 00 3
15 Geron.mo Corberol — 00 3
Fran.co Rodriguez — 33
Jn.º de D.º Valle — 33
112

34
112
151

Ayuntamiento de Madrid

Viernes 22 de henº

tambor — 3
Greg.º Salazar — 3
D.n Ju.º Ant.º Sarm.to — 3
Mig.l de Granada — 3
Ju.º Ant.º Caravajal — 3
Joseph Ortiz — 3
Man.l Duarte — 3
Fran.co Al.º — 3
Ju.º Pasqual — 3
Ju.º Rubio — 3
Andres de Castro — 3
P.º Aluarez — 3
Joseph Al.º — 3
Al.º de Lucas — 3
Alfonso Perez — 3
Man.l de P.º — 3
Ger.mo Carbonel — 3
Fran.co Rodriguez — 3
Ju.º de Diego Valle — 3

Castro

Bar.me Fr.z del Campo — 22 ½

Carzol

D.n Fran.co Fr.z de Tejada — 3
Benito Perez — 3
Ant.º Fr.z — 3
23 Ber.do de Sta Ma — 3

92

Sauado 28 de Otbre

tambor — 3
Greg.o Salazar — 3
D.n Ju.o Ant.o Sarm.to — 3
Mig.l de Granada — 3
Ju.o Ant.o Carauajal — 3
Joseph Ortiz — 3
Man.l Duarte — 3
Fran.co Al.o — 3
Ju.o Pasqual — 3
Ju.o Rubio — 3
Andres de Castro — 3
P.o Aluarez — 3
Joseph Al.o — 3
Al.o de Lucas — 3
Alfonso Perez — 3
Man.l de P.o — 3
Ger.mo Carbonel — 3
Fran.co Rodriguez — 3
Ju.o de D.o Valle — 3
Bar.me Fr.z — 3
D.n Fran.co Tejada — 3
Benito Perez — 3
Ana.o Fr.z — 3
23 Ber.do de S.ta M.a — 3

Entro

Fran.co de Cuenca — 33
Matheo Gonz.z — 33

138

60
138
202

Dom.º 24 de dho

tambor — 3
Greg.º Salazar — 3
D.n Ant.º Sarm.to — 3
Ing.l de Granada — 3
Ju.º Ant.º Carvajal — 3
Joseph Ortiz — 3
Man.l Duarte — 3
Fran.co Alv.º — 3
Ju.º Pasqual — 3
Ju.º Rubio — 3
Andres de Castro — 3
P.e Alvarez — 3
Joseph Alv.º — 3
Alf.º de Rivas — 3
Alfonso Perez — 3
Man.l de P.º — 3
Ger.mo Carbonel — 3
Fran.co Ruiz — 3
Ju.º de D.a Valle — 3
Bar.me Fern.z — 3
D.n Fran.co Tejada — 3
Benito Perez — 3
Ant.º Fern.z — 3
23 Bar.do de S.ta M.a — 3
Fran.co de Cuenca — 3
25 Matheo Sanz — 3

18

34
18
172

60
138
202

Lunes 15 de Dº de 1706

tambor — 3
Greg.º Salazar 3
Fran.co Ant.º Sarm.to 3
Ang.l de Granada 3
Ju.º Ant.º Carabajal 3
Joseph Ortiz 3
Man.l Duarte 3
Fran.co Al.º 3
Ju.º Pasqual 3
Ju.º Rubio 3
Andres de Castro 3
P.º Aluarez 3
Joseph Al.º 3
Al.º de Lima 3
Alfonso Perez 3
Man.l de P.º 3
Geo.mo Carbonel 3
Fran.co Ric.º 3
Ju.º de Rejo Valle 3
Bar.me Ruiz 3
D.n Fran.co Tejada 3
Benito Perez 3
Ant.º Ruiz 3
23 Ber.do de S.ta Ch.a 3
Fran.co de Cuenca 3
25 Matheo Gonz.z 3

78

67
78
145

Ayuntamiento de Madrid

Martes 26 de Nov.

tambor — 3
Greg.o Salazar — 3
D.n Ju.o Ant.o Surin — 3
Ang.l de Granada — 3
Ju.o Ant.o Carabajal — 3
Joseph Ortiz — 3
Man.l Duarte — 3
Fran.co Al.o — 3
Ju.o Pasqual — 3
Ju.o Rubio — 3
Andres de Castro — 3
P.o Alvarez — 3
Joseph Al.o — 3
Al.o de Rivas — 3
Alfonso Perez — 3
Man.l de P.o — 3
Ger.mo Carbonel — 3
Fran.co Ruiz — 3
Ju.o de D.o Valle — 3
Bar.me Fr.z — 3
D.n Fran.co de Tejada — 3
Benito Perez — 3
Ant.o Fr.z — 3
Ber.do de S.ta M.a — 3
Fran.co de Cuenca — 3
25 Matheo Gonz.z — 3
En
Gu.z Thomas G.a — 3
Ant.o Fr.z — 3

84

Ayuntamiento de Madrid

Miercoles 17 de oct.

tambor — 3
Greg.o Salazar — 3
B.e Ju.o Ant.o Sarm.to — 3
Ang.l de Granada — 3
Ju.o Ant.o Carauajal — 3
Joseph Ortiz — 3
Man.l Duarte — 3
Fran.co Al.o — 3
Ju.o Pasqual — 3
Ju.o Rubio — 3
Andres de Castro — 3
P.o Aluarez — 3
Joseph Al.o — 3
Al.o de Aluar — 3
Alfonso Perez — 3
Man.l de P.o — 3
Ger.no Carbonell — 3
Fran.co Ros — 3
Ju.o de D.o Valle — 3
Bar.me Fr.z — 3
Fran.co de Cuenca — 3
Mathe.s Gonz.z — 3
Carr.
D.n Fran.co Tejada — 3
Benito Perez — 3
Ant.o Fern.z — 3
Ber.do de S.ta M.a — 3
Thomas Garzia — 3
27 Ant.o Fern.z — 3
En Pasion.
Bar.me Fr.z — 33
Fran.co Hernandez — 33

150

139
150
289

123
89
172

Guebes 28 de henero de 1766

Tambor — 3
Greg.o Salazar — 3
D.n Ju.o Ant.o Sarm.to — 3
Ang.l de Granada — 3
Ju.o Ant.o Caravajal — 3
Joseph Ortiz — 3
Man.l Duarte — 3
Fran.co Al.o — 3
Ju.o Pasqual — 3
Ju.o Rubio — 3
Andres de Castro — 3
P.o Alvarez — 3
Joseph Al.o — 3
Al.o de Rivas — 3
Alfonso Perez — 3
Man.l de P.o — 3
Ger.mo Carbonel — 3
Fran.co Ros — 3
Ju.o de D.o Valle — 3
Bar.me Fr.z — 3
Fran.co de Cuenca — 3
Matheo Gonz.s — 3
D.n Fran.co Tejada — 3
Benito Perez — 3
Ant.o Fern.z — 3
Ber.do de S.ta Ana — 3
Thomas G.a — 3
Ant.o Fern.z — 3
27 Bar.me Fern.z — 3
29 Fran.co Hernandez — 3

Entro

Lorenzo Cornel — 33

123

123
49
172

Viernes 19 de Ju.º de 1706

Tambor	3
Greg.º Salazar	3
D.n Ju.º Ant.º Sarm.to	3
Mig.l de Granada	3
Ju.º Ant.º Carauajal	3
Joseph Ortiz	3
Man.l Duarte	3
Fran.co Al.º	3
Ju.º Pasq.l	3
Ju.º Rubio	3
Andres de Castro	3
P.º Aluarez	3
Joseph Al.º	3
Al.º de Rivas	3
Alfonso Perez	3
Man.l de P.ª	3
Geo.mo Carbonel	3
Fran.co Ru	3
Ju.º de D.º Valle	3
Bar.me Fr.z	3
Fran.co de Cuenca	3
Mathias Gonz.l	3
Bar.me Fr.z	3
Fran.co Hernandez	3
Lorenzo Cornel	3
D.n Fran.co de Sa.da	3
Benito Perez	3
Ant.º Fern.z	3
Ber.do de S.ta M.a	3
Thomas G.a	3
Ant.º Fern.z	3
30	93

93
49
142

Sauado 30 de Abril de 1706

	Tambor	3
	Greg.o Salazar	3
	D.n Ju.o Ant.o Sarmiento	3
	Mig.l de Granada	3
	B.o Ant.o Carrasal	3
	Joseph Ortiz	3
	Man.l Duarte	3
	Fran.co Al.o	3
	Ju.o Pasq.l	3
	Ju.o Rubio	3
	Andres de Castro	3
	P.o Aluarez	3
	Joseph Al.o	3
	Al.o de Viuas	3
	Alfonso Perez	3
	Man.l de P.o	3
	Ger.mo Carbonel	3
	Fran.co Ruiz	3
	Ju.o de D.o Valle	3
	Bar.me Fran.z	3
	Fran.co de Cuenca	3
	Mathias Pons	3
	Bar.me Fran.z	3
	Fran.co Hernandez	3
	Lor.o Cornel	3
	D.n Fran.co Zelada	3
	Bern.do Perez	3
	Ant.o Fran.z	3
	Ber.do de S.ta Ana	3
	Thomas [illegible]	3
30	Ant.o Fran.z	3

Entró

	Ittacyma Dorado	033
32	Fran.co Dorado	033
		159

Ayuntamiento de Madrid

Dom.º 31 de h.º de 1706

	tambor	3
	Greg.º Salazar	3
	Fr.ª Jul.ª Ant.º Sarm.to	3
	Ang.l de Granada	3
	Ju.º Ana Caravajal	3
	Joseph Ortiz	3
	Man.l Duarte	3
	Fran.co Al.º	3
	Ju.º Pasq.l	3
	Ju.º Rubio	3
	Andres de Castro	3
	P.º Alvarez	3
	Joseph Al.º	3
	Al.º de Lucas	3
	Alfonso Perez	3
	Man.l de P.º	3
	Geo.mo Carbonel	3
	Fran.co Ros.º	3
	Ju.º de D.º Valle	3
	Bas.me Fran.z	3
	Fran.co de Cuenca	3
	Matheo Gonz.z	3
	Bas.me Fran.z	3
	Fran.co Hernandez	3
	D.n Fran.co Tejada	3
	Benito Perez	3
	Ant.º Fran.z	3
	Bern.do de Castilla	3
	Thomas [illegible]	3
	Ant.º Fran.z	3
30	Lorenzo Corne[illegible]	3
22	Lucas Maldonado	3
22	Fran.co Dorado	3
32		99

Ayuntamiento de Madrid

Lunes 1º de febrº de 1706

tambos	3
Greg.º Salazar	3
D.n Ju.º Ant.º Sarm.to	3
Ang.l de Granada	3
Ju.º Ant.º Caravajal	3
Joseph Ortiz	3
Man.l Duarte	3
Fran.co Al.º	3
Ju.º Pasqual	3
Ju.º Rubio	3
Andres de Castro	3
P.º Alvarez	3
Joseph Al.º	3
Al.º de Alvar	3
Alfonso Perez	3
Man.l de P.º	3
Ger.mo Carbonel	3
Fran.co Ru.º	3
Ju.º de D.º Valle	3
Bar.me Fr.z	3
Fran.co de Cuenca	3
Mathe.o Gonz.z	3
Bar.me Fr.ª	3
Fran.co Hernandez	3
D.n Fran.co Sejadu	3
Benito Perez	3
Ant.º Fr.z	3
Ber.do de S.ta M.ª	3
Thomas G.ª	3
Ant.º Fr.z	3
Lorenzo Cornel	3
	93

Ayuntamiento de Madrid

93

Lucas Maldonado . . 3

Fran.co Dorado — . . 3

Entraron

Joseph Perez — . 33

~~[illegible]~~ Joseph Hernz. 33 —

Ber.do Ximenez . 33 —

35 A D.n Fran.co Gaona

Alhor.de de 2.a

Corres.a — 100 — r.s

a diferentes ganchos . 30

328

328
88
416

Ayuntamiento de Madrid

93
3
3
33
33
33
30
28
328
88
416

+

Martes 2 de febrº de 1706

tambor — 3
Greº Salazar — 3
+ Dn Juº Antº Sarmto — 3
Miguel de Granada — 3
Juº Antº Caravajal — 3
Joseph Ortiz — 3
Manl Duarte — 3
Franco Alº — 3
Juº Pasqual — 3
Juº Rubio — 3
+ Andres de Castro — 3
Pº Alvarez — 3
Joseph Alº — 3
Alº de Rivas — 3
Alfonso Perez — 3
Manl de Pº — 3
Gerº Carbonel — 3
Franco Risº — 3
Juº de Dº Valle — 3
+ Bartme Ruiz — 3
Franco de Vienca — 3
Matheo Gonzz — 3
Bartme Ruiz — 3
Franco Hernandez — 3
Dn Franco Tejada — 3
Benito Perez — 3
Antº Ruiz — 3
Bernº de Sta Mª — 3
Thomas Gª — 3
Antº Ruiz — 3
Lorenzo Cornel — 3
Lucas Maldonado — 3
Franco Dorado — 3

99

Ayuntamiento de Madrid

099

Joseph Perez — 003

Joseph Mrnz — 003

35 — Ber.do Ximenez — 003

108

108
58
166

Ayuntamiento de Madrid

Miercoles 3 de febr.

Tambor — 3
Greg.o Salazar — 3
D.n Ju.o Ant.o Sarm.to — 3
Mig.l de Granada — 3
Ju.o Ant.o Carrasal — 3
Joseph Ortiz — 3
Man.l Duarte — 3
Fran.co Al.o — 3
Ju.o Parg.l — 3
Ju.o Rubio — 3
Andres de Castro — 3
P.o Alvarez — 3
Joseph Al.o — 3
Al.o de Lima — 3
Alfonso Perez — 3
Man.l de P.o — 3
Ger.mo Carbonel — 3
Fran.co Ru.z — 3
Ju.o de D.o Valle — 3
Bar.me Fr.z — 3
Fran.co de Cuenca — 3
Matheo Gonz.z — 3
Bar.me Fr.z — 3
Fran.co Hernandez — 3
D.n Fran.co Tejada — 3
Bento Perez — 3
Ant.o Fr.z — 3
Ber.do de S.ta M.a — 3
Thomas G.a — 3
Ant.o Fr.z — 3
Lorenzo Cornel — 3
Lucas Maldonado — 3
Fran.co Dorado — 3

99

Ayuntamiento de Madrid

099

Sehuyo Joseph Perez — 003
Joseph Marin — 003
Ber.do Ximenez — 003

Entraron
Ang.l Ximenez — 022
Joseph Lopez — 022
Diego Ortiz — 018
P.o de Banos — 018

Alos 6 Soldados
de la Carcel p.r
la entrada — 090

219

189
37
226

219
55
334

Ayuntamiento de Madrid

Juebes 4 de febrº de 1706

Soldados q̃ quedan por bestir oy dho dia

Dn Juº Antº Sarmto — 003
Andres de Castro — 003
Barme Farin — 003
Antº Farin — 003
Enfº a los tambores y pifanos q̃ asistie ron a la muestra — 045
entraron
Antº Cadenas — 033
Manl Gª — 033
Juan Nicolas — 033
Franco Gonzz — 033

189

Viernes 5 de dho

tambor — 003
Dn Juº Antº Sarmto — 003
Andres de Castro — 003
Barme Farin — 003
Antº Cadenas — 003
Manl Gª — 003
Manl Nicolas — 003
Franco Gonzz — 003
entro
Clemte Blanco — 033

57

Ayuntamiento de Madrid

Sauado 6 de febr.

tambor — 00 3
D.n Ju.o Ant.o Sarm.to — 00 3
Andres de Castro — 00 3
Bar.me Fr.z — 00 3
Ant.o Cadenas — 00 3
Man.l G.a — 00 3
Man.l Nicolas — 00 3
7 Fran.co Gonz.z — 00 3
8 Clem.te Blanco — 00 3
9 Joseph Alvarez — 33

Entraron

10 Esteban G.a — 33
11 Fran.co Gutierrez — 33

Monta 126 R.s q pago 126

el dho

Dom.o 7 de dho

tambor — 00 3
D.n Ju.o Ant.o Sarm.to — 00 3
Andres de Castro — 00 3
Bar.me Fr.z — 00 3
Ant.o Cadenas — 00 3
Man.l G.a — 00 3
Man.l Nicolas — 00 3
Fran.co Gonz.z — 00 3
Clem.te Blanco — 00 3
9 Joseph Alvarez — 00 3
10 Esteban G.a — 00 3
11 Fran.co Gutierrez — 00 3

Monta treinta y seis R.s q pago el dho

Lunes 8 de febr.

tambor — 3
D.n Jn.o Ant.o Sarm.to — 3
Andres de Castro — 3
Bar.me Fern.z — 3
Ant.o Cardenas — 3
Man.l G.a — 3
+ Man.l Nicolas — 3
Fran.co Gonz.z — 3
Clem.te Blanco — 3
Joseph Alvarez — 3
Esteban G.a — 3
11 Fran.co Gutierrez — 3

Entraron

12 Al.o Sanchez — 33
13 G.l Garzia — 33
14 Jn.o de Osinaga — 33
15 Lorenzo Soloa — 33
16 Xptoval Martinez — 33
17 Jn.o de la Rosa — 33

234

Monte Duz.tos

treintas quatro R.s cada

el dho

234
34

126
46
112

96
16

Ayuntamiento de Madrid

Martes 9 de febr.o

Tambor — 00 3
D.n Ju.o Ant.o Sarm.to 00 3
Andres de Castro — 00 3
Bar.me Fr.z — 00 3
Juan Nicolas — 00 3
Ant.o Cadenas — 00 3
Man.l G.a — 00 3
Fran.co Gonz.z — 00 3
Clem.te Blanco — 00 3
Joseph Alvarez 00 3
Esteban G.a — 00 3
Fran.co Gutierrez 00 3
Al.o Sanchez — 00 3
Gabriel Garcia 00 3
Ju.o de Ojinaga — 00 3
Lorenzo Soloa — 00 3
Xptoval Marin 00 3
D. Ju.o de la Rosa — 00 3

Montan.ta 54

quatro r.s q.e pago el dho

54
17
13

+

Mercoles 10 de febr.

tambor — 3
D.n Jn.o Ant.o Sarm.to — 3
Andres de Castro — 3
Bar.me Fern.z — 3
Man.l Nicolas — 3
Ant.o Cadenas — 3
Man.l G.a — 3
Fran.co Gonz.z — 3
Clem.te Blanco — 3
Joseph Alvarez — 3
Esteban G.a — 3
Fran.co Gutierrez — 3
Ant.o Sanchez — 3
Gabriel G.a — 3
Jn.o de Ospinaga — 3
Lorenzo Soloa — 3
Xptoval Martinez — 3
Jn.o de la Rosa — 3
17 Jn.o de Mendoza — 33
18 Aug.

Montan ochenta y 87

Siete r.s q pago el dho

este dia

87
85
172

Suebes 11 de febr.º

Tambor — 00 3
D.n Ju.º Ant.º Sarm.to — 00 3
Andres de Castro — 00 3
Bar.me Fern.z — 00 3
Man.l Nicolas — 00 3
Joseph Alvarez — 00 3
Ant.º Cadenas — 00 3
Man.l G.a — 00 3
Fran.co Gonz.s — 00 3
Clem.te Blanco — 00 3
Esteban G.a — 00 3
Fran.co Gutierrez — 00 3
Al.º Sanchez — 00 3
Gabriel G.a — 00 3
Ju.º de Ojinaga — 00 3
Lorenzo Soloa — 00 3
Christoval Martinez — 00 3
Ju.º de la Rosa — 00 3
18 Mig.l de Mendoza — 00 3

Entro
Dom.º el Consejo 33

Monta Noventa 90

R.s q pago el dho

Viernes 12 de febr.º

tambor — 3
D.n Ju.º Ant.º Sarm.to — 3
Andres de Castro — 3
Bar.me Fran.co — 3
Man.l Nicolas — 3
Joseph Alvarez — 3
Ant.º Cadenas — 3
Man.l G.a — 3
Fran.co Gonz.z — 3
Clem.te Blanco — 3
Esteban G.a — 3
Fran.co Gutierrez — 3
Al.º Sanchez — 3
Gabriel G.a — 3
Ju.º de Ojinaga — 3
Lor.º Soloa — 3
Xptoval Mrnz — 3
Ju.º de la Rosa — 3
18 Mig.l Almendoza — 3
Don.º Escoreyro — 3

entro

20 Man.l Diaz — 33

Monta Nouentays 95
tres R.s q pago el dho

124
93
217

Ayuntamiento de Madrid

Sauado 13 de feb.

Tambor — 3
D.n Jn.o Ant.o Sarm.to — 3
Andres de Castro — 3
Bar.me Fern.z — 3
Juan Nicolas — 3
Joseph Aluarez — 3
Ant.o Cadenas — 3
Juan G.a — 3
Fran.co Gonz.z — 3
Clem.te Blanco — 3
Esteban G.a — 3
Fran.co Gutierrez — 3
Al.o Sanchez — 3
Gabriel G.a — 3
Jn.o de Ojinaga — 3
Lor.o Solo — 3
Aptrual Sanz — 3
Jn.o de la Rosa — 3
Mig.l Gomez Dorado — 3
Dom.o es Conseyro — 3
20 Juan Diaz — 3

Entro
Ant.o Gonsalez — 33
22 Pedro Bustillo — 33

129

Monta Ciento y
V.te y nueve r.s q.e pago de dho

Dom.º 12 de febr.º

Tambor — 00 3
D.n Ju.º Ant.º Sarm.to — 00 3
Andres de Castro — 00 3
Bad.me Sin — 00 3
Man.l Nicolas — 00 3
Joseph Alvarez — 00 3
Ant.º Cadena — 00 3
Man.l G.a — 00 3
Fran.co Gonz.z — 00 3
Ger.te Blanco — 00 3
Esteban G.a — 00 3
Fran.co Gutierrez — 00 3
Al.º Sanchez — 00 3
Gab.l G.a — 00 3
Ju.º de Ynes G.a — 00 3
Lor.º Soloa — 00 3
Xptoval Sirvia — 00 3
Ju.º de la Rosa — 00 3
Ang.l Armendoz — 00 3
Dom.º es concepto — 00 3
20 Man.l Diaz — 00 3
Ant.º Gonz.z — 00 3
P.º Bustillo — 00 3

Propta Sesenta y 69
mueber.s q pago el dho

129
34
163

69
34
103

Ayuntamiento de Madrid

Lunes 15 de febr.

tambos — 3
D.n Ju.o Ant.o Sarm.to — 3
Andres de Castro — 3
Bar.me Fas — 3
Juan Nicolas — 3
Joseph Alvarez — 3
Ant.o Cadenas — 3
Juan G.a — 3
Fran.co Gonz.s — 3
Clem.te Blanco — 3
Esteban G.a — 3
Fran.co Gutierrez — 3
Al.o Sanchez — 3
Gab.l G.a — 3
Ju.o de Ossinaga — 3
Lorenzo Soloa — 3
Apolinal Ruiz — 3
Ju.o de la Rosa — 3
Mig.l de Mendoza — 3
D.n Ju.o Escorsegro — 3
20 Juan Diaz — 3
Ant.o Gonz.s — 3
P.o Bustallo — 3

Cant. Entro
23 Joseph Sanchez — 18
24 Ju.o Ruiz — 33
Ju.o Gonzalez — 3

123

Martes 16 de febr.

	tambor	3
	D.n Jos.e Ant.o Sarm.to	3
	Andres de Castro	3
	Bar.me Fern.z	3
	Man.l Nicolas	3
	Joseph Aluarez	3
	Ant.o Cadenas	3
	Man.l G.a	3
	Fran.co Gonz.z	3
	Clem.te Blanco	3
	Esteban G.a	3
	Fran.co Gutierrez	3
	Al.o Sanchez	3
	Gabriel G.a	3
	Jos.e de Ojinaga	3
	Lorenzo Solea	3
	Xptoval Mar.z	3
	Jos.e de la Nossa	3
	Mig.l de Mendoza	3
	Dom.o Escompayro	3
	Man.l Diaz	3
	Ant.o Gonz.z	3
	P.o Dustallo	3
23	Joseph Sanchez	3
24	Jos.e Mar.z	3
	Jos.e Gonz.z	3
		18

18
33
115

Miercoles 17 de dho

tambor — 003
Dn Juº Antº Sarmto 003
Andres de Castro — 003
Bar.me Fz — 003
Man.l Nicolas — 003
Joseph Alvarez 003
Antº Cadenas — 003
Man.l Gª — 003
Franco Gonzz — 003
Clemte Blanco — 003
Esteban Gª — 003
Franco Gutierrez 003
Alº Sanchez — 003
Gabl Gª — 003
Juº de Ospinaga 003
Lorenzo Solsa — 003
Ysaual Martinez 003
Juº de la Rosa — 003
Migl Almendoro 003
Domº Escorsejo 003
Man.l Diaz — 003
Antº Gonzz — 003
Pº Dustallo — 003
Joseph Sanchez 003
24 Juº Martinez — 003
25 Juº Gonzz — 003

Monta setenta 78

Yo chor q pago el dho

Jueves 18 de febº

tambor — 3
Dn Juan Antº Sarmiento — 3
Andres de Cordo — 3
Bartme Gonzª — 3
Juan de Nicolas — 3
Joseph Alvarez — 3
Antº Cadenas — 3
Manl Gª — 3
Franco Gonzº — 3
Clemte Blanco — 3
Esteban Gª — 3
Franco Gutierrez — 3
Alº Sanchez — 3
Gabriel Gª — 3
Juº de Ospinaga — 3
Lorenzo Solva — 3
Xptoval Martinez — 3
Juº de la Rosa — 3
Angl Almendoza — 3
Domº Escorzeyro — 3
Juan Diaz — 3
Antº Gonzº — 3
Pedro Dustallo — 3
Juº Martinez — 3
Joseph Sanchez — 3
Juº Gonzalez — 3

entró
26 Franco Marcos — 24

Monta Ziento — 102

Dozº q pago el dho

37
38
115

Ayuntamiento de Madrid

Viernes 17 de febr.

Tambor — 003
Dn Juan Ant.o Garm.to 003
Andres de Castro — 003
Bar.me Fr.z — 003
Man.l Nicolas — 003
Joseph Alvarez — 003
Ant.o Cadenas — 003
Man.l G.a — 003
Fran.co Gonz.z — 003
Clem.te Blanco — 003
Esteban G.a — 003
Fran.co Gutierrez — 003
Al.o Sanchez — 003
Gab.l G.a — 003
Ju.o de Ospinaga — 003
Lor.o Solea — 003
Xptoval Martin — 003
Ju.l de la Rossa — 003
Mig.l de Mendoza — 003
Dom.o de Conzeyro — 003
Man.l Diaz — 003
Ant.o Gonz.z — 003
P.o Bustillo — 003
Ju.o Martin — 003
Fran.co Marcos — 003
Joseph Sanchez — 003
Ju.o Gonzalez — 003
Entro
Pedro de Oliber — 033

114

Sauado 20 de febr.o

tambor — 3
D.n Ju.o Ant.o Sarm.to — 3
Andres de Castro — 3
Bar.me Paz — 3
Man.l Nicolas — 3
Ant.o Cadenas — 3
Man.l G.a — 3
Fran.co Gonz.s — 3
Clem.te Blanco — 3
Esteban G.a — 3
Fran.co Gutierrez — 3
Al.o Sanchez — 3
Gabl. G.a — 3
Ju.o de Ospinaga — 3
Lor.o Soloa — 3
Xptoual Mañz — 3
Ju.o de la Rosa — 3
Ang.l de Mendoza — 3
Dom.o Escorzeyro — 3
Man.l Diaz — 3
Ant.o Gonz.s — 3
P.o Dustallo — 3
Ju.o Mañz — 3
Fran.co Marcos — 3
Joseph Sanchez — 3
25 Ju.o Gonz.s — 3
26 Pedro de Oliver — 3
a dos fuentes ganchos — 30

111

73
114
187

111
43

Ayuntamiento de Madrid

Dom.º 21 de febr.º

Tambor — 3
D.n Ju.º Ant.º Sarm.to — 3
Andres de Castro — 3
Bar.me Ruiz — 3
Man.l Nicolas — 3
~~Joseph Al...~~ — 3
Ant.º Cadenas — 3
Man.l G.a — 3
Fran.co Gonz.z — 3
Clem.te Blanco — 3
Esteban G.a — 3
Fran.co Gutierrez — 3
Al.º Sanchez — 3
Gab.l G.a — 3
Ju.º de Ossinaga — 3
Lor.º Solo — 3
Dr. Manuel Alvarez — 3
Ju.º de la Rosa — 3
Mig.l Lemon dorn — 3
Dom.º es Conzejo — 3
Man.l Diaz — 3
Ant.º Gonz.z — 3
P.º Bustallo — 3
Ju.º Muñoz — 3
Fran.co Marcos — 3
Joseph Sanchez — 3
Ju.º Gonz.z — 3
P.º Molinero — 3
27 Dom.º de la Rosa — 18
A diferentes ganchos — 30

129

Lunes 12 de feb.

tambor	3
D.n Jn.o Ant.o Sarm.to	3
Andres de Castro	3
Bar.me Franco	3
Man.l Nicolas	3
Ant.o Cadenas	3
Man.l G.a	3
Fran.co Gonz.z	3
Clem.te de Blanco	3
Esteban G.a	3
Fran.co Gutierrez	3
Al.o Sanchez	3
Gabl. G.a	3
Jn.o de Ospinaga	3
Lor.o Sola	3
Aptoual Mayor	3
Jn.o de la Vessa	3
Ang.l de Mendoza	3
Dom.o Escoriza	3
Man.l Diaz	3
Ant.o Gonz.z	3
P.o Bustable	3
Jn.o Muñoz	3
Fran.co Marcos	3
Joseph Sanchez	3
Jn.o Gonz.z	3
P.o Holmes	3
Dom.o de la Viña	84

109 115
129 84
238 199

Ayuntamiento de Madrid

Martes 23 de febrº

tambor — 003
Jn Juº Antº Sarmto — 003
Andres de Castro — 003
Barme Ferrz — 003
Juan Nicolas — 003
Antº Cadenas — 003
Manl Gª — 003
Franco Gonzz — 003
Clemte blanco — 003
+ Estevan Gª — 003
+ Franco Gutierrez — 003
Alo Sanchez — 003
Gabl Gª — 003
Juº de Ospinaga — 003
Lorenzo Soloa — 003
Xptoval Mrnz — 003
Juº de la Rosa — 003
Migl de mendoza — 003
Domº Esconzeyro — 003
Juan Diaz — 003
Antº Gonzz — 003
Pedro Dustallo — 003
Juº Mañz — 003
Franco Marcos — 003
+ Joseph Sanchez — 003
+ Juº Gonzz — 003
Pedro Oliver — 003
27 + Domº de la Vina — 003
Entro
28 Antº Fern — 036
29 + Domº Fer — 003
Entro
Juº de los Rios — 036

159

Mercoles 11 de febr.

Tambor — 003
D.n Jul.n Ant.o Sarm.to — 003
Andres de Castro — 003
Bar.me Fran.co — 003
Man.l Nicolas — 003
Ant.o Cadenas — 003
Man.l G.a — 003
Fran.co Gonz.z — 003
Clem.te Blanco — 003
+ Esteban G.a — 003
+ Fran.co Gutierrez — 003
+ Josef Sanchez — 003
+ Jul.n Gonz.z — 003
+ Dom.l de la Vega — 003
+ Dom.o Fernandez — 003
Al.o Sanchez — 003
Gabriel G.a — 003
Jul.n de Ortiz — 003
Lor.o Soloa — 003
Estevan Mar.z — 003
Jul.n de la Rosa — 003
Mig.l de Mendoza — 003
Dom.o el Consejero — 003
Man.l Diaz — 003
Ant.o Gonz.z — 003
P.o Bustallo — 003
Jul.n Mar.z — 003
Fran.co Mascos — 003
Pedro Olmes — 003
29 Ant.o Fran.co — 003
30 Jul.n de los Rios — 003

93

36
003
036
159

1800
240
2040

50
27
100
25

50
12
100
50
600

16
28
44

Ayuntamiento de Madrid

Cargo

Data de los efectos que entran en poder del Sr. Fn. de Arilla D.r para la Reduta de los 500 hom.s bra. con que S.d sirve a su Mag.d el presente año de 1805 =

3-433-30 (11)

Ayuntamiento de Madrid

Ayuntamiento de Madrid

Cargo Gen.l que se hace a D.n Ant.o de Villarreal Ses.or Nombrado por Ad.o para la percep.n de los efectos aplicados para la leba y reduta de 500 hombres conque Ad.o a servido a su Mag.d (g.de Dios g.de) por su Acuerdo de 23 de Julio deste presente año de 1705=

Cargo

Primeramente se le hace cargo al dho D.n Ant.o Antonio de Villarreal de mill y quinientos doblones de a dos escudos de oro; los mismos conque han servido los premios para en parte de este servicio, para cuia percep.n se dio papel firmado del Sr. Corregor al dho D.n Agustin de Villarreal a favor de los Diputados de Ventas, q. valen; No

bentamill Rs. de Vellon —— 90 — Rs

Asimismo se le hace cargo de trezientos doblones de a dos escudos de oro q. ofrezio Graciosamente para dho efecto D.n Miguel de la Cueder a su cuio cargo estan por Arrendatario

90 —

Ayuntamiento de Madrid

Las Sisas de Carnes, los quales
a de percibir en virtud de Pagel
firmado de dho Sr Correg.r — 90 D —

Mas se le cargan Quatrocientos Do
blones de a dos escudos de oro, que
se han de sacar del Caudal de Ulloa
piezas para dha Leba, de que se a
despachado libranza a favor del
dho Dn Agustin de Villarreal en
25 de Agosto de este a.o — 480 — Rs

Asimismo de Duzientos Doblones q.e
estan consignados en los efectos
de la Casa de la Aduana de que
se a despachado libr.a en dho dia — 120 — Rs

Mas de otros Duzientos Doblones
que assimismo estan consignados
en la Sisa del Carnero del Rastro
de fuentes de que se le a despachado
Libranza en la misma forma en
dho dia — 120 — Rs

Asimismo de Cient Doblones que assi
mismo estan consignados en los
Vecinos de los Tenidos del Agua de
que se le a despachado libranza
en el dia en la misma forma — 60 — Rs

1620 — Rs

V. Pliego de Cargo 8 1620 — Rs.

Yd. mismo se le Cargan al
dho Dn Agn de Villareal = trezien
tos y zinquenta Doblones que al
de gezimos de Dn Miguel de Thos
tufar a cuio Cargo esta por Arren
damiento la Sisa de la Mieve
los mismos que sea obligado a
dar de Alcabala por la Prorroga
del dho Arrendamto que está con
zedida) para cuia percep. se le a
de dar Papel del Sr Correg. en
V. de Sepe de este al dos — 240 — Rs.

Yd. mismo se le Cargan al dho Dn Fs
Ant. de Villareal = Dozientos y
Quarenta y Dos mill Novezientos
y Veinte y tres r. los mismos en que
se a prorogado el dho en el dho ad
Thas Galtier por tiempo de tres
sentas y Quatro meses que sean de
Contar desde V. de Dz de el año que
de 1606. Satisfn de Sullio de el
dho no pr dejar de ser lo que toca
a la Satisfacion colectica por quedar
Satisfazion a Cargo de dho Dn
Manuel Galtier por lo que toca a dho
tiempo — 242 0923

242 0923

Ayuntamiento de Madrid

4250923

Ayuntamiento de Madrid

Ayuntamiento de Madrid

Ayuntamiento de Madrid

Datta

En el dho. mes de Nos. y g.º el dho. Papel del Correg.r 6D600 r.s los 5D600 r.s la chanó hasta Bravos los hombres q. salieron el 10 r. que dieron a los Cap.nes de Milicias de Carga y los los Entregaron a los Sargentos — 6D600 —

En dho. dia q. otro Papel del Correg.r pago 2D626 r.s = 100 de la mochilla del Pelo de 12 Polvaras trechadas = 24 de Bpo. tacaja de tambores = 300 de Mosquetes de Alpargatas = 286 de Pedrero de fuego para uno de los Soldados 96 de Mozos para hacer los fuegos y los Cerrados — 2D626

En el dho. mes de Nos. se dio de libranza a los Bordadores del Rey de 50 Ponchos bordados y 50 tapa fuegos de Dolera — 2D800 —

Importe de Azeite y Carbon del guardas de los 2 meses del dho. — 3D940 —

y Mes de Nos. Importe — 4D.92

Importe Alma de Dios — 20D038

Ayuntamiento de Madrid

Soldados		
120	Dr.o de los 80 hombres q.	20 D. 38
80	salieron el dia 28 de Nov.e de 1806	3 D 840 —
80	el de los 80 q. salieron el dia	4 D 320 —
80	23 de Nov.e de dho año	
40	el de los 80 q. salieron en 20 de dz.e	4 D 320 —
Suma total del 1806 400	de dho año	
	el de los 40 q. salieron en 10 de dz.e	1 D 920 —
	de dho año	
	las entradas q. hanos hecho con	46 D 769 ½
	posterioridad q. salieron hasta el dia 25 de	
	Febr.o de este año 1806 inclusive	
	A sus de tropa q. los 500 hom.s	
	de dho.s se les despacho transito de	145 D 200 rs
	2D 12 D. obleas q. hacen	
50	el Dr.o de los 50 hombres q.	2 D 100 —
	salieron en 1.o de Febr.o de 1806	
50	el de los 50 q. salieron en 26 de dho	2 D 550 —
500 soldados	mes de Febrero	
		231 D 851 ½

Ayuntamiento de Madrid

Ayuntamiento de Madrid

Ayuntamiento de Madrid

Ayuntamiento de Madrid

Ayuntamiento de Madrid

Ayuntamiento de Madrid

Ayuntamiento de Madrid

De los 130 vestidos que entregó Juan de Rosa segun diviçiçiçi

Mas en otras Plazas Caballeros

Salieron de hombres en todos

Oficiales	———	40 —
Dos Sargentos	———	02
Un tambor	———	01
		43 —

Ayuntamiento de Madrid

Ayuntamiento de Madrid

Ayuntamiento de Madrid

Ayuntamiento de Madrid

Ayuntamiento de Madrid

Asiento de Plazas desde 23 de Nov.re
de las 5 la tarde hasta

Quedaron 16

Lunes 23 de Nov.re

Joll Manuel Fr.co Al de Salg.o hijo de Fr.co Sal.z
alto, pelo castaño pelado cara
redonda 25 a.s

Joll Manuel Al de la Vega de pecho de
hijo de Fr.co med.o cuerpo pelo
negro morena 20 a.s

Al Juan Al de Vidueiro obpo de Sevil.a
hijo de P.o med.o cuerpo pelo
castaño obscuro 24 a.s

Al Fran.co Rubio Al de Velez malaga Alar
cor hijo de ellos med.o cuerpo
Ramos cara 22 a.s

Al Fran.co Antonio Al Alm.s Ramos de
Malag.a hijo de Andres buen cuerpo

3-433-30 (12)

Ayuntamiento de Madrid

Moreno, pelo negro, Zerrado &
barba Moreno 32 a.

Al Pº de la Buerta Alde Soto, de las Dueñas
Conzejo de parres, obpo de obredo
hijo de Ls Med, Cuerpo pelo Castaño
Vaxo, lampiño 18 a.=

Al Ds Joseph de la Alde Guadalajara
hijo de Pº Gª, mediano cuerpo
pelo Rubio Corto 24 a.=

Al Pº de la Carrera Alde Pardo Rubio,
obpo de Orense hijo de Andres Med
cuerpo Zicatur en la frente de 18 a.=

Al Bento Gons Alde Ma de Rubes
ar obpo de Orense hijo de Franco Gonz
cuerpo lampiño Rubio 24 a.

Al Antonio Gons Alde Ma de Mar obpo
de Orense hijo de Ls buen cuerpo Moreno
aplicado pelo Castaño 22 a.=

Al Juan Gomez Alde Romeros hijo de
Gabriel, alto lampiño 19 a.

Ayuntamiento de Madrid

Partes 21 de Nov

Al Martin Ruiz de la Villa de en Aragon. buen moso Zerrado de Barba Moreno 28 R

Al Fol. Juan Cuerbo de la Zuela de oficio hijo de D.º buen cuerpo pelo castaño obscuro Vaxilan 23 R

Al Fol. Domingo Dominguez hijo de mismo de Arzenegas de 21 su buen cuerpo Cara Redonda 22 R

Al Fol. Fran.co de la Rosa de Rey Carlos de Rosa hijo de alto Zacatecas de herida Cara 30 R

Al Fol. Fran.co Ruiz de Aguilar de Berfas en Aragon hijo de Joseph Med.o cuerpo pecoso de Cara 20 R

Al Fol. Fr.co de Paula en Mulan hijo de Fr.co Med.o cuerpo pelo Rubio ~~de mismo~~ Señal de herida en la mano Izq.a 23 R

Al Florlando Pasqual de la Cremona en Mulan hijo de Joseph Pasqual alto blanco de Cara Rubio pelo Castaño Vaxilan 19 R

Ayuntamiento de Madrid

Miércoles 25 de hoy

Fol. Fr.co Izquierdo Rl de Mr. hijo de Fol.
Mdo cuerpo pelo negro 20 R

Fol. Ber.do Perdiz Rl de Sevilla, tiene de cuerpo
hijo de Ant.o buen cuerpo pelo castaño
lampiño 22 R

Fol. Ant.o Rodriguez Rl de Ponferrada
estime obrero de Fr. hijo de Fran.co Mdo
cuerpo Calbo 36 R =

Rl Jacobo de Ortega Rl de Ntra Señora
de Rosario hijo de Dom.o Aun en el
Vaxm lampiño 25 R

Rl Fran.co Ortega Rl de Ntra Señora de Barcelona
Mdo cuerpo hijo de mismo pelo
castaño claro 22 R =

Rl Ant.o Mendez Rl de la Concepcion
obrero de Fr. Moreno hijo de Ant.o
18 R =

Ayuntamiento de Madrid

Jacobo o Santiago

Diego Diez de Alcaraz en Alcarria
hijo de
buen cuerpo pelo castaño claro señal
de herida de Cazadera 25 a.=
~~Q.º de Figueroa Alcalde de Figueroa Alcarria~~
~~hijo de Dom.º med.º cuerpo pelo~~
~~castaño 20 a.~~
Q.º de Figueroa Alcalde de Pontebedra hijo de
Dom.º buen cuerpo nariz afilada pecho
de viruelas 20 a.=
Fran.º del Coral Alcalde Borguero en Coruña
hijo de Dom.º med.º cuerpo pronuncia
pelo castaño 20 a.=
Q.º Lopez, Alcalde de Illescas hijo de Pablo
mediano cuerpo con un lunar sobre
el labio 18 a.=

Dom.º 28 de Nov.re

Fran.º Sanz Alcalde de Alcon Junto a Sorie
hijo de Gaspar med.º cuerpo pecaduz
en la frente 20 a.=
Fran.º Ruiz Alcalde mora Junto a Tole hijo
de Dom.º med.º cuerpo pomezcoso de viruelas 18 a.

Ayuntamiento de Madrid

Gaspar de Manazenada Alde de
Sebastian de los Reyes hijo de Urbano
mal cuerpo pecoso de Ormelas las
frios 18 d =

Lunes 30 de abril

Martes 1 de Mayo

Al Fran.co Nieto Alde toledo hijo de Fran.co
mal cuerpo Ricardo Canblanco 12 d =

Al Fran.co Gomez Alde de Portomarin hijo de
Dom.go albañil negro Can colorado

Al 25 d
Dos fr.z Alde de Palazuelos hijo de Pedro
buen cuerpo Vermilamp. pelo castaño
obrero 24 d

Al Fr.co Alvarez Alde de Salamanca de Reyes
hijo de Fran.co pecoso de Ormelas 20 d =

Al Fran.co de la Alde de la Villa de Ribe
obispo de Astorga hijo de Fran.co buen
cuerpo Vermilamp 20 d =

Al Benito Fr.z Alde de Astorga de mes en el Pierzé
hijo de Alb.o buen cuerpo lamp 20 d =

Ayuntamiento de Madrid

Miercoles 12 de dz.

Al Pn.º Ferrandiz Rel de 12 Ebr. hijo de Pn.º
buen cuerpo pelo castaño tamp. 26 D
Al Ls. Moreno Rel de 8 flor en pecho
hijo de Ygo. mert. cuerpo pelo castaño
tamp. 12 d.

Al Leonardo Jamon Rel de Grotole en Toledo
hijo de Dm.º med. cuerpo pelo castaño
obscuro 10 d.

Jueves 3 de dz.

Al Pn.º Rel de Ovejero hijo de
Diego Sebastian med. cuerpo
terrado de Barba ojos azules 10 d.

Al Dmo. Cuesta Rel de Garguera Obispado de
Cuenca, hijo de Pn.º buen cuerpo ojos
de dos pecas Trabajador 33 a.

Al Jos. Rel de Colmenar de Arroyo Cercanias
hijo del mismo med. cuerpo pelo negro
pecas de Trabajador 12 d.

Al Fran.co de Barquero Rel de Villadarias en Galicia
hijo de Fran.co buen cuerpo tamp. ojos pardos
negros 12 d.

Ayuntamiento de Madrid

Viernes 15

Al Don Fr. N de Ferrones obispo de
Osma hijo de sus buen cuerpo pero
lleno lamp. pelo castaño 24 R

Fran.co de San Joaq.n N de Villavicencio
en Card.l hijo de Dionisio buen cuerpo
pecas cara pelo castaño 20 R

Sabado 16 de dic.re

Dom.o
Lunes
Martes Nada

Miercoles 9 de dic.re

Vr.te esteban N de la Huerta de Murcia
hijo de P.o esteban buen cuerpo pero
de Barba 300 R =

Al Vr.te Jacome N de Napoles hijo de
Nicolas mi.o d.o cuerpo pelonegro lunar
blanco en la cabeza 24 R =

Ayuntamiento de Madrid

Al Mn. de Rugama Al de Burá en
Alcance hs. dl mismo mes cuerpo
pelo Cartaño largo 18 d.
Al Mn. Yoñ. Al de hs. de Dubaná
otro delgado hijo de Andres, fuer
cuerpo ticatrís en la frente 20 d.
Al Pe. Perez Al de Joseph Sundo de
hijo dl mismo buen cuerpo lampiño
pelo Cartaño 20 d.
Al Mn. Fr. Al de Zegales Tierra de Campos
hijo de buen cuerpo pelo Castaño
pecoso de Muelas 25 d.

Hubes sido

Vernes Al de Diz

Al Mn. Antonio Al de Salamanca
Lebadero pelo hijo de su mes cuerpo lampiño
p.hiado 18 d.
Pe. de Roman Al de Ayeda hijo de
los mes. cuerpo moreno 22 d.
Fr. Leonardo Surte Al de Zaragoza hijo de
Joseph. mes cuerpo lamp. 18 d.

Ayuntamiento de Madrid

Joseph Alvarez Al. de Fuenlabr.
en Calatayud hijo de Pº Med. Cardenas
labrador 19 d.

Al Pablo Xxpn. Al. de Calatayud hijo de
Juan buen cuerpo Rubio pelo Rubio
Cartaño 20 a.

Al Bar.me Arqueta Al. de Tarazona hijo de
Dn. Redondo de Casa Rubio Varni
labrador 19 a.

Al Bar.me Matheo Al. de Antillon
Reyno de Aragon hijo de Matheo Ber
illon Med. cuerpo Cara a Capona do
pelo Rubio 18 a.

Al Phy. Aguavelo Al. de Jaca en Aragon
hijo de Dom. Med. cuerpo Varni
labrador 20 a.

Al Esebar Phy. Al. de Valencia hijo de
Phy. Bet. Med. cuerpo Lampiño
pelo Rubio 18 a.

~~Al~~ Pedro Lopez Al. de Abamara hijo de Bernardo
Lopez de 24 Med. cuerpo zeja grande por
bladar-jos grandes 18 a.

Al Bar.me Guerrero Al. de Alg. hijo de Matheo
alto Rubio 24 a.

Ayuntamiento de Madrid

Clauado R de Diz

fol. Iuº Alferez R de Baeza hijo
del mismo moreno buen cuerpo
Zerrado de Barba Rubio en el ojo

Fr. Io de Clemente de
la Orden de Nra Sra de Merced
Calatrava, calificador del Sto Oficio alto
pelo castaño campo Vad

fol. Iuan de Herrera R de la Cruz hijo
de Esteban Ynes de cuerpo Alto pelo
castaño Nigro Vad

Dom. Sebastian de
Luner Ygles

Fr. Hortor R de Herrera en la Orden
fol. Ynes de Ynes Ynes cuerpo moreno
hijo de dicho pelo castaño obrero 23 a.

fol. Iuan Sanchez R de Cazeres extremeño
hijo de Iuan Ynes cuerpo Zarco barbi
pelo Rubio en Norca de 18 a.

fol. Iuan Juan R de Mabelga obispado de
Leres hijo de Iuan Moreno campesino

Ayuntamiento de Madrid

Rs. a Rl. de Vn. D. —
Rl. Joseph Fran.co Rl. Sevilla hijo de
Sra. y Mrd. Cuerpo 12 cuartos en el
frente 19 D. —

Marzo

Rl. Homero Rl. de Mexorada Fere.a
de Alabesa, hijo de Fran.co Mrd.
Cuerpo pelo Mayor 18 D. — Vn.

Camp.

Rl. Andres, de Muzer Rl. de Soto el de
Monta, en Galicia hijo de Dom.o
Mrd. Cuerpo Moreno, Vn.

Sla. 12
1040
1200

Camp. 20 D.

Rl. Andres, a Rl. del Corrico Sgto. D.
Punta hijo de Joachin Rl. de la de
Mrd. Cuerpo Camp. Moreno Rabio
18 D. —

Ayuntamiento de Madrid

Mercoles 16 dos

A la Gran de los dos, M.l de Cartagena
hijo de Jose Mathias Moreno
Jube en el dos dos pelo negro 1 D.
Joseph de Sierra M.l de Madrid de
Rioseco hijo del mismo Med. Cuerpo,
+ seis Varas lienzo pelo Castaño claro
2 D.=

Dos Gabriel Hernandez M.l de Zaragoza
de Mesa de Rio hijo de Joaquin Med.
+ Cuerpo pelo Castaño obscuro 2 D.=

Jueves 17 dos

Santos de Rosa M.l de Valdeolivas en el
+ Extremadura hijo del mismo Med.
Cuerpo Varas lienzo pelo negro 2 D.=

A el Man.l Ximenez M.l de Zaragoza hijo de
Andres Med.o Cuerpo ~~Legitimo~~ de Vista
Corelos Cl.go pelo Castaño 2 D.=

A el Man.l Carrascon M.l de Zaragoza hijo de
Jul.n Alvarez Med.o Cuerpo pelo Castaño

Ayuntamiento de Madrid

Varas lamp.s pele Cartaos lo D.=

Al Diego Conde Al de la V.a de tamaño
en Abajon tufo de dos med.s
Acesos pele Cartaño Clavos Varas
Rubrs 33 d.s = Baso

Al Fran.co Amor Al de Cubares en
Abajon tufo Rug.o Ozner med.s
Acesos Varas lamp.s 1) d.s =

Al Joseph Ballesc Al de Zaragoza tufo
de dos med.s Acesos Varas lamp.s
p.dos Cartaños obiere 18 d.s

Al Mag.l Acsla Altamirba Al de
Zaragoza tufo de dos med.s Acesos
Varas lamp.s 18 d.s =

Ayuntamiento de Madrid

Viernes 18 dexr

Fr. Alderpuerra Fr. de Valdemoro
hijo de Ignacio buen cuerpo Delgado
de Carabanchel 18 a =
Fr. Greg.o Ruiz del Puerto de Fr.
hijo de Fr. Ruiz buen cuerpo Carp.
18 a =

Sabado 19 dexr

Al + Bas.me Morellan Fr. de Olandez hijo
de Ant.o Morellan, Mes.o cuerpo
Campiso Rubio 19 a +

Al + Carlos de Contreras Fr. de Antonio en Boyeria
hijo de Po. buen cuerpo Vaqui Carp.
pelo Castaño claro, Ala =

Segueda Sr. Fte
Sr. S.
Sr. Sanchez
Sr. Flores

Don 2 de Don

1 Don Blanco de Ulloa de Salazar
hijo de Almirante Med. pecero de Ramales
36 R

2 Pardo de la Cerda de Carmed
obispo de Monteria en Hijo de Almirante
Med. Ricardo Carafa Ley da pel
Cartaña 36 R

3 Ypez de Lobzar de Cabrera hijo de Med
Mariscal de Alcedo pel cartaña
36 R

4 Joseph Maria de Cañamaque hijo
de Gaspar buen cuerpo e pecho
de Orejuelas 36 R

5 R Don Juan Quiroz de Ulloa hijo
abuzor hijo de Buen cuerpo
mozo e forzudo 1 R

Lunes 21

R 6 R Jaqueda de Valdez Salvador de Ulloa
junto a S. Ruf hijo de Don Lorenzo
cuerpo lampo pelo Cartaña Bricano
1 R

Sueldos 24 de Dz

Fol. 7 Fran.co de Santo Ma. de Cantabrana en Galicia hijo de Dom.s Med.r Pérez Camp.o pelo negro 19 a.s

Viernes 25 de dz

Fol. 8 Fran.co Sellés R.l de Cordova hijo de D.n Andres Med.r Rubio 34 a.s

Fol. 9 D.n Fran.co R.l de Serin obispado de Burgos hijo del mismo Med.r Lerial de hendaéncle mesillera 23 a.s

Domingo 27 de dz

Fol. 10 Alf.so Fran.co R.l de la gastera Junto con pertenecs de Ping Med.r Rezio moreno 23 a.s

Fol. 11 Matheo de los Reyes R.l de las Islas de Canarias hijo del mismo Med.r moreno claro pelo castaño 19 a.s

Fol. 12 D.n Diego R.l de Mz hijo de D.n Med.r Alcalde Elizondo pecorro de Ronda 20 a.s

Ayuntamiento de Madrid

Martes 29 de dho

13 Sn Bta Romar R. de Morelle
Reyno de Valencia hijo Almirno
buen cuerpo cara larga ojos negros
pelo castaño claro 20 d.

Sn Joseph Magoni R. de Paracuellos
tierra de Alcala hijo de Dn Mes
Rano cuerpo varia cara, pelo
castaño claro 26 d.

Miercoles 30 dho

Sn Ana Rodriguez R. de Dn Dn de Castro
reto en Casta hijo de Almirno Med.
pelo Rubio Rosado 16 d.

Sn Claudio Ruiz R. de Zegales
Diocesis Palma hijo de Dn Ricardo
en la Barba Rubio 18 d.

Sn Ymg Fra R. de Dn hijo de Dn Medrano
pelo negro mediano 19 d.

~~Sn Ana Alvarez R. de~~ Dom 3 de Nov de 1706

Sn Ana Alvarez R. de.

Ayuntamiento de Madrid

Fol 19 Juan de Villarroel, Abe de Palencia hijo de Alnuemo
20 S.
Fol 19 Agr Dres Fran Rl de

Fol 20 Sebastian Mans Rl de Quintana que
obo de Burgos hijo d Juan med pelo cartóno
Sorchoc. 20 S.
Fol 21 Jul Ant Molina Rl de Ptl de tapie
hijo de mismo med, moreno pelo negro
20 S.
Fol 22 Dom Marco Rl de Cordova hijo de
Joseph buen cuerpo campo pelo castañ. 22 S
Fol 23 Andres Perez Rl de Camilar hijo de Sus
a Salamanca hijo de Ptl med señal de
senda Clazefadra 20 S
Fol 24 Joseph Rodriguez Rl del Corral de Almeida
en la mancha hijo de mismo med. p e coro
de Orcadas, pelo castaño 18 S.

Ayuntamiento de Madrid

Fol. 25 Jul Perez de Ballecastro 8
el mismo buen cuerpo pelo negro canas
aplicada 39 a

Fol. 26 Andres Martinez de Egenol, en
Galvizastro de su buen cuerpo pelo
castaño 25 a

Sueldos de 1806

Ayuntamiento de Madrid

Viernes 8 de Nov.re de 1806

Al Lucas Vetorillo N.tl de Montehermoso en Extremadura hijo de Sebastián Med.o Moreno Varón Lamp.s 19 d.s

Al Pedro Canaro N.tl de la Almegueda tierra de Trujillo hijo del mismo alto de la Redondo Moreno pelo Castaño 19 d.s

Al Don Vidal N.tl de Medina de Ingalaterra hijo del mismo Med.o Moreno Lamp.s pelo Castaño obscuro

25 a.s

Al Cosme Fran.co N.tl de la Mata en Asturias hijo de Joseph Med.o Rubio lunar en el Carrillo Izq.do 20 d.s

Al Fran.co N.tl de Ayala en Asturias hijo de Thomas Med.o Rojo pecoso de Manchas en la Barba

Ayuntamiento de Madrid

Don Fr.co Xher 1 R.l 2 R.s

Al D.n Ant.o Sarm.to R.l de 2 R.s
trigo el otro hijo de Sing.
buen Ares blanco de Cra 16 R.s

Al Ang.l de Grasia de R.l Cerrada
en Viero hijo de Esteban Med.
Aumos y sorgomales 18 R.s

fol. Joseph Lopez R.l de Sevilla hijo de
Man.l alto moreno tang.a 12 R.s

fol. Mathias Barrientos R.l de Valladolid
hijo de Dn Med.o Perez tang.a
pelo castaño 12 R.s

fol. Dn Fr.co Carabajal R.l de Soto es
Asturias hijo de Adrian buen
Aspecto pelo negro moreno 2 R.s de
2 R.s

Al Joseph otro Vibora R.l de Segovia
Rigor hijo de Don Med.o tang.a
dudente de 25 R.s

Al Man.l Duarte R.l de Fuy en Galicia
hijo de Ber.do Med.o Como pelo Ca
taño 15 R.s

fol. Ang Man.l R.l de Alcala de henares hijo del mismo
Med.o Rubio y sorgomales 25 R.s

Al Bar.me Alb.z R.l de Brunete hijo de Sus alto
Rezio pelo Castaño 2 R.s

Ayuntamiento de Madrid

fol 8

Martes 12 dehen

Sus Fran.co R.e de la Lad de Palencia
hijo Almerno Medrano Cari ancho
fcho Cartaño obscuro 28 a

fol 8 Sus M.s Gelmorfo de Almer en
Galisia hijo de R.s Medrano Moreno
señal de horada en el Carrillo 32 a

Jueves
11 dehl

Sus Pasqual R.e de Milan hijo de
M.s Lorenzo Pasqual alto cerrado de
Vaba negra 28 a

Ayuntamiento de Madrid

Viernes 15 dhos

Al Pablo Rel de Luego de mulas
en el Reyno de Murcia hijo de Juan
Pablo buen cuerpo barriliento
mellado 18 a

Al Andres de Castro Rel de 18 hijo de
Ger.mo buen cuerpo pelo castaño
viz. 28 a

Al Pedro Albano Rel de Nicolas
Albano Ostalia hijo de Donato
alto moreno barba negra pelo castaño
obriano 24 a

Sabado 16

Al Joseph Rel de Dorea de
Campo Serna de Campos hijo de
Jos Rel pescador de Rinuelas legañoso
med. pelo negro 22 a

Al Alonso Gerez de la Parra de Mig. hijo de Mathe
med. bien encarado pelo castaño 22 a

Don Fl de Dios

Al Al Alvar Rel de Fr. de Latrias
hijo de Dom. mozo cara abultada
Lerma 20 a Carba 23 a

Ayuntamiento de Madrid

Lunes 18 de d.

~~Dn Pedro de la C. de Cañoveba de Navarra~~

~~Dn Dg de la C. de Cañoveba de Navarra~~

Dn Dg de la C. de Cañoveba de Navarra
de Ferrer hijo del mismo Med Rosa
por jornales 28 d.

Martes 19 de d.

Dn Br.me Corberol de Mozuro Rey.
de Navarra hijo de D. Juan Arzo vecino
Maestro de la 36 d.
Dn Alberto de Oret de Petanes obs.
de S.ta Cr.z hijo del mismo Med Rosa
Vermejo langs 20 d.

Dueber

Dn Dg. de Valle ca. hijo de Peta
Dn Dg. pelo Cartas obrero 18 d.
de Sr.a Dorg. de la Clarte. de Nibol
hijo del mismo Med Rosa pelo Cirú 18 d.

Ayuntamiento de Madrid

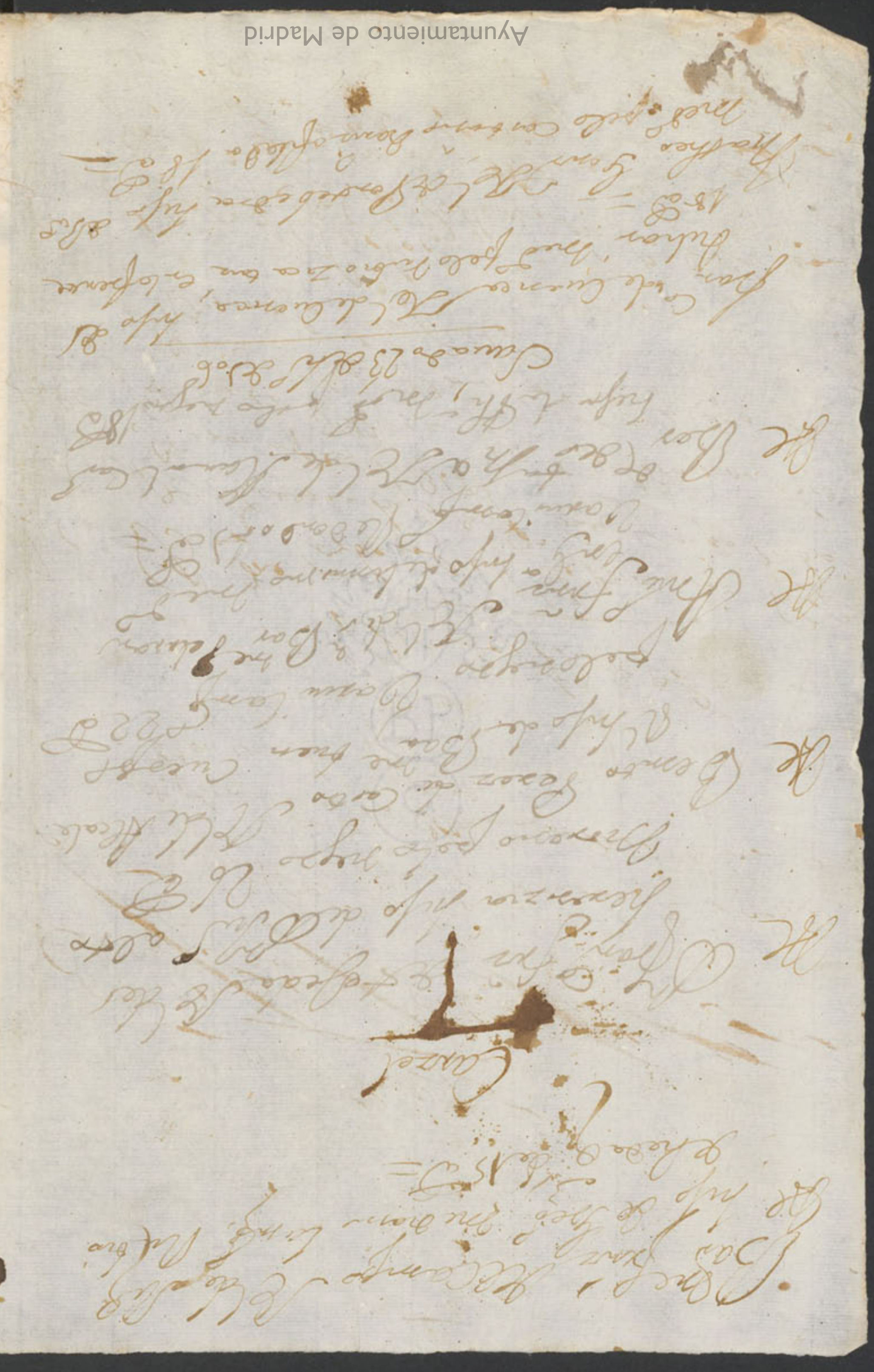

Bar^me Fern^z del Campo natl de [illegible]
Al hijo de [illegible] [illegible] [illegible] Rl [illegible]
[illegible] de 15 a^s =

Carzel

Al D^n Fran^co Fer^z de [illegible] natl de [illegible] hijo de D^n [illegible] [illegible] alto
[illegible] 26 a^s
moreno pelo negro

Al Benito Perez de Castro natl de Alcala hijo de Bar^me buen cuerpo 22 a^s
[illegible]
pelo negro

Al Ant^o Fran^co [illegible] natl de Bar^me [illegible] hijo de [illegible] med^o [illegible]
[illegible]

Al Ber^do de [illegible] natl de [illegible] hijo de [illegible] med^o pelo negro 18 a^s

Savado 23 de [illegible] de 1706

Fran^co de Cuenca natl de Cuenca hijo de [illegible] en la puente [illegible] med^o pelo rubio [illegible] 18 a^s =

Matheo Gomez natl de Pontebedra hijo de [illegible] med^o pelo castaño [illegible] 18 a^s =

Ayuntamiento de Madrid

Lunes 25 dichos

Fr. Thomas Thomas Fr. de Cangas de Tineo hijo de Dom Fr. Pedro Lamp.
Bronze 18 d.

Martes 26 dichos

Fr. Sebastian de la Barrera Fr. de Ribadeo Asturias
hijo de Dom bien Cuerpo con Pelo
don lo pelo castaño obscuro 30 d.

Fr. Thomas Garcia Fr. de Luzar de
obispo de Lugo hijo de Lucas 28 d.

Fr. Manuel Frs hijo de Fran. Fr. de Monforte de
25 d. Provincia 27 de dichos

Fr. Alfonso Leriano Fr. de Tineo Asturias
hijo de Juan Cuerpo pecho de Trinchera
Pluma 22 d. El Elpada tuerto en Castilla
Cuadernos
la Vieja hijo de Pedro Pedro Fr. Pedro
Castilla dr. 18 d.

Fr. Juan Fr. de Sol hijo de Gabriel
la Ri. de Burgos
alto pelo castaño Cicatriz de herida de Cara
Bra 36 d.

Ayuntamiento de Madrid

Al Don Xpoval de Ayala, otaba en 1.0 5.
Mejor hijo del Sr. Mes de Campo pelo
castaño 18 d.

Al Juan de Hernandez Alcalde Mozo
Otaba en Carta hijo del Sr. pelo
castaño claro buen cuerpo, fue grande
30 d.

Marzo 29

Al Lorenzo Cornel n. de Burgos en flandes
hijo de D.n Juan buen cuerpo. Rubio pecoso
de Quinda 23 d. Sabado

Claudio del Castillo N.l de Burgos hijo de Bu
mudo lampiño pelo negro 18 d.

Al Lucas de Maldonado N.l de Guiñon
hijo de Jerg.o Med.o pelo castaño mollado
18 d.

Al Juan de Dorado N.l de Betanzos hijo de
Claudio Med.o pelo castaño obrero 22 d.

Al Carlos de Rodeles N.l de Betanzos hijo del
Med.o pelo negro Jaime Alcalde lampiño 18 d.

Al Andres Lopez N.l de Betanzos N.l hijo de Jerg.o
18 d.

Al Alo Roberto Zapatero Alcalde 18 d.

Al Joseph Perez Alcalde de Camilla en el Campo
hijo de D.n Mes lampiño 18 d.

Al Joseph Juan N.l de Cai Catalana hijo de Lazaro
Med.o lampiño Barrio Celbanes 18 d.

Ayuntamiento de Madrid

Ayuntamiento de Madrid

Miércoles 9 de feb.

Fr. Joseph Cadenas Maldonado en
Extremaz hijo de Dom. alto Roberto
mellado 25 d. =

Fr. Mann.l de Setuaín hijo de Fran.co
Pred.o pelo Cartaxo tomo 15 d. =

Fr. Nicolas de Herrera de Medrg
hijo de Joseph Mad.o pecero de Granel
Genal de herida en la pierna 28 d.

Fr. Juan Lopez Maldonado defunto de Fran.co
hijo de D.n Alex.dro Lerma tomo 18 d.

Fr. Lopez Maluenda en Galvez
hijo de Alex.dro Mad.o tomo 18 d.

Viernes 5 de feb.

Fr. Clem.te Flores Maldonado hijo de Bus.
Mad.o pelo Ayuntam.to tomo 18 d.

Sabado 6 de feb.

Fr. Joseph Alvarez de Segovia
hijo de Fran.co buen cuerpo Rubio
ojos azules 19 a. =

Fr. Esteban de Valdes hijo de Fran.co Mad.o Cart.
Fr. Fran.co de Valdes hijo de Fran.co Mad.o
Fr. Fran.co Ruiz del Valle de Arroyo en Extremaz hijo de Fran.co Mad.o
herida en la cara 22 d.

Fr. Diego de la Cerda de Granada hijo de Luis Mad.o
Cartaxo ojos pardos grandes 19 d. =

Ayuntamiento de Madrid

Entro en este hospital General a curarse de su enfermedad el dia 10 de Dre de 1705 y salio el dia 2 de Febrero de 1706 y por la verdad lo firme

Joachin Rodriguez

21
31
08
60

Ayuntamiento de Madrid

Sabado 5 de Febr.

Fr. Cadenas Mr. de Albornoz en
Extremas hizo de Dos alto Retorto
mellado 25 d.

Fr. Man.l de Setayle hizo de Rodo
medio pelo castaño tamb. 15 d.

Nicolas de Herrera Mr. de Mg.
hizo de Pretp. Med. pecho de Ermelin
Genet de Herrera en la Yerba 28 d.

Fr. Juan Lopez Mr. de Sillas alto de Red
hizo de D. Alex. Nieto tamb. 20 d.

Roger Mr. de Luque en Galvez
hizo de Alex. Nieto Med. tamb. de Lang. 18 d.

Viernes 5 de Febr.

Fr. Clem.te Blanco Mr. de Sillas hizo de Bus
Med. pelo negro Yorno 18 d.

Sabado 6 de Febr.

Joseph Alvarez Mr. de Segovia
hizo de Bras. de buen Cuerpo Rubio
o por azules 19 d.

Fr. Esteban Mr. de Valle hizo de Bras. Mr. tamb. 6 d. por
Fr. Bras. Gutz. de Valle de Arango en Navarra hizo de Bras. Mr. tamb.
Genet de Herrera en la Tierra Yerba 22 d.

Fr. Greg.o de la Cerda Mr. de Granada hizo de Alex. Mad.
tamb. por Pelo grande 19 d.

Ayuntamiento de Madrid

Junio 8 de 66

Fr. Al. Sanchez Fr. Alexandro Lesbedo
hijo de Pº Med. Vecino de Cuerpo
Romo No.

Fr. Gte Simon de Iturralde, Fr. de Ag.
hijo de Ns. Med. pelo Cartaño 22 d.

Fr. Gabriel Gª de Ag. hijo del mismo
buen cuerpo Vecino de Borba pelo
Cartaño 32 d.

Fr. Ns de Ojinaga Fr. de Burtuma es
Urtaza hijo del mismo del lo Campo
Roa.

Fr. Lopez Soloa Fr. de Abadiano Albarez
hijo de Bar.me Med. Vecino de Bab
33 d.

Fr. Antonio Martinez Fr. de Longui
en Castillo hijo de Ns Med. Cam
pelo Cartaño 22 d.

Fr. Ns de la Nora Fr. de Barr.no hijo de Pº
Bar.º Med.º pelo Mutrio Carcan de Esq.

Generales de Dho

El Mg.r Mendoza Fol. de Burgos
hijo de Pedro, buen cuerpo, pelo
moreno barba negra, tenida 36 d.

Juebes de Feb.o

El Dn. Alonso Fol. de la Orden de los
Enobiedo hijo de Antonio Med.
pelo castaño 26 d.

Fol. Bent.a de Zelaya Fol. de Atoria
hijo de Dn. Med.o Cani
lla de Dn. 18 d.

El Dn. Dom.o Gonzeyro Fol. de S.n Juan
obpo de la Coruña hijo de Ur.te Med.
pelo castaño blomo 18 a.

Ayuntamiento de Madrid

Viernes 12 de Febr.

El Alferez Diaz del Solan a hs
de Thome, Me de Campo pelo Castaño
obraro Cosa 18 —

El Sgto Ala Ordoñez en Galicia
hijo de Bar.me Me de Ojo en la
Barba 8 a —

El Garcilo de la Cruz hijo de
Me de Campo 20 a —

El Julian de Mora n. de Toledo hijo de Jmismo
mediano buena Cara pelo castaño 20 a

Sabado 13

El Antonio de Cuenca Montañes
Alcor. hijo de Bar.o Me de pelo castaño
Zerrado de Barba 23 a —

El Pedro Portillo de Soria, oficial de lugo
hijo de Dn Juan Cuerpo Delgado mejorado
a bultado de Cara 18 a —

Ayuntamiento de Madrid

Lunes 15 de Feb.o de 1806

A Joseph Sanchez de Llanedo
Canal Principado de Asturias hijo de
Mad.d Cant.s 18 d.s =

A D.n Fran.co Hernandez de Delegares hijo de
mismo Mad.d Castellano, Cant.s

10 d.s

A D.n Gabriel de Aguirre
D.n de Val.a hijo del mismo
Hacendado Cant.s 18 d.s

A D.n Fran.co Navarro de
Albacete hijo del Sr. M.d
Thomas Sforzenda 16 d.s =

A D.n Jos.h de Lugo de Neffiers
Cant.s 8 d.s de Leon hijo de Thomas Mad.d
8 d.s =

Ayuntamiento de Madrid

Octubre 18 de 1665

Al Dor Marcos M.de Setaçee
hijo de D.n Marcos Olmedo, med
lamp. 18 d.

Dn Gabriel Montur M.de Zaragoza hijo
de Dn Gabriel, med lamp 18 d.

Enero 19 de 1666

Al Dn Roldan M.de la Torre en el Alcanié
hijo de Al.o Med.o ojos azules 33 d.

Al P.o de Olver M.de Murcia hijo del mismo
alto Verde moreno pelo Rubio 11 d.

Dom.o 21 de Feb.o

Al Dom.o de la Uña M.de Cuenca obispado de
obispo hijo de mismo 22 d.

Dn Dn de Huercar M.de Huercar en Aragon
hijo de D.n Med.o lamp moreno 30 d.

Ayuntamiento de Madrid

Lunes 22 de Febrero

Fol. 5

Fr. Pedro Gomez Alcalde Pallo
hijo de Almuerzo a Dn. Fran.co
pelo Cartaño 18 d.

Fr. Ant.o Perez Alcalde Burgos hijo
de Pedro Abr.o buen Cuerpo Cari
Redondo Camp.o Rubio 20 d.

Fol. 5v.o

Fr. Dom.go Alcalde Ruiz hijo de
Dom.go Ruiz med.o Camp.o pelo Rubio
18 d.

Fr. Ant.o Sanz Alcalde Mondeñ.o obpdo
Alcalde Mondoñedo hijo de Joseph
med.o Moreno pelo Cartaño
24 d.

Don Fran.co Alcalde S.ta Marta obpdo
Carn.l Mondoñedo Concejo de Frame
Alcalde hijo de Fr.co med.o Camp.o 18 d.

Fr. Dom.go Perez Alcalde de Ruiz
Bar.o Burgos hijo de Juan med.o opos
tiernos Camp.o 18 d.

Fr. Ant.o Alcalde Aguilar de Campos
hijo de Almuerzo buen Cuerpo Cari
Redondo pelo Cartaño 19 d.

Ayuntamiento de Madrid

Miercoles 11 de Feb.

Don Sanz Fr.co de Sotoboro es
Aragonl. mro. de Dn. Mud. Moreno
Campiro pelo. Cartone 1.ra

Ayuntamiento de Madrid

Ayuntamiento de Madrid

Reseña delos Soldados que salen para Badajoz oy 10 de Febrero de 1762
a Cargo de D. Pedro Pinzon
Alferez D. Ben.to Aguado

1 Manuel Antonio de Yoarte Natural de Bilbao hijo de Antonio
mediano Señales de herida en la frente, diez y ocho a.
2 Santiago Flores Natural dela Villa delos santos en Estremadura
hijo del mismo mediano trigueño lampiño pelonegro diez a.
3 Juan de espinosa Natural de Valdemoro hijo de Ygnacio buen
cuerpo delgado de Cara lampiño diez y ocho a.
4 Gregorio Franzisco Ruiz Natural del puerto de santa Maria hijo
de Juan mediano ojos chicos lampiño diez y ocho a.
5 Francisco Rodriguez Natural de Santiago de parada Obispado
de Iuy hijo de Juan mediano zerrado de barba veinte y cin
co a.
6 Pedro Fernandez Natural dela Villa de nuzeda Obispado de a
torga hijo del mismo mediano pelo castaño enzendido de ojos a
bedad de veinte a.
7 Franzisco Antonio Martinez Natural de nabelgas Obispado de
tinco hijo del mismo moreno lampiño veinte y quatro a.
8 Manuel Sanchez Natural de Cazeres en estremadura hi
jo del mismo mediano Zarrio lampiño rubio pelo en
roscado diez y ocho a.
9 Franzisco Martin de Aguilar Natural de mora Iunto a
Toledo hijo de Juan pequeño de Cuerpo Dorno pecoso de
Viruelas diez y ocho a.

Ayuntamiento de Madrid

SELLO QVARTO, DIEZ MA
RAVEDIS, AÑO DE MIL SEIS
CIENTOS Y NOVENTA Y SIETE

10 Domingo Blanco Natural de Santiago de Galizia hijo del
mismo, mediano, pecoso de Viruelas treinta y seis A=

11 Francisco dela Costa Natural de San Cosmedo Obispado de
Mondañedo hijo del mismo mediano Ticatriz sobre la ze
ja yzquierda pelo Castaño treinta y seis A=

12 Gregorio Salazar Natural de Madrid hijo de Antonio
mediano Nariz afilada pelo Castaño treinta y seis A=

13 Joseph Martinez Natural de Canarias hijo de Gaspar
buen Cuerpo pecoso de Viruelas treinta A=

14 Thomas Ludeño Natural de Ysar Junto a Burgos hi
jo de Pedro buen Cuerpo moreno Ojos grandes treinta
y quatro A=

15 Agustin Taguada Natural de san salbador dela Ca
Junto a santiago hijo de francisco buen Cuerpo lampiño
pelo Castaño obscuro treinta y dos A=

16 Francisco de Lirie Natural de Ponteberdra en Galizia hijo
de Domingo mediano Vezio lampino pelo negro diez y
nueve A=

17 Francisco Tello Natural de Serin Obispado de Oviedo

Ayuntamiento de Madrid

Diez maravedis.

SELLO QVARTO, DIEZ MA-
RAVEDIS, AÑO DE MIL SEIS-
CIENTOS Y NOVENTA Y SIETE

Dixo del mismo mediano señal de herida en la mexilla
derecha veinte y tres a=

18 Alonso francisco Natural dela Parrera Junto a Orofesa
bixo de Miguel mediano Vezio moreno veinte y tres a=

19 Marcos delos Santos Natural delas yslas de Canarias
bixo del mismo mediano moreno flaco pelo castaño du
y nuebe a=

20 Ygnazio de Loyola natural de madrid bixo de Pedro
mediano pecoso de Viruelas veinte a=

21 Juan bautista pomar Natural de Morella Reyno de
Valencia bixo del mismo buen cuerpo Carilargo ojos
chicos. veinte. a=

22 Joseph anagones Natural de Paracuellos tierra de Alcala
bixo de Vicente mediano Varui lampiño pelo castaño claro
veinte y seis a=

23 Antonio Rodriguez natural de san Pedro de Castañeda
en Castilla bixo del mismo mediano pelo rubio rosno de
oz y seis a=

24 Claudio Prior Natural de Zigales Junto a Valladolid bixo
de francisco zucariz en la barba rubio diez y ocho a=

Ayuntamiento de Madrid

25 Miguel fernandez Matural de Madrid Bixo de Pedro me
diano pelo negro mellado diez y nueve A=

26 Antonio albarez Matural de

27 Agustin diaz fernandez Matural de

28 Sebastian Martinez Matural de quintanaquis obispa
do de burgos Bixo de francisco mediano pelo Castaño o
jos cbicos veinte y quatro A=

29 Juan Antonio molina Matural del Puerto de Santa
Maria Bixo del mismo mediano moreno pelo negro
veinte A=

30 Domingo marcos Matural de Cordoua Bixo de Joseph
buen Cuerpo lampiño pelo Castaño veinte y dos A=

31 Andres perez Matural de Carrillas de abaxo Junto a
Salamanca Bixo de Phelipe mediano Señal de herida
sobre la zeja derecha veinte A=

32 Joseph Rodriguez natural del Corral de Almaden en
la mancha Bixo del mismo mediano becoso de heruelas
pelo Castaño diez y ocho A

Ayuntamiento de Madrid

33 Juan perez Natural de baiscas Bixo del mismo buen
Cuerpo pelo negro nariz afilada treinta y nueve a=
34 Andres Martinez Natural del ferrol en Galizia Bixo
de Juan buen Cuerpo pelo Castaño Veinte y Cinco a=
35 Manuel de Villazan Natural de Galizia Bixo del mis
mo mediano barui negro pelo Castaño Veinte y Cinco a=
36 Lucas Vetortillo Natural de monte hermoso en estrema
dura Bixo de sebastian, mediano moreno barui lampiñe
diez y nueve a=
37 Pedro Carrasco Natural dela almoguela Ciudad de Cruxi
llo Bixo del mismo alto Cari redondo moreno pelo Casta
ño diez y nueve a=
38 Domingo Vidal Natural dela Villa de Redondela en
Galizia Bixo del mismo mediano moreno Varui negro
Veinte y Cinco a=
39 Hornalado Lasqual Natural de Cremona en Milan Bi
xo de Joseph Lasqual, alto blanco Rubio 12 a=
Pablo Conel Coronel en 88 frent de 1106 Juan frez Natural de serin Obispado de Obiedo Bixo
del mismo mediano señal de herida en la mexilla dere
cha Veinte y tres a=
40 Cosme Gonzalez Natural de Montecerrubio de
[illegible] Cuerpo Moreno pelo
[illegible] en [illegible]
Joseph Mud Rubio Lunar Cnel Coronel [illegible]

Diez maravedis.

SELLO QVARTO, DIEZ MARAVEDIS, AÑO DE MIL SEISCIENTOS Y NOVENTA Y SIETE.

Ayuntamiento de Madrid

SELLO QVARTO, DIEZ MA-
RAVEDIS, AÑO DE MIL SE-
CIENTOS Y NOVENTA Y SIETE.

Ayuntamiento de Madrid

Ayuntamiento de Madrid

Señor Q. Ex.mo de Villar. Acabo de recivir orden de S.M. para q. marchen mañana los Cinquenta hombres a Badajoz; participóselo a Vm. para que dé providencia al suministro con q. se ha acostumbrado asistirles, de manera q. puedan hacer su marcha ahora competente. Dios G.e a Vm. m.s a.s

M.d y 25 Enero 25 de 1806.

Ayuntamiento de Madrid

Ayuntamiento de Madrid

Señor D.n Ig.o de Villarí. Hallome con orden para los Zinquenta Soldados que ay alistados marchen mañana la buelta de Badajoz, y a este efecto tendrá V.m participada esta noticia en los Cuerpos de Guardia, y dada la providencia que en estos casos se ha acostumbrado, disponiendolo de manera que a las seis de la mañana se hallen prevenidos de todo lo nezesario para pasar muestra, y ponerse en marcha ala hora señalada. Dios g.de m.s a.s Miércoles 3 Sep.re 806.

F.

Ayuntamiento de Madrid

150629 ~
60362
60529 —
180.049

460969 ~

Ayuntamiento de Madrid

Ayuntamiento de Madrid