

L-222-38

1859.

AYUNTAMIENTO CONSTITUCIONAL.

NEGOCIADO DE

Obras.

MADRID.

CLASE. Nueva construcción

Espediente promovido por

D. Hilario Zapata, como Contador de la Casa.
Dña. Condesa de Borneo, licencia para construir en el
Solar C.º de la Madera alta n.º 35, esquina a la del
Escorial n.º 15, manz. 4 b 2.

TENENCIA DE ALCALDIA

DE

Madrid.

Distrto de *la Universidad.*

*Para que tenga efecto la tira de
cuerdas solicitada por D. Mariano
Gajata en concepto de represen-
tante de la Peña, Sr. Gondea
de Borro en un solar de la pro-
piedad de S. G. situado en la calle
de la Madera alta, n.º 35, se ha
señalado el día 5 del corriente
a la una en punto de su tarde.*

*Lo que comunico a V. S. pa-
ra que con la mayor urgencia
se pasen los avisos correspon-
dientes al Sr. Gondea de
la Unión, al internado, su archi-
tecto y al Municipal del Cuar-
tel del Norte.*

Dijo

que a V. S. en L. en L. Madrid
3 de Febrero de 1849.

Ramón Díaz

Dilgado.

Señor Secretario del Excmo. Ayuntamiento.

E. J. Ford della Vivina.



Feb. 4/859.

[illegible]

torquata.
A. D. Furro Gray

Feb. 4/859.

Mo. Mamor de la tarde del día de mañana a la hora de la tarde de hoy, volviendo para el pie de la montaña de la (Mar) alta n.º 35, y lo mismo al p. sup. y a la izquierda. D. W. = Juanito García =

L. Vinta

Feb. 4/859.

Pintador de Policía Urbana.

Citamp Sautara, talura de la una de la tarde
 del día domingo para oír la tira de cuarenta. oír la
 F. D. Hilario y apsta la urbe de la C. D. J. J. de Bonno
 con objeto de castrar sus efectos de la C. D. J. J. de Bonno
 no. 35. repunta J. J. J. al datus y en el siguiente pág.
 concurren a este acto.

He

A este acto.
D. D. K. = Juanito Garcia =
Ayuntamiento de Madrid

Diseño de Fachadas de la casa que nuevamente ha de construirse en la manzana 463 de esta Corte, y calles que en cada una de ellas se expresa.

Fachada a la Calle de la Madera n.º 35 mod.º

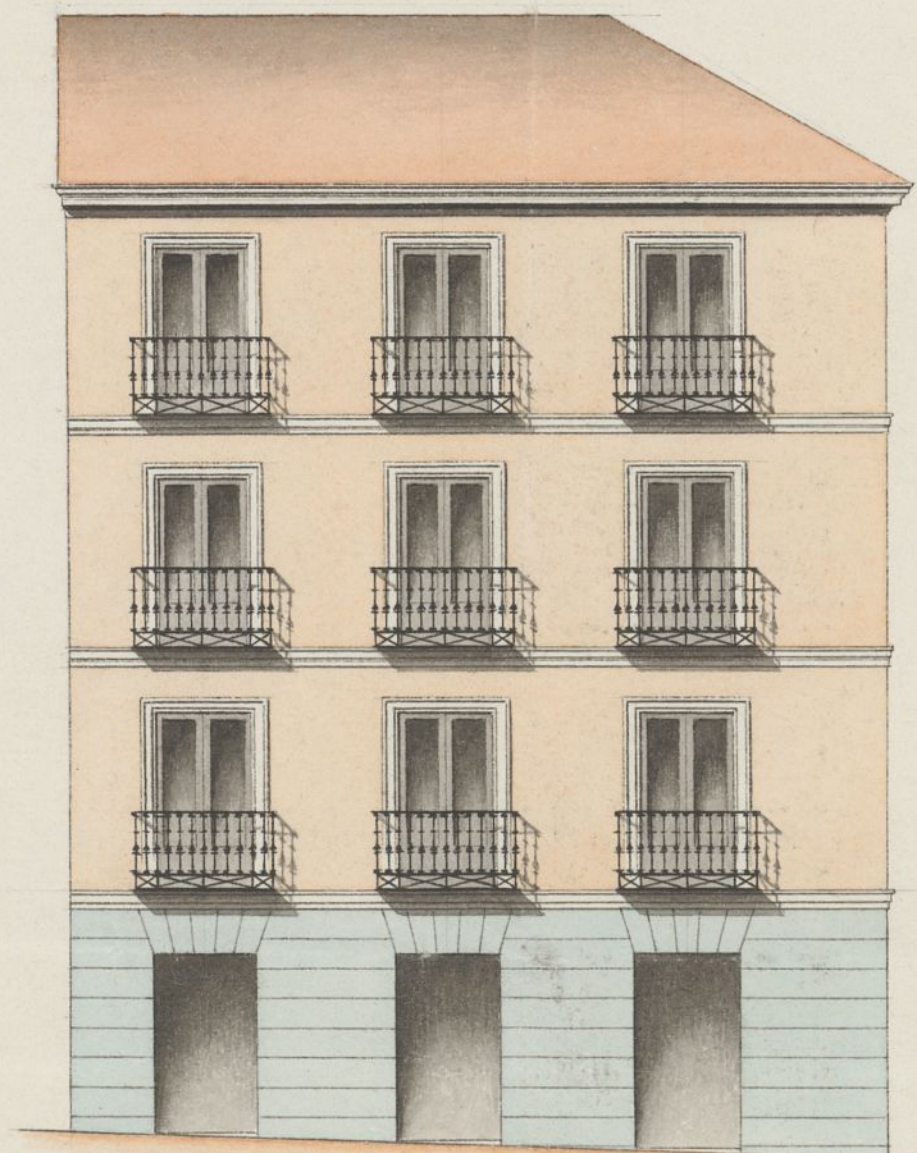

Fachada a la Calle del Escorial n.º 15 mod.º

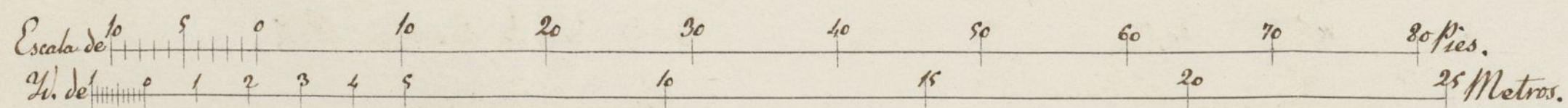

Madrid 24 de Enero de 1859.

Wenceslao Gavito

C. 293.

20- Reg.º al.º 1189.



Excmo. Ayuntamiento Constitucional de Madrid.

Don Hilario Zapata Contador de la casa de la Señora Señora Condesa de Bor-nos a V. E. como es en deber exponer: que con- viniendo a los intereses de V. E. y al mejor or- nato público, edificar una casa en el solar de V. E. situado en la calle de la Madera núme- ro 35. esquina a la calle del Escorial nú- mero 15. de la manzana 462. arreglando en- tero al dictamen de las fachadas que acompa- ño formado por el arquitecto D.º Benigno Gaviña mediante la aprobación de V. E. y por lo tanto

A V. E. suplico se sirva disponer que señale la alineación en que por las dos calles debe de quedar la casa y aprobada así como el plano, expedir la correspondiente licencia para dar principio a las obras.

Y gracia que espere conseguir de V. E.
Madrid 26 de Enero de 1859.

Hilario Zapata
Madrid 27 de ff

11 Enero de 1859.

Pase al Sr. Veniente de Alcalde del Distrito de la Universidad para que se sirva disponer que con asistencia del Excmo Sr. Regidor Conde de la Union, del interesado en Arquitecto y el Mermicista del Cuarte, se proceda al acto de la tira de cuerdas informando este ultimo del resultado, teniendo presente el artº 431. de la ord. de Policia Urbana y previniendo al dueño no puede dar principio a obra alguna sin la competente licencia.

El Alcalde Corregidor.

Miguel de Hector

Enero 3 de 1859.

Entreguese al Sup. 1º de P.O. para que presentandose en casa del Excmo Sr. Regidor Conde de la Union, se designe el dia y la hora en que haya de tener efecto la tira de cuerdas solicitada por D. Hilario Zapata

El Ven. Sr. Alc.

Ramon Diaz

Delgado.

Leído el subado 8. del corte
a la 1. de la tarde

El J. de la Union

Ma

Madrid 3 de Febrero de 1859.

De conformidad con el Excmo Señor Regidor Conde de la Unión se señala para que tenga efecto la tira de cuerdas solicitadas por D. Hilario Zapata contador de la casa de la Excmo Señora Condesa de Borja en un solar de su propiedad situado en la calle de la Madera, núm.º 35, el día cinco del corriente a la una de la tarde; a cuyo fin se hace oficio al Sr. del Excmo Ayuntamiento para que dirija los avisos correspondientes a las personas que hayan de asistir a dicho acto, entregándose inmediatamente al Inspector P.º de P.º para que lo haga al arquitecto Municipal con objeto de que informe de su resultado y prevenga al interesado que no puede dar principio a la obra hasta que se halle provisto de la competente licencia.

Afecto de etc.
R.º Díaz Delgado.



Nota } Con la misma fecha se puso y remitió
el oficio prevenido en el decreto precedente.

Don
Luis

Suplen de la Comisión de obras. Mandada la alineación que deve
observarse con arreglo a la aprobada por Real orden de 12 de Abril
de 1854 en la construcción de la fachada de la casa que se trata de
levantar de nueva planta por D. Hilario Zapata, como Contador
de la casa de la Señora Doña Condessa de Borja en la calle de
la Madera alta num.^o 35 con vuelta a la del Cuorial num.^o 15
manzana 463. Vuelta

1.^a Que la fachada de la calle de la Madera con arreglo a dicha
Real orden toma del terreno público por la esquina un pie y
por la medianería izquierda 7 pulgadas, que en los 40 pies y 10
pulgadas que ha de tener de extensión, en lugar de los 44 que hoy
tiene haun 32, 32 pies. La nueva fachada por la calle del
Cuorial, alineará con arreglo a la aprobada por el Excmo. Ayun-
tamiento con la prolongación de la medianería derecha de la
casa num.^o 9 y la esquina de la casa en cuestión, remetida
esta 2 pulgadas, resultando perder por la medianería de mano
derecha 9 pulgadas y por la izquierda o esquina las dos ya cita-
das, que en los 32 pies que hoy tiene de línea haun 37, 58 pies
que rebajados de los que toma por la calle de la Madera quedan
en 5, 26 - pies, los que a precio de 12 r.^{tas} importan
la cantidad de 63 r.^{tas} y 12 cent.^{os} que deberán abonar ^{de} al inten-
dado de los fondos municipales.

2.^a La altura de las fachadas no excederá de 53 pies 10 pulgadas

hasta la línea superior de la cornisa del alero, medidos por el centro de la fachada de mayor línea, debiendo tener la planta bajo 13 pies de luz por lo menos, formados del mismo modo y formando el ángulo de cubillo.

2.^a Que podrá construirse piso bajo con la altura ya dicha, principal, 2.^a y 3.^a siendo arbitraria la de estos tres pisos, siempre que no tengan menos de 10 pies de luz: Sobre la altura total señalada no se construirán aleros ni inferiormente bardillas corridas ni otras obras que las puramente indispensables para cubrir la casa, colocando debajo de las cornisas las bardillas maestras.

Comunicados los planos de fachadas formados por D. Manuel Gaviña, Arquitecto por la Academia N.^a de S. Fernando, los halló arreglados a los principios del arte y conformes con lo dispuesto en Real orden de 10 de Junio de 1854; en esta atención no veo inconveniente en que N.^a S.^a se sirvan conceder la licencia que se pide, observando en la construcción los diseños presentados y bajo las reglas siguientes.

1.^a Que los edificios han de construirse sobre terreno firme con pedernal vivo y mezcla de cal y arena, dándose 4 pies de espesor hasta medio pie más bajo del nivel de la calle, en donde señalándose medio pie de cada lado se sentará el canal general de cantaría de tres pies de alto por lo menos y otro tan de grueso, resultando dos hileras de muros en el punto más elevado de la calle y continuando estas a nivel hasta el más bajo, sin que falten en ningún punto de las fachadas.

2.^a Que sobre el referido canal y con un espesor requiera la fachada de fábrica de ladrillo y mezcla de cal y arena hasta la imposta del piso principal y de la misma fábrica los demás pisos, con inclusión de los arcos de puertas y ventanas y sin permitirle los entramados y muros de madera, señalándose por la parte inferior y proporcionalmente en cada uno, a fin de que resulte a la

altura del alero del alero de $2\frac{1}{2}$ pies de espesor, el cual podrá
juntarse a gusto del Arquitecto director, formando una cornisa
de piedra, de fábrica entablada y de madera decorada, sin el
cider de un vuelo regular, colocando o formando sobre el mismo una
carnal general de plomo para reunir las aguas y dirigir las a la
calle por medio de bajadas de plomo enteradas en los muros de fa-
chadas o en la parte exterior de ellas en los techos que formen
parallones sin mudar de su vuelo y procurando contribuyan al ornato
y duracion de las mismas, deviendo desaguar a la alcantarilla
general.

3.^a Que el vuelo de los balcones del piso principal no exceda de $1\frac{1}{2}$ pies
ni de uno los del 2.^o y 3.^o, dándoles a unos y otros $3\frac{3}{4}$ de altura y
al intervalo de los salientes o deditos, quedando recibidas las partidas
en el grueso de la pared un pie y mas de otro separadas de la luz
de los bucos.

4.^a En las puertas no habrá salientes ni peldaños que sobresalgan
del filo de las fachadas a fin de no entorpecer el tránsito público.

5.^a Las puertas serán de lomas de piedra barroquina de medio pie de
espesor y tres de salida, rematadas bajo la Variante que correspon-
da con mortero de cal y sin que queden abiertas luminarias orientales
a la Alameda, deviendo estar cubiertas entre las molduras de las puertas
o a plomo de los bucos.

6.^a Se observarán las fachadas siguiendo un buen orden de cons-
trucción, pintando al otro de un color claro las puertas, colocan-
do sobre la del portal el num.^o de la casa. *XL*

7.^a El Arquitecto del Cuartel podrá siempre que lo faga por con-
veniente reconocer la obra, estando ademas los dueños obligados
a dar aviso sentado el recibo de cantería, llamado el piso principal
cuando la fachada se halla coronada con el alero y por ul-
timo despues de totalmente concluida la obra, con objeto

de Navarra si se encuentra en estado de alquilar
8.ª En la construcción de andamios de las fachadas se hará que las almas
sean de serenos colocadas en medio de los muros a espesor de las
de los entornos que cubran a la línea de los muros medianeros para
que no resulten molestias en las fábricas, siendo las juntas de ma-
dros de a' 6 y los tablones de buena calidad sin nudos saltadores, po-
niendo tres cuando menos en el ancho de cada andamio, cuidando
el arquitecto no se carguen demasiado con los materiales y para evitar
en lo posible todo incidente desagradable se colocaran maderos de a' 8
o de a' 10 entre las almas que sirvan de antepechos o varandillas, elevan-
dolo de los tablones unos 4 pies, guardando esta precaución mas
particularmente en el sitio donde se trabaja al penacho que se for-
mara con toda solidez, procurando el estado perfecto que los anda-
mios interiores se guarden segun arte para evitar desgracias. X

Madrid 6 de febrero de 1859.

José María Sánchez

Excmo Sr.

No encuentra reparo la Comision de Obras en que
se conceda a D. Melanio Zapata, como Contador de
la casa de la Escma. tra. Condesa de Pornos la
licencia que solicita para edificar de nueva plan-
ta la situada en la calle de la Madera n.º 35.
con vuelta a la del Escorial n.º 15. a calidad
de ejecutarlo en los terminos y con las condi-
ciones que en su precedente informe expre-
sa el Arquitecto Municipal.

Ma-

añal 9. de Febrero de 1859. =

Malobon

San Salvador y
Alonso

Seguimont

Recurato

Madrid 10 de Feb. de 1859.

En Ayuntamiento
conforme con la Comisión

Febrero 18

Con el Hon. Ayuntamiento

Hector

C. J. Libenacho de la Riva

120
M. 4/859.

Obras de

C. J.

Se remite p.^a de aprobacion el
expediente de construccion de la
falle de la Madera alta, con
resulta de el Excmo. p.^a de
p.^a de la C. J. de la Riva de Bonny.

Tengo el honor de acompañar a V. E. el
expediente suscrita en el Ayuntamiento
a' virtud de D. Mariano La Parra
conformada de la C. J. de la Riva de
Bonny. che construccion de la falle de la

alta Madera alta n.^o 35. Pignia de el Excmo. n.^o 15, ~~esta~~
cerca del que ha deliberado ya de Municipalidad, a fin de que
recaiga la aprobacion superior convenientes y no remita de
planos de alineacion de estas calles, el de aquella p.^a de la Riva
aprobada en Real C.^a de 12. de Oct. de 1854. y el de esta
p.^a de la Riva de Bonny en 9. de Oct. ultimo p.^a de la Riva de
siguiente p.^a de la Riva de Bonny. de la Riva.

Don D. = D. de la Riva = Duque de Gato =

Exmo. Sor.

Administracion
14.80/0
Policia Urbana.
1.º 198.

Abril 11

Remitase el plan
no y dese cuenta al
Exmo. Ayuntamiento.

Hecho

Por el Ministerio de
la Gobernacion del Reino
se me comunica por fha
y del actual la Real or-
den siguiente:
"Exmo. Sor. - De
orden de S. M. la Reina
(Q. D. G.), comunicada por
el Ex.º Ministro de la
Gobernacion, reclama a
S. E. el plan original
no y dese cuenta al y copia de las aboliciones
de la calle de la Ma-
dera para que originen-
dole del Ayuntamiento
de Sta. Capita, le remi-
ta a su Ministerio,
a la mayor brevedad,
a fin de q. cuando el es-
pediente de edificacion
de la casa o la Condesa
de Pozos en dicha ca-
lle y la del Escribano
ta los efectos oportunos.
Y la transcribe a

P.E., para su conocimiento
señalo, el a la Corpora-
cion Municipal y
efectos consiguientes.

Dios que. a P.E. m.
a. Madrid 9 de Abril
de 1859.

H. Mang. de la
Vega de Arriaga

Almo. Sr. Alcalde Conregidor de esta Capital

C. I. Lobenauer del. Por?

Ms. A. 9. 2. 859.

65

Obras F.

Se manifestan las causas de no poder
cumplir la Real. de 5. renitiéndo
los pteanos de aluicacion esta folia
de la Madrova.

La comunicacion de N. E. de 9. del octava
contiene en su trabado la Real Orden de dia 5.

para cual se reclama el uso del plano original y copia de la
falle de la Mañana para el despacho del expediente de construcción
mientras a nombre de D. Mariano Lapata como sustituto de la
casa de la Santa Ra. fonda en Bomo, que fue a manos de V. E.
con un oficio de 4. de Mayo anterior, pero entonces amueblada
no se remitió este plano por hallarse aprobada la alminación de la
falle en Real Cédula de 12. de Feb. de 1854. y obediendo a la vez
Cédula de 1. de Mayo de 1854. de V. E. alhago D. Pedro
Argente de esta Villa, y suplico al Sr. Sr. que tampoco
pueda salir ahora en razón a que si comenzara a la
Real Cédula de 11. de Dic. del año pasado tratada por V. E. en
20. ha pasado parte de los nuevamente remitidos según mi co-
municación de 28. de Mayo último.

Don J = M. McJannet = Duque de Soto =

Copia del 1.º de Julio

Administración
Vec. 2.º
P.º Urbana.
N.º 390.

Julio 7

Carretera al Vno.
Ayuntamiento.

Hasta

Madrid 7 de Julio de 1889.

En Atty.º Const.º

Queda C.º enterado: comu-
nicare al Arquitecto muni.

4.º
C.º

El Sr. D. J. Mi-
nistro de la Gobernación
del Reino me comunica
por ofi.º de 21 de Junio úl-
timo la Real orden
siguiente:

Excmo. Sr.: He-
dado cuenta a la Reina
(q. D. D.) del Expediente
sustanciado por el Ayun-
tamiento de esta Capital
á instancia de D. Hilario
Lapata, como Con-
sejero de la Comarca de
Borja, en solicitud de li-
cencia para construir de
nueva planta una casa de
la propiedad de esta en
la calle de la Madera
n.º 35 con suelta
a la Alameda n.º 15,
y en su vista y con pre-
sencia de lo expuesto
me su dictamen por

principal del Distrito para su
conocimiento y que se halle
enterado en las alineaciones
sucesivas, haciendo desde
luego la rectificación conve-
niente, en el detalle de las
que deben guardar las nue-
vas fachadas a que se refe-
re este expediente, conforme
a lo resuelto por S. M. ven-
ficado lo cual se expida la
oportuna licencia, remiten-
dose después el plano al ar-
chivo para su custodia.

Julio 18

Con el Cons. Ayunt.

Hecho

La Junta Consultiva de
Policia Urbana, y de con-
formidad con el mismo,
se ha acordado S. M.
Autorizar a la referida
Municipalidad a fin
de que otorgue a la Com-
dora de Rorquez la fi-
nca que ha solicitado,
a condicion de que la finca
ha de abanzar en su nueva
fachada por la calle
de la Madama ante por
quadas en cada uno de sus
extremos la vez de lo que
propone el Cons. Ayunt.
to Municipal, Ejecutandose
se en la del Exonial a
la segunda linea q. une
el punto C. donde cor-
ta el eje de la calle del
Hollino de Sinto con el
to B. vertice del angulo q.
forma la esquina de la
del Suro del Calle, su-
getandose a las demas

Quinto. Señor.

Marcada la alineación
que debe observarse con
arreglo a la aprobada en
esta Real orden de 21 de
Junio último en la cons-
trucción de las fachadas de
la casa que se trata construir
de nueva planta por Don
Hilario Zapata, como consta
del de la Cédula que acompaña
de Vornos en la calle de la
Madera alta n.º 35 con
vista a la del Señal n.º 15
manzana 463 resulta

Que la fachada de la
calle de la Madera con arreglo
a dicha Real orden ha de
avanzar 7 pulgadas en cada
uno de sus extremos, tomán-
dose de la vía pública en la
40 pies y 10 pulgadas que
ha de tener de extensión

condiciones propuestas por
el Arquitecto Municipal
en su informe de 6 de Fe-
brero ult.º, cuidando que
en lo que se refiere a su-
jetarse a lo que
dispone la base 19 de las
reglas generales de cons-
trucción. Y termino
esta. Señor. S. M.

aprobar las afueras
que se piden para la calle del
Estorial propone con la
señal de tinta azul la 4-
ta. Junta, mediante
a que el Excmo. Sr.
D. Juan de Dios
fue aprobada en 18 de
Febrero de 1854 y esta
marcada con la
calle de la Madera
alta y San Roque
lo fueron en 12 de Junio
del mismo año marcán-
dose en el plano con la
línea de tinta azul.

Se transcribe a S. E.

en vez de 41 que hoy tiene
33 pies 91 centímetros. La
nueva fachada de la calle
del Corral se sujetará a la
2ª línea que une el punto
A del plano donde corta el

con prosecucion del Expedite
y planos de su referen-
cia, para su colocación
en la Municipalidad
y efectos q. se expresan.

Dios que. a. S. E. me
a. S. E. Madrid 6 de Julio
de 1859.

gi' de la calle del Molino de
Viento con el D. vertice del
arquero que forma la esquina
de la de Santa del Valle
terminándose por la esquina

El Marqués de la
Legación de Francia

2 pulgadas y nada por la mano derecha, que en los 32
pies que hoy tiene de línea tienen 6 pies 33 centímetros, bajados
de los que toma por la calle de la Madra quedan en 17 pies, o 8 cen-
tímetros, que a. previo del 2º Nal. importan la cantidad de 204
Nal. Centímetros que deberá abitar el vit. a los fondos munici-
cipales. Las demás reglas conforme las indicadas en 6 de
Febrero último. Madrid 20 de Julio de 1859.

Pedro Alcaraz

Cano. Fr. Manuel Corredor de esta Corp.

D. Pro'virio y Silva, Duque de Soto, Alcaide
 corregidor de esta M. H. Villa de H.
 Habiendo acordado D. Placido Zapata con su familia

Haberse acordado D. Mariano Capata conde ferial
 de la casa de la Reina. En la fonsora de Borno, y otros con
 licencia para construir en el solar de mampaterencia falle
 auto Madern alto n.º 35 esquina al de Erancia. 15
 mayo 462, se firmó el oportuno expediente y marcados los
 alineaciones, y marcadas el origen de fachadas, y examinada
 y el arquitecto Municipal y cantos uniformes, y
 visto el dictamen de la finura de obras, solo en caso de
 C. Ayuntamiento. Y en la orden de lo. de fol. anterior, a calidad
 de conformidad bajo dirección de la finura, con arreglo al origen
 referido formando el ángulo de cubillo, y otros de los demás
 reglas establecidas en el decreto de 1812. Instructo y
 luego al aprobacion de la Superintendencia, se ha comunicado
 Real Orden de 21. de junio, que traslado del C. J. Gobernador de
 Provincia de C. del que vive que establece algunas variaciones
 en las alineaciones, de que se dio cuenta al Ayuntamiento.
 en sesión del siguiente día, y queda para el
 sobre la certificación y parte del mismo expediente y
 la ejecución de esta licencia.

la expurcación de esta licencia
de fachenda de la calle de la Madama ha
de avanzar 7. pulgadas de Chata la palabra murici.
delinfe. de 20. a 25. (2)

La altura de las fachadas son en su mayor parte
53 pies y 10. pulgadas hasta la línea superior de la
columna la 3.^a transición al inf. (6. de f. 6.)

Los cimientos han de continuarse sobre terreno
firme empedrado vivo & (hasta cualquier varagla 6 varas
espacio inferior) el terreno de abajo delorito y ya podrean

Usted. teniente de Alcaide del dho. y yo podre
mandar cuando lo tengamos p. en adelante, que se reconozca
e infiriese sobre el dho. de la obra, que puese iruitar cuando
quiere el arquitecto al suaritel en p. p. de que el
dueno que se obliga a dar el dho. cuando se halla
sobre el p. de la obra, despues de enmarcar el p.
principal, coronada que sea por fachada con el
alce, y una vez terminado el edificio, p. que p. al
reconocimiento se justifique la obra con el dho. mandado y

quita Chap. Schatta encoz de alguitam
 Enla constitucion de audanin gela, fca. 100
 H. (trata enclavir elv. de G. feto) Madrid 27. de julio
 Linderochz de 1854 = Dugre de G. feto =

Presente de M.^e de la Universidad - Julio 27/859

fho. Remito a V. S. la licencia expedida a favor de D. Mariano
Bapata con el fin de que pueda sacar una casa para su familia en el solar de la calle de la Merced alta n.^o 3.^a
origenaria de la Real Cédula de 15. mayo 1602. avallada de que
señala V. S. originaria que llegué a sus manos, en quanto per-
tenezca que he sacado de la Deput.^a al d.^{to} 20 de Mayo
centinos, como valor del terreno que de la vía pública
agrega a su posesion.
Dios & = M. de L. J. Ferrer = Duque de Salazar

Dis 4 = 11 Mo. 1000 ft = Dugie adato of

Intender de ant. Vria.
Expende 10

Julio 27/859

div de at 2 Ulla.
 Cupida a luy a D. Helms Bipata come fortis
 dita C. I. fondera de Borno laticunia solitara p. continu
 on d. Totar sua felle ac la Madara alta n. 35, equiva ata
 del Eccezial n. 15. may 462, aprese ac las aluicacione
 marcovas p. p. Argueto D.odoro Llano, que tome de
 tranto publico p. la 1.ª felle ----- 23,91 pias } s. n. d. p.
 de j. d. p. la otra ----- 6,83. }
 convingente la rferencia de 17,08. pias que apia en el 2.º v. p. l.
 204 v. g. b. cartun que debe abmar a los p. n. m. m. i. j. e.
 Din K = ll. Mc. f. m. y. D. a. g. e. de S. o. t. o.

Dist. 4 = Lt. Mc. Farquhar = Dugre de Sauto =

J. D. Lidow Gang.

July 27/859.

Lindero Hamy. Julio 21/859.
 Con fecha de 6. del actual. Sr. D. Toribio Gal. C. I.
 Gobernador de la Provincia la comunicacion siguiente.
 Ayer.

Adieu!

[illegible]

Plus $\frac{1}{2}$ = 11 Mesures = Dague ou Sabre =

Excmo. de la Real orden
de 21 de Junio último, relati-
va a las alumbraciones de las calles
de la Madera alta, Encomia
Espiritu Santo y San Roque
y formadas las notas menudas
para mi gobierno, he decretado
a V. S. el plano oficial, en
que se hallan rematadas.

Dios que a V. S. m. S. S.
28 de Julio de 1859.

Pedro Planas

F. D. Camilo García, Frio del Cráneo. Ayuntamiento de
esta Capital

Archivero de Madrid.

Agosto 1859.

Ms.

Para que se entienda mejor en el Archivo de mi cargo remito a
V. el plano referente a la aprobación que ha tenido de ser
Real C. de 21. de junio 1859 la alusión a las sales
de Madera Alta, Escorial, Lepanto, Santo y S. Roque,
apareciendo que al sermón de Carrión de Arriba, me
deshorzo el ^{requerido} ~~trabajo~~ parcial que se facilitará al
tiempo de extraerlos de la Dependencia, o en el caso
de quedar hecha la anotación en un solo
grat. que les contenga, y sin embargo de que
quela Real C. de aprobación ya citada, se encarga
a el apoderado en D. Hilario Zapata otorgando
a nombre de la J. de Sanidad a Burgos la continuación
de la lista de las sales de Madera Alta n.º 35 mayo 1862

Dios & = f. Juan de Garza

Wm

Wm

Archivo G^{ral.} de Madrid.

El Archivo ha recibido
para su custodia el plano
de alineacion aprobado p.^a
las calles de la Espaderna
alta, Escorial, Espiritu
Santo y San Roque, que
dando hechas las anota-
ciones necesarias en el re-
cibo general, por no exis-
tir particular que le re-
presente y que pudiera
devolver a V.S. casula-
gas. Dios que a V.S.
muchos a. Madrid 3 de
Agosto de 1889.

Encarlas e M^{re}

D.
Sr. Secretario del Excmo. Ayuntamiento de esta M.^d Villa
Ayuntamiento de Madrid