

L-222-S9

1859.

AYUNTAMIENTO CONSTITUCIONAL.

NEGOCIADO DE Obras.

MADRID.

CLASE = Aumento de pisos.

Espediente promovido por

Ignacio Hernandez, licencia para  
piso 3º y sotabanco en su Casa C. de Hortaleza n.º 41.



D. Ignacio Hernandez  
Diseño que demuestra la fachada de la casa numero 41 de la  
Calle de Mortalera, en la que se trata de levantar el piso tercero  
que va marcado con tinta rosada.

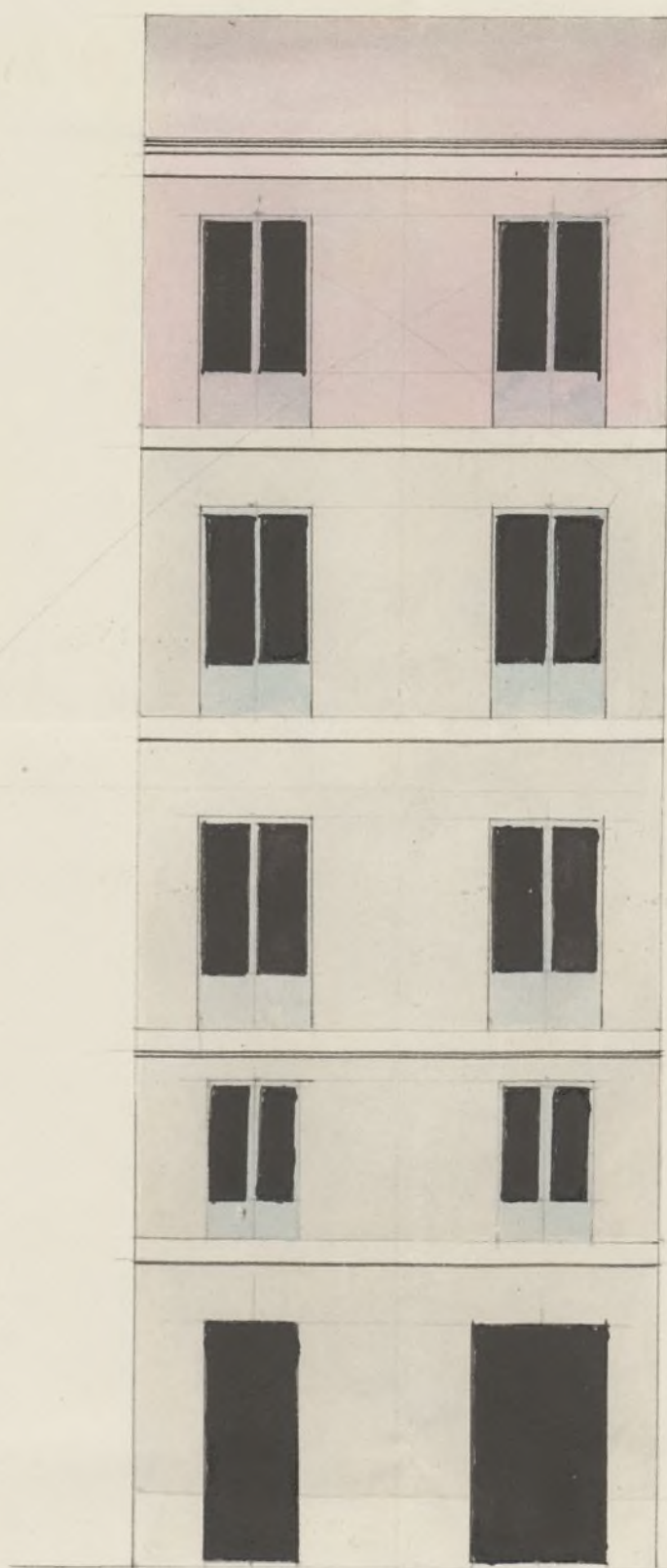

Madrid 27 de Enero de 1889.  
Jose Antonio Perez

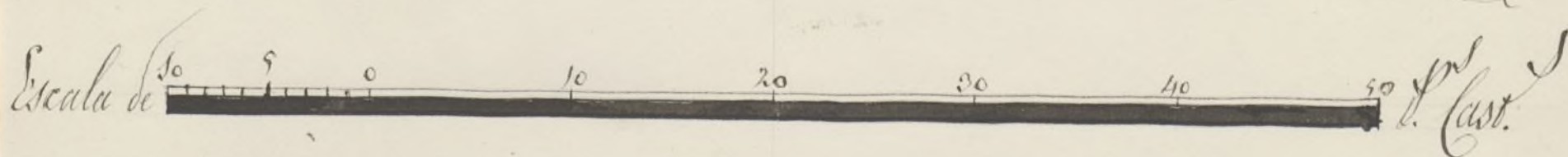



fo 115  
0.1.ª  
H. 115

Enuro 20

Excelentísimo Señor Alcalde Corregidor.

Pase a la Secretaría del  
Excmo Ayuntamiento á  
quien compete este asunto.

D. Ignacio Hernandez, vecino de la  
corte y dueño de la casa C.ª de Hortaleza n.º 41. á  
V. E. hace presente, que teniendo que hacer varias obras  
de reparacion en dicha casa, desea se le permita construir  
el piso tercero y sobabanco ó guardilla en la misma, su-  
jetándose en un todo á las prescripciones de ornato  
y policía urbana que V. E. se sirba señalar.

N.º 21 de Mayo de 1859  
Por acuerdo del Excmo  
Ayuntamiento

Y fabor que no duda merecer de V. E. en su  
vida Dios guarde mil años Madrid y Mayo 12 de 1859.

Pase á la Comision  
de obras p.ºvio i i n f o r  
me del Arquitecto  
Municipal del Distrito.

J.º Hernandez

Suma de la comision de obras. En vista de lo que se pide en esta solicitud  
por D. Ignacio Hernandez, dueño de la casa Calle de Hortaleza n.º 41  
para levantar piso 3.º y sobabanco ó guardilla, debo manifestar á V. E.  
haber reconocido la fachada de la casa y tener la cantería de Ordenanza y  
las maderas el espesor suficiente para sostener el piso 3.º, sin exceder la  
altura total de la casa con inclusion del filo superior de la cornisa del alero



de 64 pies y 7 pulgadas, no continuándose por el tablado en  
tablas vivideras, exterior ni interiormente ni en las obras que  
las indispensable para cubrir el edificio, según la Real orden de 10  
de Junio de 1854, en razón a ser la calle de 2.º orden y tener la  
fuerza por extremo; colocándose sobre el alero una canal de plomo  
para reunir las aguas y dirigirlas a la alcantarilla general por  
bajadas del mismo material u hoja de lata, colocadas en los terminos  
previstos, siendo el vuelo de los balcones del nuevo piso de 2 1/2 de pie.  
En altura 3 1/2 y el intervalo de los salientes de 6 dedos, quedando  
divididas las patijas en la pared un pie y mas de otro separada  
de la luz de los techos, colocándose por último imitando un buen  
orden de construcción, pintando al óleo de un color claro el alero y puer-  
tas de la calle, dejando el interior de dar aviso luego que esté colorado  
el alero y al terminarse la obra, para que sea reconocida según esta  
prevención.

En la construcción de andamios de la fachada se hará que las  
almas sean de searas colocadas en los huecos, a semejanza de las de los  
extremos que estarán a la línea de los muros medianeros para que  
no resulten mecánicas en la fábrica, siendo las puentes de maderos  
de a' 6 y los balcones de buena calidad sin nudos saltadizos, poniendo  
tres cuando menos en el ancho de cada andamiada, no continuando  
el arquitecto se carguen demasiado con los materiales, y para evitar  
en lo posible todo inminente desagradable se colocarán maderos de a' 8  
o de a' 10 entre las almas que sirven de antepechos o varandilla, elevando-  
los de los balcones unos 1/2 pie, guardando esta precaución mas particu-  
larmente en el sitio donde se establecerá el puente que se formará con  
boda sólida, procurando el citado profesor que los andamios interiores  
se junten según arte para evitar degradación. Madrid 26 de Enero  
de 1859.

Mano Mayor

Madrid 28. Ene. 1859.

Presente en este día el diseño de la reforma que proyecta el  
interior, se dirige al arquitecto J. si tubiere alguna  
observación que hacer.

Madrid 29 de Ene. 1859.

El diseño presentado está confor-

me con lo que está prevenido.

Ayuntamiento de Madrid



Excmo. Sr.

Por parte de la Comision de Obras, no hay inconveniente en que se conceda á D. Ignacio Hernandez la licencia que há solicitado p.<sup>a</sup> aumentar piso 3.<sup>o</sup> en la casa de su propiedad calle de Hortaleza n.<sup>o</sup> 41; y conformandose con lo propuesto por el Arquitecto de Madrid, no puede consentirse la construccion de piso sotabanco ni boardillo y vivideras por hallarse esta concesion en contradiccion á lo que disponen las ordenes y reglas vigentes. Las obras habrán de ejecutarse en los terminos q.<sup>e</sup> expresa en su informe el mismo profesor, y conforme al disenio de reforma que el propietario há acompañado á su instancia.

Madrid 1.<sup>o</sup> de Febrero de 1853.

Belasquain, Union, Serueta  
Calvo y Puga, Juan de los Rios

Madrid 3. de Febrero de 1859.

In sty.<sup>to</sup> Const.<sup>o</sup>

Conforme

Febrero 11

Con el Excmo. Ayuntamiento.





*L. Germaine de St. Germain de St. Germain.*



de Soto -