

4 — 260 — 10 :

Nov. 16.

1860

AYUNTAMIENTO CONSTITUCIONAL.

NEGOCIADO DE *Obras*

MADRID.

CLASE *Construcción*

ESPEDIENTE *promovido por D. Diego*
Coello y Llanada en solicitud de
edificar (situated), on 16m terreno
sito en la proximidad de la Chitona,
inmediato a la Fuente Castellana.

A ROMANA T

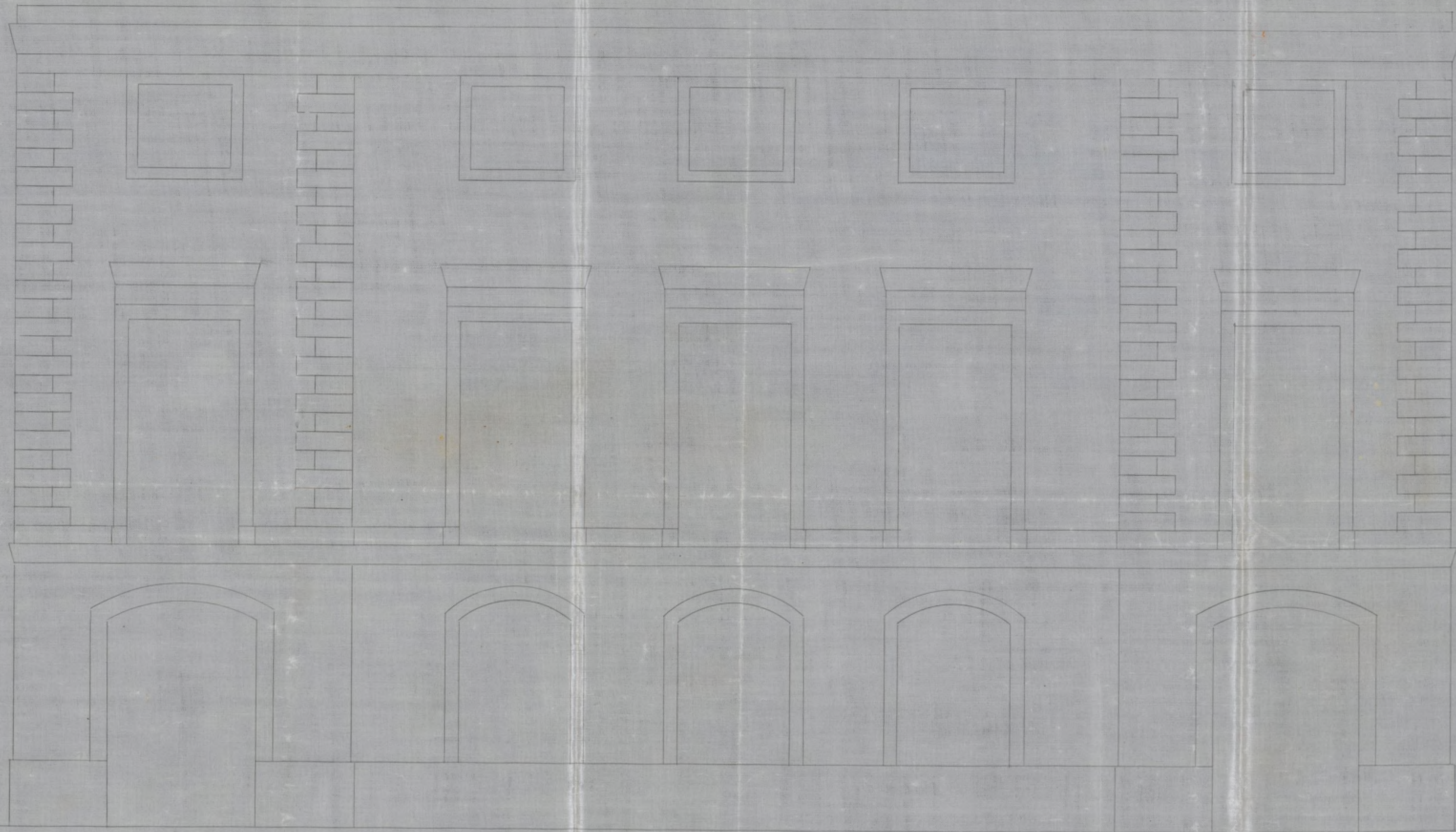

0 2 4 6 8 10 12 14 16 18 20 22 24 26 28 30 32 34 36 38 40 pies

Fachada de una casa que debe construirse en una de las
manzanas en que el plano de ensanche de Madrid divide la
posesion llamada la "Chilena" en el paseo de la Castellana.

Madrid 2 julio 1860

Emeterio Minguez

Ayuntamiento de Madrid

C. Reg.º 218.



P. 58.º

Excmo. Sr.

D. Diego Coello y Quezada, propietario, por donación de su tío D. Andres Abrango, de un terreno situado en la posesion llamada la Chilena, inmediata a la Puente Castellana, acude a V.E. en solicitud de que se den las ordenes oportunas para poder edificar una casa que desea construir en una de las manzanas en que segun el plano de ensanche de Madrid se divide dicha posesion de la Chilena, en el sitio inmediato al llamado el Abuel, y con arreglo a la fachada de que acompaña el oportuno diseño. Obligado el exponente a regresar cuanto antes al puesto que ocupa de representante de España cerca del Rey de Cerdeña, y desiendo dejar antes iniciada la edificacion, se atreve a rogar a V.E. si sirva no demorar la concesion de la licencia para edificar, dando las ordenes necesarias a los Arquitectos de la villa para que, poniéndose de acuerdo con el del exponente, se tian las cuerdas y se fije definitivamente el sitio que ha de ocupar dicha casa. Dios que a V.E. m. an. Madrid 5 de julio de 1860.

Excmo. Sr.

Diego Coello
y Quezada

Madrid 5. de //

Excmo. Sr. Alcalde corregidor de esta villa
Ayuntamiento de Madrid

Julio de 1860.

Para el Srmo. Ayuntamiento mevio en
forme de la Comision de Obras y Arquitecto
Municipal del Distrito=

Meu,

Vos de la Comision de Obras:
En vista de lo que se pide en esta solicitud,
debo manifestar a V.M. que para proceder
a la alineacion o demarcacion del sitio que
ha de ocupar la casa a que se refiere, se
cuerpo conocer el plano que tengo entendido
esta acordado ultimamente para aquel si-
tio, y que V.M. se sirva señalar dia y ha-
ra al efecto. Madrid 3 de Julio de 1860.
Fidencio Navarro

D. Diego Coello y Guada, solicita se le
marque la alineacion p.^a construir en un
terreno situado en la provincia llamada
la Chitona, inme.^{to} a la fuente Cachibana
y la Comision atendiendo a que ningun
no esta aprobada por el Gobierno



de S. M. el plano que ha de marcar las
alineaciones para dicho sitio, cree que el
interesado debe esperar la aprobacion,
sin cuyo requisito no es posible proceder
a la tira de cuerdas que se solicita. Ma
drid 21 de Agosto de 1860.

Belascoain, *Payronnet*

Pellulobos *Calvo*

Madrid 23 de Agosto de 1860

Ex. Cy. Conde

Conforme

Agosto 31

Con el Excmo. Ayuntamiento

Huerto

E. S. S^{ra} Gen.^{te} de Alcalde del Dist.^o de la Audencia,

Agosto = 31 / 1860 =

Enterado el Excmo. Ay.^{to}
de una int.^a promovida por D. Diego
Coello y Guisado, en solicitud de que se le
marque la alineacion p.^a construir en un terreno
situado en la finca llamada la Chilera
inmediato a la Fuente Castellana, y en atencion
a' que aun no esta aprobado por el Gov.^o de
S. M. el plano que ha' de marcar las
alineaciones p.^a otro sitio; ha' acordado que
el interesado debe esperar la superior resolucion
sin cuyo requisito no es posible proceder a
la tra. de enclas que se solicita.

Lo que noticio a' V. E. p.^a un
intelig.^a la del interesado, y efectos convenientes.

Dios E.^a