

L-222-61

1859.

AYUNTAMIENTO CONSTITUCIONAL.

NEGOCIADO DE Obras.

MADRID.

CLASE. Nueva construcción.

Espediente promovido por

D. Eusebio Lopez, solicitando licencia para
construir en las Alpuercas del Portillo de Embajadores,
Calle de Peñuelas manz. 12.

1823.

ACORDADO DE

AYUNTAMIENTO CONSTITUCIONAL

MADRID

CLASE

Exposición Internacional

TENENCIA DE ALCALDÍA

DE

Madrid.

Distrito del Hospital.

Señalo para esta tira
de cuerdas el lunes 9. á
las 8. de su mañana,

Sevilla

El Excmo. Sr. Alcalde lo
regidor de esta H. villa, en decreto de
29 de Agosto último ha nombrado á
V. S. para que con asistencia del
interesado, de un Arquitecto, y el
Municipal, se proceda al acto de
la tira de cuerdas que ha solicita-
do D. Gusebio Lopez, para edificar
unas casas de planta baja en
el nuevo Barrio del Canal, afue-
ras del Portillo de Embajadores.

Lo digo á V. S. para
su conocimiento y demás efectos
convenientes, á cuyo fin le acompa-

on dya

o. Sor.

nt. a.

1859.

paño el expediente de su varonía
me ha remitido dicho Escmo. Sr.

Dici que a V. S. m. d.
Madrid 1.º de Septiembre de 1859.

[Signature]

[Signature]

Sr. D. Domingo de Revuelta.

Gr. D. Domingo de Benetta

2 Set 99.

Mo. Conforme a' lo dispuesto por W. S. se han pasado las ordenes oportunas a' fin de que el Lunes 4. del actual y hora de las 8 de la mañana tenga efecto la tira de cuerdas que los Grs D. Guillermo Duthu y D. Eusebio Lopez tienen solicitadas para edificar dos casas en el Barrio del Canal af. del Portillo de Embajadores.

Dios G. C. G.

Gr. D. Juan Jose' Sanchez Pecador.

2 Set 99.

Mo. Por disposicion del Sr. Regidor D. Domingo Benetta, el Lunes 4. del actual y hora de las 8 de la mañana, se procederá al acto de las tiras de cuerdas solicitadas por D. Guillermo Duthu y D. Eusebio Lopez p. edificar en las afueras del Portillo de Embajadores, barrio del Canal; lo que noticié a' V. para su puntual asistencia, acompañándole p. este objeto los expedientes originales Dios G. C. G.

Oben = Al Visitador de Policía Urbana,

Mo. El Sr. Regidor D. Domingo Benetta ha dispuesto que las tiras de cuerdas solicitadas por D. Guillermo Duthu y D. Eusebio Lopez, para ^{Ayuntamiento de Madrid} para edificar dos casas en el Barrio del

*Fachadas para dos casas de planta baja que se van á construir en el Barrio del Canal
afueras del Portillo de Embajadores de esta Corte.*

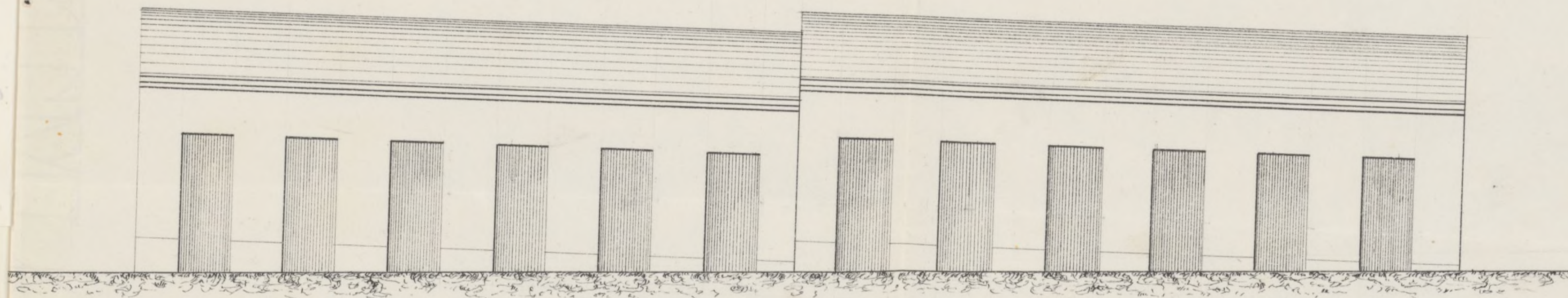

*Isidoro Lerena
y Rubio*

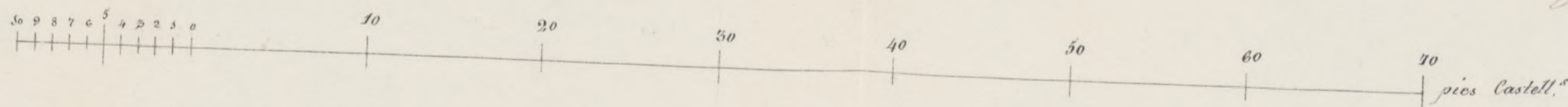

Canal afueras del Portillo de Embajadores, tenga lugar
el Lunes 4 del actual y hora de las 8 de la mañana; en su con-
secuencia se servirá D. se avien a los interesados y sus Arquitectos
para a fin de que concurren a dicho acto. Madrid 2 de Set. de 1859.
C. L.



Exmo Sr. Alcalde Corregidor de Madrid

Emilio Lopez vec.^o de esta corte
a V. E. hace presente: Que desea edificar
dos casas de planta baja en un co-
lar que tiene en el nuevo barrio
de las casas afueras del Portillo de
Embajadores situado en la m.^a 12
del plano aprobado p.^a dicho barrio,
por tanto -

A. E. Suplica: se sirva mandar que por
el arquitecto del distrito se proceda
a la tira de murallas y a la apro-
bacion del adjunto diseño de
fachada, favor q.^{ue} espero merecer
de un justip.^o Madrid 28 de
Agosto de 1859 -

El Arq.^{to}
Ysidoro Lerena
y Rubio

Emilio Lopez

Madrid 29. de Agosto de 1859.

Pase al Sr. Veniente de Alcalde del Distrito
del Hospital para que se sirva disponer que con auis-

Presidencia del Canal de Madrid

disimo y que los cimientos se construyan de piedra pedernal con
con mezcla de cal y arena sobre terreno firme, dandoles tres pies
de grueso hasta medio pie mas bajo que el emaras del
piso de la calle. Sobre dicho emaras se ha de construir el
localo de la fachada de dos y medio pies de grueso que
por lo menos sera de mamposteria de pedernal trabada
con mortero de cal y arena, construyendo el resto de
dicha pared de fabrica de ladrillo hasta recibir el alero
que sera de madera descubierta, ordinario por lo menos, colo-
cando los batientes y rejias de modo que no salgan del haz
exterior de la fachada, y por ultimo se rebocara esta con
estuco blanco por lo menos segun esta mandado, pero como
el Excmo Ayunt.º se halla exclusivamente encargado de la
policia buen aspecto de los edificios y de la seguridad
publica, podra V.E. cuando quisiere mandar que recon-
se informe sobre el estado de la obra asi como el
Sr. Ferit.º de Alcalde, sin embargo que el Inspector
de P.ª V.ª debiera dar aviso luego que este construido
el localo de la fachada para practicar el primer recono-
cimiento y segundo despues de coronada la fachada con
el alero para que practicados conite por ellos cuanto el
Excmo Ayunt.º tiene remitido en el particular. En la
construccion de andamios tanto interiores como exte-
riores cuidara el Arquitecto bajo su responsabilidad
se construyan segun ante con la idea de precaver la
ocurrencia de una desgracia.

Madrid 20. de Setre del 859.

Juan de Sanchez Labrador

Excmo Sr.

La Comision de Obras esta conforme en que se
conceda a D. Eusebio Lopez la licencia que ha

tencia del H. Regidor D. Domingo de Neovilla, del inte-
renado en Arquitecto y el Municipal del Cuartel, se
prouda al acto de la tira de medidas informando ante
ultimo del resultado, con designacion de la variante que ha
de observarse, teniendo presente el art. 1.º de las ordenanzas
de Policia Urbana y previniendo al dueño no de principio
a las obras sin la competente licencia.

El Alcalde-Corregidor.

Plato

Exmo. Sr.

En debido cumplimiento de lo que V. E. se sirve orde-
narme y con presencia del plano de alineacion del
Barrio de las Peñuelas aprobado por S. M. he marca-
do sobre el terreno lo que corresponde a la casa q.
desea edificar D. Eusebio Lopez. en la calle del nom-
bre del citado barrio y en la manz.ª 12.ª, resultando
que la fachada se situara sobre una linea recta
paralela y a 140 p.ª de distancia de las casas de enfren-
te num.ª 9 y 13. debiendo tener de longitud cien pies
y en la construccion se observara la variante estable-
cida ya para las casas que existen en dicha calle.

Examinado el diseno de fachada que es adjunto
le hallo conforme y arreglado a los principios del
arte y acuerdos del Exmo. Ayunt.º, por lo q. soy
de dictamen que debe conceder la licencia pedida
a calidad de que se observe en la construccion el citad

No.

que serían la propiedad del Estado.
La fachada se situaba sobre una línea
recta paralela y a 40. pies de distancia de la fachada
enfrente a. J. y D. de la línea tener delongitud cerca pies
en la construcción se observaba la valla ante el establecimiento
paralela a las que existen en dicha calle.
El terreno se continuará de parva

Los cuarenta se continuaron de para
pedernal & (haciendo la palabra mandado)
El Sr. Teniente de Alcalde del distrito y. y. y.

El Sr. Teniente de Alcalde del distrito y yo
predicamos su andadura cuando tengamos q. convenir que se
reconozca e infiere sobre el estado de la obra que puede
reconocer en el q. queda el arquitecto de la Villa, o el ship
proprio de que el Inspector de Policía, Urbana de dicho cuarte
no continúe el trabajo satisfactoria, y desp. acordada
con el alcaide para que q. otro ramo de la obra se
justifique la obra en la obra de su andar.
La contaduría de su distrito en el interior

La contusión de mi brazo me interiny
como ateo y como a los torzantes directos se baja bajo
su opresión y según este porra por el la bancia
de una degrading. Madrid 3- de Oct. de 1859

In derachy Dugue de la

W. H. Mella

solicitudes para construir en las afueras del Portillo de
Embajadores calle de las Peñuelas num.^o 12., siempre
que lo ejecute con direccion de Profesor, bajo las demas
reglas que marca en su informe el de Madrid y a
calidad de que previamente presente como está prevenido
los títulos que acrediten la propiedad del terreno. Madrid
22 de Set.^{re} de 1859.

Alcalde

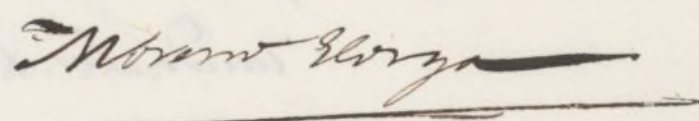
Don Manuel

Villalobos

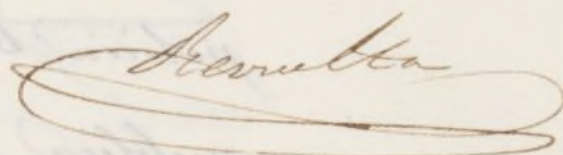
Acordado

Madrid 24 de Set.^{re} 1859.

En Ayuntamiento Cons.^o

Conforme con la Comision.

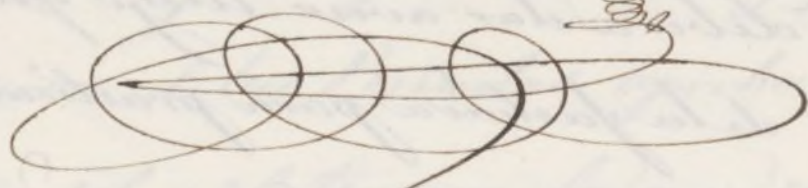

Setiembre 30

Con el Cons. Ayuntamiento.

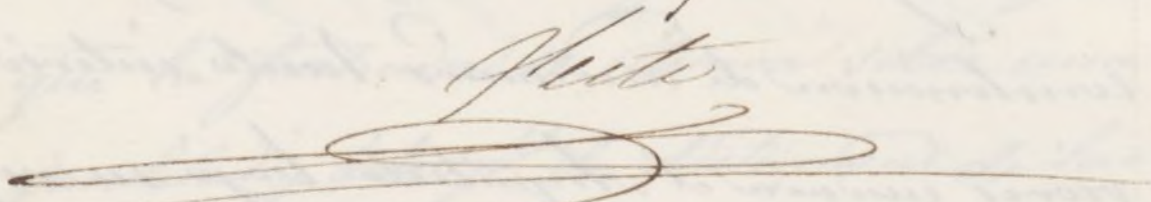
Plute

D. Eusebio Lopez ha presentado al testamento de una Escritura otorgada el 3.
de Set.^{re} de 1859. ante el letrado de esta Villa D. Manuel M.^{re} de Paz
que justifica haber comprado a D. Martin Fayaldez, diez mil pies de
terreno en las afueras del Portillo de Embajadores, bajo de las Peñuelas
calle de propios num.^o 12. en precio de 15.000. y signatario a
cena de coronación al quinquenio a 3 p.^{os} pagaderos p.^{er} Serrano de San-
tadon, y con obligacion de edificar en termino de tres años. Se han
visto las escrituras de hipotecas en 6. de Set.^{re} y en termino de tres años
pagados los derechos bajo carta de pago n.^o 307. Se le devolvió
este testamento y firma en recibí. a 3. de Oct.^{re} 1859.

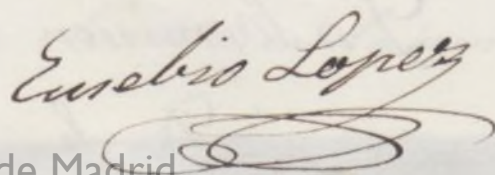
Eusebio Lopez

Oct-3/85

Don J. = Y. R. Ferraz = Duque de Sato =