

L-222-58

1859.

AYUNTAMIENTO CONSTITUCIONAL.

NEGOCIADO DE

Obras.

MADRID.

CLASE,

Reforma de fachada.

Espediente promovido por

Dn Pedro Valls, solicitando licencia para au-
mentar dos pisos en la Casa Calle de Mortaleza
nº 108. manz. 316.

1828

RECOLECCION DE

AYUNTAMIENTO CONSTITUCIONAL

MADRID

CLASE

Exposición Nacional



EXPOSICION



*Diseño de reforma de la fachada de la casa calle de Mortaleza
n.º 108. mod.º manz.ª 316 de esta corte, en la que se ha de elevar de nuevo
la parte señalada sobre la línea de carmin M.N.*

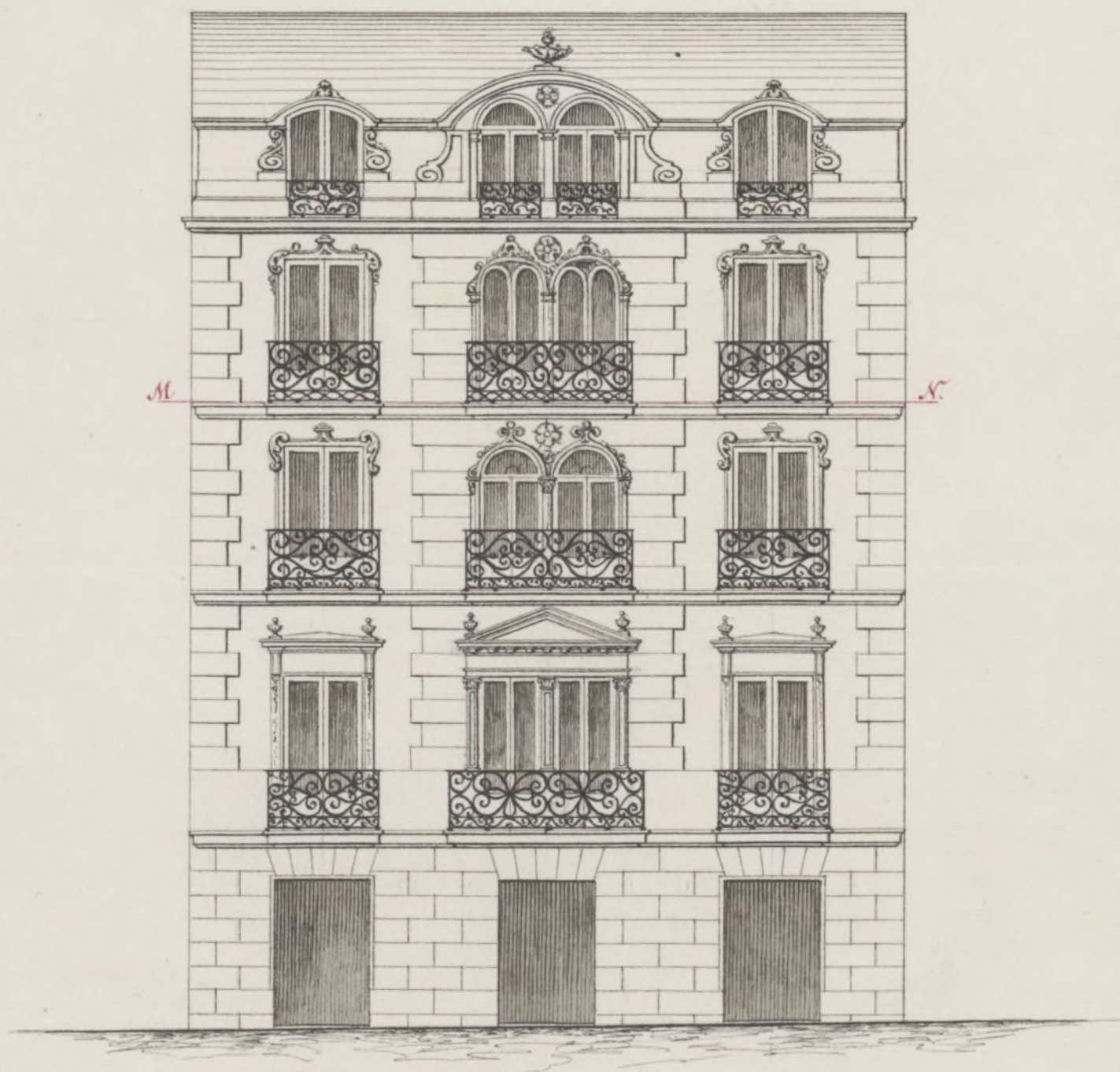

Escala de 10 5 0 10 20 30 40 50 60 pies.
M. de 1 2 3 4 5 6 7 8 9 10 11 12 13 14 15 16 17 18 Metros.

Madrid 9 de Julio de 1859.

Wenceslao Garmón

Oficio

Q

Se



Excmo. Ayuntamiento de Madrid.

D. Pedro Valls, vecino de esta Corte, propietario de la Casa num.º 108 en la Calle de Hortalera, a.º V.º E. con el debido respeto expone; Que concurriendo a sus intereses y mejor servicio publico eleva esta casa a p.º y L.º por la calle de segundo Orden, y veniar la fachada en la forma y decoracion que presenta el dibujo que acompaña; para su realizacion.

A.º V.º E. Supp.º se sirva, previo los requisitos de Ordenanza, concederle la licencia que pide para efectuar su obra. Dios gñe. a.º V.º E. m.º a.º Madrid 20. de Julio de 1859.

Pedro Valls

Madrid 20. Julio 1859

De acuerdo del E. Ayto
Para a.º de f.º de obra, previo informe del Arquitecto

Señores de la Comisión de obras. En vista de lo que se pide en esta
Solicitud por D. Pedro Valls dueño de la casa calle de
Hortaleza núm. 108 mediana 346 y del plano unido
a la misma formado por D. Manuel Gaviria, Arquitecto
Refo por la Academia Nacional de S. Fernando, en el que
se manifiesta con línea de carmin M. N. dos puertas 8.º y 4.º
que se habian aumentado, he acordado la fachada de la
casa y no se innovando se veian. Q. H. Considera la línea
que se pide por tener aguada la cisterna de mediana
y la suficiente solida y exponer los muros que la forman
quitandole la obra con sujecion al plano presentado X
sin construir exterior ni interiormente bardillas ovidoras
ni mas obras que las puramente indispensables para
cubrir la casa, (colocando) ^{previendo} debajo de las armaduras las bardas
dellas trasteros; colocando sobre el alero una canal de plomo
para reunir las aguas y dirigirlas a la alcantarilla
por bajadas del mismo material puestas segun esta
prevencio, siendo el suelo de los balcones del piso principal
de 1 1/2 pies, uno los del 2.º y como 3/4 los del 3.º y su
altura 3 3/4, quedando reñidas las patillas en la pared
un pie y mas de otro separadas de la lina de los muros,
reñandose por ultimo imitando un buen orden de
construccion, pintando las puertas de un color claro al
bleo; y deviendo el interesado dar ^{me} aviso (al Sr. D. M.
tambi Corregidor) luego que este pintado el alero y terminada
toda del todo la obra para que se vea dejen
sea reñida X En la construccion de andamios
de la fachada X se hara que las almas sean de serenas
colocadas en los huecos a sujecion de las delos torre
mon que estaran a la linea de los muros me

Maneros para que no resulten molestias en la fabrica,
siendo las juntas de maderos de a 6 y los tablones de
buena calidad sin uniones saltadoras, poniendo tres uniones
menor en el ancho de cada andamio, cuidando el arquitecto
que no carguen demasiado con los materiales, y para evitar en
lo posible todo incidente desagradable se colocaran maderos
de a 8, o de a 10 entre las almas que sirven de anclaje
y saramientos, elevados de los tablones unos 4 pies, guar-
dando esta precaucion mas particularmente en el sitio donde
se establezca el penante que se formara con toda solidez
procurando el citado profesor que los andamios inferiores
se ejecuten segun arte para evitar degradacion. Madrid
21 de Julio de 1859.

Fidoro Stanos 

Exmo. Sr.

La Comision de Obras con vista de lo informado por
el arquitecto a la solicitud de D. Pedro Vals, en fin
de puede servirse V. E. conceder el permiso q. ha
pedido para levantar piso 3.º y 4.º en su casa calle
de Hortaleza n.º 108.; con la circunstancia de
seguirse las prescripciones q. establece el profesor
de la Villa, y de expresarse en la licencia que la
altura total del edificio, con el aumento que se
consiguiera, no ha de exceder de la que esta pre-
venida por las disposiciones vigentes.

Madrid 2 de Agosto de 1859.

Pelaez

Donno Elvira

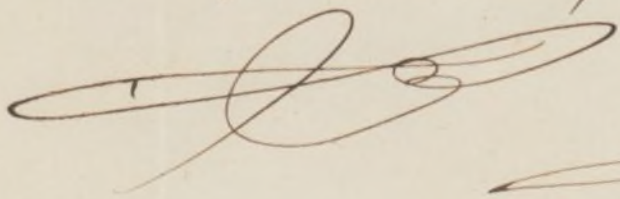

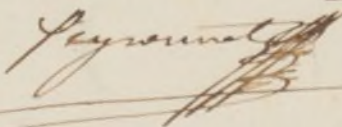

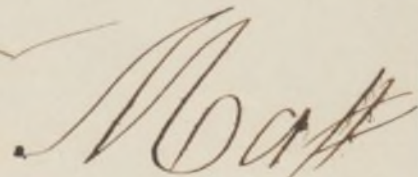

11 dñd 1. de Agosto de 1859

En Ayto Cont.

Conforme con la Comision

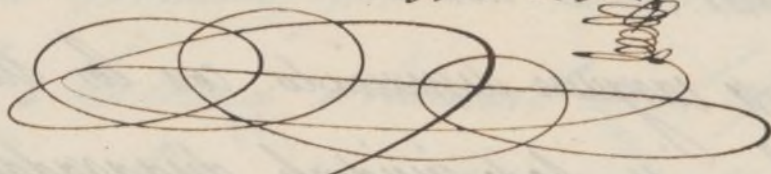

Madrid 12 de Agosto de 1859

Conforme con el Srmo. Ayuntamiento.

Acto



D. Ire' Jorio y Irua, Duque de Soto, Alcalde
perseguido de esta M. C. R. R. R.

No

Habiendo acordado D. Pedro Valls, otorgando
licencia para levantar el plano 3.º y 4.º en una sola
de Hortaliza al 108. m. en una 316. Se forma el
expediente, y a instancia del Sr. la forma de obra
con unánime al del Arquitecto Municipal de la
ciudad de C. Ayuntamiento de C. en unánime de 4 de
actual, todavia que del reconocimiento de la obra
esta obra resulta tener la cantidad de madera
y la suficiente para y superior en machos que
la forma, a calidad de que en la obra en unánime
al plano para el Sr. (la forma para el Sr. R. R. R.)

La circunstancia previa que la
altura total del edificio con el aumento que el
conviene, no ha de exceder de la que esta precedida
por las disposiciones vigentes.

En la construcción de un edificio esta
Pachara (la forma con el Sr. R. R. R.)
Madrid 13. de Agosto 1859 = Duque de Soto =

A. Ferrnández de Alcalde de la R. del Hospicio. Ato 13/859.

No

Para que el Sr. R. R. R. dispuso en unánime
al unánime, acompaño la licencia que el Sr. R. R. R.
expuso a favor de D. Pedro Valls para levantar
plano 3.º y 4.º en una sola de Hortaliza
al 108. m. en una 230.

D. R. R. = A. Ferrnández de Alcalde de Soto =

