

59 M. 880
L-222-59

1859.

AYUNTAMIENTO CONSTITUCIONAL.

MADRID.

NEGOCIADO DE

Obras

CLASE.

Mejoras.

Espediente promovido por

D. Bernarda Sanz, sobre obras en su Casa
Calle del Príncipe ^{num. 24} con aumento de parte de la fachada de la
Travesía del mismo nombre.

1889

AYUNTAMIENTO DE MADRID

MADRID

CLASE

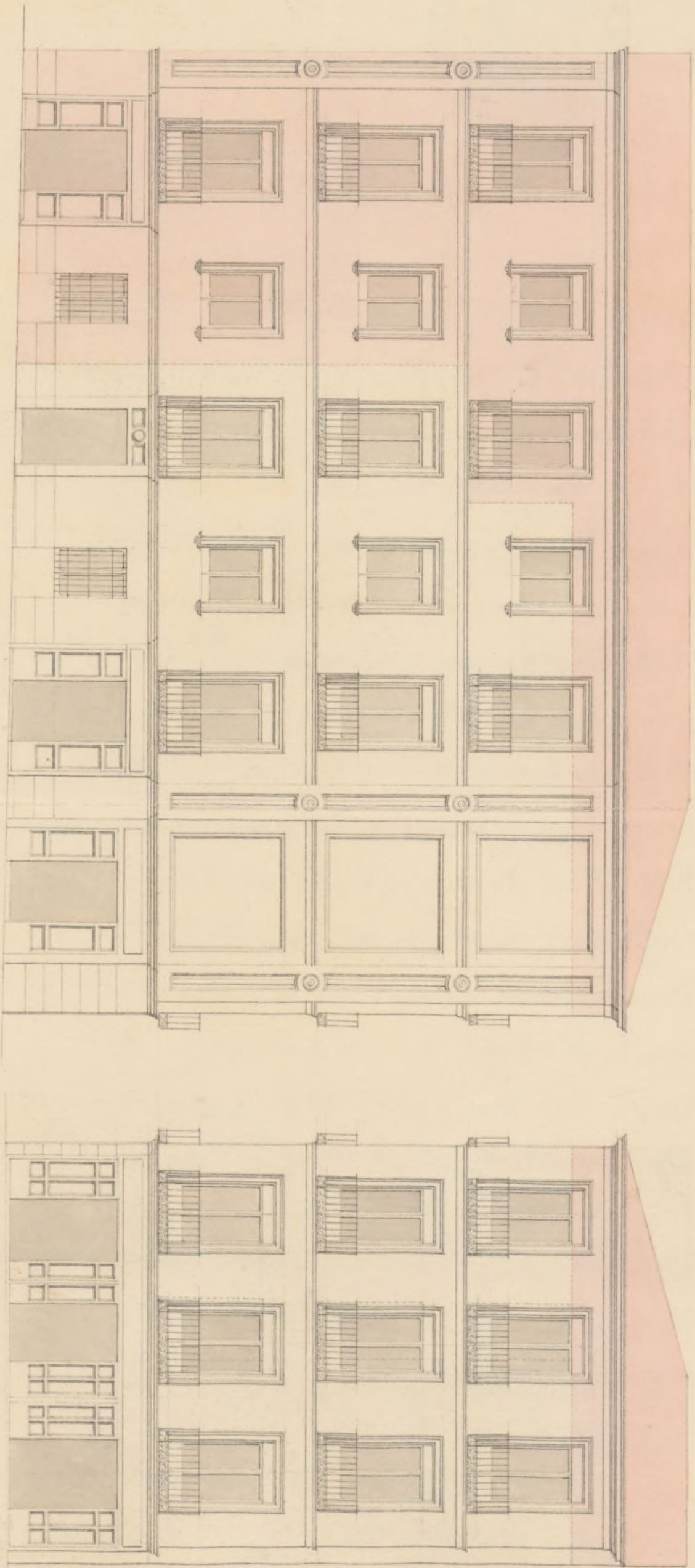

Extraseña del Príncipe

4^a 5^a 6^a 7^a 8^a 9^a 10^a 11^a 12^a 13^a 14^a 15^a 16^a 17^a 18^a 19^a 20^a 21^a 22^a 23^a 24^a 25^a 26^a 27^a 28^a 29^a 30^a 31^a 32^a 33^a 34^a 35^a 36^a 37^a 38^a 39^a 40^a 41^a 42^a 43^a 44^a 45^a 46^a 47^a 48^a 49^a 50^a 51^a 52^a 53^a 54^a 55^a 56^a 57^a 58^a 59^a 60^a 61^a 62^a 63^a 64^a 65^a 66^a 67^a 68^a 69^a 70^a 71^a 72^a 73^a 74^a 75^a 76^a 77^a 78^a 79^a 80^a 81^a 82^a 83^a 84^a 85^a 86^a 87^a 88^a 89^a 90^a 91^a 92^a 93^a 94^a 95^a 96^a 97^a 98^a 99^a 100^a

Calle del Príncipe n.º 24.

Nota. Se autoriza de vista y queda sin efecto la parte que se ha de construir nueva sobre plaza y al que se ha de construir de pie 30.

Madrid 24 de Mayo de 1859

Don Juan Cortés



H. 305

Excmo. Sr. Alcalde Corregidor de esta M. H. U.

Mayo 21

D.^a Bernarda Sanz, dueña de la casa

Informe el arquitecto n.^o 24 de la Calle del Principe con vuelta a la municipal del cuartel travesía del mismo nombre, a' U. E. hace del Sur.

P. O.

brevedad

presente, que verificada la obra de reparacion de la parte de planta baja de la fachada de la Calle del Principe segun se previno por licencia que con fecha de 11 de Mayo de 1859 U. E. conceder, trata la espionente de que desapareca el mal aspecto que produce la pared de cerramiento del patio que hace de fachada al extremo izquierdo de la de la travesía y los pabellones de cocinas contiguos, construyendo en su lugar una fachada regular de igual clase de construccion que la que queda y que comprenda los cuatro pisos de que consta la casa, en caberando ambas fachadas lo suficiente para que desapareca el artesonado que en su techo tiene el piso 3.^o y ademas ensanchar y regularizar los huecos de planta baja pues son escasos para luz y ventilacion; quedando con estas obras la casa con el aspecto de decoracion que manifiesta el plano que ha formado el arquitecto Director de la obra D. José Nuñez Cortes, y que tengo el honor de acompañar: por lo que

A V. E. Suplico se sirva conceder
la licencia necesaria para
llevar a cabo dichas obras, enca-
minadas al mejoramiento del ornato
público.

Dios gñe a V. E. mil años. Madrid
24 de Mayo de 1859.

Fernanda Sanz

Excmo Sr. Alcalde Corregidor:

Me he enterado de la solicitud de D.^a Bernarda Sanz, dueña
de la casa calle del Principe n.^o 24 mudo con buelta a la Travesía
del mismo nombre y tambien del dinño que acompaña for-
mado por el profesor de Arquitectura D. José Ruíz Cortés.
Seguidamente he reconocido la casa habiendo visto q.^e con la re-
paracion de la fachada a la calle del Principe y la que han
hecho en lo interior, hai se encuentra la finca en regular estado
de solidez, de forma q.^e pueden hacerse los rempuimientos que se
deseen en la fachada a la Travesía.

Tampoco hallo inconveniente en q.^e se conceda el permiso necesario p.^a hacer de
nueva planta una parte de casa sobre lo que ahora es patio y edificio
contiguo a la casa n.^o 9 Plaz.^a del Principe D. Alfonso (antes de St.
Ana) con tal de que se establezca la nueva construccion ali-
nando con la citada casa n.^o 9 o en la forma que V. E. determine
por ultimo creo tambien que puede concederse el permiso necesario
para aumentar la altura del piso tercero segun lo manifiesta el
seño, coronando el todo con la cornisa correspondiente y el canalon q.^e
reciba las aguas de la cubierta, del cual deben partir las bajadas
de barro o plomo q.^e emborricas en el grueso de las fachadas diri-
gen las aguas de lluvia a la alcantarilla.

Sin embargo de este mi dictamen V. E. dispondrá como siempre
lo mas conveniente. Madrid 30 de Mayo de 1859.

Juan José Sanchez Madrid

— año 6 Junio 1859

Cuenta al Sr. Ayuntamiento
previo informe de la Comisión de obras.

México

Madrid 7. de Junio 1859.

La Comisión de obras
pide al Sr. Ayuntamiento p.^a que mande las
reglas de construcción, designando si alguna
de las Calles o ambas etc. de las alcantarillas
de Real Br. o p. el S. Ayuntamiento

W. V. G. G. G.

Delasnoain

Sr. de la Comisión de Obras.

En debido cumplimiento del Acuerdo de V. S. S.
que antea debo manifestar primeramente: q

para la Calle del Principe a donde tiene la fachada principal esta casa hai alineacion mandada observar por S. M. y que para la travesia ni hai de la Superioridad ni del Excmo. Ayunt.º

En cuanto a las reglas que deberan seguirse en la construccion del trozo de fachada nuevo q.º se demuestra en el dibujo con tinta de color de rosa, teniendo que debe establecerse sobre buen cimiento de mamposteria de piedra. Sobre terreno firme dandole cuatro pies de espesor, cuyo enras quedará medio pie mas bajo que el pie de la Calle, en donde retallandon medio pie de cada lado se sentará el local de canteria de tres pies de altura lo menos con su tizon correspondiente, resultando hiladas descubiertas en el punto mas elevado de la Calle, continuando a nivel hasta el mas bajo que falten estos en ningun punto de la fachada. Sobre el referido local y con el mismo grueso de tres pies seguirá de fabrica de ladrillo y mezcla de cal y arena el cuerpo bajo hasta la imposta del pie principal y de la misma fabrica en todas las alturas, siendo los arcos de puertas y ventanas de

misimo material, sin entramado alguno ni tum-
brales de madera, retallandose un cuarto de pie
por la interior de cada pila de los siguientes
de forma que resulte el ultimo de dos y cuarto
de grueso para el asiento del alero, al que se le
pondrá el conculon correspondiente del cual partiran
las bajadas de barro o plomo que emboridas en
el grueso de la fachada dirijan las aguas plu-
viales a la Alcantarilla. Los valones tendran de
vuelo lo mas uno y medio pies los del pila principal,
uno los del segundo y medio los del tercero, dan-
doles de altura tres y tres cuartos pies y al inter-
valo de las valanestres seis dedos, quedando reci-
bidas las patillas en el grueso de la pared un
pie, y mas de otro separadas del vivo de la tur-
de las ventanas. En las puertas no habra
batiente ni peldano alguno que salga del
filo exterior de la fachada para que no impidan
el tranito publico. Y por ultimo se rebocaran
las fachadas decentemente con arreglo a un buen
orden de construccion, colocando el numero corres-
pondiente sobre la puerta del portal: pero como el

Excmo Ayunt.^o se halla exclusivamente encargado
de la policía, buen aspecto de los edificios y de la
seguridad pública, podrá cuando guste el Excmo
Sr. Alcalde Corregidor mandar que reconozca e
informe sobre el estado de la obra así como el
Sr. Tent.^o de Alcalde del Distrito, sin embargo
que el Inspector de P.^a V.^a debiera dar aviso tan-
to que este sentada la luntería para practicar
el primer reconocimiento, segundo después de
currasado el piso principal y tercero cuando se ha-
lle la fachada coronada con el alero o cornisa,
para q.^d practicados conste por ellos cuanto el
Excmo Ayunt.^o tiene remetto en el particular.
En la construcción de andamios tanto interiores co-
mo exteriores cuidará el Arquitect.^o bajo su res-
ponsabilidad se contruyan segun arte con la
idea de precaver la ocurrencia de una desgracia.

Madrid 16 de Junio de 1887

Francisco Sanchez Pascual

Excmo V.

Vistos los informes remitidos por el Ar-

termina

quileto Municipal respecto á las obras que en su casa falle
del Principe nº 24. con multa á la Bravosia del mismo nombre
y propone hacer D.^a Bernarda Lopez no encuentra reparo la
Comision de Obras en que V. E. conceda el permiso que se ha
solicitado; y resultando no haber oposicion aprobada para la
Bravosia donde debe aumentarse la fachada, la Comision pro-
pone que en este expediente como los demas de su especie
se siga la tramitacion ordinaria.

Madrid 22. de Junio de 1859.

Pelaez

Calvo y Puyol

Revilla

Villalobos

Jefe del Rio

Mad. 30 de Junio de 1859

En Ayuntamiento

Como se propone

Julio 11

Con el Cons. Ayuntamiento

Hecho

E. I. Gobernador de la Gov. G.

Julio 12/859.

Chas. H.

E. I.

Se remite para su aprobación por la
Superioridad, el expediente de la Per-
nada de Sanz sobre obras en su casa
falle del Principe al 24 y trabaja
del mismo nombre.

Se remite al honor de acompañar al Ex.
el expediente instruido y de el Ayuntamiento
a la Realidad de S. R. de la Realidad de Sanz sobre

las obras que pretende hacer en su casa a falle del Principe
al 24 con aumento de parte a la casa factada de la
trabaja del mismo nombre, sobre que ha determinado la
Municipalidad que no habia alusión alguna a la
obra de este ultimo punto, donde se le amonesta
factada, se remite al Ex. para su dirección a la
Superioridad a los efectos oportunos.

Pro

Pro D. = Mateo Gomez = Duque
Pro D. =

Chile 1870

P. Q.

Chile 1870

Chile 1870

Chile 1870

Chile 1870

Chile 1870

Chile 1870

Copiada al n.º 140.

S. Reg.º 1034.

49

1848

Excmo. Sr.

Administración
Negocios
Policia Urbana.
N.º 596.

Setiembre 30

Presenta al Excmo.

Ayuntamiento

Acute,

Madrid C. de Oct.º 1859.

En Ay.ºto Const.º

S. E. quedo enterado acordando se
libre á favor de la interesada el oportuno documento.

El Excmo. Señor
Ministro de la Gobernación del Reino me comunica con fecha 24 de actual la Real Orden siguiente:

1.º Excmo. Señor: He dado cuenta á la Reina (Q. D. G.) del expediente instruido por el Ayuntamiento de esta Capital á instancia de D.ª Bernarda López en solicitud de licencia para reparar y almentar la casa núm.º 24 de la calle del Príncipe, y en vista y con presencia de la Excmo. Junta Consultiva de Policía Urbana, y de conformidad con la misma, se ha servido S. M. auto

Ma-

A los 11 de Octubre 1859 para la respuesta que
con el Excmo. Ayuntamiento Municipal para que
se acuerde a D. Juan

Acuerdo

que se acuerde la licencia to-
licitada en los términos
propuestos por el Ayuntamiento de esta villa.

Se ha transcrito a S. E.
con inclusion del expe-
diente, para su inteli-
gencia, la de la Corpora-
cion Municipal y
efectos consiguientes.

Dios que a S. E. mande
Madrid 29 Set. 1859.

W. Marq. de la
Reyn de Arce

Excmo. Sr. D. Manuel Corregidor.

En
que
mar
en to
sinu
clique
ella
pe
que
inteli
pona
b y
C. m. 303
1959.

le lu
cass

Sto.

Ayuntamiento de Madrid

del tipo de fachada nuevo que se demuestra en el dibujo con
tiro a color de cera, adosado a la fachada sobre la cornisa
de molduras de piedra y de (cantala palabra publico)

Se unifica convenientemente la fachada con
anexo a un nuevo orden de construcción colocando el con-
servando sobre la puerta del portal, y el S. Frente de
obra de ladrillo y que se demuestran mandando cuando
tengan que construir que se demuestran a unirse sobre
la obra nueva que se unifica también el Arquitecto
cuando lo juzgue oportuno sin perjuicio de que el Director
de Policía Urbana de otro modo como se ha de sentar
la cantala, después de cursar el fin principal, y una vez
construida la fachada con el alero o cornisa, para que
los reconocimientos justifiquen la observación del material
en el particular.

El Arquitecto Director, cuando sea bajo su
responsabilidad, de que la construcción de cualquier ados-
to con anterioridad se haga según este para C. 12.
prevenga la ocurrencia de una degradación. Madrid 12.

En dno. de 1854 = Duque de Soto

C. I. Frente de M. de Soto de Soto. Oct. 12/854

Md.

Se compran a V. E. la licencia expedida por
favor de D. Benito Soto, para hacer obras
nuevas en la casa del Príncipe n. 24. con el fin de
frasear de este nombre construyendo en ella una parte
de fachada a fin de que se unifica V. E. dispuesta
la misma casa interesada

En dno. de 1854 = H. M. Soto = Duque de Soto