

L-222-53

1859.

AYUNTAMIENTO CONSTITUCIONAL.

MADRID.

NEGOCIADO DE Obras.

CLASE. Nueva construcción

Espediente promovido por

D. Gregorio Dorderia, solicitando
licencia para construir de nueva planta, en las
Ofueras del Portillo de Embajadores.

Digitized by

2010

Excmo. D. Dionisio Revuelta.

30. Julio 99.

Señalada por V. S. la hora de las 8. de la mañana del lunes próximo 1.^o de Agosto para llevar a efecto las tiras de cuerda solicitadas por los Excmos. D. Esteban Manríquez y D. Gregorio Bordenia para proceder a las edificaciones de dos casas en el Barrio del Canal afuera del Portillo de Embajadores, se han dado las ordenes oportunas para que así se verifique.

Dios S.^o C. S.

Excmo. D. Juan José Pomales Picador.

30. Julio 99.

El Sr. Regidor D. Dionisio Revuelta ha dispuesto que el lunes próximo 1.^o de Agosto y hora de las 8. de la mañana, tenga lugar las tiras de cuerdas solicitadas por los Excmos. D. Esteban Manríquez y D. Gregorio Bordenia para edificar dos casas en las afueras del Portillo de Embajadores, y oficio a V. S. para su inteligencia, acompañándole los expedientes respectivos.

Dios S.^o C. S.

Al Visitador de Policía Urbana,

Al Ayuntamiento de Madrid
Habiendo dispuesto el Sr. Regidor D. Dionisio Revuelta que las tiras de cuerdas solicitadas por los Excmos. D. Esteban Manríquez

y D. Gregorio Bordenabai para edificar en las af. del Portillo
de Embajadores, Barrio del Canal, se lleven a' efecto el Lunes proximo
1.º de Agosto, lo avisó a' V. para que ~~se sirva~~ que por el Ayuntamiento
de P. V. se ponga en conocimiento de los interesados para que con sus
Ayudantes concurren a' presenciar el acto. Madrid 30. de Julio de 18

noia
ndet
as
18

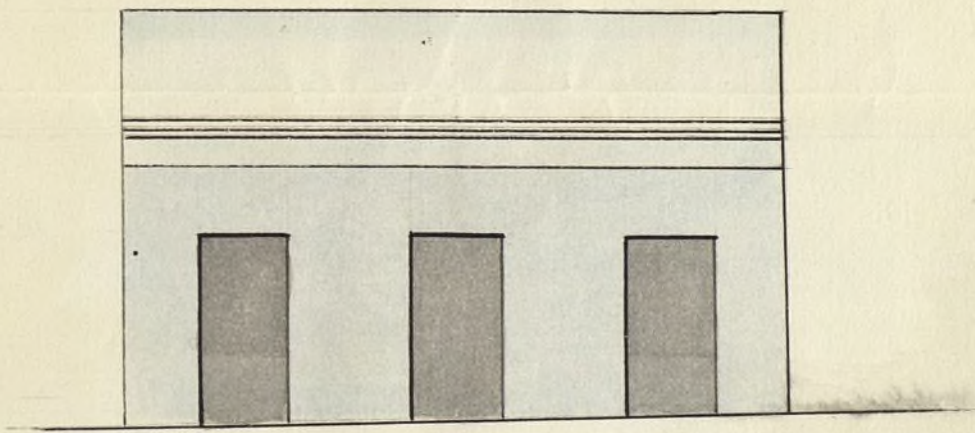

José Lerma
y Rubio

Recibido el 22 Julio B. Reg.^{do} ref.^o 148.

C. H. 23.



Sr. Alcalde Constitucional de esta Corte

Dn. Gregorio Bordenia vecino de esta Corte
a V. E. con el debido respeto hace presente: Que
deseando edificar una casita de planta baja,
en el nuevo barrio del Canal afueras del Porti-
llo de Embajadores de esta Corte en la manzana
doce del plano aprobado para dicho barrio

A V. E.

Suplica se sirva mandar que por el Arquitecto del Distrito se proceda a la tira de cuerdas y a la aprobacion del adjunto diseño de fachada. Favor que suplico merecer de la bondad de V. E. cuya vida goze Dios en la

Madrid 22 de Julio de 1859

El Arq^{to}
Gregorio Bordenia
y M^o de

Gregorio Bordenia

Madrid 22 de Julio de 1859.

Pase al Sr. Comiente de Alcalde del distrito del Hosp.
para que a sirva disponer que con asistencia del Sr. Regidor
D. Domingo de Beckett, del intermedio en Arquitecto y el muni-
cipal del cuartel, se proceda a la tira de cuerdas, informando

este ultimo del resultado, con designacion de la variante
que ha de observarse, teniendo presente el artº 4.º de las
ordenanzas municipales y previniendo al dueño no pue-
dar principio a las obras sin la competente licencia.

El Alcalde Corregidor.

Visto

Excmo. Sr.

Con presencia del plano de alineacion del Bar-
rio de las Pinuelas aprobado por S. M., he mar-
cado la que corresponde a la casa que piensa edifi-
car D. Gregorio Berdona, en dicho barrio y en m. C.
del mismo nombre, resultando que la fachada de-
be situarse sobre la linea recta paralela y a 20 p.
de distancia de las casas de la Manz. 3.ª, cuya
fachada mide 30 p. de longitud y debe establecer-
se en la variante marcada transmitiendo a ni-
vel los puntos ya establecidos en la acera de
enfrente.

Visto el diseño de la fachada, entiendo que
debe admitirse y en su virtud conceder la lici-
cia pedida, a la condicion de que se observe en la con-
struccion el expresado diseño y que los cimientos
se construyan de piedra pedernal con mezcla
de cal y arena sobre terreno firme, dandole tres
pies de grueso hasta medio pie mas bajo que
el curro del piso de la calle. Sobre dicho curro
se ha de construir el zocalo de la fachada de
dos y medio pies de grueso que por lo menos sea
de mamposteria de pedernal trabada con mortero

de cal y arena, contruyendo el resto de dicha
pared de fabrica de ladrillo hasta recibir el alero
que sera de madera descubierta, ordinario por lo
menos, colocando los batientes de modo que no
salgan del mar exterior de la fachada y por ulti-
mo se rebocara esta con estuco blanco por lo me-
nos segun esta mandado, pero como el Excmo
Ayunt.^o se halla esclusivamente encargado de la
policia, buen aspecto de los edificios y de la segu-
ridad publica, podra V. E. cuando guste mandar
que reconozca e informe sobre el estado de la
obra asi como el Sr. Int.^o de Alcalde del Dis-
trito, sin embargo que el Inspector de P. ya
debera dar aviso luego que este construido. al
local de la fachada para practicar el primer
reconocimiento y seguido despues de coronada
la fachada con el alero para que practicados
conste por ellos cuanto S. E. tiene resuelto so-
bre el particular. En la construccion de cui-
damos tanto interiores como exteriores cuidara
el Arquitecto bajo su responsabilidad se cons-
truyan segun arte con la idea de precaver la
ocurrencia de una desgracia.

Madrid 8 de Ag.^{to} de 1889.

Juan Jose Sanchez Pelayo

Excmo. Sr.

A consecuencia de lo informado por el Sr.
Ayuntamiento de Madrid

arquitecto Municipal a la solicitud de D. Gregorio Bor
denia solicitando licencia para edificar en las afueras
del Portillo de Embajadores, la Comision de Obras no
tiene reparo en que V. E. se sirva otorgar esta a calidad
de que lo ejecute en los terminos que prescribe el
Profesor, y de que presente los titulos de posesion del
terreno. Madrid 17. de Agosto de 1859.

Belasquain, Villalobos,
Figueroa, Remota,
Calvo,
Moran Elorza

Madrid 19. de Agosto de 1859.
En Ay. Com.
Conforme con la Comision.

Agosto 22
Con el Excmo. Ayuntamiento.

Hecho

En 5 de Set. de 1859. se presento por el intere-
sado el testimonio de una escritura otorgada en esta Corte
Ayuntamiento de Madrid
en 5. de Julio anterior, ante el Notario de Reinos D.

Mamuel M^a. de Paz, y testigos que lo fueron D. Eusebio
Flores, D. Manuel del Castillo y D. Pedro Batonga,
por la cual se acredita que D. Martin Sagalde vendió
a D. Gregorio Bordenia a censo redimible del 3^o, tres
mil pies cuadrados superficiales de terreno en el sitio
de las Penuelas afueras del Portillo de Embajadores
en esta Corte; cuyo documento otorgó a recoger
el interado que firma a continuación el recibo.
Madrid 12 de Set^r de 1897.

Gregorio Bordenia

D. Don José y Silva Duque de Soto, Alcalde
Corregidor de esta M. M. Villa &c.

Habiendo visto D. Juan Bordená, notario
público para certificar de nueva planta en las afueras de
Porto de Alhambra, barrio de las Penas, calle
de nuevo nombre, manzana 12. Se pone el oportuno expediente
y mandado de la alcaldía en presencia de los señores apoderados
por D. D. por parte de el dueño de la finca, examinado
por el Arquitecto Municipal, emitido su informe, y
visto el parecer de la comisión de obras, esta corporación de
C. Ayuntamiento de M. M. de 18. y 19. de Agosto último, de
calidad de expediente bajo dirección de Profesor, según dispone
el mismo D. D. y según se le a las reglas establecidas y
de Arquitecto de la Villa, y emitida por ende que la
comisión de presentados los títulos de propiedad de
terreno.

La finca debe situarse sobre la línea recta
paralela y a 40. pies de distancia de las Casas que
manzana 5.ª cuya fachada mide 30. pies de longitud y
debe establecerse en la finca manzana, transmitiendo a
miedo los puntos ya establecidos en la zona de ocupación
de los edificios de esta construcción de edificio.

pedernal con mezola de Cal y arena sobre terreno
piso, (doble) y (hasta en palanca fachada) re-
vocados en el centro blanco por lo menos según
esta mandado.

Por tanto de Alcalde de distrito y yo
podemos mandar en este tenor como f. conveniente
que se reconozca e inscriba sobre el título de la
obra, este fin pagando de que el Arquitecto de
Pública Urbana de alí cuando se ha de certificar
de que la fachada y después de coronada esta con
el alero afín a que f. estos reconocimientos se suscriben
la obra en esta mandado.

Ayuntamiento de Madrid. El Arquitecto director de la obra

deuaria bajo su responsabilidad, respecto a su andamia interior
y exterior. Se certifica así según ante pare
pueden la comencia de su designacion. Madrid 10
Junio 1859. = Duque de Soto =

L. Fuentes de Merce delor. del Hospital. Set 10/859.

Atto. Acompaño al Dr. D. la licencia expedida a favor de
D. Gregorio Bordená para continuar de nuevo planta en
las aforas del Pósito de Embajadores, bajo ala
Petuoray felle aduinais unida. nuy 12. a fin de que
a los sus opusculos se sirva disponer en autogeo de
interior.

Dis 4 = 16. de Soto = Duque de Soto =