

4-212-67

1860

AYUNTAMIENTO CONSTITUCIONAL.

NEGOCIADO DE *Obras*.

MADRID.

CLASE *Construccion.*

ESPEDIENTE instruido á int.<sup>a</sup> de D. Ma-  
nuel Dux Gomez, en solicitud de  
licencia para edificar de nueva planta  
en la Casa Calle de Leganitos  
n.<sup>o</sup> 47. con v.ta á la Plaz.<sup>a</sup> de S.  
Marcial n.<sup>o</sup> 1.

# POLICÍA URBANA

DE

MADRID.

DISTRITO DE Palacio.

Con esta fha. se  
pasaron los avisos  
oportunos.

El Inspector S.<sup>o</sup> de Policía Urbana  
del mismo, da parte a V. S. que  
el Sr. D.<sup>o</sup> Mariano Calvo Pe-  
reira Presidor del Excmo. Ayunta-  
miento de esta Corte, ha tenido  
por conveniente señalar tenga  
efecto la tira de Cuerdas solicita-  
da por el Sr. D.<sup>o</sup> Manuel  
Díez Gomez para la Casa n.<sup>o</sup> 27.  
Calle de Leganitos, mañana 30  
del Corriente a las 11 de la mis-  
ma.

Lo que tengo el honor de  
participar a V. S. para los efec-  
tos correspondientes.

Dios gude. a V. S. m. a. d.

Ma

diad 29 de Agosto de 1860

Bernardo de Jagedo

DIRECCION FACULTATIVA  
DE  
ACERAS Y EMPEDRADOS  
DE LA M. H. VILLA DE MADRID

En el acto que en el día 30. del mes anterior tuvo lugar la tira de cuerdas y señalamiento de varan-  
tos de la casa n.º 117. de la calle de Leganitos, propia de D. Manuel Pier Gomer, se manifestó al Sr. Regidor que presidió el acto, que hallándose marcada la varante en el adoquín de acera del paseo de la plaza de S.º Marcial que se halla en construcción, debe-  
ría sujetarse á la misma en dicho adoquín.

Lo que pongo en conocimiento de V. H. en cumplim.<sup>to</sup> de mi deber para los efectos que haya lugar.

Dios pague. á V. H. m. d.  
Madrid 3. de Set. de 1865.

Carlos M. de Castro

Fres. de la Comision de obras del Excmo. Ayuntamiento.

Fachada de la casa calle de Leganitos esquina a la Plaza de S.<sup>n</sup> Marcial.  
 Pl.<sup>o</sup> 47.

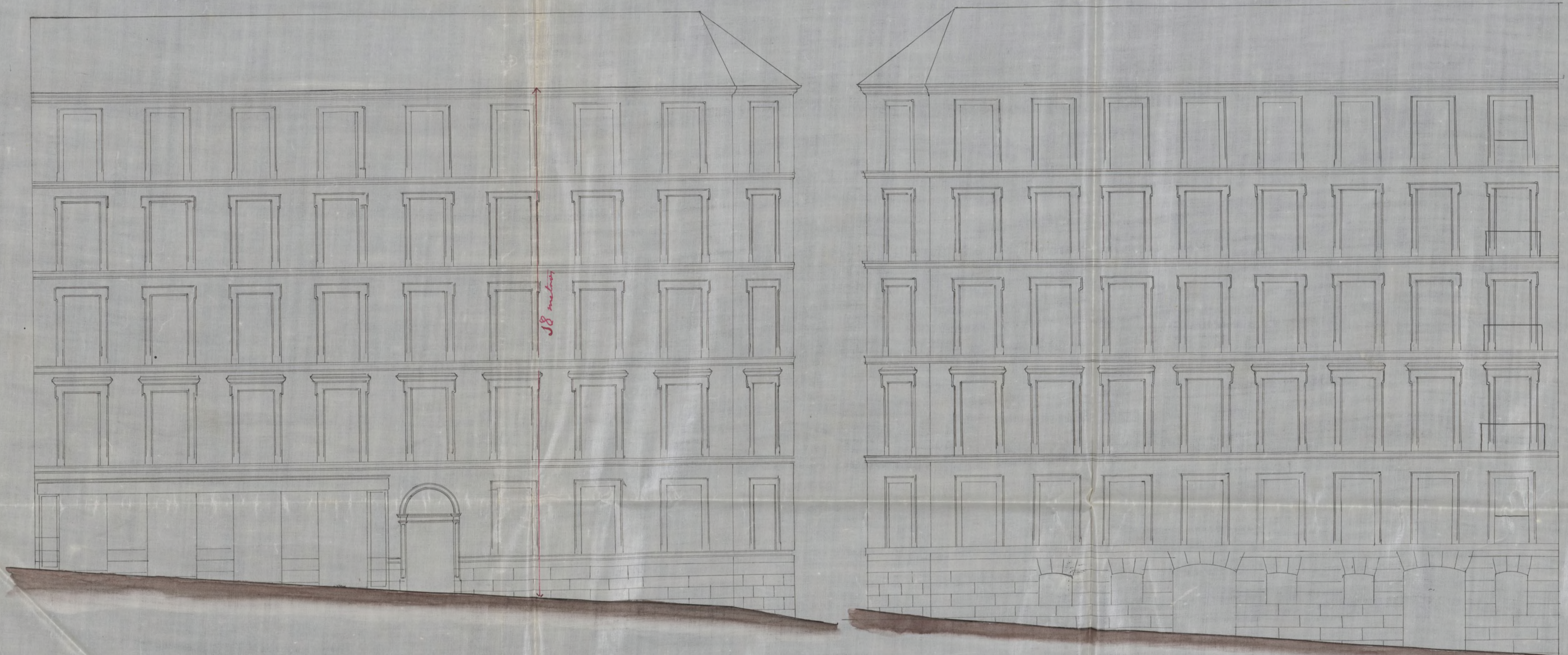

10 20 30 40 50 60 70 80 90 100 110 120 130 140 150 160 170 180 190 200 210 220 230 240 250 260 270 280 290 300 310 320 330 340 350 360 370 380 390 400 410 420 430 440 450 460 470 480 490 500 510 520 530 540 550 560 570 580 590 600 610 620 630 640 650 660 670 680 690 700 710 720 730 740 750 760 770 780 790 800 810 820 830 840 850 860 870 880 890 900 910 920 930 940 950 960 970 980 990 1000 1010 1020 1030 1040 1050 1060 1070 1080 1090 1100 1110 1120 1130 1140 1150 1160 1170 1180 1190 1200 1210 1220 1230 1240 1250 1260 1270 1280 1290 1300 1310 1320 1330 1340 1350 1360 1370 1380 1390 1400 1410 1420 1430 1440 1450 1460 1470 1480 1490 1500 1510 1520 1530 1540 1550 1560 1570 1580 1590 1600 1610 1620 1630 1640 1650 1660 1670 1680 1690 1700 1710 1720 1730 1740 1750 1760 1770 1780 1790 1800 1810 1820 1830 1840 1850 1860 1870 1880 1890 1900 1910 1920 1930 1940 1950 1960 1970 1980 1990 2000 2010 2020 2030 2040 2050 2060 2070 2080 2090 2100 2110 2120 2130 2140 2150 2160 2170 2180 2190 2200 2210 2220 2230 2240 2250 2260 2270 2280 2290 2300 2310 2320 2330 2340 2350 2360 2370 2380 2390 2400 2410 2420 2430 2440 2450 2460 2470 2480 2490 2500 2510 2520 2530 2540 2550 2560 2570 2580 2590 2600 2610 2620 2630 2640 2650 2660 2670 2680 2690 2700 2710 2720 2730 2740 2750 2760 2770 2780 2790 2800 2810 2820 2830 2840 2850 2860 2870 2880 2890 2900 2910 2920 2930 2940 2950 2960 2970 2980 2990 3000 3010 3020 3030 3040 3050 3060 3070 3080 3090 3100 3110 3120 3130 3140 3150 3160 3170 3180 3190 3200 3210 3220 3230 3240 3250 3260 3270 3280 3290 3300 3310 3320 3330 3340 3350 3360 3370 3380 3390 3400 3410 3420 3430 3440 3450 3460 3470 3480 3490 3500 3510 3520 3530 3540 3550 3560 3570 3580 3590 3600 3610 3620 3630 3640 3650 3660 3670 3680 3690 3700 3710 3720 3730 3740 3750 3760 3770 3780 3790 3800 3810 3820 3830 3840 3850 3860 3870 3880 3890 3900 3910 3920 3930 3940 3950 3960 3970 3980 3990 4000 4010 4020 4030 4040 4050 4060 4070 4080 4090 4100 4110 4120 4130 4140 4150 4160 4170 4180 4190 4200 4210 4220 4230 4240 4250 4260 4270 4280 4290 4300 4310 4320 4330 4340 4350 4360 4370 4380 4390 4400 4410 4420 4430 4440 4450 4460 4470 4480 4490 4500 4510 4520 4530 4540 4550 4560 4570 4580 4590 4600 4610 4620 4630 4640 4650 4660 4670 4680 4690 4700 4710 4720 4730 4740 4750 4760 4770 4780 4790 4800 4810 4820 4830 4840 4850 4860 4870 4880 4890 4900 4910 4920 4930 4940 4950 4960 4970 4980 4990 5000 5010 5020 5030 5040 5050 5060 5070 5080 5090 5100 5110 5120 5130 5140 5150 5160 5170 5180 5190 5200 5210 5220 5230 5240 5250 5260 5270 5280 5290 5300 5310 5320 5330 5340 5350 5360 5370 5380 5390 5400 5410 5420 5430 5440 5450 5460 5470 5480 5490 5500 5510 5520 5530 5540 5550 5560 5570 5580 5590 5600 5610 5620 5630 5640 5650 5660 5670 5680 5690 5700 5710 5720 5730 5740 5750 5760 5770 5780 5790 5800 5810 5820 5830 5840 5850 5860 5870 5880 5890 5900 5910 5920 5930 5940 5950 5960 5970 5980 5990 6000 6010 6020 6030 6040 6050 6060 6070 6080 6090 6100 6110 6120 6130 6140 6150 6160 6170 6180 6190 6200 6210 6220 6230 6240 6250 6260 6270 6280 6290 6300 6310 6320 6330 6340 6350 6360 6370 6380 6390 6400 6410 6420 6430 6440 6450 6460 6470 6480 6490 6500 6510 6520 6530 6540 6550 6560 6570 6580 6590 6600 6610 6620 6630 6640 6650 6660 6670 6680 6690 6700 6710 6720 6730 6740 6750 6760 6770 6780 6790 6800 6810 6820 6830 6840 6850 6860 6870 6880 6890 6900 6910 6920 6930 6940 6950 6960 6970 6980 6990 7000 7010 7020 7030 7040 7050 7060 7070 7080 7090 7100 7110 7120 7130 7140 7150 7160 7170 7180 7190 7200 7210 7220 7230 7240 7250 7260 7270 7280 7290 7300 7310 7320 7330 7340 7350 7360 7370 7380 7390 7400 7410 7420 7430 7440 7450 7460 7470 7480 7490 7500 7510 7520 7530 7540 7550 7560 7570 7580 7590 7600 7610 7620 7630 7640 7650 7660 7670 7680 7690 7700 7710 7720 7730 7740 7750 7760 7770 7780 7790 7800 7810 7820 7830 7840 7850 7860 7870 7880 7890 7900 7910 7920 7930 7940 7950 7960 7970 7980 7990 8000 8010 8020 8030 8040 8050 8060 8070 8080 8090 8100 8110 8120 8130 8140 8150 8160 8170 8180 8190 8200 8210 8220 8230 8240 8250 8260 8270 8280 8290 8300 8310 8320 8330 8340 8350 8360 8370 8380 8390 8400 8410 8420 8430 8440 8450 8460 8470 8480 8490 8500 8510 8520 8530 8540 8550 8560 8570 8580 8590 8600 8610 8620 8630 8640 8650 8660 8670 8680 8690 8700 8710 8720 8730 8740 8750 8760 8770 8780 8790 8800 8810 8820 8830 8840 8850 8860 8870 8880 8890 8900 8910 8920 8930 8940 8950 8960 8970 8980 8990 9000 9010 9020 9030 9040 9050 9060 9070 9080 9090 9100 9110 9120 9130 9140 9150 9160 9170 9180 9190 9200 9210 9220 9230 9240 9250 9260 9270 9280 9290 9300 9310 9320 9330 9340 9350 9360 9370 9380 9390 9400 9410 9420 9430 9440 9450 9460 9470 9480 9490 9500 9510 9520 9530 9540 9550 9560 9570 9580 9590 9600 9610 9620 9630 9640 9650 9660 9670 9680 9690 9700 9710 9720 9730 9740 9750 9760 9770 9780 9790 9800 9810 9820 9830 9840 9850 9860 9870 9880 9890 9900 9910 9920 9930 9940 9950 9960 9970 9980 9990 10000 10010 10020 10030 10040 10050 10060 10070 10080 10090 10100 10110 10120 10130 10140 10150 10160 10170 10180 10190 10200 10210 10220 10230 10240 10250 10260 10270 10280 10290 10300 10310 10320 10330 10340 10350 10360 10370 10380 10390 10400 10410 10420 10430 10440 10450 10460 10470 10480 10490 10500 10510 10520 10530 10540 10550 10560 10570 10580 10590 10600 10610 10620 10630 10640 10650 10660 10670 10680 10690 10700 10710 10720 10730 10740 10750 10760 10770 10780 10790 10800 10810 10820 10830 10840 10850 10860 10870 10880 10890 10900 10910 10920 10930 10940 10950 10960 10970 10980 10990 11000 11010 11020 11030 11040 11050 11060 11070 11080 11090 11100 11110 11120 11130 11140 11150 11160 11170 11180 11190 11200 11210 11220 11230 11240 11250 11260 11270 11280 11290 11300 11310 11320 11330 11340 11350 11360 11370 11380 11390 11400 11410 11420 11430 11440 11450 11460 11470 11480 11490 11500 11510 11520 11530 11540 11550 11560 11570 11580 11590 11600 11610 11620 11630 11640 11650 11660 11670 11680 11690 11700 11710 11720 11730 11740 11750 11760 11770 11780 11790 11800 11810 11820 11830 11840 11850 11860 11870 11880 11890 11900 11910 11920 11930 11940 11950 11960 11970 11980 11990 12000 12010 12020 12030 12040 12050 12060 12070 12080 12090 12100 12110 12120 12130 12140 12150 12160 12170 12180 12190 12200 12210 12220 12230 12240 12250 12260 12270 12280 12290 12300 12310 12320 12330 12340 12350 12360 12370 12380 12390 12400 12410 12420 12430 12440 12450 12460 12470 12480 12490 12500 12510 12520 12530 12540 12550 12560 12570 12580 12590 12600 12610 12620 12630 12640 12650 12660 12670 12680 12690 12700 12710 12720 12730 12740 12750 12760 12770 12780 12790 12800 12810 12820 12830 12840 12850 12860 12870 12880 12890 12900 12910 12920 12930 12940 12950 12960 12970 12980 12990 13000 13010 13020 13030 13040 13050 13060 13070 13080 13090 13100 13110 13120 13130 13140 13150 13160 13170 13180 13190 13200 13210 13220 13230 13240 13250 13260 13270 13280 13290 13300 13310 13320 13330 13340 13350 13360 13370 13380 13390 13400 13410 13420 13430 13440 13450 13460 13470 13480 13490 13500 13510 13520 13530 13540 13550 13560 13570 13580 13590 13600 13610 13620 13630 13640 13650 13660 13670 13680 13690 13700 13710 13720 13730 13740 13750 13760 13770 13780 13790 13800 13810 13820 13830 13840 13850 13860 13870 13880 13890 13900 13910 13920 13930 13940 13950 13960 13970 13980 13990 14000 14010 14020 14030 14040 14050 14060 14070 14080 14090 14100 14110 14120 14130 14140 14150 14160 14170 14180 14190 14200 14210 14220 14230 14240 14250 14260 14270 14280 14290 14300 14310 14320 14330 14340 14350 14360 14370 14380 14390 14400 14410 14420 14430 14440 14450 14460 14470 14480 14490 14500 14510 14520 14530 14540 14550 14560 14570 14580 14590 14600 14610 14620 14630 14640 14650 14660 14670 14680 14690 14700 14710 14720 14730 14740 14750 14760 14770 14780 14790 14800 14810 14820 14830 14840 14850 14860 14870 14880 14890 14900 14910 14920 14930 14940 14950 14960 14970 14980 14990 15000 15010 15020 15030 15040 15050 15060 15070 15080 15090 15100 15110 15120 15130 15140 15150 15160 15170 15180 15190 15200 15210 15220 15230 15240 15250 15260 15270 15280 15290 15300 15310 15320 15330 15340 15350 15360 15370 15380 15390 15400 15410 15420 15430 15440 15450 15460 15470 15480 15490 15500 15510 15520 15530 15540 15550 15560 15570 15580 15590 15600 15610 15620 15630 15640 15650 15660 15670 15680 15690 15700 15710 15720 15730 15740 15750 15760 15770 15780 15790 15800 15810 15820 15830 15840 15850 15860 15870 15880 15890 15900 15910 15920 15930 15940 15950 15960 15970 15980 15990 16000 16010 16020 16030 16040 16050 16060 16070 16080 16090 16100 16110 16120 16130 16140 16150 16160 16170 16180 16190 16200 16210 16220 16230 16240 16250 16260 16270 16280 16290 16300 16310 16320 16330 16340 16350 16360 16370 16380 16390 16400 16410 16420 16430 16440 16450 16460 16470 16480 16490 16500 16510 16520 16530 16540 16550 16560 16570 16580 16590 16600 16610 16620 16630 16640 16650 16660 16670 16680 16690 16700 16710 16720 16730 16740 16750 16760 16770 16780 16790 16800 16810 16820 16830 16840 16850 16860 16870 16880 16890 16900 16910 16920 16930 16940 16950 16960 16970 16980 16990 17000 17010 17020 17030 17040 17050 17060 17070 17080 17090 17100 17110 17120 17130 17140 17150 17160 17170 17180 17190 17200 17210 17220 17230 17240 17250 17260 17270 17280 17290 17300 17310 17320 17330 17340 17350 17360 17370 17380 17390 17400 17410 17420 17430 17440 17450 17460 17470 17480 17490 17500 17510 17520 17530 17540 17550 17560 17570 17580 17590 17600 17610 17620 17630 17640 17650 17660 17670 17680 17690 17700 17710 17720 17730 17740 17750 17760 17770 17780 17790 17800 17810 17820 17830 17840 17850 17860 17870 17880 17890 17900 17910 17920 17930 17940 17950 17960 17970 17980 17990 18000 18010 18020 18030 18040 18050 18060 18070 18080 18090 18100 18110 18120 18130 18140 18150 18160 18170 18180 18190 18200 18210 18220 18230 18240 18250 18260 18270 18280 18290 18300 18310 18320 18330 18340 18350 18360 18370 18380 18390 18400 18410 18420 18430 18440 18450 18460 18470 18480 18490 18500 18510 18520 18530 18540 18550 18560 18570 18580 18590 18600 18610 18620 18630 18640 18650 18660 18670 18680 18690 18700 18710 18720 18730 18740 18750 18760 18770 18780 18790 18800 18810 18820 18830 18840 18850 18860 18870 18880 18890 18900 18910 18920 18930 18940 18950 18960 18970 18980 18990 19000 19010 19020 19030 19040 19050 19060 19070 19080 19090 19100 19110 19120 19130 19140 19150 19160 19170 19180 19190 19200 19210 19220 19230 19240 19250 19260 19270 19280 19290 19300 19310 19320 19330 19340 19350 19360 19370 19380 19390 19400 19410 19420 19430 19440 19450 19460 19470 19480 19490 19500 19510 19520 19530 19540 19550 19560 19570 19580 19590 19600 19610 19620 19630 19640 19650 19660 19670 19680 19690 19700 19710 19720 19730 19740 19750 19760 19770 19780 19790 19800 19810 19820 19830 19840 19850 19860 19870 19880 19890 19900 19910 19920 19930 19940 19950 19960 19970 19980 19990 20000 20010 20020 20030 20040 20050 20060 20070 20080 20090 20100 20110 20120 20130 20140 20150 20160 20170 20180 20190 20200 20210 20220 20230 20240 20250 20260 20270 20280 20290 20300 20310 20320 20330 20340 20350 20360 20370 20380 20390 20400 20410 20420 20430 20440 20450 20460 20470 20480 20490 20500 20510 20520 20530 20540 20550 20560 20570 20580 20590 20600 20610 20620 20630 20640 20650 20660 20670 20680 20690 20700 20710 20720 20730 20740 20750 20760 20770 20780 20790 20800 20810 20820 20830 20840 20850 20860 20870 20880 20890 20900 20910 20920 20930 20940 20950 20960 20970 20980 20990 21000 21010 21020 21030 21040 21050 21060 21070 21080 21090 21100 21110 21120 21130 21140 21150 21160 21170 21180 21190 21200 21210 21220 21230 21240 21250 21260 21270 21280 21290 21300 21310 21320 21330 21340 21350 21360 21370 21380 21390 21400 21410 21420 21430 21440 21450 21460 21470 21480 21490 21500 21510 21520 21530 21540 21550 21560 21570 21580 21590 21600 21610 21620 21630 21640 21650 21660 21670 21680 21690 21700 21710 21720 21730 21740 21750 21760 21770 21780 21790 21800 21810 21820 21830 21840 21850 21860 21870 21880 21890 21900 21910 21920 21930 21940 21950 21960 21970 21980 21990 2200

Fachada de la casa de la plaza de S.<sup>ta</sup> Marcial.

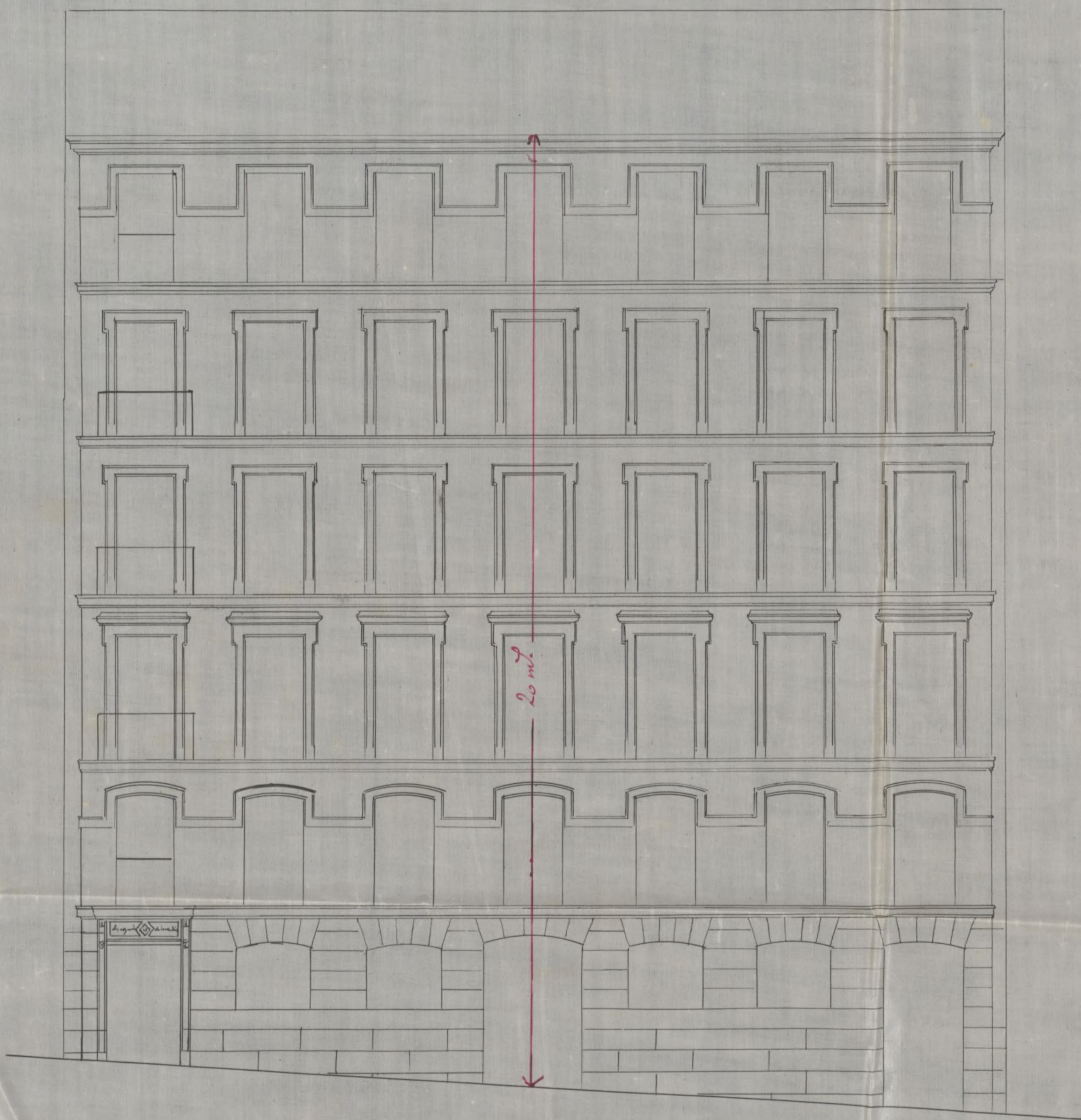

10 9 8 7 6 5 4 3 2 1 0 1 2 3 4 5 6 7 8 9 10 Pies cas.

Madrid 8 de agosto de 1860.

Juan Bautista Pegorinet

Plano del terreno que comprende las dos Casas que deben continuarse de nueva planta en el num. 47.  
de la Calle de Leganitos con vuelta a la Plaza de San Marcial.

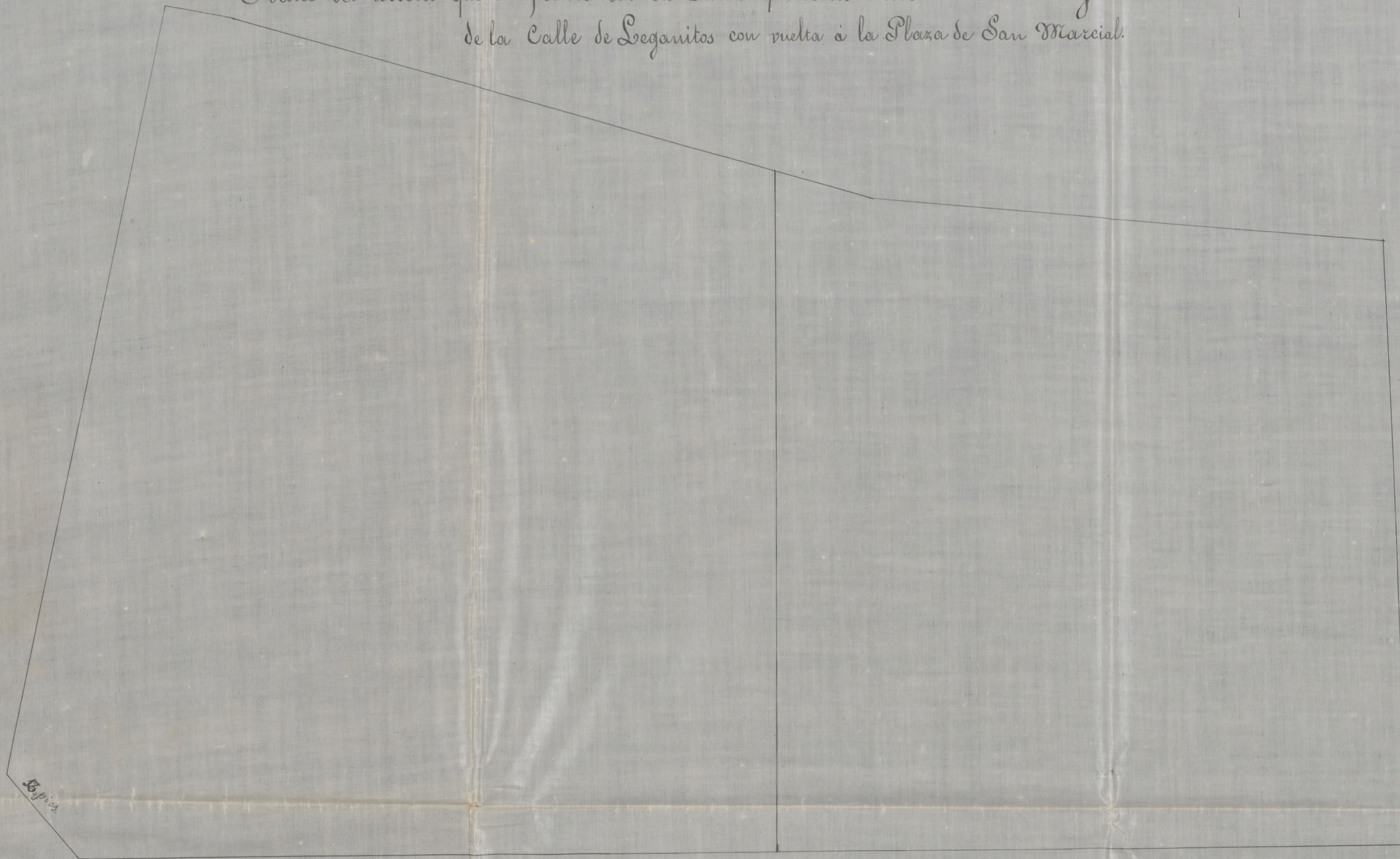

Escala

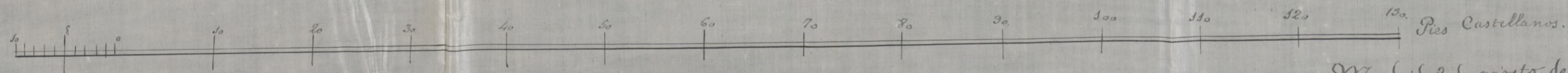

Madrid 8 de agosto de 1860.

Juan Bautista Yagüe

H. Leirumet

D. Reg.º 273.

Palacio

1.º 53.



Excmo. Sr. Alcalde Corregidor

D. Manuel Diez Gomer Administrador de la Casa de Seguros de S.º 1.º. con un voto a la Sala de S.º Manuel a.º 1.º. Ofertone: q.º teniendo necesidad de conocer la Atinencia q.º debe seguirse caso de Construcción de nueva Planta en el terreno de S.º la Plaza de S.º Manuel, pido q.º la correspondiente a la Sala de Seguros se la este

Señalado a V.º.º. se tiene a cuenta se fige p.º q.º sea correspondiente la ejecución de Atinencia p.º la Suma de la urgente p.º la formación de plano.

Dios p.º. a V.º.º. en S.º.º. Madrid  
16 de Junio de 1860.

Madrid 19 de Junio de 1860.

Informe al Arquitecto  
Municipal del Distrito.

Man.º Diez Gomer

Atte

Mano del Alcalde Corregidor: de virtud

del decreto de V.E. y enterado de esta exposición  
debo manifestar que el plano de alineación de la plaza  
de San Marcial a que se refiere, se halla en la  
Junta consultiva de policía urbana y edificios que  
hago para su aprobación o rectificación. Lo que  
pongo en conocimiento de V.E. a los efectos que  
estime oportunos. Madrid 27 de Junio de 1860.

Miguel de Soto

Madrid 27 de Agosto de 1860.

Aprobada por Real orden de B. de S. A. al la alineación  
de la Plaza de S. Manuel y Paredes de S. Vicente, de que  
se ha dado conocimiento con fecha de ayer al arquitecto del  
Cuartel, para al Sr. Teniente de Alcalde del Dis-  
trito para que se sirva disponer que con acent. a  
Sr. Regidor D. Mariano Calvo Pereira, del interesado,  
del arquitecto y el Municipal, y tambien al Sr.  
Ingeniero Director de Empedrados, para la masante,  
se proceda al auto de lectura de cuerdas, informando  
el arquitecto al Cuartel del resultado, teniendo pre-  
sente el art.º 427 de la Orden. de P.V. y previniendo  
al dueño no puede dar principio a las obras hasta  
que obtenga la competente licencia.

El Alcalde Corregidor

Plato

Madrid 28 de Agosto 1860

Lleves a efecto la lectura de cuerdas que se previene, enterando  
se al Inspector 1.º de Policía Urbana quien requerirá al dueño de  
la finca a los efectos que menciona la última parte del ant.º decreto.

M. de Soto



Se señala las 11 de la mañana del día 30 del cor.

Madrid 28 de Agosto de

Mariano Calvo  
y Pereira

Enterado el Inspector  
D. Mariano Calvo

X

Señores de la Comisión de Obras: Marcada la alineación que debe observarse con arreglo á las aprobadas por reales órdenes de 3 de Marzo de 64 y 3 de Agosto de 60 para las calles de Segamitos y plazuela de San Marcial, en la construcción de las fachadas de la casa calle de Segamitos n.º 47 con vuelta á la plazuela de San Marcial n.º 3, manana 992, resultó:

- 1.º Que la fachada de la calle de Segamitos se establecerá en línea recta en 21,78 metros que tiene de estension alineando por la derecha con la esquina de la calle del Duque de Osuna y callejon del Príncipe Pio, y por la izquierda con el eje de la calle de San Cipriano, dejando para la calle un ancho de 12,53 metros, tomando del terreno público por la derecha 2,72 metros y 3,30 metros por la izquierda, que hacen 63,43 metros cuadrados.

La nueva fachada por la plazuela de San Marcial será otra recta de 46,74 metros en lugar de 43,02 que cruzan las dos líneas de que se compone; la primera á contar desde el ángulo de la casa se remete por la derecha 6,38 metros y por la izquierda 8,86 metros, que en los 34,08 que tiene de línea hacen 6,20 metros cuadrados; y la segunda, cuya estension es de 23,34 metros, tomando de la vía pública por la derecha 3,36 metros y nada por la izquierda, que hacen 36,73 metros cuadrados, rebajando de estos los 6,20 metros de la anterior quedan en 33,98 metros cuadrados, que sumados con los de la calle de Segamitos

componen la de 78,03 metros cuadrados ó 966,32 pies cuadrados que á precio de diez y seis reales, importan la cantidad de quince mil cuatrocientos cincuenta y siete reales ochenta y dos céntimos que deberá abonar el interesado á los fondos municipales.

2.<sup>a</sup> Teniendo entendido se trata hacer dos casas sobre el terreno que ocupa la actual, la altura de la primera cuya ~~XX~~ fachada principal es á la calle de Segantón será de diez y ocho metros hasta la línea superior de la cornisa del alero, tomados á siete metros de distancia del punto mas bajo de la calle, formando el ángulo de cubillo; y podrá construirse piso bajo, entreuelo ó rotabanco, principal, segundo y tercero, siendo la luz del primero tomada en el punto de la altura general de 3,62 met.<sup>os</sup>, si se pone entreuelo de 2,78 metros, y si rotabanco 2,50, siendo arbitraria la de los pisos principal segundo y tercero, siempre que no baje ninguno de 2,78 metros de luz. La altura de la casa cuya fachada dá á la plaza de San Marcial será de veinte metros hasta la línea superior del alero, tomados en el centro de la ruina, y podrá construirse piso bajo, entreuelo, principal, segundo, tercero y rotabanco con las alturas indicadas, siendo las raicetas de las aceras las que señale el Sr. director de empedrados.

3.<sup>a</sup> Sobre las alturas totales señaladas no se

contruirán exterior i interiormente bohardillas vivideras i minas  
obras que las puramente indispensables para cubrir los edifi-  
cios, colocando debajo de las armaduras las destinadas para  
trastos.

4<sup>a</sup> Que no se permite salir i retirarse de la abimación  
acordada con ningún cuerpo del edificio, dejando viviona-  
das i retallas, sino después de haberse salvado con un co-  
calo de la altura de un metro por lo menos. X

Examinados los planos de fachadas de las dos casas que  
se tratan construir, formados por el Sr. D. Juan Bautista  
Peironet, arquitecto por la Academia Nacional de San  
Fernando, los halló arreglados á los principios del arte y confor-  
mes con lo dispuesto en real orden de 10 de Junio de 84, siempre  
que se conceda por ser convenientia en la primera casa ó de  
la calle de fegamitos, el giro que resulta demás por la plani-  
la por causa del desnivel de las calles, lo que en mi concepto no  
puede menos de suceder; y el chaflen que se propone para el an-  
gulo, sin abonar en este caso cantidad alguna por los pies de ter-  
reno que con la formacion del mismo quedan para el uso pu-  
blico, por ser convenientia particular; observándose en la cons-  
trucccion los planos presentados bajo las reglas siguientes:

1<sup>a</sup> Que los cimientos han de construirse sobre terreno firme  
con pedernal vivo y mezcla de cal y arena, dandoles cuatro  
pies de espesor hasta 0,14 centímetros mas bajo del curás de la  
calle, en donde retallándose 0,14 centímetros de cada lado se  
centrará el zócalo general de cantería de 0,84 centímetros  
de alto por lo menos y otros 0,84 centímetros de grueso, re-  
cubriendo dos hiladas descubiertas en el punto mas elevado

de la calle, y continuando estas a nivel hasta el mas bajo, con que fallen en ningún punto de la fachada.

2<sup>a</sup> Que sobre el referido zócalo y con su espesor requiera la fachada de fábrica de ladrillo y mezcla de cal y arena hasta la imposta del piso principal, y de la misma fábrica los demás pisos, con inclusión de los arcos de puertas y ventanas, y con permitirse los entramados y umbrales de madera, retallándose por la parte interior y proporcionalmente en cada uno, a fin de que vuelte a la altura del alero del alero de 0,70 centímetros de espesor, el cual podrá ejecutarse a gusto del arquitecto director, formando una cornisa de piedra, de fábrica entramada, o de madera descubierta, con acedero de un vuelo regular, colocando o formando sobre el mismo una canal general de plomo para reunir las aguas y dirigir las a la calle por medio de bajadas de plomo embebidas en los muros de fachadas, o en la parte exterior de ellas en los rehundidos que formen los pavellones, con acedero de un vuelo, y procurando contribuyan al ornato y decoración de las mismas, debiendo desaguar en la alcantarilla general.

3<sup>a</sup> Que el vuelo de los balcones del piso principal no exceda de 0,42 centímetros, ni de 0,28 centímetros los del segundo y tercero dándose a unos y otros 3,09 metros de altura y al intervalo de los balcones

Tres 0,33 centímetros, quedando embebidas las patillas en el grueso de la pared 0,28 centímetros, y algo mas separadas de la lina de los huecos.

4<sup>a</sup> En las puertas no habrá batientes ni soldanos que sobresalgan del filo de las fachadas, a fin de no entorpecer el tránsito público.

5<sup>a</sup> Las aceras serán de losas de piedra berroqueña de 0,14 centímetros de espesor, y 0,84 centímetros de salida, poniéndolas bajo la rampa que se indica en el informe de alineación, con mortero de cal y cin que puedan abrirse huerteras horizontales a los vórtanos, debiendo estas colocarse entre las moquetas de las puertas o a plomo de los huecos.

6<sup>a</sup> Se rebocarán las fachadas imitando un buen orden de construcción, pintando al oleo de un color claro las puertas y colocando sobre la del portal el número de la casa.

7<sup>a</sup> El arquitecto del cuartel podrá siempre que lo tenga por conveniente reconocer la obra, citando además al dueño obligado a dar aviso suitado el zócalo de cantería, curando el piso principal, cuando la fachada se halle coronada con el alero, y por último después de totalmente concluida la finca, con objeto de reconocer si se encuentra en estado de alquilarse.

8<sup>a</sup> En la construcción de andamios de las fachadas se hará que las almas sean de seimas colocadas frente los huecos, a excepción de las de los extremos que estarán a la linea de los muros medianeros para que no resulten molestias en la fabrica, siendo las presentes

de maderos de a' 6, y los tableros de buena calidad  
sin nudos saltadizos, poniendo tres cuando menos  
en el ancho de cada andamio, cuidando el ar-  
quitecto no se carguen demasiado con los materiales, y  
para evitar en lo posible todo incidente desagrada-  
ble, se colocarán maderos de a' 8 y de a' 10 entre las  
almas que sirven de antepiechos o varandillas, eleván-  
dolos de los tableros unos cuatro pies, guardando  
esta precaución mas particularmente en el caso don-  
de se establece el puente, que se apuntalará con ta-  
soladas, procurando el citado profesor que los an-  
damos interiores se contruyan segun arte para  
evitar desgracias.

P. J. en vista de todo acordarán lo mas  
acertado. Madrid 1.<sup>o</sup> de Setiembre de 1860,

Alonso Blasco

Exmo. Sr.

D. Manuel Diaz Gomez, dueño de la  
Casa Calle de Leganitos n.º 157. con vuelta a la  
de S.<sup>ta</sup> Marcial solicita licencia para construir de  
nueva planta, presentando al efecto los planos  
de fachada. Hallados estos arreglados por el Ar-

quintero Municipal á las prescripciones vigentes, y  
marcadas las alineaciones, y formulado el detalle de  
construccion; la Comision de obras no encuentra reparo  
en que V. E. se sirva conceder la licencia que se solicita,  
á calidad de que por el Ingeniero Director de Obras,  
se establezca la oportuna rasante, y de que el interesado  
se sujete á las demas reglas consignadas por el  
quintero de Villa. Madrid 3 de Set. de 1860.

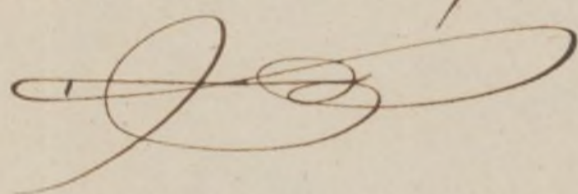
Pelaezain  

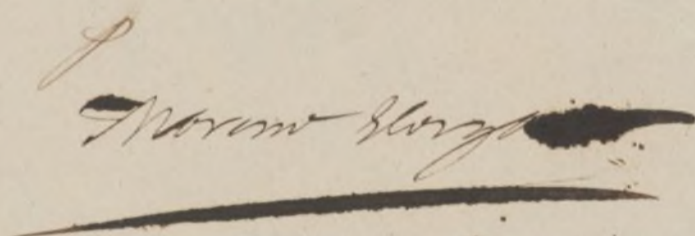
Morano Blazquez  

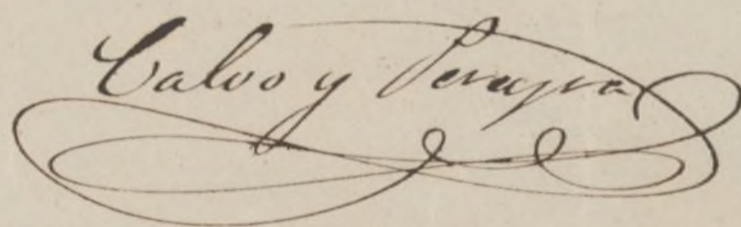
Calvo y Penagos  

Madrid 6 de Set. de 1860.

En aty. to bonit.

Como se propone

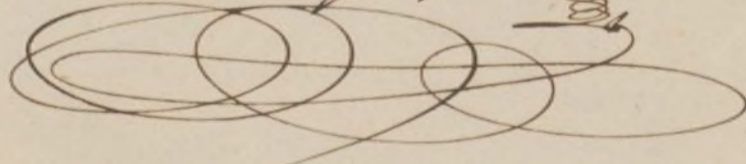

Setiembre 15

Con el Cons. Ayuntamiento.

P. A.

Remanez

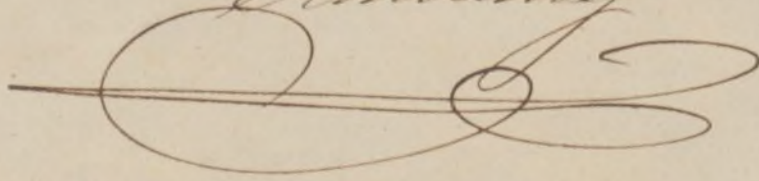

El Duque de Cambranes encargado interinam<sup>te</sup> del Despacho de  
la Real Academia Corregimiento durante la ausencia del propietario Excmo.  
Sr. Duque de Uesca

Habiendo auido D. Manuel Díez Garmez  
Administrador de la Casa Calle de Leganitos n.º 47 con  
vuelta a la de S. Marcial, <sup>pu.º 1.º mayo 1882.</sup> en solicitud de licencia  
para construirla a nueva planta, se instruyó el oportuno  
Exped<sup>te</sup>, y mandada la abincación según la apro-  
bada en Real orden de B. del mes mismo pasado: presentada  
el diseño de fachadas, examinado por el Arquitecto  
Municipal, emitido este su informe y oído el dicta-  
men de la Comisión de Obras, se la ha concedido el  
Excmo. Ayuntamiento por su acuerdo de 6. del corriente,  
a calidad de que se establezca la ~~oportuna~~ variante  
correspond<sup>te</sup> por el Ingeniero Director de Empedrado,  
permitiendo, el piso que resulta de mas por la Plaz.ª de  
S. Marcial a causa del desnivel de las calles, y el che-  
flan que se propone para el angulo, sin abonar en este  
caso cantidad alguna por la ~~formación del mismo~~ los  
pisos de terreno que con la formación del mismo quedan  
para el uso p.º por ser conveniencia particular; y  
observándose en la construcción que se haga bajo la su-  
ción de Profesor, los planos presentados, bajo las reglas  
sig<sup>tes</sup>.

La fachada a la Calle de Leganitos se establecerá de  
(hasta fondo municipal)

La altura a la fachada prot. en la Calle de  
Leganitos sera de 18. metros tra. la linea sup<sup>r</sup> 4.ª - si-  
que tra. concluir la regla 4.ª inclusive)

Los ciimientos de. hasta la regla 6.ª in-  
clusos) El Sr. Veniente de Uesca, y yo porremo  
disponer cuando lo tengamos por conv. que se reconstruya  
cerca del estado y construcción, esto sin perjuicio de

que el interesado de aviso cuando este levantado el  
local o cantina, levantado el piso final. coronadas  
las fachadas en el alero y concluido completamente  
el edificio, a fin de que por estos reconocimientos se acredite  
la observancia de lo mandado en el particular  
y que la finca se halla en estado de alquilar  
se. También el Ayuntamiento, al cual  
tal podrá vincular siempre que lo juzgue oportuno.  
En la construcción de edificios (se han  
ta de gracias)

Por último observará lo prevenido en  
el art. 94. de las ordenanzas de P.V. relativo  
a que una vez concedida la licencia p.<sup>a</sup> construir,  
no se permitirá mas plazo que el de 3. meses  
para dar principio a las obras.

Atad. 17 de Set. 1860.

El D. de C.

Gr. Vento de el al D. a Palacio.

17. Set. 1860.

Se acredite por la carta  
de pago que se expide a la  
D. Man. Diez Gomez et al.  
la casa de la Calle  
de Seg. n. 47 con v. a la de S. Manuel  
a fin de que V. se sirva disponer de este que  
al interesado p. los usos correspondientes tanto como  
Dios &c.

Gr. Comandante de la V.

Concedida licencia a D. Man. Diez Gomez et al. de la  
Calle de Seg. n. 47 con v. a la de S. Manuel n. 4  
man. 552 p.<sup>a</sup> construirla de nueva planta; a p. de  
la alineación marcada por el Arq. de S. Manuel  
que toma por la 1.<sup>a</sup> Calle del tránsito público

62,48 metros cuadrados, y por la 2.<sup>a</sup> 11,58 metros  
cuadrados que sumadas ambas partidas, compo-  
nen la de 74,06 metros cuadrados, ó sean 766,12 p.  
cuadrados <sup>los cuales</sup> que a precio de 16 s. por importación de  
cantidad de 15454 s. 82 cent. que debe abonar  
el interesado á los fondos municip.

Dios &c =<sup>a</sup>