

4-212-43

1860.

AYUNTAMIENTO CONSTITUCIONAL.

NEGOCIADO DE Obras

MADRID.

CLASE. Mejoras.

ESPEDIENTE instruido a instancia de

D. Candido Alejandro de Palacio

acerca de las obras que se propone hacer en su
Casa Calle de la Puebla n.º 12.

Plano de reforma de la Fachada de la casa calle de la Puebla
 n.º 12 moderno: en la cual se trata de colocar el zócalo de sill-
 ria marcado con su color, y levantar nuevamente el piso
 tercero, señalado en el mismo con aguada carmin.

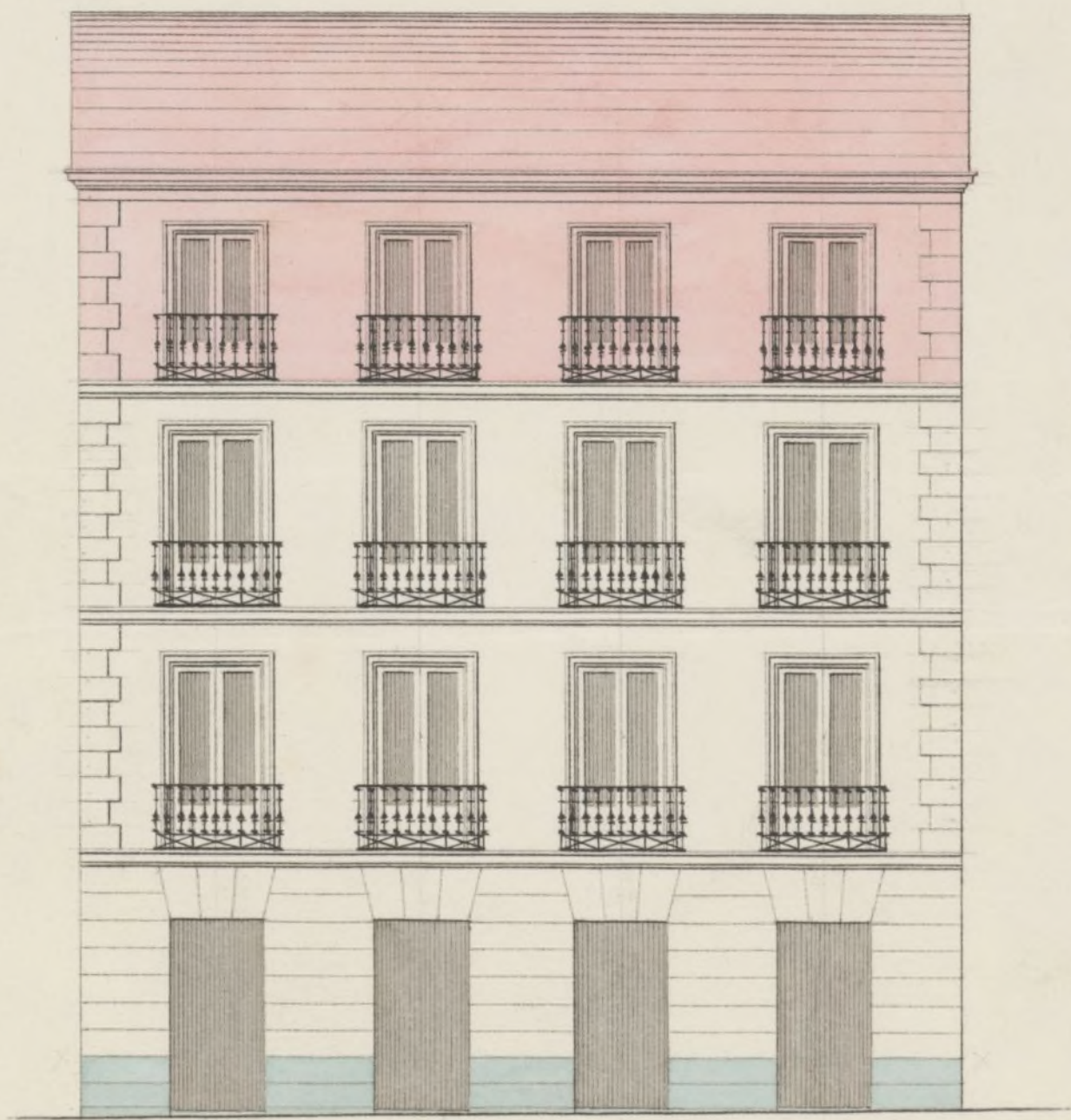

Escala de 10 5 0 10 20 30 40 50 pies.
 2.5 de 1 2 3 4 5 10 15 Metros.

Madrid 28 de Abril de 1860.

Wenceslao Gaviña

[Signature]

o. p. 224



D. Candido A. de Salas, a V. E. espone: q. coniniendo
 a sus intereses, y al mejor aspecto publico reformar
 la casa de su propiedad, sita en la calle de la Puebla
 n.º 12 moderno, recubriendo su fachada con piedra
 de sillera, remetiendo un balcones, y elevando un
 piso tercero con las obras interiores conignien-
 tes para q. por su parte exterior presente el aspect
 to q. demuestra el adjunto disenio de fachada
 firmado por el Arquitecto D. Wenceslao Gaviria,

A V. E. imp^{ca} se sirva aprobar el cita-
do diseño y conceder la oportuna licencia para
efectuar estas obras, poniendo valla Sec. gracia
q. espera de su notoria justificacion. Madrid
27 de Abril de 1860.

Candido A. de Salas

Madras 28. Dec. 1860.

Madras 28. 29. 1806.

Pour le Comte de C. de la Roche

L'ame citée par l'auteur pour inf. sur les Mém. de la

Señores de la Comisión de Obras: En vista de

del acuerdo anterior, y con vista de lo que se
pide en esta solicitud y del plano que la acom-
paña, debo manifestar a V.S. que no estando
aprobado por la Junta de policía Urbana y
edificios públicos la alineación de la calle de la
Puebla, no puedo informar si es posible ó no con-
ceder la licencia que se solicita, en su virtud
pueden V.S. servirse pedir el plano alineado de
dicha calle ó lo que mejor estimen. Madrid 30
de Abril de 1860.

Siervo Meco

Madrid 1.º de Mayo de 1860

Comisión de Obras.

Puelva al Arquitecto Municipal para que in-
forme de nuevo si conguisate á los arts. 3.º y 4.º de la Real
orden 30 de Nov. de 1857, se pueden autorizar ó no las
obras solicitadas por este interesado.

El Vice-Prend.

Pelaezain

Señor de la Comisión de Obras: En cumplimiento del acuer-
do de V.S. debo manifestar que mi opinión lo dispuesto en Real
orden de 30 de Nov. de 1857, se entiende únicamente para las
casas antiguas que se hallan fuera de la alineación acordada, en
que en su primer art.º se dice entre otras cosas: "los dueños de
aquellas que deban abanar ó retirarse respecto de las líneas de
sepeccións fachadas, no podrán ejecutar en estas fachadas ninguna
obra que conduzca á consolidarlas en su totalidad y perpetuar
en actual estado retardando indebidamente la realización de la mejora
propetada." En su vista, creo en su lugar lo informado con fecha 30 de
Abril. Madrid 6 de Mayo de 1860.

Siervo Meco

Moff



Año 18. de Junio de 1860.

Por acuerdo del Excmo Ayuntamiento Const.

Habiéndose aprobado por Real orden de 8. del actual la alineación para las calles de San Onofre y de la Puebla marcadas en el plano con tinta azul, de conformidad con lo propuesto por la Junta Consultiva de Policía Urbana y edificios públicos, vuelva al Arquitecto Municipal con el propio plano y en calidad de devolución para que se sirva evacuar un informe

Señal de la Comisión de Obras. Cumpliendo con el acuerdo anterior la pando a marcar sobre el terreno la alineación correspondiente a la casa calle de la Puebla n.º 17, conforme a la aprobada por Real orden de 8 del actual, resultando tomar del terreno público en toda la línea que es de 34,35 metros, 0,05 centímetros que hacen 0,909 metros cuadrados ó 2,3 pies cuadrados que a precio de veinte reales importan ciento ochenta y dos reales que deberá abonar el interesado a los fondos municipales; en su virtud no es inconveniente se sirvan dar su permiso para colocar el rótulo de cautería con arreglo al plano presentado en la línea indicada, y levantar piso tercero según el mismo, mejorando el aspecto de la fachada con estas obras, sin construir exterior ni interiormente

barandillas vivideras, sin mas obras que las indispensables para cubrir el edificio, colocando debajo de las armas las trasteras, y sobre el alero una canal de plomo para reunir las aguas y dirigir las a la alcantarilla por bajadas tambien de plomo u hoja de lata, en los terminos prevenidos, viendo el vuelo de los balcones de unos 0,8 decímetros, en altura de un metro por lo menos, y el intervalo de los balaustreros de un decímetro, quedando recibidas las patillas en la pared, 0,28 centímetros, y algo mas separadas de la luz de los huecos, rebozandose por ultimo pintando con buen orden de construccion, pintando al olio de un color claro las puertas de la calle; debiendo el interesado ^{mandar} dar aviso (al Excmo Sr. Alcalde Corregidor) luego que este viera el alero y terminada la obra para que ^{mande} reconocer la obra.

En la construccion de andamios de bafacha se hará que las almas sean de remas colocadas frente los huecos, a excepcion de las de los extremos que estarán a la linea de los muros medianeros para que no resulten mecinales en la fabrica, viendo las puentes de maderos de a' 6, y los tablonos de buena calidad sin nudos saltadizos, poniendo tres cuando menos en el ancho de cada andamiaje, cuidando el arquitecto no se carguen demasiado con los materiales, y para evitar en lo posible todo incidente desagradable se colocarán maderos de a' 8 y de a' 10 entre las almas que sirven de antepiechos o barandillas, elevándolos de los

Tablones unos cuatro pies, guardando esta precau-
cion mas particularmente en el sitio donde se estable-
ca el puente que se ejecutará con toda solidez pro-
curando el citado profesor que los andamios interiores
se contruyan segun arte para evitar degradacion.

V.S. en vista de todo acordarán lo mas acerta-
do. Madrid 20 de Junio de 1860.

Quidoro Alvaros

Esco. Lr.

Despues de la tramitacion seguida en este expediente
y de haber sido aprobada en Real orden de E del actual
la alineacion para la calle de la Puebla, no ve inconveni-
ente la Comision de Obras en que se conceda al Sr. D.
Candido Alejandro de Palacios la licencia que ha pedido
para hacer obras en su casa n.º 12 de la misma calle
a calidad de que lo verifique bajo direccion de profesor,
y sin repararse de lo que el Arquitecto de la Villa propone
en su antecedente informe. Madrid 20 de Junio de 1860

De Masoain }
Bernabé }
Bernabé

Madrid 21 de Junio de 1860.

En stj.º Comt.º

Conforme con la Comision.

Junio 30

Con el Sr. A.
y entran en

Plato

D. D. José María y Silva, Duque de Gato, Alcalde ordinario
de esta M. H. M. H. D. H.

Mo.

Habiendo acordado el Sr. D. Camilo Mejía en
Santiago solicitando licencia para alinear algunas
obras en la fachada de enfrente de la Puerta
n.º 12. aprobada la alineación por el Sr. D. Juan
D. Ordoñez en Real Cédula de 8. de junio anterior con sujeción
al plano o dicho de la Real Cédula, refrendado de
este Municipal delirado, que con arreglo a dicho
Real Cédula de terminación, debía tener el terreno
público en toda la línea que es de 14, 15. metros o 0,5
centímetros, y que ha sido 0, 70. metros en el terreno
9, 1 que en el terreno que se pide de 20. 7. refrendado 182. 7.
y deberá abarcar el terreno de los terrenos municipales.
No sea incurrir en que se dice permitir
para colocar el plano de contención con arreglo al
plano presentado en la línea indicada, y levantar
un poco terreno según el mismo, respetando el aspecto
de la fachada con otras obras de la misma terminación de
refrendado. Conforme la terminación de obras en el dictamen
del arquitecto, propuso la construcción de la licencia
solicitada a calidad de refrendado bajo dirección de
Pascual y en separación de lo que el Sr. D. Juan
propuso en su informe. El Sr. D. Juan. Se terminó
el terreno que se pide de 20. 7. refrendado 182. 7.
a merced de la Real Cédula en Madrid a 2. de

En derecho Julio de 1860. Duque de Gato =

Se remite a Alcalde del Sr. D. Camilo Mejía. Julio 2.º 1860.

Mo.

Remite al Sr. D. Camilo Mejía en Santiago para que
D. D. Camilo Mejía en Santiago para que
obras en la fachada de enfrente de la Puerta n.º 12. según
que se dio a disposición de entrego aludido, refrendado por
refrendado que ha satisfecho el terreno municipal, refrendado

cantidad del 8^{vo}. que misfate esten en que al tramo
carga a en posesion.

Dño L = R. & C. Duque de Soto =

L. Cortador de esta R. R. A.

Julio 2/860.

Alto.

En este día se ha expedido la licencia que D. Francisco
Meynro y Palacios había solicitado p^a el uso de las
minas de esta Puebla n^o 12, y segun el informe
del Agente D. Luis Gangorra al tramo p^oterio
9, 1^o por que a 20^{vo}. v. a. 182^{vo}. y debe reintegrar a
los fondos municipales.

Dño L = R. & C. = Duque de Soto =