

1860.

AYUNTAMIENTO CONSTITUCIONAL.

NEGOCIADO DE *Obras*

MADRID.

CLASE

Construcciones.

ESPEDIENTE

*sobre concesion de licencia
a D. José Mariano Velasco, p.^a
edificar en el edificio de su propiedad,
afueras de la Puerta de Segovia,
Calle de S.^{ta} Ursula n.^o 5.*

1864

ENCUADERNADO EN

ENCUADERNADO EN

MADRID

CLASE

ESPECIAL

A ROMANA

Neg^o f.^o 1163.



Excmo Sr. Presid^{te} del Ayuntam^{to} Const.^l de esta Corte

D. Don Mariano Velasco, dueño del Edificio N.^o 5 de la Calle
de Urula en las afueras de la Puerta de Segovia, á V.E. con el
debido respeto hace presente: Que deseario continuar las obras
de Albañileria en dicho Edificio para el Establecimiento de una
Fábrica, espera de V.E. la debida autorizacion para ello

Suplicandole se digne autorizarle competentemente
para dar principio á la continuacion de dichas obras, gracia
que por creencia de justicia espera merecer de la Rectitud de
V.E. cuya vida que. Dios ml. a. Madrid 2 de Agosto 1860.

Excmo Señor

P. E. de D. M. Velasco

Carmelo Navarro

Madrid 10. de Set. 1860.

Por acuerdo del Excmo. Ayunt^{to}

Para á la comision de obras, previo informe del
Arquitecto Municipal de Distrito

[Signature]



Señor D. Juan de Dios, Comisario de la Real Audiencia de Madrid

Yo, D. Juan de Dios, Comisario de la Real Audiencia de Madrid, por el presente certifico a V. S. que el Sr. D. Juan de Dios, Comisario de la Real Audiencia de Madrid, ha sido nombrado para el cargo de Comisario de la Real Audiencia de Madrid, y que en consecuencia de lo anterior, se le ha concedido el cargo de Comisario de la Real Audiencia de Madrid, y que en consecuencia de lo anterior, se le ha concedido el cargo de Comisario de la Real Audiencia de Madrid.

En Madrid, a 10 de Mayo de 1843.

Yo, D. Juan de Dios, Comisario de la Real Audiencia de Madrid, por el presente certifico a V. S. que el Sr. D. Juan de Dios, Comisario de la Real Audiencia de Madrid, ha sido nombrado para el cargo de Comisario de la Real Audiencia de Madrid, y que en consecuencia de lo anterior, se le ha concedido el cargo de Comisario de la Real Audiencia de Madrid, y que en consecuencia de lo anterior, se le ha concedido el cargo de Comisario de la Real Audiencia de Madrid.

Enzado de Fachadas en un terreno de 20,000 pies de superficie que forma un rectángulo de 166½ pies de línea por 120 de costado, en la Barriada de Colmenares á las afueras de la Puerta de Segovia, propiedad de D. José Mariano Velasco.

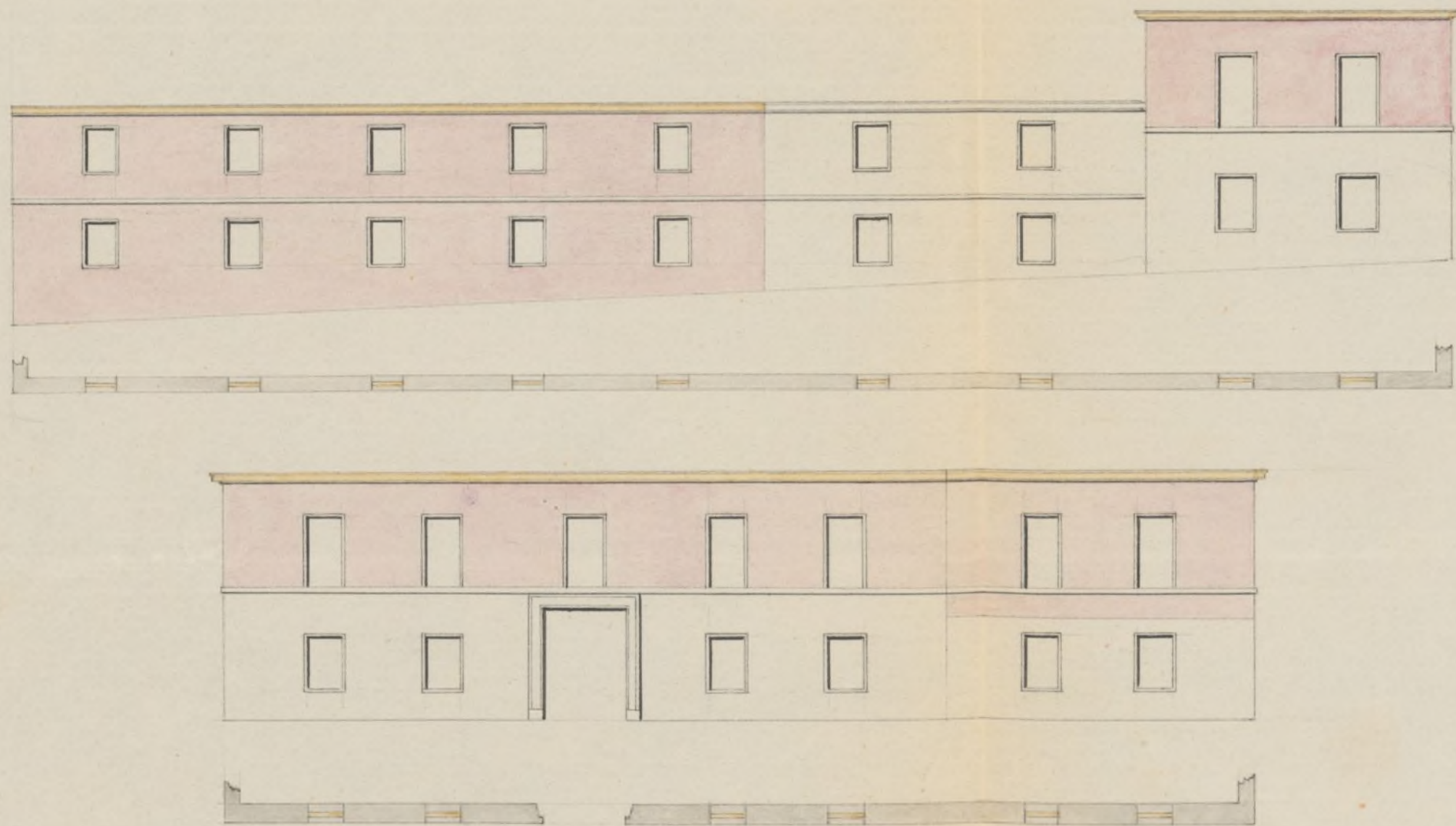

Maestro de Obra de S.^{ra} Fernando.

Agredelas Pozo

15 30 45 60 75 90 105 120

Pies Castellanos
Ayuntamiento de Madrid

Excmo. Sr.

Intercedo de lo que solicita D. J. de Mariano Velasco y habiendo practicado el oportuno reconocimiento con presencia del plano de alineacion aprobado para el barrio de nominado de Colmenares, he visto que lo que se trata es concluir un edificio del cual hay ya hecho una buena parte, y como la fachada que da frente a la calle de St.^a Ursula o sea al camino que se dirige a las Puertas de Luchu está ya construida en el cuerpo bajo y en angulo recto con las que dan a las calles de D.^a Margarita y D.^a Blanca, la unica dificultad que pudiera presentarse es la alineacion por dicha primera calle, pero como delante tiene aun terreno de la propiedad del citado Sr. Colmenares que debe agregarse a la posesion del Sr. Velasco, desaparece la dificultad toda vez que en su dia ha de trazarse una alineacion al camino de las Puertas paralelamente a la direccion de las calles transversales del citado barrio, y en este concepto soy de dictamen que debe concederse la licencia necesaria para concluir el referido edificio, segun el diseno que es adjunto, en el que se manifiesta con una ligadura de color de rosa la parte que hay necesidad de construir para completarle en la forma que demuestra el mismo diseno.

Y siempre que V. E. en lo estime por las razones expuestas y por la de que el cuerpo bajo de dicha casa se halla en buen estado de solidez. Se construirán las fachadas de buena fabrica de ladrillo de dos pies de grueso, coronandolas con el alero o cornisa correspondiente.

provisto de canchales, del cual deben partir las bajadas de barro o plomo que embecidas en el grueso de las fachadas dirijan las aguas a la calle. En la construcción de andamios tanto interiores como exteriores cuidará el Arquitecto bajo su responsabilidad se construyan según arte, con la idea de precaver la ocurrencia de una desgracia. Y V. E. sin embargo dispondra como siempre lo mas conveniente.

Madrid 23 de Setiembre de 1860.

Juan José Sánchez Peris

Excmo. Sr.

D. José Mariano Velasco, dueño del edificio n.º 5. de la calle de S.ª Ursula afueras de la Puerta de Segovia, solicita licencia para continuar las obras de Albañilería con el objeto de establecer una fábrica en otro edificio; a cuyo fin acompaña el oportuno diseño.

Examinado este por el Arquitecto municipal informa que ha reconocido el edificio del cual hay ya hecha una buena parte, y que como la fachada que da frente a la calle de S.ª Ursula

esta ya construida en el cuerpo bajo,
y en ángulo recto, con las que dan
a' las calles de S.^a Margarita y S.^a
Blanca, la única dificultad que pre-
senta preguntarse es la alineación
por la 1.^a pero que como delante
tiene una terraza de la propiedad
del Sr. Colmenares que debe agregarse
a' la proyección del muro, desaparece
el obstáculo, toda vez que ^{en} su día ha
de trazarse una alineación al camino
de las Huertas de Luche, paralela ^{se}
a' la dirección de las calles transversales
del citado Barrio.

Con este concepto la Comisión
de obras no halla inconveniente
en que V. E. se sirva conceder la
licencia para concluir el referido
edificio, a' calidad de que el dueño
se sujete al diseño presentado, obser-
vando las demás reglas que marca
el Arquitecto en su citado informe.

Ma

Madrid 3. de Octubre de 1860 =

Pelaez

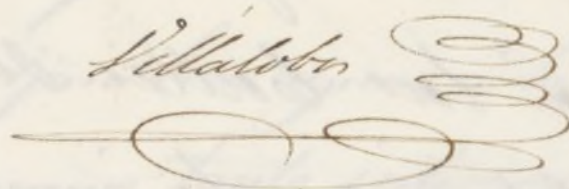
Villalobos

Acuña

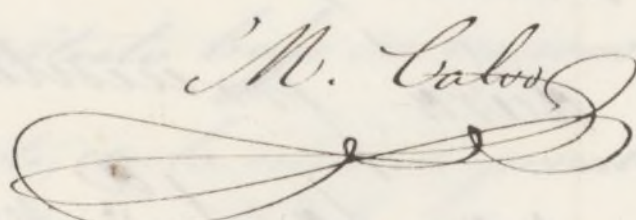
M. Calvo

Segura

Madrid 4. de Octubre de 1860.

En Ay.^{to} Conit.^l

Como se propone

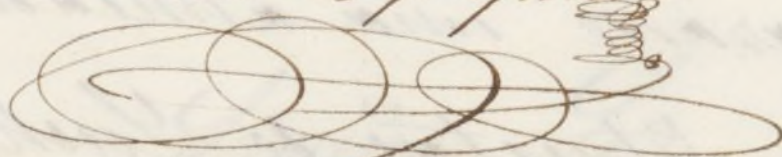

Octubre 12.

Con el Cons. Ayuntamiento.

Heitz

D. F. O. y Silva, Duque de Seoto y A. G. de
esta M. H. Villa.

Habiendo acudido D. Don M.^o Velasco
dueño del edif.^o n.^o 5. de la calle de S.^{ta} Paula en
las afueras de la P.^{ta} de Segovia, en solicitud de
licencia p.^a continuar las obras del mismo,
y presentado el ^{plano de fachada} y terminadas, se formó el oportuno expediente
con presencia de lo inf.^o por el abg.^{to} municipal
y de conformidad con el dictamen de la Com.^{ta} de
obras se le ^{ha} concedido el mismo sy.^{to} por mandado
de la Com.^{ta} a calidad de ejecutar aquellas, bajo
dirección de Profesor ^{con sujeción al mismo diseño} y ~~de construir las fachadas~~
~~de buena fábrica de ladrillo de 2 pies de grueso~~
~~conformados con el alero y siguiendo las demás~~
reglas que a continuación se expresan

Se construirán las fachadas = huenten
la venencia de una de yesería.

El Sr. Remate de M.^o del D.^{to} podrá
mandar cuando lo tenga por conveniente
que se reconozca e inf.^o acerca del estado y
comt.^o de este sin perjuicio de quedar obligado el
dueño, luego que se halla coronada la fachada
con el alero, y ~~se halla~~ terminado el edificio, p.^a que
practicados estos reconocimientos, conste la observan-
cia de lo mandado y que las obras se han ejecu-
do con arreglo a las prescripciones de esta licencia.

Madrid 14 de Oct.^o 1860 = D. de S.

Excmo. Sr. D. Juan de A. del Sr. D. de la Aud.ª

Señor Sr.

Acompaño a V. S. la licencia
expedida a D. José Maximino Velasco p.^a con-
finar las obras del edificio n.^o 3. calle de S.^a
Vuelta en las afueras de la P.^a de Segovia, a
fin de que en vista V. S. disponer sea entregada
al interesado p.^a los usos correspond.

Dios V.^{os}