

4-224-54

1860 a 61

AYUNTAMIENTO CONSTITUCIONAL.

NEGOCIADO DE *Obras*

MADRID.

CLASE

Nueva construcción

Espediente promovido con motivo de una
solicitud de D. Manuel M^a de
Tineo, Administrador de la Casa Calle de
Portas n.º 24. con sujeta a la de S. Crist-
tobal n.º 5. en solicitud de licencia para
construir una nueva planta.

1881

AYUNTAMIENTO DE

AYUNTAMIENTO DE

MADRID

CLASE

Capitular

MADRID

Reg.^o fo. 646.



Exmo. For.

Habiendo dado principio a la demolicion de la Casa de
Calle de Postas n.^o 24, con buelta a la de S.^a Cristo-
bal n.^o 5, en virtud de providencia del For. Be-
niente de Alcalde del Distrito, es consiguiente la
rehabilitacion de la misma, y en su virtud a
V. E. Suplico se sirva acordar lo necesario
para la tira de cuerdas de la expresada Casa,
y demas tramites hasta acordar la licencia de
rehabilitacion necesaria. Madrid trece de No-
viembre de 1860.

Como Donor, de la referida Casa.

Mmanuel M. Martínez

Madrid 14 de Nov. de 1860.

Para el Sr. Excmo. de Alcalde del
Dist. de la Aud.^a para que se sirva
disponer que con asistencia del Sr. Regidor
D. Juan Bautista Piromet, vocal de la
Comision de Obras del interesado, su Ar-
quitecto, el Municipal, y el Ingeniero
Director por lo respectivo a la presente,
se proceda al acto de la tira de cuerdas
informando el Profesor de Villa del
resultado, teniendo presente el articulo
427 de la ordenanza de Policia Urbana
y previniendo al dueño que no pueda
dar principio a las obras sin la compe-
tente licencia.

El Alcalde Corregidor

Huerto

Mad. 17 de Noviembre de 1860

Proceda con asistencia del Sr. Regidor D.

Juan Bautista Perrot, de este interado,
su Arquitecto, el de Madrid, Ingeniero Direc-
tor de Puercorados, e Inspector 1.º de Policía
Urbana de este Distrito, a quien al efecto se
se comisiona, a la tira de cuerdas que
se previene para cuyo acto se señala la
hora de las 10 de la mañana del día 23
del corriente; informando de su resultado
al Arquitecto Municipal; tengase pre-
te al Artículo 427 de las Ordenanzas
de Policía Urbana, y hagase al efecto la
prevención que se encarga.



A. C. S.

[Handwritten signature]

Exmo. Sr.

Con presencia de los planos de alineación de las calles de Postas y de S.^a Cristobal aprobados por S.M., he marcado sobre el terreno la que debiera observarse al construir de nueva planta la casa que en la primera calle se distingue con el n.^o 24 nuevo con vuelta a la segunda n.^o 4 de la misma numeración, resultando que la fachada por otra calle de Postas, se establecerá sobre una línea recta que partiendo de un punto seis y cuarto pies mas adentro del ángulo de esta casa conelu ye en otro que se interna siete y cuarto pies en la esquina de la n.^o 2. que vuelve a la calle de Esparteros, por lo que resultará, que la nueva fachada se ha de rematar por uno y otro extremo seis pies y veinte y cinco centímetros de pie o sea un metro y setenta y cuatro centímetros, disminuyendo de aquella en longitud vendrá a reducirse a veinte y dos pies y setenta y cinco centímetros igual a seis metros y treinta y cinco centímetros, dejando a favor del tránsito publico ciento cincuenta y dos pies cuad.^{os} y cincuenta y seis decimas.

La alineación por la calle de S. Cristobal ha de ser sobre una línea recta tirada del ángulo de la casa n.^o 4. a un punto que se interna diez y media pulgadas en el de la casa n.^o 1., cuya disposición no rectifica ni varia la actual situación de la fachada de la casa a la referida calle de S.^a Cristobal.

Al tratar con mi compañero el Arquitecto D. José M.^o Guallart nombrado por el dueño de la finca, de establecer el precio del pie de terreno del que se quita a esta casa con

motivo de la nueva alineación, no he podido convenir con
el, pues á este le parece muy bajo el que yo creo justo ba-
jo todas consideraciones, y en este concepto por mi parte
teniendo presente lo que se ha pagado en iguales casos y
á la inmediación de aquel sitio, encuentro en atención al
punto en que está la casa como centro de Madrid y del
principal comercio de telas, así como por el escaso terreno
con que aquella cuenta y el perjuicio que se va á causar á
la posesión que teniendo ahora Cuatrocientos cincuenta
y ocho pies Cuadrados y veinte y cuatro decimas, se le qui-
tan por la Alineación ciento cincuenta y dos pies cuadra-
dos y cincuenta y seis decimas que vale á cien reales
cada un pie, y este terreno quince mil doscientos cin-
uenta y seis reales, resultando para edificar únicamente
Trescientos cinco pies cuadrados y sesenta y ocho decimas,
en cuya area creo no debiera permitirse construir casa,
porque no puede hacerse ni tienda cómoda por no tener
estension bastante ni habitaciones utiles por su estrechez,
y á fin de que V.E. se entere mejor de cuanto dejo expuesto
sobre este particular y pueda resolver lo conveniente con
los datos necesarios, acompaño el dibujo ó planta de esta
casa marcando con una linea de color de rosa la nueva
alineación.

Madrid 26 de Noviembre de 1860.

Juan José Sánchez Vascos

Area total ----- 488 pies 24 décimas
 D. Deficiente p. la alineacion 352 , 56
 resulta pues p. edificar, una
 perficie de ----- 308 pies 68 décimas.

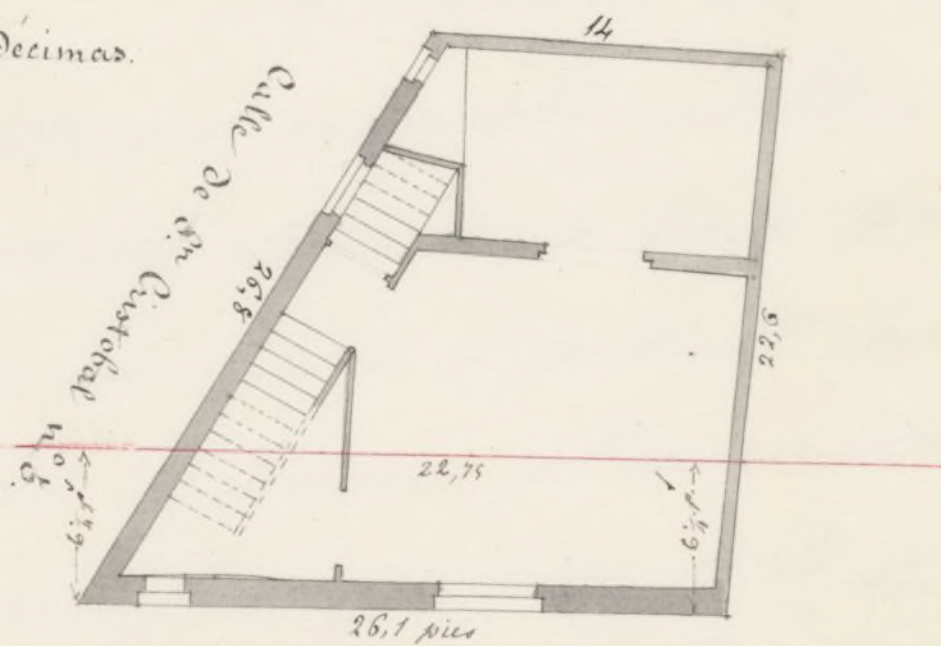

Calle de Portas n.º 24.

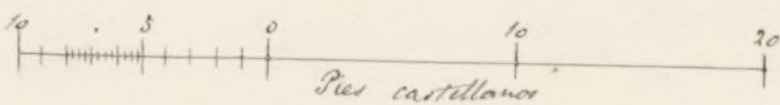

Sancho Viescador

[Handwritten signature]





Excmo. Sr.

La Comisión de Obras, en vista de la instancia presentada por D. Man. C. M.^a Aparicio, adiner de la Casa Calle de Postas n.º 24, con vuelta a la de S.^{ta} Crisóval 5.^a, en solicitud de licencia p.^a construcción de nueva planta; y con presencia de lo informado por el Abg.^{to} municipal, goyen al marcar la alineación correspondiente de la que resulta quedar únicamente para edificar 60 pies cuadrados y 68 decimas, cree no debiera permitirse construir casa, porque no puede hacer ni tienda cómoda por no tener estension bastante, ni habitaciones útiles por su estrechez; sin embargo opina que sería contra equidad y justicia, no conceder al dueño de este terreno la licencia q.^{ta} p.^a construir en él solicita, y que si V. C. acepta el dictamen favorable de la Comisión, y acuerda el permiso solicitado

debe ser a' calidad de que el dueño pre-
sente el plano de fachada, y el ^{to}trq. mun-
icipal, marque las reglas de construcción
que deben seguirse.

Y. C. no obstante se sirviera resolver
lo conveniente. Madrid 4 de Dic. 1860.

Belasquín
Revuelta
Villalón
Figueroa

Madrid 6. de Dic. del 860.

En Ayuntamiento Const.

Abierta discusión se manifestó por el Sr. Moreno Elorza la
necesidad reconocida de que estudiase terminantemente señalado y
establecido el minimum de terreno dentro del cual podría autori-
zarse una construcción, teniendo en cuenta las condiciones higie-
nicas, cuya disposición serviría de planta y regla en casos como
el presente en que parecía desde luego muy atendible la
observación del Arquitecto. Por el Sr. Beresa García se enca-
reció la urgencia de resolver el asunto por el ruinoso estado
de la casa y sitio que ocupa. Cambiada por el Sr. Salazar
se recordó haber ocurrido un caso análogo en época bien
reciente en la calle de San Domingo, a la entrada de la
de Embajadores, en que por el reducido número de pies

de síto no se permitió la edificación; y observándose
por el Sr. Peyronnet no militar aquí iguales condiciones
ni haber necesidad de hacer por Madrid ese sacrificio,
sino autorizar al dueño para que le utilice procediendo
á la edificación: Se acordó, volviere á la Comisión para
que ocupándose nuevamente del asunto y de las indicaciones
emitidas presente su informe.

de este no se repone la capilla y el altar
de este no se repone la capilla y el altar
de este no se repone la capilla y el altar
de este no se repone la capilla y el altar
de este no se repone la capilla y el altar
de este no se repone la capilla y el altar
de este no se repone la capilla y el altar
de este no se repone la capilla y el altar
de este no se repone la capilla y el altar
de este no se repone la capilla y el altar

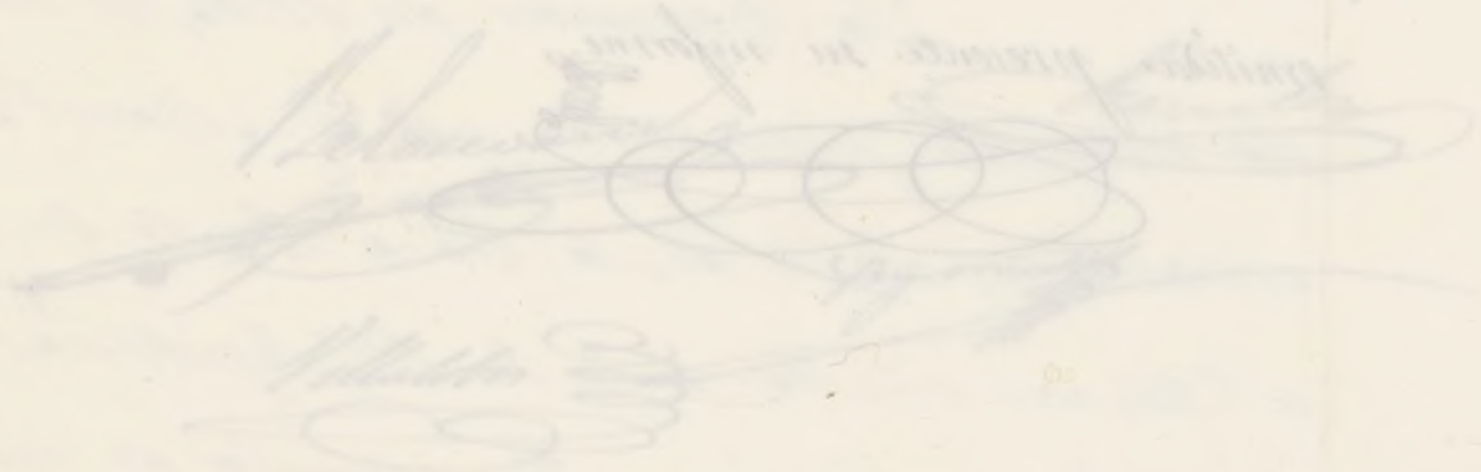

Madrid 6 de Mayo de 1808

Don Agustin de Torres

Acuerdo de la Junta de Sanidad de Madrid
recomendada de que se construya un hospital de
curacion de enfermos de la ciudad de Madrid
en una casa de la ciudad de Madrid
en una casa de la ciudad de Madrid
en una casa de la ciudad de Madrid
en una casa de la ciudad de Madrid
en una casa de la ciudad de Madrid
en una casa de la ciudad de Madrid
en una casa de la ciudad de Madrid
en una casa de la ciudad de Madrid
en una casa de la ciudad de Madrid



Exmo. Gov.

D.ⁿ Manuel. M.^a Martinez, a V. E. espone que, como
titular, de la casa C.^a de Postas n.^o 24 nuevo, con vuelta a
la de S.ⁿ Cristobal n.^o 5, le ha presentado el Arquitecto D.ⁿ
Jose M.^a Guallart y Sanchez, la adjunta certificacion de
tasacion de los pies de sitio que de dicha casa se segregan
para la via publica en virtud de la tina de cuerdas por
mi solicitada, y verificada el veinte y tres ultimo,
y cuya morosidad me dice es debida a que creyo que
el Arquitecto Municipal le abianaria para poner acon-
tinuacion de su informe, la no conformidad en
el precio, pues que la habia en cuanto a la
superficie.

Tambien le ha dicho, que el Arquitecto Municipal
proponia ha V. E. en su informe la apropiacion
total de la casa, en lo cual no puede convenir
el esponente, porque la S.^a Tutora y Curadora de la
Quena, menor de edad, me tiene manifestado no

consentira en semejante espro- — piacion que
tiene que ser voluntaria, — — toda vez que
no esta comprendida en la Ley de espropia-
cion forzosa, en cuya atencion =

A. V. E. Suplica se sirva tomar en consideracion la
certificacion del valor del terreno discordes del
que señala el Arquitecto Municipal, conforme
a la regla sexta de la Real Orden de diez de
Junio de 1854, y Desestimar lo que el mismo
Arquitecto Municipal propone, respecto a la
espropiacion total de la casa. Madrid siete
de Diciembre de mil ochocientos sesenta.

Manuel M. Martinez



Como Arquitecto por las R.^{as} Academias de nobles y bellas
Artes de S.^{no} Fernando &c.

Certifico: Que habiendo concurrido en representación de
la Señora dueña a la tira de cuerdas de la casa calle
de Postas en esta Corte, numero veinte y cuatro nuevo con
vuelta a la de S.^{no} Cristobal, numero cinco nuevo, y nume-
ro diez y nueve de las manzanas doscientas dos, remitto: Que
la linea de fachada por la calle de S.^{no} Cristobal queda en la
misma posicion que hoy tiene; y la linea de fachada a la
calle de postas se remete paralelamente seis pies y tres pulgadas.
Esta nueva linea segrega de las casas para via publica un
cuadrilatero formado por las nuevas lineas de fachada que quedan
de veinte y dos pies y nueve pulgadas, la de la actual facha-
da que tiene veinte y seis pies y una pulgada, la de media-
neria con la casa numero veinte y dos que tiene seis pies y cuatro
pulgadas y la de la calle de S.^{no} Cristobal que tiene siete pies

Superficies	149 pies 126 pulg. o sean	y tres pulgadas, y contiene de superficies ciento cuarenta y nueve
	117635 metros	pies, y ciento veinte y seis pulgadas cuadradas, o sean once metros
Cuadrados		y seiscientos treinta y cinco, mil metros de metro cuadrado

Considerando que el producto liquido de pie cuadrado,
hecho los calculos y deducciones, por la total superficies, al

tura de orden de calles actuales — y precio de
construiciones de doce reales vellon — annos lato ca
da pie cuadrado en venta a doscientos reales de vellon
e importan los ciento cuarenta y nueve pies y ciento veinte
y seis pulgadas veinte y nueve mil novecientos setenta y
cinco reales de vellon, que el Exmo Ayuntamiento de Ma
drid tiene que abonar de los fondos municipales a la Señora
Duena de la casa al tenor de la R.orden inserta en
las ordenanzas de Policia Urbana de esta M. H. V.
Madrid a seis de Diciembre de mil ochocientos sesenta.

Jose M.^a Guallart





Excmo. Sr.

D. Juan. L. P. Martínez, Comisario de la

Casa Calle de Postas, n.º 26. con vuelta a la de S.º

Cristóbal n.º 5. solicitó licencia p.ª construir de nueva
planta.

El Arquitecto municipal al mandar las
alineacion manifestò que resultando quedar únicamente
se p.ª edificar 305 pies cuadrados y 65 decimales, esyo
no debia permitirse construir casa, por que no po-
dia hacerse ni tienda cómoda por no tener estension
bastante, ni habitaciones utiles por su mucha estre-
chez.

La Comision de Obras sin embargo
considerò no haber taxon bastante de justicia
ni reglamento alguno vigente, p.ª privar al dueño
de un terreno, sea cualq.ª su extension, del d.º y
facultad de edificar, siempre que lo verificase con
sugerion a las reglas establecidas; debiendo en conse-
cuencia el solicitante presentar el diseño de fachada,
que examinado por el Profesor municipal y
hallado conforme, pudiese procederse a la expedicion

de la licencia, si V.C. así lo estimaba
oportuno.

En este estado, y antes de llenar los
requisitos indicados, acude el mismo D. Aben.
Mr. A. Martínez acompañando certif.^{ca} de su tr.
quitado D. Don Mr. A. Gallardo, de la que resulta
la no conformidad en la valoración de plus de
sitio hecha por el de villa, y la tasación que
este presenta representando en 200 r.^{os} que el Sr.
Perador le tasó en 500 r.^{os}, y solicitando en su
virtud se desistiese lo que parece ha propue-
to el Arg.^{to} Municipal respecto a la copro-
piación total de la casa, pues que la Dama
se tiene manifestado no consentir en ello,
y que si tome en consideración la nueva
tasación del terreno.

La Comisión en su vista
reproduce su dictamen favorable por los
referente a la concesión de licencia p.^{ra} cons-
truir en los terrenos que propuso en su pre-
vio informe, y en cuanto a la nueva valo-
ración del terreno, es de parecer, se
cometa al celo del Excmo. Sr. Real
de Corregidor, para que conferenciado
con el interesado obtenga en favor de
los fondos municipales la rebaja.

convenientemente al mismo fin que se
propone, con la conformidad y avenencia
de la parte, a fin de evitar transacciones
desagradables en el particular. V. B. sin em-
bargo se servirá acordar lo que crea mas
procedente. Madrid 11 de Dic. 1860.

Belascoain
Moron

Reverendo

Troncoso de la Remon

Villalobos

Calvo

Madrid 13 de Dic.^{re} del 860.

En Ayuntamiento Cont.^{to}

Se acepta en todas sus partes lo propuesto por la Comision, ha-
biendo manifestado el Sr. Corregidor en el acto, que si bien agra-
decia las repetidas pruebas de confianza de la IV Municipalidad,
desde luego aseguraba a la misma, q. si no obtuviese una con-
formidad y avenencia equitativa, haria uso del derecho legal
establecido, a fin de que los fondos publicos no satisficisen mas
de lo que justamente procediere. S. E. quedo enterado.

4-224-14

DIRECCION FACULTATIVA

POLICÍA URBANA

DE LA M. D. VILLA DE MADRID

MADRID.

DISTRITO DE

la Puerta

*Con fecha 21 de nov.
se previene, y expidieron
las ordenes*

*El Sr. Regidor Juan Bautista
previene se ha acordado señalar el
día 23. del corriente y hora de las
11. de la mañana para que tenga
lugar la tibia de Cuerdas de la Ca
sa n.º 24. de la calle de pasadas pro
pia de D. Manuel Molinero,
lo que pongo en conocimiento de
V. S. a los efectos oportunos,*

Dios

554-14

guarde á V. S. de
Madrid 20 de Noviembre de 1860

Don Juan de Latorre

Pedro de Laprida

Al Sr. Secretario del Excmo Ayuntamiento

4-224-14

En el acto que en el día de
hoy tuvo lugar la tira de
cuerdas y ensalamiento de va-
santes de la casa n.º 24. de la
calle de Puerta, propia de D.
Manuel Molinero; tuvo el
honor de manifestar al Sr. Regi-
dor que presidió el acto, que la
vasante debiera permanecer
la misma que antes afectaba
por no parecer necesaria la alte-
racion de la gral. de la calle.

Lo que pongo en conocimiento
de V. H. en cumplimiento de mi
deber para los efectos que haya
lugar.

Dios que, á V. H. m. p. a. l.
Madrid 23. de Nov. de 1866.

Carlos M. de Castro



Fer. de la Comision de obras del Excmo. Ayuntamiento,
Ayuntamiento de Madrid

Jr D. Juan M.^a Marnes. 17. de En.^o 1861.

Jho.

Para conferencias con el Excmo. Sr. A. Corregidor
se servirá V. concurrir ~~mañana a las 2. de la tarde~~
a la Dep.^o sito en las Casas Conuit. mañana P.^a del
corriente a las 2. de la tarde

Dios &c.



En la Villa de Madrid
a 18 de Enero de 1864. Concurrió al des-
pacho del Sr. Alcalde Conregidor a vir-
tud de la citación previamente hecha, D. Ma-
nuel M.^a Apantiver en concepto de Admón. de
la Casa Calle de Portas, n.º 24; y enterado del
acuerdo del Sr. Ay.^{to} por el que se facultó al
dho. Sr. Conregidor p.^a conferencias y convenios
acerca del precio de tasación de los pies de seme-
no que deja la finca al tránsito público med.^{te}
la divergencia entre los Arg.^{tos} de Madrid y la parte
manifesto, las razones de que se creía asistido p.^a
considerar sumamente bajo el justiprecio del
Profesor municipal, pues si se atendía al redu-
cido terreno de 305 pies, que se deja para edifi-
ciar, perdiendo de la corta una que hoy
tiene la Casa unos 152 pies cuadrados, permi-
tiéndole de construir tienda cómoda y
habitaciones útiles, eran perjuicio inculca-
ble, agregándose la circunstancia de ser la
finca propiedad de una menor; creyendo
por lo tanto que la tasación no sería

con enmienda si la subiese elevado hasta
220 r.

El Sr. Conregidor después de ma-
nifestar su deseo de conciliar los intereses
del propietario cuyos dcos. reputaba, con los
del procomun, en cuya representación obra-
ba, habida consideracion a las que habia
expuesto, le propuso como termino medio
la apreciacion en 150 r. del pie de terreno
expropiado, con lo que después de varias
reflexiones se conformo el Sr. Manteneros,
y habiendo pedido se le abonase el precio de la ex-
propiacion tan luego como hubiese concluido el deslinde
el Sr. Conreg^{do} le repuso solo sumible no poderse compe-
rar interin el terreno en cuestion no entrase en el dominio
del uso publico; lo cual se verificaria una vez termi-
nada la fachada de la Casa, y a virtud de la Certif^{ca} q.
presentase del Ay. de Villa en lo cual concuino el Sr.
Manteneros firmandolo con l. b. de q. go el Sr. del Ay.
Ay. ^{to} certifico =

M. Que de Gestez

Como adm^{te} de la Casa.

M. de M. Manteneros

Juanito Loria
Sr. de

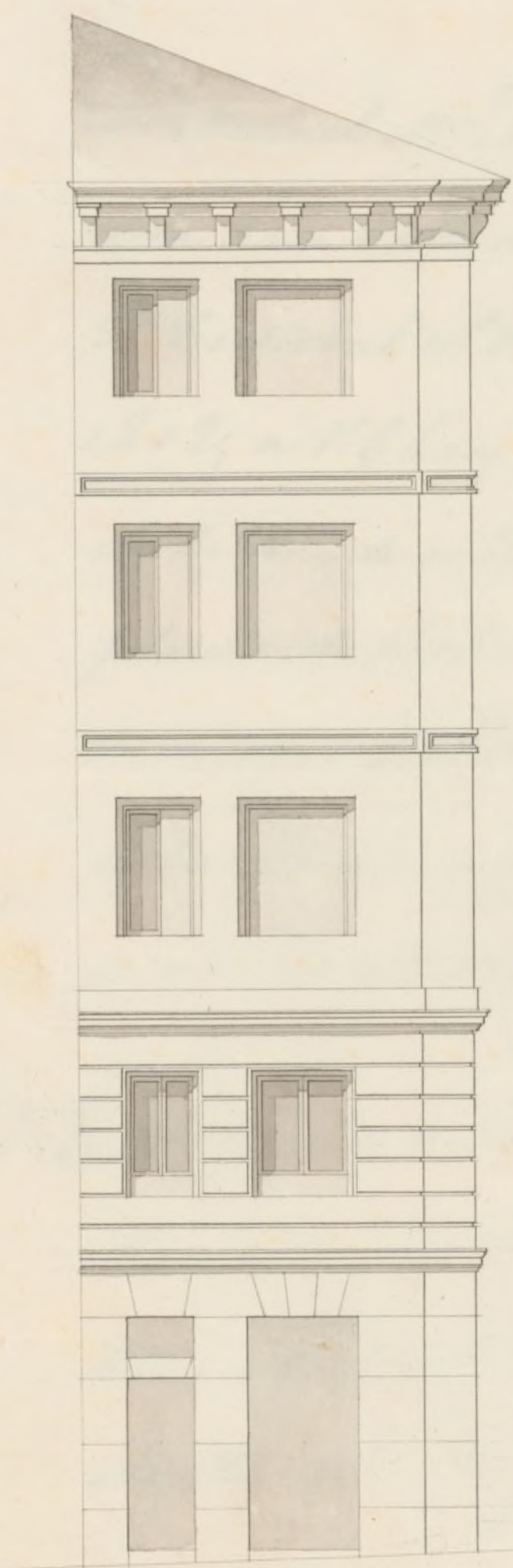

num.º 19 antiguo.
maz.ª 202.

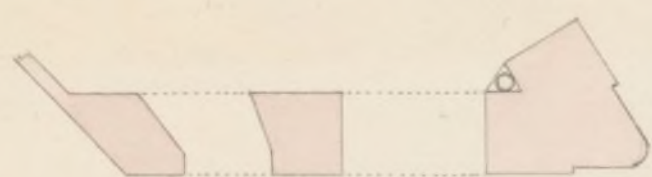

Calle de S.º Cristobal nº.5.



Calle de Postas nº.24.

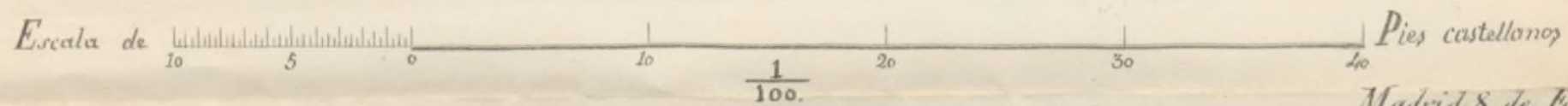

Madrid 8 de Enero de 1861.

José M.ª Gualart.

[Faint, illegible handwritten text, likely bleed-through from the reverse side of the page.]

A.



N.º 6246.

Excmo. Gov.

D.ⁿ Manuel M.^a Martínez, como administrador
de la Casa Calle de Postas n.º 24, esquina a la de
S.ⁿ Cristobal n.º 5. ambos nuevos, de la manzana
1202, a V. E. hace presente: Que habiéndose verifica-
do la tira de cuerdas para la hedificación de nueva
planta de dicha Casa, y demandado verificarlo a
la mayor brevedad; adjunto acompaño el plano
de las fachas formado por el Arquitecto D.ⁿ Jo-
se M.^a Guallart, y en cuya atención =

A. V. E. Suplico se sirva concederle la correspondiente
licencia, en lo que con justicia recibirá mer-
ced. Madrid diez y seis de Enero de mil ocho-
cientos sesenta y uno.

Manuel M.^a Martínez

M. M.

Madrid 16 de Enero de 1861.

Por acuerdo del Excmo. Ayuntamiento
Pase a la comision de Obras, previo in-
forme del Arquitecto municipal del Dis-
trito

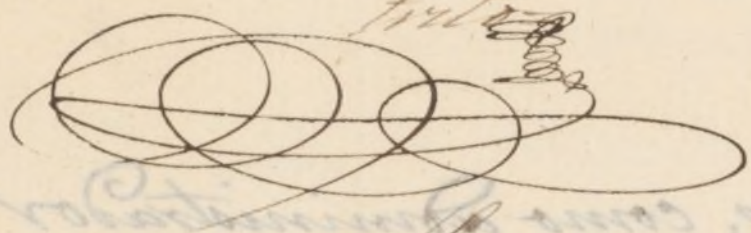

Excmo. Sr.

En cumplimiento del acuerdo de V.E. que ante-
cede, me he enterado del diseño de las fachadas q.
presenta D. Manuel M.^a Martinet, como dueño de la
casa calle de Portas n.^o 24 nuevo con vuelta a la
de S.^r Cristobal n.^o 8, formado por el Arquitecto
D. Jose M.^a Guallart, habiendo visto que dicho
trabajo está arreglado a lo prescrito en la
Real orden de 30 de junio de 1854, por cuya
razon y siempre que V.E. permita hacer la
~~obra en el terreno~~, soy de dictamen q.
debe admitirse dicho diseño y en su virtud con-
ceder la licencia pedida, a calidad de que los
cimientos se contruyan de piedra perpetua
con mezcla de cal y arena sobre terreno fir-
me, dandoles cuatro pies de grueso hasta
medio pie mas bajo que el nivel del pie
de las calles, en donde retallandose medio
pie de cada lado se sentará el local de
canteria de tres pies de altura lo menos
con su tiron correspondiente, resultando dos
ventanas descubiertas en el punto mas eleva-
do de las calles continuando a nivel hasta el

mas bajo sin que falten estos en ningun pun-
to de las fachadas. Sobre el referido local y
con el mismo grueso de tres pies seguira de
fabrica de ladrillo y merola de cal y arena
el cuerpo bajo hasta la imposta del piso pral
y de la misma fabrica en todas sus alturas
siendo los arcos de puertas y ventanas del
mismo material sin entramado alguno ni
mimbres de madera, retallandose un cuarto
de pie por lo interior de cada piso de los si-
guientes, de forma que resulte el ultimo de
dos y cuarto de grueso para el aciento del
alero o cornisa a la que se le pondra el cana-
lon correspondiente del cual partiran las bajadas
de barro o plomo que embebidas en el grueso
de las fachadas dirijan las aguas pluviales a
la alcantarilla. Los valones tendran de vuelo
lo mas uno y medio pies los del piso pral,
uno los del segundo y medio los del tercero,
dandoles de altura tres y tres cuartos pies y al
intervalo de los valantres sus dedos quedando
recibidas las patillas en el grueso de la pared
un pie y mas de otro separadas del vivo de la
luz de las ventanas. En las puertas no ha-
bra batiente ni peldaño alguno que salga del
filo exterior de las fachadas para que no impi-
dan el transito publico. Y por ultimo se re-
bocaran las fachadas decentemente con arreglo a
un buen orden de construccion colocando el rumo
correspondiente sobre la puerta del portal: pero

como V. E. se halla exclusivamente encargado de la
P.^a buen aspecto de los edificios y de la seguridad pú-
blica, podrá el Excmo Sr. Alcalde Corregidor man-
dar que reconozca e informe sobre el estado de
la obra así como el Sr. Int.^o de Alcalá del D.^{to}
sin embargo que el Inspector de P.^a D.^a deba dar
aviso luego que esté sentada la cantería para
practicar el primer reconocimiento, segundo des-
pués de enmarcado el piso principal y tercero cu-
ando se hallen las fachadas coronadas con el alero
o cornisa, para que practicados conste por ellos
cuanto V. E. tiene resuelto en el particular.

XX En la construcción de andamios tanto interio-
res como exteriores cuidará el arquitecto bajo
su responsabilidad se construyan según arte
con la idea de precaver la ocurrencia de una
desgracia. XX Madrid 18. de Enero de 1861.

Juan José Sánchez Vázquez

la
del
man
de
to
da
para
des
cu
celos
ellos
er.
interro
go
note
una
61.
S



Excmo. Sr.

[Faint, illegible handwritten text, likely a letter or official document.]

como V. E. se halla enteramente encargado de la
P.ª buena salida de los edificios y de la seguridad
pública, podrá el Sr. Alcalde encargarse de
los que concierne e informar sobre el estado de
los obreros como el Sr. D.º de Madrid del 3.
sin embargo que el Regente de P.ª D.ª deberá
avisar luego que este recibida la Real Cédula
para el primer reconocimiento, segundo de
pues de coronado el piso principal y tercero cu
ando se hallen las fachadas coronadas con el
i coronas para que por el Sr. D.ª se
comente V. E. tiene resulte en el particular
* La construcción de edificios tanto inte
res como esterior es necesario el arquitecto bajo
su responsabilidad se construya según
con la idea de procurar la comodidad de
abogados * Madrid 11 de Mayo de 1900

[Faint signature and text at the bottom of the page]



Estmo Sr.

Oblicada licencia por D. Manuel M. S. Martí
sua en concepto de. Titular de la casa Calle de Santa
1.ª de la casa de la de. S. Cristóbal 1.ª y para cons-
truir de nueva planta, y mandada la ali-
cación por el. Arquitecto municipal, resultó
del informe de este profesor que las 132 pie-
zas de obra que dejaba la finca al tránsito qui-
lío fueron tasadas al precio de 100 d. pie, con
cuya valoración no se conformó el interesado,
judiciando en su consecuencia se justificase
el pie a 200 d. que era el valor que su
Arquitecto D. José María G. S. Mart le daba. La
Comisión de Obras quiso poder concederle la
licencia, previa la presentación del plano de for-
mación, y en cuanto a la discordancia del pre-
cio cuyo debía someterse este incidente al celo
del Sr. Alcalde Corregidor para que por
medio de una conferencia con el. Titular de la
casa obtuviese en favor de la fonda municipal.

in pursuance
of the
O. S. 10p

Ma =

Madrid 31 de Enero de 1861.

En Ay.^{to} Com.^l

El Sr. Ramirez Gonzalez llamó la atención de S.E. en orden a las condiciones especiales de esta casa que por su reducida area no podia tener las indispensables de higiene sino por el contrario ser hasta insalubre. El Sr. Leionet en apoyo del dictamen manifestó, que el permiso de la edificaiion estaba otorgado por el Ayuntamiento en acuerdo de 13. de Diciembre al ocuparse de una indicaiion que en igual sentido habia producido el Sr. Moreno Florra, tocandore ahora como en otras ocasiones el inconveniente de no haber una ley de apropiacion como existe para la espropiacion. Asistió el Sr. Ramirez en sus obervaciones apoyadas en la misma Ordenanza de Policía Urbana, que no permiten establecimientos insalubres, en cuyo caso debia considerarse la casa en cuestion, y dandore por suficientemente discutido se acordó, aprobar lo propuesto por la Comision encargandore a la misma formule y preunte a la deliberacion de S.E. los datos oportunos que puedan elevarre a la consideracion del Gobierno, para que provea a la necesidad que se hace sentir muy frecuentemente por falta de una disposicion legal que autorice la apropiacion de terrenos por los propietarios colindantes a los

que por alineaciones y otras reformas no pue-
den utilizarlos convenientemente.



Madrid 14 de Febrero de 1861

Conforme con lo acordado por el Ilmo. Ayuntamiento

Hecho



mu
D. Jose Morio y Silva, Duque de Sesto y
Alcalde Corregidor de esta M. H. villa &c.

Pho. Habiendo acordado D. Manuel Martinez
en concepto de Adm.^{or} de la casa sita en la Calle
de Portas n.^o 24. con v.^{ta} a la de S. Cristoval n.^o
5., manr.^a 202; se instruyo el oportuno Exped.^{te};
y marcada la alineacion con arreglo a la aprobada
en Real orn. de 30. de Nov. del año pmo. pasado;
presentado el diseño de fachada, examinado por el
Ayuntamiento Municipal, emitido su informe y oido
el dictamen de la Comision de Obras, asi como el
del Director facultativo de Areas y Empedrado
que considera innecesaria la alteracion de la fa-
chada que hoy existe; se le ha concedido el Exmo.
Ayuntamiento por su acuerdo de 31. del mes pmo. pas.^{do}
a calidad de ejecutar las obras bajo direccion de Profe-
sor, de seguir el diseño presentado y de observar las
demas condiciones sig.^{tes}.

La fachada por la Calle de Portas se des-
tañera' y hasta Calle de S. Cristoval
~~Y resultando que la finca deja para uso
publico 152 pies cuadrados y 86 decimas cuya
valoracion se fijó de conformidad con el interesado
en 150. v. pta~~

El justiprecio convenido y firmado por el Sr.
Martinez como Adm.^{or} de la finca ha sido de 150. v.
pies; y al traspaso publico esta, 152. pies cuadrados y 86. decimas;
segun el informe del Ayuntamiento de esta villa D. Juan
Jose Sanchez Cienador, remite abonables al dueño por

los fondos municipales la cantidad de 22.884.
de v.ⁿ (~~salvo error~~) segun certificacion que expone
dho. Profesor y original presente el interesado en
Concejo de la villa de Madrid, una vez terminada la
fachada.

Los cimientos se construiran & hasta
la puerta al portico.

El Sr. Teniente de Alcalde del D.^{to} y Jefe
podremos disponer cuando lo tengamos por con-
veniente acerca al estado y construccion, esto
perjuicio de que el interesado de aviso cuando este
dentado el rocalo de carteria, enrasado el piso
coronada la fachada con el alero y concluido com-
pletam^{te} el edificio, a fin de que por estos re-
conocimientos se acuerde la obra. o lo mande
en el particular y que la casa se halla en estado
de alquilarse.

Tambien el Arquitecto del Cuartel podra
visitar la obra que lo puzque oportuno.

En la construccion de andamios &
havra de graua.

Por ultimo se tendra presente lo presen-
tado en el articulo 94. de la ordenanza de P.
que dice, Concedida que sea la licencia para la
nueva construccion, no se permitira mas felar
que el de tres meses para dar principio a ella.

Mad. 15. de Febr. de 1861.

Sr. Teniente de Alcalde del D.^{to} a la Audiencia

Pro.

Acompaño a V. S. la licencia expedida a
Manuel M.^a Marnz. en concepto de Admin.
la casa calle de Pataz n.^o 24. con v.^{ta} a la de

S. Cristoval n.º 5. para construirla de nueva planta,
a fin de que se lea disponer sea entregada al intere-
sado a los usos correspondientes. — Jha. la misma
Dios & = D. a S.

Gr. Contador de esta Villa.

Concedida licencia a D. Juan Est.º Alvar.º
en concepto de Adm.º de la Casa Calle de Portas
n.º 24. con v.º a la de S. Cristoval n.º 5. para
construirla de nueva planta, Ventta de la ali-
nacion marcada por D. Juan Fou' Leher. Pescador
que la finca deja a la via comun 182. pies cua-
drados y 56. decimas que, tasados a 100 P. pie
delamado por el Adm.º. Relevar. ~~que consensia firmado por sus fte.º, hacen la misma~~
1.º tener acompa- ~~Don de 22.884. P.º; la misma que debera abonarsele~~
quando certifi- ~~Don de 22.884. P.º; la misma que debera abonarsele~~
contenida en su Arg.º. ~~Don de 22.884. P.º; la misma que debera abonarsele~~
que valoro el ~~Don de 22.884. P.º; la misma que debera abonarsele~~
pie a 200. P.º, el Arquitecto de Madrid y original presente el
pres.º de la finca ~~Don de 22.884. P.º; la misma que debera abonarsele~~
la diferencia por ~~Don de 22.884. P.º; la misma que debera abonarsele~~
medio de una con ~~Don de 22.884. P.º; la misma que debera abonarsele~~
a la finca que ce- ~~Don de 22.884. P.º; la misma que debera abonarsele~~
lebró con el inte- ~~Don de 22.884. P.º; la misma que debera abonarsele~~
caro modo, y para ~~Don de 22.884. P.º; la misma que debera abonarsele~~
la cual fue au- ~~Don de 22.884. P.º; la misma que debera abonarsele~~
torizado por el ~~Don de 22.884. P.º; la misma que debera abonarsele~~
Excmo.º Ay.º, con ~~Don de 22.884. P.º; la misma que debera abonarsele~~
vinciendo en ~~Don de 22.884. P.º; la misma que debera abonarsele~~
ocupar el terri- ~~Don de 22.884. P.º; la misma que debera abonarsele~~
mo medio y ~~Don de 22.884. P.º; la misma que debera abonarsele~~
en valorar el ~~Don de 22.884. P.º; la misma que debera abonarsele~~
pie a 150 P.º, ~~Don de 22.884. P.º; la misma que debera abonarsele~~
e importando en ~~Don de 22.884. P.º; la misma que debera abonarsele~~
este concepto la ~~Don de 22.884. P.º; la misma que debera abonarsele~~
cantidad de ~~Don de 22.884. P.º; la misma que debera abonarsele~~
Dios & = D. a S.

22 de Mayo de 1808
Yo, D. Juan de Dios, Alcalde de la Villa de Madrid, por el Ayuntamiento de la misma, certifico que el Sr. D. Juan de Dios, natural de la Villa de Madrid, y vecino de ella, ha sido admitido a la posesion de su oficio de Alcalde de la Villa de Madrid, en virtud de la Real Cedula de 15 de Mayo de 1808, en la qual se le nombra para el mismo oficio, y se le concede el gozo de sueldo de 12.000 rs. anuales, y de sueldo de 6.000 rs. mensuales, y de sueldo de 3.000 rs. trimestrales, y de sueldo de 1.500 rs. semestrales, y de sueldo de 750 rs. anuales, y de sueldo de 375 rs. mensuales, y de sueldo de 187 rs. trimestrales, y de sueldo de 93 rs. semestrales, y de sueldo de 46 rs. anuales, y de sueldo de 23 rs. mensuales, y de sueldo de 11 rs. trimestrales, y de sueldo de 5 rs. semestrales, y de sueldo de 2 rs. anuales, y de sueldo de 1 rs. mensuales, y de sueldo de 1/2 rs. trimestrales, y de sueldo de 1/4 rs. semestrales, y de sueldo de 1/8 rs. anuales, y de sueldo de 1/16 rs. mensuales, y de sueldo de 1/32 rs. trimestrales, y de sueldo de 1/64 rs. semestrales, y de sueldo de 1/128 rs. anuales, y de sueldo de 1/256 rs. mensuales, y de sueldo de 1/512 rs. trimestrales, y de sueldo de 1/1024 rs. semestrales, y de sueldo de 1/2048 rs. anuales, y de sueldo de 1/4096 rs. mensuales, y de sueldo de 1/8192 rs. trimestrales, y de sueldo de 1/16384 rs. semestrales, y de sueldo de 1/32768 rs. anuales, y de sueldo de 1/65536 rs. mensuales, y de sueldo de 1/131072 rs. trimestrales, y de sueldo de 1/262144 rs. semestrales, y de sueldo de 1/524288 rs. anuales, y de sueldo de 1/1048576 rs. mensuales, y de sueldo de 1/2097152 rs. trimestrales, y de sueldo de 1/4194304 rs. semestrales, y de sueldo de 1/8388608 rs. anuales, y de sueldo de 1/16777216 rs. mensuales, y de sueldo de 1/33554432 rs. trimestrales, y de sueldo de 1/67108864 rs. semestrales, y de sueldo de 1/134217728 rs. anuales, y de sueldo de 1/268435456 rs. mensuales, y de sueldo de 1/536870912 rs. trimestrales, y de sueldo de 1/1073741824 rs. semestrales, y de sueldo de 1/2147483648 rs. anuales, y de sueldo de 1/4294967296 rs. mensuales, y de sueldo de 1/8589934592 rs. trimestrales, y de sueldo de 1/17179869184 rs. semestrales, y de sueldo de 1/34359738368 rs. anuales, y de sueldo de 1/68719476736 rs. mensuales, y de sueldo de 1/137438953472 rs. trimestrales, y de sueldo de 1/274877906944 rs. semestrales, y de sueldo de 1/549755813888 rs. anuales, y de sueldo de 1/1099511627776 rs. mensuales, y de sueldo de 1/2199023255552 rs. trimestrales, y de sueldo de 1/4398046511104 rs. semestrales, y de sueldo de 1/8796093022208 rs. anuales, y de sueldo de 1/17592186044416 rs. mensuales, y de sueldo de 1/35184372088832 rs. trimestrales, y de sueldo de 1/70368744177664 rs. semestrales, y de sueldo de 1/140737488355328 rs. anuales, y de sueldo de 1/281474976710656 rs. mensuales, y de sueldo de 1/562949953421312 rs. trimestrales, y de sueldo de 1/1125899906842624 rs. semestrales, y de sueldo de 1/2251799813685248 rs. anuales, y de sueldo de 1/4503599627370496 rs. mensuales, y de sueldo de 1/9007199254740992 rs. trimestrales, y de sueldo de 1/18014398509481984 rs. semestrales, y de sueldo de 1/36028797018963968 rs. anuales, y de sueldo de 1/72057594037927936 rs. mensuales, y de sueldo de 1/144115188075855872 rs. trimestrales, y de sueldo de 1/288230376151711744 rs. semestrales, y de sueldo de 1/576460752303423488 rs. anuales, y de sueldo de 1/1152921504606846976 rs. mensuales, y de sueldo de 1/2305843009213693952 rs. trimestrales, y de sueldo de 1/4611686018427387904 rs. semestrales, y de sueldo de 1/9223372036854775808 rs. anuales, y de sueldo de 1/18446744073709551616 rs. mensuales, y de sueldo de 1/36893488147419103232 rs. trimestrales, y de sueldo de 1/73786976294838206464 rs. semestrales, y de sueldo de 1/147573952589676412928 rs. anuales, y de sueldo de 1/295147905179352825856 rs. mensuales, y de sueldo de 1/590295810358705651712 rs. trimestrales, y de sueldo de 1/1180591620717411303424 rs. semestrales, y de sueldo de 1/2361183241434822606848 rs. anuales, y de sueldo de 1/4722366482869645213696 rs. mensuales, y de sueldo de 1/9444732965739290427392 rs. trimestrales, y de sueldo de 1/18889465931478580854784 rs. semestrales, y de sueldo de 1/37778931862957161709568 rs. anuales, y de sueldo de 1/75557863725914323419136 rs. mensuales, y de sueldo de 1/151115727451828646838272 rs. trimestrales, y de sueldo de 1/302231454903657293676544 rs. semestrales, y de sueldo de 1/604462909807314587353088 rs. anuales, y de sueldo de 1/1208925819614629174706176 rs. mensuales, y de sueldo de 1/2417851639229258349412352 rs. trimestrales, y de sueldo de 1/4835703278458516698824704 rs. semestrales, y de sueldo de 1/9671406556917033397649408 rs. anuales, y de sueldo de 1/19342813113834066795298816 rs. mensuales, y de sueldo de 1/38685626227668133590597632 rs. trimestrales, y de sueldo de 1/77371252455336267181195264 rs. semestrales, y de sueldo de 1/154742504910672534362390528 rs. anuales, y de sueldo de 1/309485009821345068724781056 rs. mensuales, y de sueldo de 1/618970019642690137449562112 rs. trimestrales, y de sueldo de 1/1237940039285380274899124224 rs. semestrales, y de sueldo de 1/2475880078570760549798248448 rs. anuales, y de sueldo de 1/4951760157141521099596496896 rs. mensuales, y de sueldo de 1/9903520314283042199192993792 rs. trimestrales, y de sueldo de 1/19807040628566084398385987584 rs. semestrales, y de sueldo de 1/39614081257132168796771975168 rs. anuales, y de sueldo de 1/79228162514264337593543950336 rs. mensuales, y de sueldo de 1/158456325028528675187087900672 rs. trimestrales, y de sueldo de 1/316912650057057350374175801344 rs. semestrales, y de sueldo de 1/633825300114114700748351602688 rs. anuales, y de sueldo de 1/1267650600228229401496703205376 rs. mensuales, y de sueldo de 1/2535301200456458802993406410752 rs. trimestrales, y de sueldo de 1/5070602400912917605986812821504 rs. semestrales, y de sueldo de 1/10141204801825835211973625643008 rs. anuales, y de sueldo de 1/20282409603651670423947251286016 rs. mensuales, y de sueldo de 1/40564819207303340847894502572032 rs. trimestrales, y de sueldo de 1/81129638414606681695789005144064 rs. semestrales, y de sueldo de 1/162259276829213363391578010288128 rs. anuales, y de sueldo de 1/324518553658426726783156020576256 rs. mensuales, y de sueldo de 1/649037107316853453566312041152512 rs. trimestrales, y de sueldo de 1/1298074214633706907132624082305024 rs. semestrales, y de sueldo de 1/2596148429267413814265248164610048 rs. anuales, y de sueldo de 1/5192296858534827628530496329220096 rs. mensuales, y de sueldo de 1/10384593717069655257060992658440192 rs. trimestrales, y de sueldo de 1/20769187434139310514121985316880384 rs. semestrales, y de sueldo de 1/41538374868278621028243970633760768 rs. anuales, y de sueldo de 1/83076749736557242056487941267521536 rs. mensuales, y de sueldo de 1/166153499473114484112975882535043072 rs. trimestrales, y de sueldo de 1/332306998946228968225951765070086144 rs. semestrales, y de sueldo de 1/664613997892457936451903530140172288 rs. anuales, y de sueldo de 1/1329227995784915872903807060280344576 rs. mensuales, y de sueldo de 1/2658455991569831745807614120560689152 rs. trimestrales, y de sueldo de 1/5316911983139663491615228241121378304 rs. semestrales, y de sueldo de 1/10633823966279326983230456482242756608 rs. anuales, y de sueldo de 1/21267647932558653966460912964485513216 rs. mensuales, y de sueldo de 1/42535295865117307932921825928971026432 rs. trimestrales, y de sueldo de 1/85070591730234615865843651857942052864 rs. semestrales, y de sueldo de 1/170141183460469231731687303715884105728 rs. anuales, y de sueldo de 1/340282366920938463463374607431768211456 rs. mensuales, y de sueldo de 1/680564733841876926926749214863536422912 rs. trimestrales, y de sueldo de 1/1361129467683753853853498429727072845824 rs. semestrales, y de sueldo de 1/2722258935367507707706996859454145691648 rs. anuales, y de sueldo de 1/5444517870735015415413993718908291383296 rs. mensuales, y de sueldo de 1/10889035741470030830827987437816582766592 rs. trimestrales, y de sueldo de 1/21778071482940061661655974875633165533184 rs. semestrales, y de sueldo de 1/43556142965880123323311949751266331066368 rs. anuales, y de sueldo de 1/87112285931760246646623899502532662132736 rs. mensuales, y de sueldo de 1/174224571863520493293247799005065324265472 rs. trimestrales, y de sueldo de 1/348449143727040986586495598010130648530944 rs. semestrales, y de sueldo de 1/696898287454081973172991196020261297061888 rs. anuales, y de sueldo de 1/1393796574908163946345982392040522594123776 rs. mensuales, y de sueldo de 1/2787593149816327892691964784081045188247552 rs. trimestrales, y de sueldo de 1/5575186299632655785383929568162090376495104 rs. semestrales, y de sueldo de 1/11150372599265311570767859136324180752990208 rs. anuales, y de sueldo de 1/22300745198530623141535718272648361505980416 rs. mensuales, y de sueldo de 1/44601490397061246283071436545296723011960832 rs. trimestrales, y de sueldo de 1/89202980794122492566142873090593446023921664 rs. semestrales, y de sueldo de 1/178405961588244985132285746181186892047843328 rs. anuales, y de sueldo de 1/356811923176489970264571492362373784095686656 rs. mensuales, y de sueldo de 1/713623846352979940529142984724747568191373312 rs. trimestrales, y de sueldo de 1/1427247692705959881058285969449495136382746624 rs. semestrales, y de sueldo de 1/2854495385411919762116571938898990272765493248 rs. anuales, y de sueldo de 1/5708990770823839524233143877797980545530986496 rs. mensuales, y de sueldo de 1/11417981541647679048466287755595961091061972992 rs. trimestrales, y de sueldo de 1/22835963083295358096932575511191922182123945984 rs. semestrales, y de sueldo de 1/45671926166590716193865151022383844364247891968 rs. anuales, y de sueldo de 1/91343852333181432387730302044767688728495783936 rs. mensuales, y de sueldo de 1/182687704666362864775460604089535377456991567872 rs. trimestrales, y de sueldo de 1/365375409332725729550921208179070754913983135744 rs. semestrales, y de sueldo de 1/730750818665451459101842416358141509827966271488 rs. anuales, y de sueldo de 1/1461501637330902918203684832716283019655932542976 rs. mensuales, y de sueldo de 1/2923003274661805836407369665432566039311865085952 rs. trimestrales, y de sueldo de 1/5846006549323611672814739330865132078623730171904 rs. semestrales, y de sueldo de 1/11692013098647223345629478661730264157247460343808 rs. anuales, y de sueldo de 1/23384026197294446691258957323460528314494920687616 rs. mensuales, y de sueldo de 1/46768052394588893382517914646921056628989841375232 rs. trimestrales, y de sueldo de 1/93536104789177786765035829293842113257979682750464 rs. semestrales, y de sueldo de 1/187072209578355573530071658587684226515959365500928 rs. anuales, y de sueldo de 1/374144419156711147060143317175368453031918731001856 rs. mensuales, y de sueldo de 1/748288838313422294120286634350736906063837462003712 rs. trimestrales, y de sueldo de 1/1496577676626844588240573268701473812127674924007424 rs. semestrales, y de sueldo de 1/2993155353253689176481146537402947624255349848014848 rs. anuales, y de sueldo de 1/5986310706507378352962293074805895248510699696029696 rs. mensuales, y de sueldo de 1/11972621413014756705924586149611790497021399392059392 rs. trimestrales, y de sueldo de 1/23945242826029513411849172299223580994042798784118784 rs. semestrales, y de sueldo de 1/47890485652059026823698344598447161988085597568237568 rs. anuales, y de sueldo de 1/95780971304118053647396689196894323976171195136475136 rs. mensuales, y de sueldo de 1/191561942608236107294793378393788647952342390272950272 rs. trimestrales, y de sueldo de 1/383123885216472214589586756787577295904684780545900544 rs. semestrales, y de sueldo de 1/766247770432944429179173513575154591809369561091801088 rs. anuales, y de sueldo de 1/1532495540865888858358347027150309183618739122183602176 rs. mensuales, y de sueldo de 1/3064991081731777716716694054300618367237478244367204352 rs. trimestrales, y de sueldo de 1/6129982163463555433433388108601236734474956488734408704 rs. semestrales, y de sueldo de 1/12259964326927110866866776217202473468949912977468817408 rs. anuales, y de sueldo de 1/24519928653854221733733552434404946937899825954937634816 rs. mensuales, y de sueldo de 1/49039857307708443467467104868809893875799651909875269632 rs. trimestrales, y de sueldo de 1/98079714615416886934934209737619787751599303819750539264 rs. semestrales, y de sueldo de 1/196159429230833773869868419475239575503198607639501078528 rs. anuales, y de sueldo de 1/392318858461667547739736838950479151006397215279002157056 rs. mensuales, y de sueldo de 1/784637716923335095479473677900958302012794430558004314112 rs. trimestrales, y de sueldo de 1/1569275433846670190958947355801916604025588861116008628224 rs. semestrales, y de sueldo de 1/3138550867693340381917894711603833208051177722232017256448 rs. anuales, y de sueldo de 1/6277101735386680763835789423207666416102355444464034512896 rs. mensuales, y de sueldo de 1/12554203470773361527671578846415332832204710888928069025792 rs. trimestrales, y de sueldo de 1/25108406941546723055343157692830665664409421777856138051584 rs. semestrales, y de sueldo de 1/50216813883093446110686315385661331328818843555712276103168 rs. anuales, y de sueldo de 1/100433627766186892221372630771322662657637687111424552206336 rs. mensuales, y de sueldo de 1/200867255532373784442745261542645325315275374222849104412672 rs. trimestrales, y de sueldo de 1/401734511064747568885490523085290650630550748445698208825344 rs. semestrales, y de sueldo de 1/803469022129495137770981046170581301261101496891396417650688 rs. anuales, y de sueldo de 1/1606938044258990275541962092341162602522202993782792835301376 rs. mensuales, y de sueldo de 1/3213876088517980551083924184682325205044405987565585670602752 rs. trimestrales, y de sueldo de 1/6427752177035961102167848369364650410088811975131171341205504 rs. semestrales, y de sueldo de 1/12855504354071922204335696738729300820177623950262342682411008 rs. anuales, y de sueldo de 1/25711008708143844408671393477458601640355247900524685364822016 rs. mensuales, y de sueldo de 1/51422017416287688817342786954917203280710495801049370729644032 rs. trimestrales, y de sueldo de 1/102844034832575377634685573909834406561420991602098741459288064 rs. semestrales, y de sueldo de 1/205688069665150755269371147819668813122841983204197482918576128 rs. anuales, y de sueldo de 1/411376139330301510538742295639337626245683966408394965837152256 rs. mensuales, y de sueldo de 1/822752278660603021077484591278675252491367932816789931674304512 rs. trimestrales, y de sueldo de 1/1645504557321206042154969182557350504982735865633579863348609024 rs. semestrales, y de sueldo de 1/3291009114642412084309938365114701009965471731267159726697218048 rs. anuales, y de sueldo de 1/6582018229284824168619876730229402019930943462534319453394436096 rs. mensuales, y de sueldo de 1/13164036458569648337239753460458804039861886925068638906788872192 rs. trimestrales, y de sueldo de 1/26328072917139296674479506920917608079723773850137277813577744384 rs. semestrales, y de sueldo de 1/52656145834278593348959013841835216159447547700274555627155488768 rs. anuales, y de sueldo de 1/105312291668557186697918027683670432318895095400549111254310977536 rs. mensuales, y de sueldo de 1/210624583337114373395836055367340864637790190801098222508621955072 rs. trimestrales, y de sueldo de 1/421249166674228746791672110734681729275580381602196445017243910144 rs. semestrales, y de sueldo de 1/842498333348457493583344221469363458551160763204392890034487820288 rs. anuales, y de sueldo de 1/1684996666896914987166688442938726917102321526408785780068975640576 rs. mensuales, y de sueldo de 1/3369993333793829974333376885877453834204643052817571560137951281152 rs. trimestrales, y de sueldo de 1/6739986667587659948666753771754907668409286105635143120275902562304 rs. semestrales, y de sueldo de 1/13479973335175319897333507543509815336818572211270286240551805124608 rs. anuales, y de sueldo de 1/26959946670350639794667015087019630673637144422540572481103610249216 rs. mensuales, y de sueldo de 1/53919893340701279589334030174039261347274288845081144962207220498432 rs. trimestrales, y de sueldo de 1/107839786681402559178668060348078522694548577690162289924414440996864 rs. semestrales, y de sueldo de 1/215679573362805118357336120696157045389097155380324579848828881993728 rs. anuales, y de sueldo de 1/431359146725610236714672241392314090778194310760649159697657763987456 rs. mensuales, y de sueldo de 1/862718293451220473429344482784628181556388621521298319395315527974912 rs. trimestrales, y de sueldo de 1/1725436586902440946858688965569256363112777243042596638790631055949824 rs. semestrales, y de sueldo de 1/3450873173804881893717377931138512726225554486085193277581262111899648 rs. anuales, y de sueldo de 1/6901746347609763787434755862277025452451108972170386555162524223799296 rs. mensuales, y de sueldo de 1/13803492695219527574869511724554050904902217944340773110325048447598592 rs. trimestrales, y de sueldo de 1/27606985390439055149739023449108101809804435888681546220650096895197184 rs. semestrales, y de sueldo de 1/55213970780878110299478046898216203619608871777363092441300193790394368 rs. anuales, y de sueldo de 1/110427941561756220598956093796432407239217743554726184882600387580788736 rs. mensuales, y de sueldo de 1/220855883123512441197912187592864814478435487109452369765200775161577472 rs. trimestrales, y de sueldo de 1/441711766247024882395824375185729628956870974218904739530401550323154944 rs. semestrales, y de sueldo de 1/883423532494049764791648750371459257913741948437809479060803100646309888 rs. anuales, y de sueldo de 1/1766847064988099529583297500742918515827483896875618958121606201292619776 rs. mensuales, y de sueldo de 1/35336941299761990591665950