

4-263-50.

1861 a 63

AYUNTAMIENTO CONSTITUCIONAL.

NEGOCIADO DE *Obras.*

MADRID.

CLASE Construcciones.

Expediente instruido á instancia de D. José Soto y Solano, á nombre de la Real Archicofradía Sacramental de S.^{to} Justo, Santa Cruz y S.^{to} Millán, en solicitud de licencia para cercar un terreno que linda con el Camino Real que va á S.^{to} Pedro del Campo.

1861
CANCELADO



1881

1881

CANCELADO



R. de J. 1861.

Excmo. Sr.

La R. C. J. Archivería Sacramental
de Sr. Intero, Y. Alvar y Sr. Millan, a V. E.
Exponi: Que se va cercar el terreno de su
propiedad q. linda con el camino R. de J.
va a Y. Pedro del campo, en la parte inme-
diata a V. E. su fondo al pie de la cuesta;
y a cerrar una entrada o callejon entre los
casas de D. Cal y Lobo, dejando puerta practi-
cable p. al interior; y p. al exterior
A. E. L. de J. q. previas las diligencias y esti-
maciones oportunas se sirva conceder la fran-
quia q. es necesaria; en lo q. se servirá men-
ced. Madrid 23 de octubre del 861.

Madrid 24 de Oct de 1861.

Por acuerdo del Excmo.
Ayuntamiento

El apor. adm. de la Corporacion,

José Solano
y Solano

Pase al Sr. Ingeniero encargado de los trabajos del ensanche de esta Capital
para que se sirva informar lo que se le ofrezca.

Madrid 11 de Dic de 1861

Excmo. Sr.

Siendo el limite señalado para el ensanche de Madrid por el S. y C. de

de la población el río Manzanares todo lo que del otro lado de
se encuentra ó sea á su orilla derecha no está sometido al proyecto
presentado ensanche por tanto creo que la licencia que se solicita pued
concederse siguiéndose la tramitación ordinaria como viene haciéndose,
el nuevo barrio de Colmenares pasando el puente de Segovia.

V.E. resolverá

Carlos M. de Castro

Madrid 4 de Enero de 1862.

Comision de obras

Para el Arquitecto Municipal
para que en vista de lo manifestado por
el Sr. Ingeniero Marque la alineación y
establezca las reglas que surgen necesarias
a la expedición de la licencia

El Vice- Presidente

Belascoain

Pres de la Comision de Obras
Consignante a lo que V.E. se sirven ordenar
me en su anterior acuerdo primeramente me
he enterado de los terrenos que pertenecen
a la Sacramental, que ahora se quieren cer-
car, que son dos contiguos el uno al otro, el
primero que fue de pertenencia de D. Luis
Fernandez de Cordoba y que adquirio dicha
Sacramental por escritura otorgada ante el
Escribano de S. M. D. Angel Maria Her-
nandez ^{en 28 de Enero de 1854} y el segundo el de la Casa Mama

da de las moreras y terreno contiguo a la
misma comprado a D. José Casas y Cañas por
escritura otorgada en nueve de Mayo de 1889
ante D. Felipe José de Ube escribano de número.

Con dichos datos procedi a marcar sobre
el terreno la alineación en que habra de plan-
tearse la cerca, resultando: que esta se ha de
componer de dos líneas, una de 123 $\frac{3}{4}$ pies
en continuación de la línea de casas que exis-
ten mas a bajo de la ^{que fué del R. D. Luis Ferrn. de} Córdoba y son de
propiedad de la Sacramental de S. Miguel y
otra en dos tramos a derecha e izquierda de
dicha casa de Córdoba en continuación de esta
misma finca, dando una longitud total de
117 $\frac{1}{2}$ pies. En cuya forma entiendo que debe
concederse el permiso necesario para construir
la citada pared, así como y en la misma ali-
neación para cerrar el callejón entre las casas
de Docal y Lobo, a calidad de que dicha pared
se construya sobre buen cimiento con locales
de mampostería y por lo menos con machos
y verdugos de ladrillo, cajones de tierra y
albardilla de teja, dándola de altura diez
pies. Madrid 12 de Marzo de 1889.

Manuel Sánchez Vela

[Faint, illegible handwritten text, likely bleed-through from the reverse side of the page.]



Exmo Sr. Alcalde Corregidor de esta
M. H. Villa

D. Jose Soto y Solano, en nombre y repre-
sentacion de la R. e. M. H. Archicofra-
dia Sacramental de San Miguel Santa
Cruz, Santos Justo y Pastor y San Mi-
llan de esta Corte, a V. E. hace presente:
Que con arreglo a lo informado por el
arquitecto de esta Villa en el expediente
promovido a mi instancia en solicitud
de licencia para la construccion de
la cerca del terreno de su Cementerio
en la parte que da frente a la calle
de la Urraca al fin de la cuesta que
sube a la hermita de San Guispe,
acompano el plano formado por
el arquitecto de la Sacramental,
En el aparecen dos proyectos de urra-
mientos el uno de fabrica que es
el que se hara en cuanto V. E. se dig-
ne conceder su licencia, y el otro de
reja de hierro que le sustituirá

segun el estado de los fondos de
la corporacion lo permite. Gen
esta atencion

A. V. E. Suplico se sirva conceder la oportuna licencia para la construccion del indicado cerramiento de manzanera, y que en ella se disponga (sino hubiere inconveniente) que pueda sustituirse con el de verja de hierro cuando la Sacramental se encuentre en disposicion para ello, a fin de no molestar la ocupada atencion de V. E. con repetidas pretensiones. Madrid
9 de Agosto de 1862 =

Yo D. Sr.
Don Soto y
Solano

Madrid 9 de Agosto de 1862.

Por acuerdo del Excmo. Ayuntamiento

Quase al antecedente y fuese a la Comision de V. E. para que informe al Excmo. Ayuntamiento Municipal del Distrito, Sr. D. D. D.

Proyecto de cerramiento del Cementerio de S. Justo por la parte lindante con el camino que conduce a la ermita de S. Isidro.

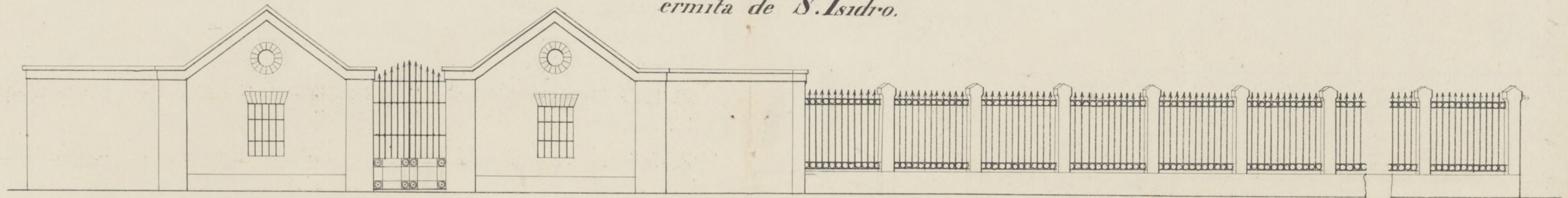

Proyecto de verja.

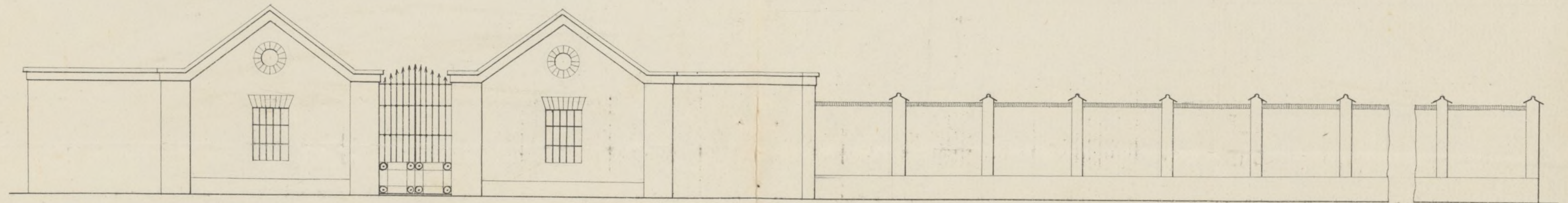

Proyecto de cerca de fábrica de ladrillo.

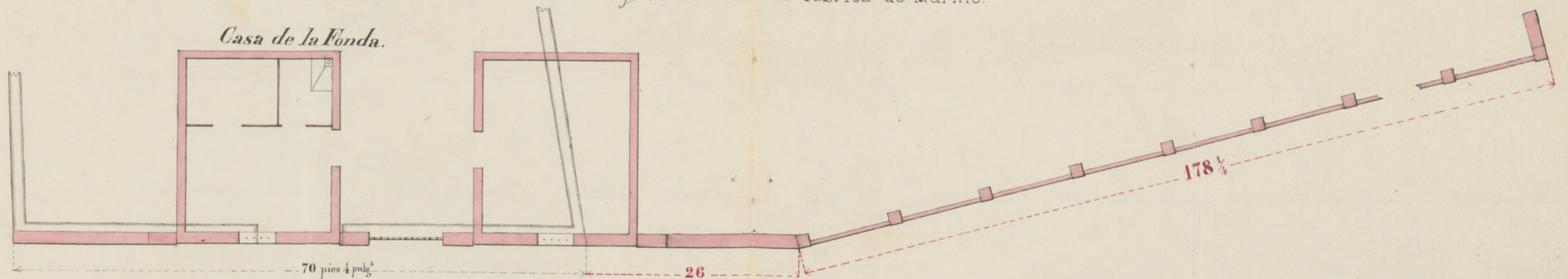

Escala: 10 20 30 40 Pies castellanos.

Ayuntamiento de Madrid

Madrid 1.º de Agosto de 1762
 J. de Aguirre
 J. de Aguirre

Excmo Sr.

En cumplimiento del acuerdo de V. E. que antecede he examinado el diseño de la pared de cerca o emberrajado que presenta D. José Soto y Solano en representación de la Sacramental de S.^{ta} Miguel, Sta Cruz, Santos Justo y Pastor y San Millán de esta Corte, habiendo visto que es aceptable cualquiera de los dos diseños sea el de la Verja o el de la Cerca, por consiguiente creo que debe concederse el permiso necesario para llevar a cabo cualquiera de los dos, y en su construcción han de seguirse las reglas que establecí en mi informe de 1.^o de Marzo último, añadiendo que la obra ha de ser dirigida por Arquitecto aprobado, el que cuidará muy especialmente de que en todas las operaciones de la obra se tomen las precauciones convenientes para evitar desgracias y que los andamios se construyan con toda seguridad.

Madrid 8 de Setiembre de 1862.

Francisco Sánchez Pizcuado



Excmo. Señor

Solicitada licencia por la Real Archicofradía Sacramental de San Justo, Santa Cruz y San Millán de esta Corte para cercar el terreno de su propiedad que linda con el camino Real que va á San Ysidro del Campo y para cerrar una entrada o 'Callejon entre las Casas de Docal y Lobo, dejando puerta practicable para el interior; y marcada la alineacion por el Arquitecto Municipal del Distrito, que ha hallado conformes los diseños presentados, no halla inconveniente en que S.E. se sirva acordar la licencia pedida, siempre que dicha Sacramental se sujete á las Reglas y condiciones que el Profesor de Villa conigna en su informe. Madrid 24. de Setiem. de 1862.

Peyronnet

L'alca

[Signature]

[Signature]

Juan delos Rios

Madrid 2 de Set. de 1862.

In el of.º Const.º

Con la Comision

[Signature]

Maff

// Día 10 de Oct. de 1862

Conforme al Exmo. Ayuntamiento

Hecho,

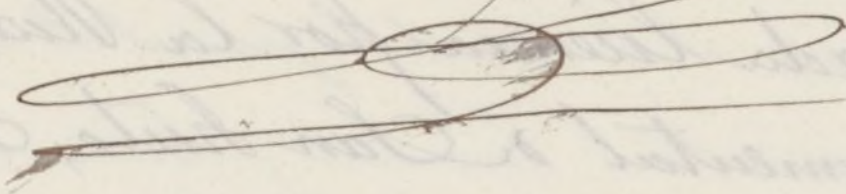



Exmo Sr. Alcalde Corregidor de esta M. M. Villa,

Madrid 17 de Mayo
de 1863.

Por acuerdo del
Excmo Ayuntamiento

Vnase al anterior
deute y pone a
la comisión de

Obras.

D. Ire Estanislao Soto y Solano, en nombre y
representación legal de la Real e Ilustre Archicofradia
Iradia Chirramental de San Miguel Santa Cruz

Santos Hueto y Pastor y S. Millan: a V. E. hace
presente: Que en nueve de Agosto del año pasado

de 1862 presente solicitud acompañando los pla-
nos, pidiendo a V. E. licencia para edificar una

tajua de cerramiento a los terrenos del Cementerio
propio de esta Archicofradia por la parte que

en el plano de la Urraca linda con la casa
llamada de Cordova contigua a la subida de la

Ermita de San Fidro y por la otra con las
casas inmediatas. V. E. se ha servido conceder

dicha licencia mas por un descuido involunta-
rio se ha ido a recoger cuando habia pasado

el tiempo que previenen las ordenanzas mu-
nicipales y habia caducado, en este caso y enjuen-

do que en nada habra variado la alineacion
A V. E. Suplico se digne mandar se reavilite dicha licencia

y se me entregue a fin de poder proceder en
seguida a la construccion de la referida tajua

de cerramiento a los terrenos de dicho Cementerio.
Madrid 17 de Mayo de 1863.

Exmo Sr

D. Ire E. Soto y
Solano

D. Jose Maria y Silvea Duque de Soto y
Alcalde Corregidor de esta M. N. Villa &c.

Habiendome solicitado licencia por D. Jose Soto
y Solano a nombre de la R. Archicofradia de
craimental de S. Ruto, Fra. Cruz y San Millan
para cercar el terreno de su propiedad que alin-
da con el camino R. que va a S. Pedro del Campo,
en la pte. inmediata a lo que fue Ponda, al pie de
la Cuesta, y para cerrar una entrada o Callejon
entre las Casas de Dorcal y Cobo, dejando puerta pra-
ticable p. el interior, se instruyo el oportuno
Exped. y enmarcada la alineacion con arreglo
por el Arg. Municipal: presentado el diseño
de cerramiento, hallado conforme por dho. Profesor,
y oido el dictamen de la Comision de Obras, se le
concedio el Exmo. Arg. por su acuerdo de 2. de
Octubre del año pmo. pasado.

Habiendo prescrito el plano señalado para
la expedicion de dho. docum. sin haberse presentado
el interesado a gestionarla, acudio en 14. de Mayo
ultimo pidiendo la Rehabilitacion; y el Arg. ha
acordado quedar a ella en 11. de dho. mes de Mayo
pmo. anterior; a calidat de ejecutar la obra bajo
direccion de Profesor, de sugerarse al indicado disen-
o y de observar ademas las reglas sig.^{tes}

La cerca se ha de plantear y componer
de dos lineas, una de 123 $\frac{3}{4}$ pies & hta. 11 $\frac{1}{4}$ pies

Dicha pared se construira tre. buen com. &
hta. diez pies

El Arquitecto Director cuidara muy es-
pecialmente de que en todas las operaciones de la obra

se tomen las precauciones como ^{se} p.^a evitar desgracias
y que los andamios se contruyan con toda se-
guridad.

Por ultimo se tendra presente lo prevenido
en el Articulo 94. de la Ordenanza de P. V. que
dice, conuida que sea la licencia p.^a la nueva
construccion, no se permitia mas plazo que el de
tres meses p.^a dar principio a ella.

Madrid D. de Abril de 1863.

S. Ciente de A. al D.^{to} de la Audiencia

D. de Mayo de 1863.

W.
Acompaño a V. S. la licencia expedida a Don
Diego Soto y Solano a nombre de la R.^a Archivo
Real Sacramental de S. Miguel, Sta. Cruz
Antes de Auto y Pautos y J. Millan para cercar
el terreno de su propiedad que linda con el Cami-
no R.^a que va a S. Pedro del Campo y para
cercar una entrada o Callejon entre las Casas de
Docal y Cobo, dejando puerta practicable p.^a el interior;
a fin de que V. S. se sirva disponer sea entre-
gada al interesado a los unos correos.

Diego S.



Excmo. Sr.

A. Administrador de la Real Archicofradía Sacramental de San Miguel, Santa Cruz y San Martín de esta Corte, solicito y obtubo licencia en 2 de Octubre último para cercar el terreno de la parroquia de dicha Corporación, lindante con el camino Real que va a San Gildro del Campo y para cerrar un callejon, dejando puerta practicable para el interior.

En este estado y por no haber ocurrido oportunamente a gestionar la expedicion de esta licencia suministrando el papel prevenido, lo verifica hoy el expresado Intenor, confesando su descuido y solicitando se le rehabilita y equida dicha licencia para dar principio a la obra.

La Comision de Obras en su vista quina no haber inconveniente en que V. S. se sirva acceder a esta pretension, disponiendo se estienda otro documento en los terminos acordados. Madrid 18 de Mayo de 1863.

Sanchez
Perez y Albuena
German Nunez
Angulo
Garcia
Morris
Ma =

Madrid 21 de Marzo de 1867.

En sup. to. conut.

Conforme

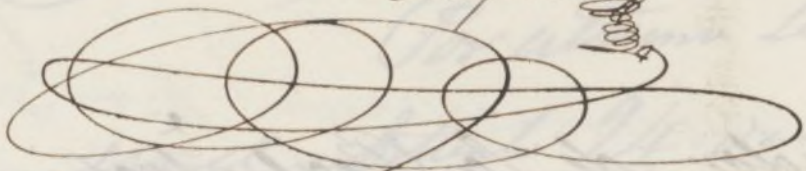

Madrid 20 de Marzo de 1867

Con el Sr. Ayuntam.

Hecho