

CHURCHILL

El ex "premier" británico y jefe de la oposición parlamentaria, que hace un par de días hizo unas declaraciones en los Comunes poniendo de manifiesto sus remordimientos por haber suscrito el plan Morgenthau y dado su asenso a los acuerdos de Casablanca.

Las palabras de Churchill han venido a echar la responsabilidad de algunos de los más grandes errores de la guerra sobre la memoria del difunto Presidente Roosevelt.

DIARIO DE LA MAÑANA

ORGANO DE FALANGE ESPAÑOLA TRADICIONALISTA Y DE LAS J. O. N. S.

LARRA, 14, TELEFONO 23-26-10 — 50 CTS.

SORPRESA EN NORTEAMERICA POR LAS DECLARACIONES DE CHURCHILL

Roosevelt sintió remordimiento por haber suscrito el plan Morgenthau

CONTINUA SIENDO UN MIS-TERIO QUIEN FORMULO AQUEL DIABOLICO PLAN EN BENEFICIO DE STALIN

NEU YORK. (Crónica del en-vido especial de la agencia Efe. Prohibida la reproducción.)

Las palabras de Churchill en la Cámara de los Comunes han levantado aquí tempestades de sorpresa.

No son, sin embargo, nada nuevo. El que Roosevelt tuviera una política personal que, consiente o no, favoreciera a Stalin planeando su expansión se ha dicho repetidas veces. Por ejemplo, el

escrito en sus memorias al referirse a la rendición incondicional: "Originalmente este principio no forma parte del pensamiento del

apartamento de Estado. Nosotros quedamos tan sorprendidos como Churchill cuando por primera vez

expresó Roosevelt esa política en una conferencia de Prensa celebrada en Casablanca en enero de 1945.

Para mayor confirmación de lo que ahora alega Churchill, añado en su libro que el Foreign Office

había dado la expresión de ren-

dición incondicional.

Ahora que media Europa está en manos de Stalin y que se está li-

brando la batalla más sorda de la Historia para ver de qué lado cae

Alemania, cualquiera advierte la locura megalomaniaca de la expresión "rendición incondicional".

Churchill se defendió como pudo. Al fin y al cabo, la guerra contra Alema-

nia la declaró Inglaterra; pero en 1943 era Norteamérica quien dispo-

nia del dinero, las armas, los ejércitos y los aviones que podían

reducir a aquella. Con gran senti-

miento, Churchill se tocaba sólo el pecho "también". Ahora también está

pesaroso de haber puesto sus inicia-

les al famoso plan Morgenthau, aquella fantástica proposición para

convertir a Alemania en tierra de

pastor. Pero aquí viene de la mano uno de esos misterios que na-

die ha podido desentrañar todavía. Según las memorias del secretario

de Guerra Henry Stimson, también Roosevelt mostró su regre-

so por haber puesto sus iniciales al plan Morgenthau. No hay que olvidar

que el término de paz incondicional y el plan Morgenthau, tan pom-

posamente anunciado, fueron los dos muros de contención que im-

pidieron toda paz negociada. Por culpa de ambos la guerra se pro-

longó. (Continúa en tercera página.)

La fuerza de choque, que avanza hacia el sur por las orillas del río

han, han llegado a Taiho, 270 mil-

las al nordeste de Canton, donde, según la agencia nacionalista Cen-

tral News, se están librando duros

enfrentamientos. En Changsha, se anuncia tranquilidad.

Wingiang, al este de Chuchow es-

ta bajo el ataque de las unidades

comunistas Liu Po Chien y Lin Chia.

En los círculos militares se dice

que el segundo punto de resistencia

de los nacionalistas será probabi-

mente Kiangsi, a unas 200 millas

al nordeste de Canton. La conquista

de esta ciudad por los comunistas

se abriría el camino hacia el norte

de la provincia en que está situado

Canton. (Efe.)

La fuerza de choque, que avanza hacia el sur por las orillas del río

han, han llegado a Taiho, 270 mil-

las al nordeste de Canton, donde, según la agencia nacionalista Cen-

tral News, se están librando duros

enfrentamientos. En Changsha, se anuncia tranquilidad.

Wingiang, al este de Chuchow es-

ta bajo el ataque de las unidades

comunistas Liu Po Chien y Lin Chia.

En los círculos militares se dice

que el segundo punto de resistencia

de los nacionalistas será probabi-

mente Kiangsi, a unas 200 millas

al nordeste de Canton. La conquista

de esta ciudad por los comunistas

se abriría el camino hacia el norte

de la provincia en que está situado

Canton. (Efe.)

La fuerza de choque, que avanza hacia el sur por las orillas del río

han, han llegado a Taiho, 270 mil-



Enero de 1943. Casablanca. Mr. Churchill, junto con el Presidente Roosevelt, recibió a los representantes de la Prensa, durante la conferencia de la fórmula de "rendición incondicional".

dicción incondicional se dejase a un lado hasta ulterior examen y que se aclarara que se trataba de "rendición inmediata".

Ahora que media Europa está en manos de Stalin y que se está li-

brando la batalla más sorda de la Historia para ver de qué lado cae

Alemania, cualquiera advierte la locura megalomaniaca de la expresión "rendición incondicional".

Churchill se defendió como pudo. Al fin y al cabo, la guerra contra Alema-

nia la declaró Inglaterra; pero en 1943 era Norteamérica quien dispo-

nia del dinero, las armas, los ejércitos y los aviones que podían

reducir a aquella. Con gran senti-

miento, Churchill se tocaba sólo el pecho "también". Ahora también está

pesaroso de haber puesto sus inicia-

les al famoso plan Morgenthau, aquella fantástica proposición para

convertir a Alemania en tierra de

pastor. Pero aquí viene de la mano uno de esos misterios que na-

die ha podido desentrañar todavía. Según las memorias del secretario

de Guerra Henry Stimson, también Roosevelt mostró su regre-

so por haber puesto sus iniciales al plan Morgenthau. No hay que olvidar

que el término de paz incondicional y el plan Morgenthau, tan pom-

posamente anunciado, fueron los dos muros de contención que im-

pidieron toda paz negociada. Por culpa de ambos la guerra se pro-

longó. (Continúa en tercera página.)

La fuerza de choque, que avanza hacia el sur por las orillas del río

han, han llegado a Taiho, 270 mil-

las al nordeste de Canton, donde, según la agencia nacionalista Cen-

tral News, se están librando duros

enfrentamientos. En Changsha, se anuncia tranquilidad.

Wingiang, al este de Chuchow es-

ta bajo el ataque de las unidades

comunistas Liu Po Chien y Lin Chia.

En los círculos militares se dice

que el segundo punto de resistencia

de los nacionalistas será probabi-

mente Kiangsi, a unas 200 millas

al nordeste de Canton. La conquista

de esta ciudad por los comunistas

se abriría el camino hacia el norte

de la provincia en que está situado

Canton. (Efe.)

La fuerza de choque, que avanza hacia el sur por las orillas del río

han, han llegado a Taiho, 270 mil-

las al nordeste de Canton, donde, según la agencia nacionalista Cen-

tral News, se están librando duros

enfrentamientos. En Changsha, se anuncia tranquilidad.

Wingiang, al este de Chuchow es-

ta bajo el ataque de las unidades

comunistas Liu Po Chien y Lin Chia.

En los círculos militares se dice

que el segundo punto de resistencia

de los nacionalistas será probabi-

mente Kiangsi, a unas 200 millas

al nordeste de Canton. La conquista

de esta ciudad por los comunistas

se abriría el camino hacia el norte

de la provincia en que está situado

Canton. (Efe.)

La fuerza de choque, que avanza hacia el sur por las orillas del río

han, han llegado a Taiho, 270 mil-

las al nordeste de Canton, donde, según la agencia nacionalista Cen-

tral News, se están librando duros

enfrentamientos. En Changsha, se anuncia tranquilidad.

Wingiang, al este de Chuchow es-

ta bajo el ataque de las unidades

comunistas Liu Po Chien y Lin Chia.

DIECIOCHO MILLONES DE PESETAS PARA OBRAS EN PUEBLOS ADOPTADOS

Expediente sobre anexión total de Hortaliza al Ayuntamiento de Madrid

SE AUMENTARAN LAS RESTRICCIONES DE ENERGIA ELECTRICA

OTROS ACUERDOS DEL CONSEJO DE MINISTROS PRESIDIDO POR SU EXCELENCIA EL JEFE DEL ESTADO

En la Subsecretaría de Educación Popular se facilitó anoche la siguiente referencia de lo tratado en el Consejo de Ministros celebrado en el día de ayer, bajo la presidencia de Su Excelencia el Jefe del Estado:

PRESIDENCIA DEL GOBIERNO. Decreto por el que se da el nombre de "Villa Bens" al poblado Tarfala, como homenaje al que fue general honorario don Francisco Bens Argandoña.

Acuerdo del Consejo por el que se impone, por transgresiones en materias de tasas, las siguientes sanciones: a Loses Hispania, S. A., multa de trescientas mil pesetas y cierre de la industria durante tres meses.

Recursos de agravio. ASUNTOS EXTERIORES.—Informe sobre el proyecto de Pacto Anticomunista del Pacífico.

Propuesta sobre establecimiento de una línea de transporte automóvil entre España e Italia.

Recursos contra resoluciones ministeriales sobre expropiación de bienes extranjeros.

GOBERNACION.—Decreto por el que se crea la Comisión Superior de Ordenación Urbana de la Provincia de Cádiz.

Decreto por el que se crea la Jefatura Nacional de Urbanismo, adscrita a la Dirección General de Arquitectura.

Expediente sobre anexión total al Ayuntamiento de Madrid del término municipal de Hortaliza.

Expediente de segregación del pueblo de Muñeca del Ayuntamiento de San Sebastián de la Peña y su agregación al de Guardo, ambos de la provincia de Palencia.

Acuerdos por los que se conceden subvenciones para la reconstrucción de templos parroquiales por la suma de 1.408.000 pesetas; de subvención extraordinaria de 400.000 pesetas para la reconstrucción del templo de Nuestra Señora del Pilar, de Madrid.

(Continúa en cuarta página.)

La admisión de España en la O. N. U. y en el Pacto Atlántico

LA PIDEN LOS VETERANOS DE GUERRA CATOLICOS NORTEAMERICANOS

GALVESTON.—La admisión de España en la Organización de las Naciones Unidas, en el programa de reconstrucción europea y en el Pacto del Atlántico, ha sido pedida, en una resolución acordada por la Convención Nacional de Veteranos de Guerra Católicos de los Estados Unidos, reunida en la ciudad de Houston (Texas). (Efe.)

Esto es lo que los hispanoamericanos llamamos echarle la culpa al muerto. Desde luego, tal gesto exculpatorio de Churchill y Bevin, absolviéndoles de toda responsabilidad en haber impuesto la rendición incondicional a Alemania, ha provocado en la opinión americana la más deplorable impresión.

Esto es lo que los hispanoamericanos llamamos echarle la culpa al muerto. Desde luego, tal gesto exculpatorio de Churchill y Bevin, absolviéndoles de toda responsabilidad en haber impuesto la rendición incondicional a Alemania, ha provocado en la opinión americana la más deplorable impresión.

Esto es lo que los hispanoamericanos llamamos echarle la culpa al muerto. Desde luego, tal gesto exculpatorio de Churchill y Bevin, absolviéndoles de toda responsabilidad en haber impuesto la rendición incondicional a Alemania, ha provocado en la opinión americana la más deplorable impresión.

Esto es lo que los hispanoamericanos llamamos echarle la culpa al muerto. Desde luego, tal gesto exculpatorio de Churchill y Bevin, absolviéndoles de toda responsabilidad en haber impuesto la rendición incondicional a Alemania, ha provocado en la opinión americana la más deplorable impresión.

Esto es lo que los hispanoamericanos llamamos echarle la culpa al muerto. Desde luego, tal gesto exculpatorio de Churchill y Bevin, absolviéndoles de toda responsabilidad en haber impuesto la rendición incondicional a Alemania, ha provocado en la opinión americana la más deplorable impresión.

Esto es lo que los hispanoamericanos llamamos echarle la culpa al muerto. Desde luego, tal gesto exculpatorio de Churchill y Bevin, absolviéndoles de toda responsabilidad en haber impuesto la rendición incondicional a Alemania, ha provocado en la opinión americana la más deplorable impresión.

Esto es lo que los hispanoamericanos llamamos echarle la culpa al muerto. Desde luego, tal gesto exculpatorio de Churchill y Bevin, absolviéndoles de toda responsabilidad en haber impuesto la rendición incondicional a Alemania, ha provocado en la opinión americana la más deplorable impresión.

Esto es lo que los hispanoamericanos llamamos echarle la culpa al muerto. Desde luego, tal gesto exculpatorio de Churchill y Bevin, absolviéndoles de toda responsabilidad en haber impuesto la rendición incondicional a Alemania, ha provocado en la opinión americana la más deplorable impresión.

Esto es lo que los hispanoamericanos llamamos echarle la culpa al muerto. Desde luego, tal gesto exculpatorio de Churchill y Bevin, absolviéndoles de toda responsabilidad en haber impuesto la rendición incondicional a Alemania, ha provocado en la opinión americana la más deplorable impresión.

Esto es lo que los hispanoamericanos llamamos echarle la culpa al muerto. Desde luego, tal gesto exculpatorio de Churchill y Bevin, absolviéndoles de toda responsabilidad en haber impuesto la rendición incondicional a Alemania, ha provocado en la opinión americana la más deplorable impresión.

Esto es lo que los hispanoamericanos llamamos echarle la culpa al muerto. Desde luego, tal gesto exculpatorio de Churchill y Bevin, absolviéndoles de toda responsabilidad en haber impuesto la rendición incondicional a Alemania, ha provocado en la opinión americana la más deplorable impresión.

Esto es lo que los hispanoamericanos llamamos echarle la culpa al muerto. Desde luego, tal gesto exculpatorio de Churchill y Bevin, absolviéndoles de toda responsabilidad en haber impuesto la rendición incondicional a Alemania, ha provocado en la opinión americana la más deplorable impresión.

Esto es lo que los hispanoamericanos llamamos echarle la culpa al muerto. Desde luego, tal gesto exculpatorio de Churchill y Bevin, absolviéndoles de toda responsabilidad en haber impuesto la rendición incondicional a Alemania, ha provocado en la opinión americana la más deplorable impresión.

Esto es lo que los hispanoamericanos llamamos echarle la culpa al muerto. Desde luego, tal gesto exculpatorio de Churchill y Bevin, absolviéndoles de toda responsabilidad en haber impuesto la rendición incondicional a Alemania, ha provocado en la opinión americana la más deplorable impresión.

Esto es lo que los hispanoamericanos llamamos echarle la culpa al muerto. Desde luego, tal gesto exculpatorio de Churchill y Bevin, absolviéndoles de toda responsabilidad en haber impuesto la rendición incondicional a Alemania, ha provocado en la opinión americana la más deplorable impresión.

Esto es lo que los hispanoamericanos llamamos echarle la culpa al muerto. Desde luego, tal gesto exculpatorio de Churchill y Bevin, absolviéndoles de toda responsabilidad en haber impuesto la rendición incondicional a Alemania, ha provocado en la opinión americana la más deplorable impresión.

Esto es lo que los hispanoamericanos llamamos echarle la culpa al muerto. Desde luego, tal gesto

CRECIENTE AUGE DE LA ECONOMÍA MONTAÑESA

El lunes se inaugurará en Santander una interesante Exposición

Es un resumen de las obras realizadas en toda la provincia

Comprende la segunda parte de nuestra visita a la Exposición del "Avance montañés", que ha sido instalada en Santander y cuyas salas se abrirán al público en la festividad del Apóstol Santiago, la catalogación del resto de las obras realizadas en aquella provincia castellana desde su liberación. Ayer enjuicábamos la tarea de reconstrucción de la ciudad, así como la puesta en marcha de dos obras ejemplares: el Poblado Pesquero y la Escuela de Aprendices. Hoy nos ocuparemos del auge adquirido en los últimos años por las distintas actividades de la economía montañesa.

Es indudable que para cualquier otro gobernante hubiera bastado presentar los tres hechos señalados para calificar de extraordinaria su labor al frente de una provincia. Pero, afortunadamente, no ocurre así en este caso. Por el contrario, no se ha descuidado ni uno de los múltiples aspectos que lleva implícita la dirección de toda una comarca.

Por esta Exposición desfilan, reproducidos en maquetas, bellas fotografías, gráficos y estadísticas, el conjunto de la vida de la provincia. Y el visitante queda sorprendido ante el avance—de aquí que se haya elegido, con gran acierto, esta palabra para denominar dicha exhibición—registrado a partir del final de nuestra guerra de Liberación. No se trata, insistimos, de presentar al público tales o cuales proyectos. Nada de eso. Son realidades, magníficas realidades, las que se ofrecen. Por eso el cronista no tiene necesidad de hacer alarde de imaginación, sino sencillamente se limita a comentar lo que ha visto. Y esto es lo siguiente:

AUMENTO DE LAS RIQUEZAS GANADERA, FORESTAL Y MINERA

La cabaña montañesa es famosa en todo el país, especialmente por su calidad. En la mejora continua de las diversas razas o variedades indígenas que se explotan se ha realizado una campaña infatigable: selección de reproductores bovinos, lucha para la extinción de las epizootias, organización de veinte concursos de ganado, importación de gran número de vacas holandesas, establecimiento de paradas oficiales de semillales bovinos, celebración de más de cincuenta cursillos de divulgación ganadera y agrícola, extinción de animales dañinos, que ocasionaban grandes pérdidas en la ganadería...

El aumento progresivo de la cabaña montañesa queda bien de manifiesto a la vista de los diferentes censos. En 1900 había 92.000 cabezas de ganado; en 1911, 106.000; en 1931, 198.000, y en la actualidad, 240.000. Además, de las otras clases de ganado hay el siguiente número de cabezas: caballar y mular, 12.000; asnal, 25.000; lanar, 140.000; cabro, 20.000, y de corderos, 15.000. El valor total de este ganado se eleva a 1.500 millones de pesetas.

Anualmente se exportan a Madrid, Barcelona, Valencia y otras poblaciones españolas de 25.000 a 30.000 cabezas de ganado holandés en vacas lecheras, importa esta exportación 150 millones de pesetas.

Por otra parte, 85.000 vacas de ordeño producen diariamente cuatrocientos mil litros de leche, que se dedican al consumo y a las industrias derivadas de este producto. Supone esta producción, al precio de tasa, la cantidad anual de 200 millones de pesetas. Es decir, que entre leche producida y exportación de ganado se recauda diariamente un millón de pesetas.

Todas estas cifras ponen de relieve la importancia de la riqueza ganadera de La Montaña, base fundamental de su vida económica. Unas 37.000 familias viven de estas actividades, que, a un promedio de cinco personas por familia, representan 185.000 personas, o sea casi el 50 por 100 de la población total de la provincia santanderina.

REPOBLACION FORESTAL. Un capítulo importante en la economía montañesa es la riqueza forestal. Para conservar y aumentar ésta se han efectuado trabajos de repoblación en varios pueblos de la provincia, habiendo sido repoblados por el Distrito Forestal treinta y un montes, con una superficie de 3.144 hectáreas. Las especies empleadas han sido roble, eucalipto y pino insigne. Igualmente se han regenerado 982 hectáreas, cuyo principal fin es transformar el matorral y arbusto en árbol maderable de especies nobles roble y haya.

En la actualidad se están repoblando otros montes. Y se estima que con la producción que se obtiene de las repoblaciones efectuadas pueda que-

puerto de castilla

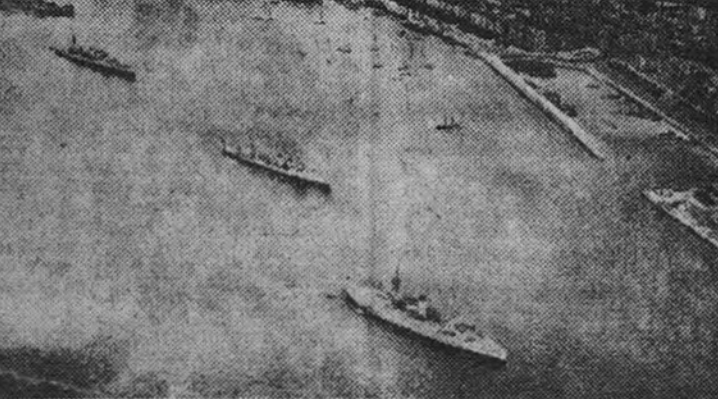

Vista panorámica de la bahía santanderina, surcada por buques de nuestra flota de guerra.

Dada la trascendencia que para la vida de toda la provincia representa el puerto santanderino, es natural que una de las mayores preocupaciones de las autoridades montañesas haya sido ampliar y mejorar los servicios de esta magnífica estación de transbordo de mercancías y pasajeros. Recientemente fue aprobado por las Cortes Españolas un crédito por cien millones de pesetas con destino a las obras que han de realizarse en la bahía santanderina. En la actualidad se está llevando a cabo la construcción de los nuevos muelles, formados por colosales

bloques, que cambiarán totalmente la fisonomía de este puerto, permitiendo así el atraque de los grandes transatlánticos. Igualmente se acometieron otros obras de importancia, como son el continuo dragado y la sustitución de todos los tableros de madera de los muelles por otros de hormigón armado. El puerto ha experimentado continuas ampliaciones, a impulsos de la necesidad de desarrollo del mismo, de los requerimientos de expansión y ensanche de la ciudad y respondiendo a la tendencia de mejorar sucesivamente los calados de su línea de atraque.

RIQUEZA PISCICOLA. La falta de variedad de las especies piscícolas que pueblan los ríos santanderinos está espléndidamente compensada por la calidad de las existentes, que pertenecen a la familia de los salmonídeos, que son los peces más codiciados, tanto por la emolvididad que su pesca encierra como por la finura y valor alimenticio de su carne.

A raíz de nuestra guerra de Liberación todos los ríos, pero más especialmente los salmoneros, estaban casi totalmente agotados. En 1943 se tomaron las primeras medidas conducentes a rehabitar esta riqueza. Inmediatamente comenzaron los estudios para la regeneración y aprovechamiento ordenado de los ríos, con el fin de alcanzar en el menor plazo posible el máximo rendimiento de sus posibilidades pesqueras.

Los salmones capturados en los cuatro últimos años en los ríos Asón, Pisuerga y Deva-Cares, han sido 4.085. Y se han realizado diferentes obras, como son: construcción de escaleras, construcción de cascos de guardas, refugios para pescadores, un puente colgante, urbanización y repoblación de márgenes. Próximamente comenzarán las obras del proyecto de ordenación del río Pisuerga, por un valor de 400.000 pesetas.

ENERGIA ELECTRICA. Sesenta centrales hidroeléctricas, con una potencia global de 62.788 KVA, hay en la provincia de Santander. En este interesante aspecto cabe subrayar las obras del canal de Aguayo, ya terminadas, y las de La Cholla, habiéndose acabado asimismo otras de verdadera importancia. Y existen en construcción cuatro obras más, que estarán finalizadas en 1950. A partir de entonces se dispondrá de una potencia hidráulica de 93.500 KVA, que representa un importantísimo incremento sobre la actual.

ACTIVIDADES MINERAS. Otra riqueza de gran importancia es la minera. En cerca de doscientos millones de pesetas anuales se evalúa el importe de las actividades mineras en la Montaña. Por el valor de esta cifra Santander ocupa el quinto lugar entre las cincuenta provincias españolas. Quince productos se obtienen: cinc, hierro, plom-

bo, caliza, sal común, arcilla, arcilla refractaria, lignito, dolomitas, yeso, silice, pirita de hierro, ocre, ofita y coque. Y de ellos se derivan cuarenta y nueve substancias, entre las que destacan: asfalto, cemento, manganeso, superfosfatos, material refractario, dolomita, vidrio y cerámica.

Para incrementar esta producción se han llevado a cabo interesantes estudios y trabajos.

INTENSA AYUDA A LOS OBREROS

Se construyen numerosas viviendas y escuelas

No existe,afortunadamente, paro habitual en Santander. Sin embargo, puede hablarse de un paro intermitente y estacional en determinadas localidades, pueblos pesqueros, en los que, por varias causas, principalmente el sistema de pesca de costera, durante los meses de invierno no se produce prácticamente en ellos ingreso de ninguna clase.

Este problema ha sido resuelto a partir del invierno de 1945-46, merced a diversos planes sometidos al Ministerio de Trabajo y gracias al apoyo que, en todo momento, prestaron el titular y el Subsecretario de esta cartera. En dichos planes se tuvo de la antigua visión limosnara del problema, que trataba de mitigar, no el paro, sino sus consecuencias, concediendo limosnas. En la actualidad, por un sistema de concesión de jornales, que a más de dignificar a los trabajadores, contribuye eficazmente a aumentar la riqueza pública en unos casos, a resolver para un futuro los problemas individuales de los propios pescadores, concediéndoles tierras que pudieran luego trabajar en compatibilidad con su habitual profesión, en otros, y en todo caso se trata de satisfacer viejas aspiraciones, locales nunca logradas e imposibles de conseguir con los recursos ordinarios de los Municipios.

De la realización práctica de estos principios se han beneficiado directamente los denominados pueblos pesqueros, como son Castro Urdiales, Laredo, Colindres, Santoña, Comillas, Pedreña, San Vicente de la Barquera y Santander, así como la histórica villa de Santillana del Mar.

VIVIENDAS CARRETERAS, PUENTES. Como un "No-Do" periodístico vamos a recoger los numerosos datos que figuran en la Exposición santanderina y que se refieren concretamente a la labor desarrollada en la provincia.

ABASTECIMIENTO Y TRAJA DE AGUAS. Veintiseis pueblos se han visto favorecidos en este aspecto, habiéndose invertido en las obras pesetas 2.493.345. Y otras siete localidades ven como se realizan mejoras actuales, por valor de 2.079.000 pesetas.

INSTALACION DE ALUMBRADO PUBLICO. Treinta y dos pueblos, con 505.975 pesetas.

PAVIMENTACION Y ALCANTARILLADO. Diecisiete pueblos, por 395.015 pesetas.

CARRETERAS Y CAMINOS VECINALES. Treinta y tres localidades, por 3.601.354 pesetas.

MALADEROS Y MERCADOS. Nueve pueblos, por 175.950 pesetas.

TUENTES PUBLICAS Y LAVADEROS. Cuarenta y nueve pueblos, por 266.726 pesetas.

PUENTES. Treinta y nueve puentes, por 526.842 pesetas.

CEMENTERIOS. En diez pueblos, por 267.536.

Capítulo aparte merece la construcción de viviendas rurales, de las que actualmente se levantan 1.000, repartidas por diversos pueblos; viviendas para obreros en los centros fabriles, escuelas y hogares para maestros; casas consistoriales; mejora de núcleos urbanos de interés artístico; reconstrucción de puentes; abastecimiento de aguas; iglesias, etc.

LABOR BENEFICA DEL MOVIMIENTO. A toda la provincia se extiende la acción de la Junta Provincial de Auxilio Benefico del Movimiento. Abarca todos los aspectos benéficos-sociales, desde la adquisición de la ración diaria de pan para las personas carecientes de medios económicos, hasta la compra de edificios para instalar a los muchachos procedentes de familias humildes, pasando por la concesión de subvenciones a entidades civiles y religiosas, préstamos sin interés y con garantía personal, becas universitarias y de segunda enseñanza a estudiantes faltos de recursos, abono de alquileres para impedir desahucios, ayuda a los Ayuntamientos y a los diversos organismos del Movimiento.

EL HOGAR DEL FLECHA. Sería injusto terminar esta parte, que se refiere a la labor del Movimiento, si no se consignara la construcción del "Hogar del Flecha", modelo de esta clase de edificios entre todos los de España. Cuenta el mismo con las más modernas instalaciones, destacando la magnífica piscina, en la que se preparan los futuros "tritonos".

SANATORIO ANTITUBERCULOSO. Por iniciativa del Patronato Nacional Antituberculoso, se está construyendo—y en el presente verano serán inaugurados los primeros pabellones—

entre las plazas afectadas por las grandes reformas que se han llevado a cabo en Santander figura la de Alfonso XIII.

En el aspecto de las reformas urbanas la tarea llevada a cabo no ha podido ser ni más intensa ni mejor desarrollada: apertura de amplias avenidas—entre otras, la de Olivo Sotelo—; embellecimiento de los paseos—principalmente el de la Reina Victoria, cuya prolongación desde La Magdalena hasta el Sardinero ofrece el inmenso espectáculo del mar abierto en toda su grandiosidad—; total transformación de los caminos, como el paseo de Pereda, que se mantenía con una dimensión, a lo ancho, harto reducida para el tráfico actual. Ahora esta principal arteria es una pista de primer orden. Todo ello ha variado totalmente la fisonomía urbana de la capital santanderina.

Entre las de nueva planta mercen-

ciarse las siguientes: Sniace, en Torrelavega, de fibra artificial; Itatí, en Vi. avenida de Pontones, destilación de madera; Marga, S. A., tableros contrachapados; Satic, de Nansa, de energía eléctrica; Unión Química del Norte de España, en Mataporquera, de carburo y clausura de calcio; Productos Químicos Iberia, en Bezana, y Vidriera de Mallado, vidrio hueco.

Han ampliado sus instalaciones las Empresas Nueva Montaña, José María Quijano, Continental, Fábrica de Cementos Alfa, Solvay, Cros, Sociedad Anónima de Construcción Naval, Constructora Nacional de Maquinaria Eléctrica, Resinera, Electrometalúrgica del Astillero y Mendicouage.

CIENCIA Y LITERATURA. En el orden científico y literario merecen destacarse la continua labor de la Universidad Internacional "Menéndez y Pelayo" y la aparición de una importante revista: "Proel".

Respecto a la primera conviene subrayar la gran experiencia que va a realizar este importante centro cultural. Se trata del establecimiento, por medio de la Sección de Ciencias Biológicas, de unos estudios de genética vegetal y animal. La Universidad instala dos grandes laboratorios—según los hombres de ciencia—y el preciso campo de experimentación. Todos los días del año un equipo de investigadores trabajará en la selección del ganado y de las plantas, que ya se realiza con resultados magníficos en otros países. Como a ellos sucede, el aporportunismo centro cultural. Se trata del establecimiento, por medio de la Sección de Ciencias Biológicas, de unos estudios de genética vegetal y animal. La Universidad instala dos grandes laboratorios—según los hombres de ciencia—y el preciso campo de experimentación.

Respecto a la primera conviene subrayar la gran experiencia que va a realizar este importante centro cultural. Se trata del establecimiento, por medio de la Sección de Ciencias Biológicas, de unos estudios de genética vegetal y animal. La Universidad instala dos grandes laboratorios—según los hombres de ciencia—y el preciso campo de experimentación. Todos los días del año un equipo de investigadores trabajará en la selección del ganado y de las plantas, que ya se realiza con resultados magníficos en otros países. Como a ellos sucede, el aporportunismo centro cultural. Se trata del establecimiento, por medio de la Sección de Ciencias Biológicas, de unos estudios de genética vegetal y animal. La Universidad instala dos grandes laboratorios—según los hombres de ciencia—y el preciso campo de experimentación.

Respecto a la primera conviene subrayar la gran experiencia que va a realizar este importante centro cultural. Se trata del establecimiento, por medio de la Sección de Ciencias Biológicas, de unos estudios de genética vegetal y animal. La Universidad instala dos grandes laboratorios—según los hombres de ciencia—y el preciso campo de experimentación. Todos los días del año un equipo de investigadores trabajará en la selección del ganado y de las plantas, que ya se realiza con resultados magníficos en otros países. Como a ellos sucede, el aporportunismo centro cultural. Se trata del establecimiento, por medio de la Sección de Ciencias Biológicas, de unos estudios de genética vegetal y animal. La Universidad instala dos grandes laboratorios—según los hombres de ciencia—y el preciso campo de experimentación.

Respecto a la primera conviene subrayar la gran experiencia que va a realizar este importante centro cultural. Se trata del establecimiento, por medio de la Sección de Ciencias Biológicas, de unos estudios de genética vegetal y animal. La Universidad instala dos grandes laboratorios—según los hombres de ciencia—y el preciso campo de experimentación. Todos los días del año un equipo de investigadores trabajará en la selección del ganado y de las plantas, que ya se realiza con resultados magníficos en otros países. Como a ellos sucede, el aporportunismo centro cultural. Se trata del establecimiento, por medio de la Sección de Ciencias Biológicas, de unos estudios de genética vegetal y animal. La Universidad instala dos grandes laboratorios—según los hombres de ciencia—y el preciso campo de experimentación.

Respecto a la primera conviene subrayar la gran experiencia que va a realizar este importante centro cultural. Se trata del establecimiento, por medio de la Sección de Ciencias Biológicas, de unos estudios de genética vegetal y animal. La Universidad instala dos grandes laboratorios—según los hombres de ciencia—y el preciso campo de experimentación. Todos los días del año un equipo de investigadores trabajará en la selección del ganado y de las plantas, que ya se realiza con resultados magníficos en otros países. Como a ellos sucede, el aporportunismo centro cultural. Se trata del establecimiento, por medio de la Sección de Ciencias Biológicas, de unos estudios de genética vegetal y animal. La Universidad instala dos grandes laboratorios—según los hombres de ciencia—y el preciso campo de experimentación.

Respecto a la primera conviene subrayar la gran experiencia que va a realizar este importante centro cultural. Se trata del establecimiento, por medio de la Sección de Ciencias Biológicas, de unos estudios de genética vegetal y animal. La Universidad instala dos grandes laboratorios—según los hombres de ciencia—y el preciso campo de experimentación. Todos los días del año un equipo de investigadores trabajará en la selección del ganado y de las plantas, que ya se realiza con resultados magníficos en otros países. Como a ellos sucede, el aporportunismo centro cultural. Se trata del establecimiento, por medio de la Sección de Ciencias Biológicas, de unos estudios de genética vegetal y animal. La Universidad instala dos grandes laboratorios—según los hombres de ciencia—y el preciso campo de experimentación.

Respecto a la primera conviene subrayar la gran experiencia que va a realizar este importante centro cultural. Se trata del establecimiento, por medio de la Sección de Ciencias Biológicas, de unos estudios de genética vegetal y animal. La Universidad instala dos grandes laboratorios—según los hombres de ciencia—y el preciso campo de experimentación. Todos los días del año un equipo de investigadores trabajará en la selección del ganado y de las plantas, que ya se realiza con resultados magníficos en otros países. Como a ellos sucede, el aporportunismo centro cultural. Se trata del establecimiento, por medio de la Sección de Ciencias Biológicas, de unos estudios de genética vegetal y animal. La Universidad instala dos grandes laboratorios—según los hombres de ciencia—y el preciso campo de experimentación.

Respecto a la primera conviene subrayar la gran experiencia que va a realizar este importante centro cultural. Se trata del establecimiento, por medio de la Sección de Ciencias Biológicas, de unos estudios de genética vegetal y animal. La Universidad instala dos grandes laboratorios—según los hombres de ciencia—y el preciso campo de experimentación. Todos los días del año un equipo de investigadores trabajará en la selección del ganado y de las plantas, que ya se realiza con resultados magníficos en otros países. Como a ellos sucede, el aporportunismo centro cultural. Se trata del establecimiento, por medio de la Sección de Ciencias Biológicas, de unos estudios de genética vegetal y animal. La Universidad instala dos grandes laboratorios—según los hombres de ciencia—y el preciso campo de experimentación.

Respecto a la primera conviene subrayar la gran experiencia que va a realizar este importante centro cultural. Se trata del establecimiento, por medio de la Sección de Ciencias Biológicas, de unos estudios de genética vegetal y animal. La Universidad instala dos grandes laboratorios—según los hombres de ciencia—y el preciso campo de experimentación. Todos los días del año un equipo de investigadores trabajará en la selección del ganado y de las plantas, que ya se realiza con resultados magníficos en otros países. Como a ellos sucede, el aporportunismo centro cultural. Se trata del establecimiento, por medio de la Sección de Ciencias Biológicas, de unos estudios de genética vegetal y animal. La Universidad instala dos grandes laboratorios—según los hombres de ciencia—y el preciso campo de experimentación.

Respecto a la primera conviene subrayar la gran experiencia que va a realizar este importante centro cultural. Se trata del establecimiento, por medio de la Sección de Ciencias Biológicas, de unos estudios de genética vegetal y animal. La Universidad instala dos grandes laboratorios—según los hombres de ciencia—y el preciso campo de experimentación. Todos los días del año un equipo de investigadores trabajará en la selección del ganado y de las plantas, que ya se realiza con resultados magníficos en otros países. Como a ellos sucede, el aporportunismo centro cultural. Se trata del establecimiento, por medio de la Sección de Ciencias Biológicas, de unos estudios de genética vegetal y animal. La Universidad instala dos grandes laboratorios—según los hombres de ciencia—y el preciso campo de experimentación.

Respecto a la primera conviene subrayar la gran experiencia que va a realizar este importante centro cultural. Se trata del establecimiento, por medio de la Sección de Ciencias Biológicas, de unos estudios de genética vegetal y animal. La Universidad instala dos grandes laboratorios—según los hombres de ciencia—y el preciso campo de experimentación. Todos los días del año un equipo de investigadores trabajará en la selección del ganado y de las plantas, que ya se realiza con resultados magníficos en otros países. Como a ellos sucede, el aporportunismo centro cultural. Se trata del establecimiento, por medio de la Sección de Ciencias Biológicas, de unos estudios de genética vegetal y animal. La Universidad instala dos grandes laboratorios—según los hombres de ciencia—y el preciso campo de experimentación.

Respecto a la primera conviene subrayar la gran experiencia que va a realizar este importante centro cultural. Se trata del establecimiento, por medio de la Sección de Ciencias Biológicas, de unos estudios de genética vegetal y animal. La Universidad instala dos grandes laboratorios—según los hombres de ciencia—y el preciso campo de experimentación. Todos los días del año un equipo de investigadores trabajará en la selección del ganado y de las plantas, que ya se realiza con resultados magníficos en otros países. Como a ellos sucede, el aporportunismo centro cultural. Se trata del establecimiento, por medio de la Sección de Ciencias Biológicas, de unos estudios de genética vegetal y animal. La Universidad instala dos grandes laboratorios—según los hombres de ciencia—y el preciso campo de experimentación.

Respecto a la primera conviene subrayar la gran experiencia que va a realizar este importante centro cultural. Se trata del establecimiento, por medio de la Sección de Ciencias Biológicas, de unos estudios de genética vegetal y animal. La Universidad instala dos grandes laboratorios—según los hombres de ciencia—y el preciso campo de experimentación. Todos los días del año un equipo de investigadores trabajará en la selección del ganado y de las plantas, que ya se realiza con resultados magníficos en otros países. Como a ellos sucede, el aporportunismo centro cultural. Se trata del establecimiento, por medio de la Sección de Ciencias Biológicas, de unos estudios de genética vegetal y animal. La Universidad instala dos grandes laboratorios—según los hombres de ciencia—y el preciso campo de experimentación.

Respecto a la primera conviene subrayar la gran experiencia que va a realizar este importante centro cultural. Se trata del establecimiento, por medio de la Sección de Ciencias Biológicas, de unos estudios de genética vegetal y animal. La Universidad instala dos grandes laboratorios—según los hombres de ciencia—y el preciso campo de experimentación. Todos los días del año un equipo de investigadores trabajará en la selección del ganado y de las plantas, que ya se realiza con resultados magníficos en otros países. Como a ellos sucede, el aporportunismo centro cultural. Se trata del establecimiento, por medio de la Sección de Ciencias Biológicas, de unos estudios de genética vegetal y animal. La Universidad instala dos grandes laboratorios—según los hombres de ciencia—y el preciso campo de experimentación.

Respecto a la primera conviene subrayar la gran experiencia que va a realizar este importante centro cultural. Se trata del establecimiento, por medio de la Sección de Ciencias Biológicas, de unos estudios de genética vegetal y animal. La Universidad instala dos grandes laboratorios—según los hombres de ciencia—y el preciso campo de experimentación. Todos los días del año un equipo de investigadores trabajará en la selección del ganado y de las plantas, que ya se realiza con resultados magníficos en otros países. Como a ellos sucede, el aporportunismo centro cultural. Se trata del establecimiento, por medio de la Sección de Ciencias Biológicas, de unos estudios de genética vegetal y animal. La Universidad instala dos grandes laboratorios—según los hombres de ciencia—y el preciso campo de experimentación.

Respecto a la primera conviene subrayar la gran experiencia que va a realizar este importante centro cultural. Se trata del establecimiento, por medio de la Sección de Ciencias Biológicas, de unos estudios de genética vegetal y animal. La Universidad instala dos grandes laboratorios—según los hombres de ciencia—y el preciso campo de experimentación. Todos los días del año un equipo de investigadores trabajará en la selección del ganado y de las plantas, que ya se realiza con resultados magníficos en otros países. Como a ellos sucede, el aporportunismo centro cultural. Se trata del establecimiento, por medio de la Sección de Ciencias Biológicas, de unos estudios de genética vegetal y animal. La Universidad instala dos grandes laboratorios—según los hombres de ciencia—y el preciso campo de experimentación.

Respecto a la primera conviene subrayar la gran experiencia que va a realizar este importante centro cultural. Se trata del establecimiento, por medio de la Sección de Ciencias Biológicas, de unos estudios de genética vegetal y animal. La Universidad instala dos grandes laboratorios—según los hombres de ciencia—y el preciso campo de experimentación. Todos los días del año un equipo de investigadores trabajará en la selección del ganado y de las plantas, que ya se realiza con resultados magníficos en otros países. Como a ellos sucede, el aporportunismo centro cultural. Se trata del establecimiento, por medio de la Sección de Ciencias Biológicas, de unos estudios de genética vegetal y animal. La Universidad instala dos grandes laboratorios—según los hombres de ciencia—y el preciso campo de experimentación.

Respecto a la primera conviene subrayar la gran experiencia que va a realizar este importante centro cultural. Se trata del establecimiento, por medio de la Sección de Ciencias Biológicas, de unos estudios de genética vegetal y animal. La Universidad instala dos grandes laboratorios—según los hombres de ciencia—y el preciso campo de experimentación. Todos los días del año un equipo de investigadores trabajará en la selección del ganado y de las plantas, que ya se realiza con resultados magníficos en otros países. Como a ellos sucede, el aporportunismo centro cultural. Se trata del establecimiento, por medio de la Sección de Ciencias Biológicas, de unos estudios de genética vegetal y animal. La Universidad instala dos grandes laboratorios—según los hombres de ciencia—y el preciso campo de experimentación.

Respecto a la primera conviene subrayar la gran experiencia que va a realizar este importante centro cultural. Se trata del establecimiento, por medio de la Sección de Ciencias Biológicas, de unos estudios de genética vegetal y animal. La Universidad instala dos grandes laboratorios—según los hombres de ciencia—y el preciso campo de experimentación. Todos los días del año un equipo de investigadores trabajará en la selección del ganado y de las plantas, que ya se realiza con resultados magníficos en otros países. Como a ellos sucede, el aporportunismo centro cultural. Se trata del establecimiento, por medio de la Sección de Ciencias Biológicas, de unos estudios de genética vegetal y animal. La Universidad instala dos grandes laboratorios—según los hombres de ciencia—y el preciso campo de experimentación.

Respecto a la primera conviene subrayar la gran experiencia que va a realizar este importante centro cultural. Se trata del establecimiento, por medio de la Sección de Ciencias Biológicas, de unos estudios de genética vegetal y animal. La Universidad instala dos grandes laboratorios—según los hombres de ciencia—y el preciso campo de experimentación. Todos los días del año un equipo de investigadores trabajará en la selección del ganado y de las plantas, que ya se realiza con resultados magníficos en otros países. Como a ellos sucede, el aporportunismo centro cultural. Se trata del establecimiento, por medio de la Sección de Ciencias Biológicas, de unos estudios de genética vegetal y animal. La Universidad instala dos grandes laboratorios—según los hombres de ciencia—y el preciso campo de experimentación.

Respecto a la primera conviene subrayar la gran experiencia que va a realizar este importante centro cultural. Se trata del establecimiento, por medio de la Sección de Ciencias Biológicas, de unos estudios de genética vegetal y animal. La Universidad instala dos grandes laboratorios—según los hombres de ciencia—y el preciso campo de experimentación. Todos los días del año un equipo de investigadores trabajará en la selección del ganado y de las plantas, que ya se realiza con resultados magníficos en otros países. Como a ellos sucede, el aporportunismo centro cultural. Se trata del establecimiento, por medio de la Sección de Ciencias Biológicas, de unos estudios de genética vegetal y animal. La Universidad instala dos grandes laboratorios—según los hombres de ciencia—y el preciso campo de experimentación.

Respecto a la primera conviene subrayar la gran experiencia que va a realizar este importante centro cultural. Se trata del establecimiento, por medio de la Sección de Ciencias Biológicas, de unos estudios de genética vegetal y animal. La Universidad instala dos grandes laboratorios—según los hombres de ciencia—y el preciso campo de experimentación. Todos los días del año un equipo de investigadores trabajará en la selección del ganado y de las plantas, que ya se realiza con resultados magníficos en otros países. Como a ellos sucede, el aporportunismo centro cultural. Se trata del establecimiento, por medio de la Sección de Ciencias Biológicas, de unos estudios de genética vegetal y animal. La Universidad instala dos grandes laboratorios—según los hombres de ciencia—y el preciso campo de experimentación.

Respecto a la primera conviene subrayar la gran experiencia que va a realizar este importante centro cultural. Se trata del establecimiento, por medio de la Sección de Ciencias Biológicas, de unos estudios de genética vegetal y animal. La Universidad instala dos grandes laboratorios—según los hombres de ciencia—y el preciso campo de experimentación. Todos los días del año un equipo de investigadores trabajará en la selección del ganado y de las plantas, que ya se realiza con resultados magníficos en otros países. Como a ellos sucede, el aporportunismo centro cultural. Se trata del establecimiento, por medio de la Sección de Ciencias Biológicas, de unos estudios de genética vegetal y animal. La Universidad instala dos grandes laboratorios—según los hombres de ciencia—y el preciso campo de experimentación.

Respecto a la primera conviene subrayar la gran experiencia que va a realizar este importante centro cultural. Se trata del establecimiento, por medio de la Sección de Ciencias Biológicas, de unos estudios de genética vegetal y animal. La Universidad instala dos grandes laboratorios—según los hombres de ciencia—y el preciso campo de experimentación. Todos los días del año un equipo de investigadores trabajará en la selección del ganado y de las plantas, que ya se realiza con resultados magníficos en otros países. Como a ellos sucede, el aporportunismo centro cultural. Se trata del establecimiento, por medio de la Sección de Ciencias Biológicas, de unos estudios de genética vegetal y animal. La Universidad instala dos grandes laboratorios—según los hombres de ciencia—y el preciso campo de experimentación.

Respecto a la primera conviene subrayar la gran experiencia que va a realizar este importante centro cultural. Se trata del establecimiento, por medio de la Sección de Ciencias Biológicas, de unos estudios de genética vegetal y animal. La Universidad instala dos grandes laboratorios—según los hombres de ciencia—y el preciso campo de experimentación. Todos los días del año un equipo de investigadores trabajará en la selección del ganado y de las plantas, que ya se realiza con resultados magníficos en otros países. Como a ellos sucede, el aporportunismo centro cultural. Se trata del establecimiento, por medio de la Sección de Ciencias Biológicas, de unos estudios de genética vegetal y animal. La Universidad instala dos grandes laboratorios—según los hombres de ciencia—y el preciso campo de experimentación.

Respecto a la primera conviene subrayar la gran experiencia que va a realizar este importante centro cultural. Se trata del establecimiento, por medio de la Sección de Ciencias Biológicas, de unos estudios de genética vegetal y animal. La Universidad instala dos grandes laboratorios—según los hombres de ciencia—y el preciso campo de experimentación. Todos los días del año un equipo de investigadores trabajará en la selección del ganado y de las plantas, que ya se realiza con resultados magníficos en otros países. Como a ellos sucede, el aporportunismo centro cultural. Se trata del establecimiento, por medio de la Sección de Ciencias Biológicas, de unos estudios de genética vegetal y animal. La Universidad instala dos grandes laboratorios—según los hombres de ciencia—y el preciso campo de experimentación.

Respecto a la primera conviene subrayar la gran experiencia que va a realizar este importante centro cultural. Se trata del establecimiento, por medio de la Sección de Ciencias Biológicas, de unos estudios de genética vegetal y animal. La Universidad instala dos grandes laboratorios—según los hombres de ciencia—y el preciso campo de experimentación. Todos los días del año un equipo de investigadores trabajará en la selección del ganado y de las plantas, que ya se realiza con resultados magníficos en otros países. Como a ellos sucede, el aporportunismo centro cultural. Se trata del establecimiento, por medio de la Sección de Ciencias Biológicas, de unos estudios de genética vegetal y animal. La Universidad instala dos grandes laboratorios—según los hombres de ciencia—y el preciso campo de experimentación.

Respecto a la primera conviene subrayar la gran experiencia que va a realizar este importante centro cultural. Se trata del establecimiento, por medio de la Sección de Ciencias Biológicas, de unos estudios de genética vegetal y animal. La Universidad instala dos grandes laboratorios—según los hombres de ciencia—y el preciso campo de experimentación. Todos los días del año un equipo de investigadores trabajará en la selección del ganado y de las plantas, que ya se realiza con resultados magníficos en otros países. Como a ellos sucede, el aporportunismo centro cultural. Se trata del establecimiento, por medio de la Sección de Ciencias Biológicas, de unos estudios de genética vegetal y animal. La Universidad instala dos grandes laboratorios—según los hombres de ciencia—y el preciso campo de experimentación.

Respecto a la primera conviene subrayar la gran experiencia que va a realizar este importante centro cultural. Se trata del establecimiento, por medio de la Sección de Ciencias Biológicas, de unos estudios de genética vegetal y animal. La Universidad instala dos grandes laboratorios—según los hombres de ciencia—y el preciso campo de experimentación. Todos los días del año un equipo de investigadores trabajará en la selección del ganado y de las plantas, que ya se realiza con resultados magníficos en otros países. Como a ellos sucede, el aporportunismo centro cultural. Se trata del establecimiento, por medio de la Sección de Ciencias Biológicas, de unos estudios de genética vegetal y animal. La Universidad instala dos grandes laboratorios—según los hombres de ciencia—y el preciso campo de experimentación.

Respecto a la primera conviene subrayar la gran experiencia que va a realizar este importante centro cultural. Se trata del establecimiento, por medio de la Sección de Ciencias Biológicas, de unos estudios de genética vegetal y animal. La Universidad instala dos grandes laboratorios—según los hombres de ciencia—y el preciso campo de experimentación. Todos los días del año un equipo de investigadores trabajará en la selección del ganado y de las plantas, que ya se realiza con resultados magníficos en otros países. Como a ellos sucede, el aporportunismo centro cultural. Se trata del establecimiento, por medio de la Sección de Ciencias Biológicas, de unos estudios de genética vegetal y animal. La Universidad instala dos grandes laboratorios—según los hombres de ciencia—y el preciso campo de experimentación.

Respecto a la primera conviene subrayar la gran experiencia que va a realizar este importante centro cultural. Se trata del establecimiento, por medio de la Sección de Ciencias Biológicas, de unos estudios de genética vegetal y animal. La Universidad instala dos grandes laboratorios—según los hombres de ciencia—y el preciso campo de experimentación. Todos los días del año un equipo de investigadores trabajará en la selección del ganado y de las plantas, que ya se realiza con resultados magníficos en otros países. Como a ellos sucede, el aporportunismo centro cultural. Se trata del establecimiento, por medio de la Sección de Ciencias Biológicas, de unos estudios de genética vegetal y animal. La Universidad instala dos grandes laboratorios—según los hombres de ciencia—y el preciso campo de experimentación.

Respecto a la primera conviene subrayar la gran experiencia que va a realizar este importante centro cultural. Se trata del establecimiento, por medio de la Sección de Ciencias Biológicas, de unos estudios de genética vegetal y animal. La Universidad instala dos grandes laboratorios—según los hombres de ciencia—y el preciso campo de experimentación. Todos los días del año un equipo de investigadores trabajará en la selección del ganado y de las plantas, que ya se realiza con resultados magníficos en otros países. Como a ellos sucede, el aporportunismo centro cultural. Se trata del establecimiento, por medio de la Sección de Ciencias Biológicas, de unos estudios de genética vegetal y animal. La Universidad instala dos grandes laboratorios—según los hombres de ciencia—y el preciso campo de experimentación.

Respecto a la primera conviene subrayar la gran experiencia que va a realizar este importante centro cultural. Se trata del establecimiento, por medio de la Sección de Ciencias Biológicas, de unos estudios de genética vegetal y animal. La Universidad instala dos grandes laboratorios—según los hombres de ciencia—y el preciso campo de experimentación. Todos los días del año un equipo de investigadores trabajará en la selección del ganado y de las plantas, que ya se realiza con resultados magníficos en otros países. Como a ellos sucede, el aporportunismo centro cultural. Se trata del establecimiento, por medio de la Sección de Ciencias Biológicas, de unos estudios de genética vegetal y animal. La Universidad instala dos grandes laboratorios—según los hombres de ciencia—y el preciso campo de experimentación.

Respecto a la primera conviene subrayar la gran experiencia que va a realizar este importante centro cultural. Se trata del establecimiento, por medio de la Sección de Ciencias Biológicas, de unos estudios de genética vegetal y animal. La Universidad instala dos grandes laboratorios—según los hombres de ciencia—y el preciso campo de experimentación. Todos los días del año un equipo de investigadores trabajará en la selección del ganado y de las plantas, que ya se realiza con resultados magníficos en otros países. Como a ellos sucede, el aporportunismo centro cultural. Se trata del establecimiento, por medio de la Sección de Ciencias Biológicas, de unos estudios de genética vegetal y animal. La Universidad instala dos grandes laboratorios

ECONOMIA FINANZAS

LA BOLSA DE MADRID

COTIZACIONES

FONDOS PUBLICOS	Anterior	Día 22	ACCIONES	Anterior	Día 22
1.º Inter. 1949	85	85.25	España	350	359
2.º Inter. 1949	85	85.25	Exterior	160	162
3.º Inter. 1949	85	85.25	Hipotecar.	270	278
4.º Inter. 1949	85	85.25	Créd. Local.	305	312
5.º Inter. 1949	85	85.25	Dep. Crédito	325	335
6.º Inter. 1949	85	85.25	Hispano Am.	275	287
7.º Inter. 1949	85	85.25	Central	305	315
8.º Inter. 1949	85	85.25	Rural	135	135
9.º Inter. 1949	85	85.25	Electricidad	130	133
10.º Inter. 1949	85	85.25	U. E. Mad.	130	133
11.º Inter. 1949	85	85.25	Cooperativa	130	133
12.º Inter. 1949	85	85.25	Ind. Esp.	130	133
13.º Inter. 1949	85	85.25	Mengemor	130	133
14.º Inter. 1949	85	85.25	Chorro	130	133
15.º Inter. 1949	85	85.25	Sevillana	130	133
16.º Inter. 1949	85	85.25	I. Durr. Or.	130	133
17.º Inter. 1949	85	85.25	Dro. 3.50 %	130	133
18.º Inter. 1949	85	85.25	C. E. A.	130	133
19.º Inter. 1949	85	85.25	Chades	130	133
20.º Inter. 1949	85	85.25	D. 3.50 %	130	133
21.º Inter. 1949	85	85.25	Tabacos	130	133
22.º Inter. 1949	85	85.25	Azúcar	130	133
23.º Inter. 1949	85	85.25	Unión Esp.	130	133
24.º Inter. 1949	85	85.25	Imob. M.	130	133
25.º Inter. 1949	85	85.25	Urbaniz. M.	130	133
26.º Inter. 1949	85	85.25	M. Petróleos	130	133
27.º Inter. 1949	85	85.25	Explosivos	130	133
28.º Inter. 1949	85	85.25	Azucares	130	133
29.º Inter. 1949	85	85.25	Ebro	130	133
30.º Inter. 1949	85	85.25	Aguilas	130	133
31.º Inter. 1949	85	85.25	Insua	130	133
32.º Inter. 1949	85	85.25	Nyl. ord.	130	133
33.º Inter. 1949	85	85.25	I. pref.	130	133
34.º Inter. 1949	85	85.25	Galac	130	133
35.º Inter. 1949	85	85.25			

Como la situación ha cambiado un poco a mejor de una manera general, también esta nueva disposición del mercado afecta a los valores, que suben cuatro enteros, a 161;

Fondos públicos: Ayuntamiento de Barcelona, 81,25; Idem de 1949, 89,85. (Cifras.)

BOLESA DE BARCELONA. En su última sesión semanal la Bolsa de Barcelona ha animado bastante, especialmente en el curso de la mañana, cuando se han experimentado alzas entre cinco y diez enteros. Los valores del Estado han ganado un cuartillo.

COTIZACIONES.-Acciones: Ferrocarril de Cataluña, 155; Tranvías de Barcelona ordinarias, 95; Gas F. 105; Agua de Barcelona, 26; Transmediterránea, 130; Hispano Colonial, 455; Azúcar, 297; España Industrial, 275; Carburos Metálicos, 316; Petróleos, 302; Filipinas, 261.

GRANDE! SUBLIME! ALECCIONADOR! EMOCIONANTE!
DIOS se lo PAGUE
ESTA ES LA PELICULA MAS AUAZ DE TODO TIEMPO Y EL EXITO INDISCUTIBLE DE LA TEMPORADA
Llega ya a la 6.ª semana en el cine **REX**

La sensacional película "Dios se lo pague" entra en sexta semana de exhibición en el cine Rex, demostrando con ello la enorme fama de que venía precedida.

"FANTOMAS CONTRA FANTOMAS" EL LUNES, EN CAPITOL
La producción europea vuelve sobre los temas policíacos, superando con su realismo y lógico planteamiento todas aquellas producciones donde muchas veces lo inverosímil, lo excesivamente teatral, en lugar de intrigar al espectador, provoca su hilaridad. "Fantomas contra Fantomas" es un relato tan humano, tan posible, tan real, que al presentarnos al cirujano loco, sin efectos de escenografía truculenta, secunde todo nuestro sistema nervioso. La posibilidad de que entre hombres de ciencia pudiera haber dementes, anormales, pequeños que, escudados por título legal, llegaran a hacer víctimas de sus caprichos criminales a los desgraciados enfermos, altera la conciencia de los espectadores.

"Fantomas contra Fantomas" es el título de la superproducción Eclair y Eclair que Capitol presentará el lunes.

La última creación de un artista maestro en la caricatura de tipos que hacen reír estrepitosamente al público, sin perder su valor humano...

asombroso

ENTRA EN 7.ª SEMANA EL EXITO DEL AÑO

Talento, intensidad emotiva en "LA CALLE SIN NOMBRE"

Un trozo de vida arrancada de "LA CALLE SIN NOMBRE"

Astucia del "gángster" 1949 contra el FBI

Todo el aficionado al Teatro de Imágenes debe conocer "LA CALLE SIN NOMBRE"

LA MAS TREPIDANTE REALIZACION CINEMATOGRAFICA DE TODOS LOS TIEMPOS

LA CALLE SIN NOMBRE

MARK STEVENS LLOYD NOLAN RICHARD WIDMARK BARBARA LAWRENCE

Director: WILLIAM KEIGLEY

PALACIO de la PRENSA

CINÉ

Una escena de "La calle sin nombre", extraordinaria superproducción de la 20th Century Fox que en séptima semana triunfa al llegar a la noche del suceso cine del Palacio de la Prensa

EL EXITO SIN PRECEDENTES
El suntuoso cine del Palacio de la Prensa, con llenos tarde y noche, exhibe ya en séptima semana triunfal la magnífica superproducción de la 20th Century Fox "La calle sin nombre", película que es el éxito del año por su acción trepidante, dinámica y real.

William Keigley, afortunado director; Mark Stevens, Richard Widmark, Lloyd Nolan y Barbara Lawrence, felicitados intérpretes, han conseguido con "La calle sin nombre" su más genial creación. Por eso el público acude a diario atraído por la fama de esta película, al lujoso cine del Palacio de la Prensa, que, como siempre lo viene demostrando, ha ofrecido al aficionado al buen cine otra novedad sorprendente y moderna, que después de pasar su prestigio por las

PALACIO de la MUSICA

PRESENTA EL PROXIMO LUNES AL GENIAL COMICO FRANCES

RAIMU

EL GRAN CINICO

Un primer plano del magnífico actor francés Raimu en la producción "El gran cinico", que el próximo lunes presentará Filmofono, S. A., en la elegante sala del Palacio de la Música.

LUNES PROXIMO, ESTRENO

(REFRIGERADO)

VEA EN ESTE SENSACIONAL FILM "LA MAS TERRIBLE ARMA SECRETA DE LA CRIMINALIDAD FRANCESA!"

FANTOMAS CONTRA FANTOMAS

MARCELLE CHANTAL AIME CLARIOD ALEXANDRE RIGNAULT

Realización cumbre de ROBERT VERNAY

DEPORTES

El Cursillo Nacional de Preparadores está superando el tono marcado

Los cursillistas acreditan en sus temas un profundo estudio de la especialidad

Don Ricardo Cabot ha regresado ayer de Burgos, después de asistir a las primeras sesiones del Cursillo Nacional de Preparadores.

Es natural que hayamos querido saber por el secretario general de la Federación si el intento de mejorar el nivel de nuestros preparadores y de darles una situación oficial que responda a sus conocimientos técnicos va teniendo una fiel remuneración en los resultados conseguidos.

Y, por lo que parece, lo previsto ha sido superado en mucho. Este primer cursillo no podía tener excesivas aspiraciones. Era como una base, como un ensayo, como un punto de partida para lo que ha de ser en lo sucesivo la Escuela Nacional de Preparadores. A esta primera revisión de profesionalidad acudieron sesenta especialistas, entre ellos los entrenadores de las dos primeras Divisiones nacionales. Es lógico pensar que estos preparadores de larga experiencia no tendrían el rigoroso trato que en el futuro debe ser obligado para los candidatos a preparadores. Hombres de elevado prestigio en el fútbol español, junto a otros procedentes de países hermanos y que han obtenido indubiables éxitos, no podían ser sometidos más que a una demostración de capacidad para ocupar un puesto en Clubs de categoría nacional.

Pero la propia dignidad de los preparadores, su amor propio, ha hecho que el cursillo de ensayo haya tomado proporciones más sólidas y que lo hablado y lo discutido tenga cierta trascendencia.

Ya dimos oportunamente la lista de conferenciantes. Una lista que no quedó reducida "a un par de extranjeros y unos cuantos periodistas que nada tienen que enseñar a nuestros preparadores", como decía cierto colega castellano.

Los extranjeros eran los portugueses Vieira y Oliveira y el inglés Taylor, entrenador del equipo campeón de Inglaterra. La condición de periodistas no aleja la posibilidad de ser maestro en el tema que trata, a no ser que pensemos que el periodista es tan sólo aquel que llena unas cuartillas sin el menor conocimiento de lo que escribe. Entre los conferenciantes se encuentran Pedro Escartín, del Comité de Reglas de Juego de la F. I. F. A., y presidente del Comité Central de Arbitros; Eduardo Teus, ex seleccionador nacional y del Comité Técnico actual, y José Luis Lasplazas, también del Comité Técnico y una de las máximas autoridades futbolísticas de España. Además, no faltaron "grandes periodistas". Una de las conferencias corrió a cargo del coronel Villalba, director de la Escuela Central de Educación Física, y otras serán dadas por los doctores Barot y Meana, médico del equipo nacional el primero y jefe de los Servicios de la Mutualidad Deportiva el segundo.

Las conferencias celebradas ya han vertido un buen caudal de enseñanzas y aun quedan otras muy interesantes. Pero paralelo a estas conferencias, que han admitido la interrupción de los oyentes para aclaraciones y ampliaciones, se han ido exponiendo los temas de los cursillistas. Una exposición amplia y unas discusiones que por fuerza han de ser provechosas sobre puntos fundamentales. Las tácticas, la forma mejor de desarrollarlas, la preparación

El cursillo es un paso más hacia la perfección técnica que todos deseamos. En forma alguna constituye un "ocio veraniego", porque ninguno de los cursillistas ni de los conferenciantes hubiera cambiado el descanso con sus familiares por un periodo de actividad cerebral constante. Pero todos lo consideramos necesario, y ellos han tenido que sufrir esta mutilación de sus vacaciones.

ALCARAZ

Hoy dará comienzo en Barcelona el Campeonato de España de pelota base

Hércules-Madrid y Español-Atlético, en la primera jornada

Si, en efecto, es así, la papelera que hoy se les presenta en Montjuich a los madrileños no es nada fácil, y necesitarán superarse para poder salir airoso de ella.

Nuestra confianza está puesta en el Atlético, que en el Campeonato castellano ha demostrado contar con un equipo muy completo y bien acondicionado, y entrenado, y además con una alta moral.

B.

BOXEO

Ike Williams revalida su título de campeón del mundo de los ligeros

LOS ANGELES. (Urgente).—El campeón del mundo de los pesos ligeros, Ike Williams, ha revalidado, el título al vencer al aspirante mejicano, Enrique Bolaños, por decisión del árbitro, en el cuarto asalto.

La expectación era realmente extraordinaria, reflejada en la concurrencia de público, que abarrotó por completo el amplio local en que tuvo lugar su desarrollo, cruzándose cuantiosas apuestas, al propio tiempo que se produjo una exaltación muy elevada en la taquilla.

La decisión adoptada por Jack Dempsey, que dirigió el combate, fue acogida con aplausos, al estimarse que la meta inferioridad física de Bolaños la hacía de todo punto innecesaria en el combate, con la magnífica forma y arrolladora acometividad de que hizo gala el pugil norteamericano. (Mencheta.)

VUELTA CICLISTA A FRANCIA

El francés Geminiani fué el vencedor de la etapa de ayer

LAUSANA. —A las 7,35 de la mañana partieron de esta población los ciclistas que continúan la Vuelta a Francia, para cubrir la XIX etapa, Lausana-Colmar, de 283 kilómetros de recorrido.

COLMAR. —La ventisca con que amaneció Geminiani y Goussard el Viejo des Alpes la mantuvieron en el resto de la jornada respecto de sus seguidores y así se presentaron en el velódromo de esta ciudad, donde Geminiani, en estupendo "sprint", desbordó a su compañero de fuga.

El belga Kint, repentinamente enfermo, abandonó.

La etapa de mañana, contra reloj, coge a los corredores muy fatigados, tendiéndose la impresión de que no harán grandes velocidades, aunque entre los italianos existe mucho optimismo por esta nueva prueba de resistencia personal.

La clasificación de la etapa de ayer registra el siguiente orden:

1. Geminiani (Francia), 8-59-57.
2. Goussard (Oeste Norte), en el mismo tiempo.
3. Diederich (Luxemburgo), 9-06-04.
4. Ausendda (Cadetes Italianos), 9-13-30.

OLASIFICACION GENERAL

1. Coppi (Italia), 135-13-44.
2. Bartali (Italia), 135-16-47.
3. Marinelli (Isola de Francia), 135-26-22.
4. Ockers (Bélgica), 135-32-27.
5. Roblot (Oeste Norte), 135-33-44.
6. Dupont (Promesas Belgas), 135-38-02.

Geminiani, vencedor de la etapa Lausana-Colmar

Quizá no pase por Italia la Vuelta Ciclista francesa del próximo año

Graves incidentes en la etapa italiana de la gran prueba deportiva

El enviado especial de "L'Aurore" en la Vuelta a Francia informa su crónica de ayer con las siguientes palabras: "En contraste con la amable acogida que los pueblos del País Vasco español dispensaron a los participantes de la Vuelta a su paso por tierras de España, nos vemos precisados hoy a registrar con repugnancia un recibimiento tan inhumano como despreciable en los dos puntos por donde el circuito penetró en territorio italiano."

Una exaltación casi fanática en favor de los dos semidioses italianos Coppi y Bartali, una propaganda de Prensa desorbitada y tendenciosa contra el equipo francés y, finalmente, una frase despectiva para los ases de Italia atribuida, no sabemos a qué razón, sin ella, al francés Roblot, llegaron a crear una atmósfera de marcada hostilidad y excitación antifrancesa, que cristalizó en la salvaje agresión desencadenada por varios miles de espectadores italianos contra los ciclistas galos, la cual alcanzó su máxima violencia durante el recorrido de los puertos, en Mont-Oenis y en la bajada del Petit Saint-Bernard. Incontables enojamientos—comunicados René Lelima a su periódico—se desataron en impropios que no pueden repetir tan pronto como advirtieron la presencia de los coches y bicicletas franceses. Al léxico más soez del repertorio internacional vino a unirse pronto la agresión de obra: la multitud, enloquecida por un odio que no acertó aún a explicarse, se dedicó a apedrear a los representantes del ciclismo francés, a arrojar vasos de agua o de cerveza al rostro de nuestros equipos o a lanzar cubos de arena contra los vehículos de los enviados de la Prensa parisienne.

De las distintas averiguaciones que sobre el posible origen de estos hechos realizaron los periodistas franceses, y cuyos resultados recoge la Prensa de la capital, podemos llegar a la conclusión de que su causa inmediata ha de atribuirse principalmente a la desmedida propaganda de los informadores de la Prensa de Italia entre los que se señala unánimemente el nombre de Carlin, del "Tutto Sport", propaganda que logró suscitar entre los "hinchas" del ciclismo italiano un odio encarnizado contra el infeliz Roblot, al que achacaban la jactancia de haber dicho—sin que se precise dónde y cuándo—"que derrotaría a Bartali y a Coppi en su propia casa".

No hizo falta más para que saltase la tensión nerviosa de miles de hombres, mujeres y niños de toda edad y condición, que alternaron desde entonces las manifestaciones de un júbilo delirante—aunque justificado por las victorias de sus dos compatriotas—con los actos de inconcebible salvajismo que hemos reseñado.

Como contrapartida, se dice—y quizás sea verdad—que en varios pueblos del Pirineo francés se negó el agua de beber a los corredores italianos a quienes se insultó también de palabra. Esto no puede servir de justificación, y solo vale para demostrar que el "gamberro" se da en todos los climas y latitudes.

La Prensa francesa aconseja la mayor serenidad y corrección a sus compatriotas que presencien las sucesivas etapas de la Vuelta, y confía, según dice, en que "el público francés sepa dar pruebas, una vez más, de su tiento y de su espíritu deportivo. "L'Aurore" termina su comentario expresando claramente el pensamiento que sin duda informa ya desde ahora los propósitos de los medios directivos y organizadores de esta prueba, al asegurar que para nadie podrá constituir una sorpresa inesperada el que en la Vuelta a Francia del año que viene no se estime quizás aconsejable el paso del itinerario por encima del mapa de Italia.

Moreira y Jacinto ganan las dos primeras etapas de la Vuelta a Portugal

OPORTO (Urgente).—En el estadio de Lima ha dado comienzo la XIV Vuelta Ciclista a Portugal.

Participaron en esta primera etapa, consistente en una carrera en pista sobre el recorrido total de nueve kilómetros, 86 corredores divididos en 13 equipos.

Se fué dando la salida por grupos de corredores y la clasificación señala el siguiente orden:

1. Fernando Moreira, 13 m. 5 s.
2. Moreira Sa, idem 3. Dias Sa.

los, idem; 4. Valmitjana, idem; 5. Atílio Lombertini, idem.

Los españoles ocuparon los puestos siguientes:

37. Berçar; 38. Montaña; 39. Quilas.

OPORTO. (Urgente).—La segunda etapa de la Vuelta a Portugal, entre esta capital y Espinho, 24 kilómetros, se disputó contra reloj, resultando vencedor Guillermo Jacinto, del Sport Lisboa-Benfica, al invertir treinta minutos y 50 s.

