

[illegible][illegible]

11
 12
 13
 14
 15
 16
 17
 18
 19
 20
 21
 22
 23
 24
 25
 26
 27
 28
 29
 30
 31
 32
 33
 34
 35
 36
 37
 38
 39
 40
 41
 42
 43
 44
 45
 46
 47
 48
 49
 50
 51
 52
 53
 54
 55
 56
 57
 58
 59
 60
 61
 62
 63
 64
 65
 66
 67
 68
 69
 70
 71
 72
 73
 74
 75
 76
 77
 78
 79
 80
 81
 82
 83
 84
 85
 86
 87
 88
 89
 90
 91
 92
 93
 94
 95
 96
 97
 98
 99
 100
 101
 102
 103
 104
 105
 106
 107
 108
 109
 110
 111
 112
 113
 114
 115
 116
 117
 118
 119
 120
 121
 122
 123
 124
 125
 126
 127
 128
 129
 130
 131
 132
 133
 134
 135
 136
 137
 138
 139
 140
 141
 142
 143
 144
 145
 146
 147
 148
 149
 150
 151
 152
 153
 154
 155
 156
 157
 158
 159
 160
 161
 162
 163
 164
 165
 166
 167
 168
 169
 170
 171
 172
 173
 174
 175
 176
 177
 178
 179
 180
 181
 182
 183
 184
 185
 186
 187
 188
 189
 190
 191
 192
 193
 194
 195
 196
 197
 198
 199
 200
 201
 202
 203
 204
 205
 206
 207
 208
 209
 210
 211
 212
 213
 214
 215
 216
 217
 218
 219
 220
 221
 222
 223
 224
 225
 226
 227
 228
 229
 230
 231
 232
 233
 234
 235
 236
 237
 238
 239
 240
 241
 242
 243
 244
 245
 246
 247
 248
 249
 250
 251
 252
 253
 254
 255
 256
 257
 258
 259
 260
 261
 262
 263
 264
 265
 266
 267
 268
 269
 270
 271
 272
 273
 274
 275
 276
 277
 278
 279
 280
 281
 282
 283
 284
 285
 286
 287
 288
 289
 290
 291
 292
 293
 294
 295
 296
 297
 298
 299
 300
 301
 302
 303
 304
 305
 306
 307
 308
 309
 310
 311
 312
 313
 314
 315
 316
 317
 318
 319
 320
 321
 322
 323
 324
 325
 326
 327
 328
 329
 330
 331
 332
 333
 334
 335
 336
 337
 338
 339
 340
 341
 342
 343
 344
 345
 346
 347
 348
 349
 350
 351
 352
 353
 354
 355
 356
 357
 358
 359
 360
 361
 362
 363
 364
 365
 366
 367
 368
 369
 370
 371
 372
 373
 374
 375
 376
 377
 378
 379
 380
 381
 382
 383
 384
 385
 386
 387
 388
 389
 390
 391
 392
 393
 394
 395
 396
 397
 398
 399
 400
 401
 402
 403
 404
 405
 406
 407
 408
 409
 410
 411
 412
 413
 414
 415
 416
 417
 418
 419
 420
 421
 422
 423
 424
 425
 426
 427
 428
 429
 430
 431
 432
 433
 434
 435
 436
 437
 438
 439
 440
 441
 442
 443
 444
 445
 446
 447
 448
 449
 450
 451
 452
 453
 454
 455
 456
 457
 458
 459
 460
 461
 462
 463
 464
 465
 466
 467
 468
 469
 470
 471
 472
 473
 474
 475
 476
 477
 478
 479
 480
 481
 482
 483
 484
 485
 486
 487
 488
 489
 490
 491
 492
 493
 494
 495
 496
 497
 498
 499
 500
 501
 502
 503
 504
 505
 506
 507
 508
 509
 510
 511
 512
 513
 514
 515
 516
 517
 518
 519
 520
 521
 522
 523
 524
 525
 526
 527
 528
 529
 530
 531
 532
 533

4. Para el caso — $\int_0^1 \frac{1}{x} dx = \lim_{\epsilon \rightarrow 0^+} \int_{\epsilon}^1 \frac{1}{x} dx = \lim_{\epsilon \rightarrow 0^+} \left[\ln x \right]_{\epsilon}^1 = \lim_{\epsilon \rightarrow 0^+} (0 - \ln \epsilon) = \lim_{\epsilon \rightarrow 0^+} (-\ln \epsilon) = \infty$

[illegible]

1780
 1781
 1782
 1783
 1784
 1785
 1786
 1787
 1788
 1789
 1790
 1791
 1792
 1793
 1794
 1795
 1796
 1797
 1798
 1799
 1800
 1801
 1802
 1803
 1804
 1805
 1806
 1807
 1808
 1809
 1810
 1811
 1812
 1813
 1814
 1815
 1816
 1817
 1818
 1819
 1820
 1821
 1822
 1823
 1824
 1825
 1826
 1827
 1828
 1829
 1830
 1831
 1832
 1833
 1834
 1835
 1836
 1837
 1838
 1839
 1840
 1841
 1842
 1843
 1844
 1845
 1846
 1847
 1848
 1849
 1850
 1851
 1852
 1853
 1854
 1855
 1856
 1857
 1858
 1859
 1860
 1861
 1862
 1863
 1864
 1865
 1866
 1867
 1868
 1869
 1870
 1871
 1872
 1873
 1874
 1875
 1876
 1877
 1878
 1879
 1880
 1881
 1882
 1883
 1884
 1885
 1886
 1887
 1888
 1889
 1890
 1891
 1892
 1893
 1894
 1895
 1896
 1897
 1898
 1899
 1900
 1901
 1902
 1903
 1904
 1905
 1906
 1907
 1908
 1909
 1910
 1911
 1912
 1913
 1914
 1915
 1916
 1917
 1918
 1919
 1920
 1921
 1922
 1923
 1924
 1925
 1926
 1927
 1928
 1929
 1930
 1931
 1932
 1933
 1934
 1935
 1936
 1937
 1938
 1939
 1940
 1941
 1942
 1943
 1944
 1945
 1946
 1947
 1948
 1949
 1950
 1951
 1952
 1953
 1954
 1955
 1956
 1957
 1958
 1959
 1960
 1961
 1962
 1963
 1964
 1965
 1966
 1967
 1968
 1969
 1970
 1971
 1972
 1973
 1974
 1975
 1976
 1977
 1978
 1979
 1980
 1981
 1982
 1983
 1984
 1985
 1986
 1987
 1988
 1989
 1990
 1991
 1992
 1993
 1994
 1995
 1996
 1997
 1998
 1999
 2000
 2001
 2002
 2003
 2004
 2005
 2006
 2007
 2008
 2009
 2010
 2011
 2012
 2013
 2014
 2015
 2016
 2017
 2018
 2019
 2020
 2021
 2022
 2023
 2024
 2025
 2026
 2027
 2028
 2029
 2030
 2031
 2032
 2033
 2034
 2035
 2036
 2037
 2038
 2039
 2040
 2041
 2042
 2043
 2044
 2045
 2046
 2047
 2048
 2049
 2050
 2051
 2052
 2053
 2054
 2055
 2056
 2057
 2058
 2059
 2060
 2061
 2062
 2063
 2064
 2065
 2066
 2067
 2068
 2069
 2070
 2071
 2072
 2073
 2074
 2075
 2076
 2077
 2078
 2079
 2080
 2081
 2082
 2083
 2084
 2085
 2086
 2087
 2088
 2089
 2090
 2091
 2092
 2093
 2094
 2095
 2096
 2097
 2098
 2099
 2100
 2101
 2102
 2103
 2104
 2105
 2106
 2107
 2108
 2109
 2110
 2111
 2112
 2113
 2114
 2115
 2116
 2117
 2118
 2119
 2120
 2121
 2122
 2123
 2124
 2125
 2126
 2127
 2128
 2129
 2130
 2131
 2132
 2133
 2134
 2135
 2136
 2137
 2138
 2139
 2140
 2141
 2142
 2143
 2144
 2145
 2146
 2147
 2148
 2149
 2150
 2151
 2152
 2153
 2154
 2155
 2156
 2157
 2158
 2159
 2160
 2161
 2162
 2163
 2164
 2165
 2166
 2167
 2168
 2169
 2170
 2171
 2172
 2173
 2174
 2175
 2176
 2177
 2178
 2179
 2180
 2181
 2182
 2183
 2184
 2185
 2186
 2187
 2188
 2189
 2190
 2191
 2192
 2193
 2194
 2195
 2196
 2197
 2198
 2199
 2200
 2201
 2202
 2203
 2204
 2205
 2206
 2207
 2208
 2209
 2210
 2211
 2212
 2213
 2214
 2215
 2216
 2217
 2218
 2219
 2220
 2221
 2222
 2223
 2224
 2225
 2226
 2227
 2228
 2229
 2230
 2231
 2232
 2233
 2234

[illegible][illegible]

[illegible][illegible][illegible][illegible]

[Faint handwritten text, likely bleed-through from the reverse side of the page.]

[illegible][illegible]

[illegible]

Can de Regency

Los Percebes de Carlos Carmona a la Hacienda de San Juan

[illegible][illegible]

[Faint handwritten notes, likely bleed-through from the reverse side of the page.]

[illegible][illegible]

[illegible][illegible]

1710
 1711
 1712
 1713
 1714
 1715
 1716
 1717
 1718
 1719
 1720
 1721
 1722
 1723
 1724
 1725
 1726
 1727
 1728
 1729
 1730
 1731
 1732
 1733
 1734
 1735
 1736
 1737
 1738
 1739
 1740
 1741
 1742
 1743
 1744
 1745
 1746
 1747
 1748
 1749
 1750
 1751
 1752
 1753
 1754
 1755
 1756
 1757
 1758
 1759
 1760
 1761
 1762
 1763
 1764
 1765
 1766
 1767
 1768
 1769
 1770
 1771
 1772
 1773
 1774
 1775
 1776
 1777
 1778
 1779
 1780
 1781
 1782
 1783
 1784
 1785
 1786
 1787
 1788
 1789
 1790
 1791
 1792
 1793
 1794
 1795
 1796
 1797
 1798
 1799
 1800
 1801
 1802
 1803
 1804
 1805
 1806
 1807
 1808
 1809
 1810
 1811
 1812
 1813
 1814
 1815
 1816
 1817
 1818
 1819
 1820
 1821
 1822
 1823
 1824
 1825
 1826
 1827
 1828
 1829
 1830
 1831
 1832
 1833
 1834
 1835
 1836
 1837
 1838
 1839
 1840
 1841
 1842
 1843
 1844
 1845
 1846
 1847
 1848
 1849
 1850
 1851
 1852
 1853
 1854
 1855
 1856
 1857
 1858
 1859
 1860
 1861
 1862
 1863
 1864
 1865
 1866
 1867
 1868
 1869
 1870
 1871
 1872
 1873
 1874
 1875
 1876
 1877
 1878
 1879
 1880
 1881
 1882
 1883
 1884
 1885
 1886
 1887
 1888
 1889
 1890
 1891
 1892
 1893
 1894
 1895
 1896
 1897
 1898
 1899
 1900
 1901
 1902
 1903
 1904
 1905
 1906
 1907
 1908
 1909
 1910
 1911
 1912
 1913
 1914
 1915
 1916
 1917
 1918
 1919
 1920
 1921
 1922
 1923
 1924
 1925
 1926
 1927
 1928
 1929
 1930
 1931
 1932
 1933
 1934
 1935
 1936
 1937
 1938
 1939
 1940
 1941
 1942
 1943
 1944
 1945
 1946
 1947
 1948
 1949
 1950
 1951
 1952
 1953
 1954
 1955
 1956
 1957
 1958
 1959
 1960
 1961
 1962
 1963
 1964
 1965
 1966
 1967
 1968
 1969
 1970
 1971
 1972
 1973
 1974
 1975
 1976
 1977
 1978
 1979
 1980
 1981
 1982
 1983
 1984
 1985
 1986
 1987
 1988
 1989
 1990
 1991
 1992
 1993
 1994
 1995
 1996
 1997
 1998
 1999
 2000
 2001
 2002
 2003
 2004
 2005
 2006
 2007
 2008
 2009
 2010
 2011
 2012
 2013
 2014
 2015
 2016
 2017
 2018
 2019
 2020
 2021
 2022
 2023
 2024
 2025
 2026
 2027
 2028
 2029
 2030
 2031
 2032
 2033
 2034
 2035
 2036
 2037
 2038
 2039
 2040
 2041
 2042
 2043
 2044
 2045
 2046
 2047
 2048
 2049
 2050
 2051
 2052
 2053
 2054
 2055
 2056
 2057
 2058
 2059
 2060
 2061
 2062
 2063
 2064
 2065
 2066
 2067
 2068
 2069
 2070
 2071
 2072
 2073
 2074
 2075
 2076
 2077
 2078
 2079
 2080
 2081
 2082
 2083
 2084
 2085
 2086
 2087
 2088
 2089
 2090
 2091
 2092
 2093
 2094
 2095
 2096
 2097
 2098
 2099
 2100
 2101
 2102
 2103
 2104
 2105
 2106
 2107
 2108
 2109
 2110
 2111
 2112
 2113
 2114
 2115
 2116
 2117
 2118
 2119
 2120
 2121
 2122
 2123
 2124
 2125
 2126
 2127
 2128
 2129
 2130
 2131
 2132
 2133
 2134
 2135
 2136
 2137
 2138
 2139
 2140
 2141
 2142
 2143
 2144
 2145
 2146
 2147
 2148
 2149
 2150
 2151
 2152
 2153
 2154
 2155
 2156
 2157
 2158
 2159
 2160
 2161
 2162
 2163
 2164

De mano de las señoras -
Señoras de la Villa de Madrid =

1	Amesbury en las Montañas de Nueva Inglaterra	15	Centos
2	Shaw en el Valle de la Montaña de la Cruz	10	
3	Shaw en el Valle de la Montaña de la Cruz	4	
4	Shaw en el Valle de la Montaña de la Cruz	7	

[illegible]

- 13 Mas en Cerasubia Cerasubia para mas o menos 14-
 14 Mas en Cerasubia Cerasubia para mas o menos 02-
 15 Mas en Cerasubia Cerasubia para mas o menos 02-
 22 Mas en Cerasubia Cerasubia para mas o menos 03-
 23 Mas en Cerasubia Cerasubia para mas o menos 06-
 24 Mas en Cerasubia Cerasubia para mas o menos 02-
 25 Mas en Cerasubia Cerasubia para mas o menos 05-
 26 Mas en Cerasubia Cerasubia para mas o menos 04-
 27 Mas en Cerasubia Cerasubia para mas o menos 06-
 28 Mas en Cerasubia Cerasubia para mas o menos 08-
 29 Mas en Cerasubia Cerasubia para mas o menos 05-
 30 Mas en Cerasubia Cerasubia para mas o menos 03-
 31 Mas en Cerasubia Cerasubia para mas o menos 05-
 32 Mas en Cerasubia Cerasubia para mas o menos 05-
 33 Mas en Cerasubia Cerasubia para mas o menos 05-
 34 Mas en Cerasubia Cerasubia para mas o menos 04-
 35 Mas en Cerasubia Cerasubia para mas o menos 09-
 36 Mas en Cerasubia Cerasubia para mas o menos 10-

- 38 Mas en Cerasubia Cerasubia para mas o menos 10-
 39 Mas en Cerasubia Cerasubia para mas o menos 19-
 40 Mas en Cerasubia Cerasubia para mas o menos 11-
 41 Mas en Cerasubia Cerasubia para mas o menos 20-
 42 Mas en Cerasubia Cerasubia para mas o menos 10-
 43 Mas en Cerasubia Cerasubia para mas o menos 12-
 44 Mas en Cerasubia Cerasubia para mas o menos 03-
 45 Mas en Cerasubia Cerasubia para mas o menos 20-
 46 Mas en Cerasubia Cerasubia para mas o menos 20-
 47 Mas en Cerasubia Cerasubia para mas o menos 04-
 48 Mas en Cerasubia Cerasubia para mas o menos 08-
 49 Mas en Cerasubia Cerasubia para mas o menos 02-
 50 Mas en Cerasubia Cerasubia para mas o menos 01-
 51 Mas en Cerasubia Cerasubia para mas o menos 05-
 52 Mas en Cerasubia Cerasubia para mas o menos 10-
 53 Mas en Cerasubia Cerasubia para mas o menos 01

Nota: Mas en Cerasubia Cerasubia para mas o menos 10-
 Cerasubia Cerasubia para mas o menos 10-
 Cerasubia Cerasubia para mas o menos 10-

[illegible][illegible][illegible]

[Handwritten signature]



9 dias Remaneda de la Cruz. Caudales sup.
 1200. En la Comandancia de guerra de Santa
 Cruz. 1000. 1000. 1000. 1000. 1000.
 10 dias Remaneda de la Cruz. Caudales sup.
 1200. En la Comandancia de guerra de Santa
 Cruz. 1000. 1000. 1000. 1000. 1000.
 11 dias Remaneda de la Cruz. Caudales sup.
 1200. En la Comandancia de guerra de Santa
 Cruz. 1000. 1000. 1000. 1000. 1000.
 12 dias Remaneda de la Cruz. Caudales sup.
 1200. En la Comandancia de guerra de Santa
 Cruz. 1000. 1000. 1000. 1000. 1000.

[illegible]

[Handwritten signature]

Case 3
2d. 1850.. d
Bayer

[illegible][illegible]

1. *De la vida de San Agustín*
 2. *De la vida de San Jerónimo*
 3. *De la vida de San Basilio*
 4. *De la vida de San Gregorio*
 5. *De la vida de San Ambrosio*
 6. *De la vida de San Crisostomo*
 7. *De la vida de San Hilario*
 8. *De la vida de San Isidoro*
 9. *De la vida de San Ildefonso*
 10. *De la vida de San Leandro*
 11. *De la vida de San Eusebio*
 12. *De la vida de San Pío*
 13. *De la vida de San Celestino*
 14. *De la vida de San Sixto*
 15. *De la vida de San Adriano*
 16. *De la vida de San Pedro*
 17. *De la vida de San Pablo*
 18. *De la vida de San Juan*
 19. *De la vida de San Mateo*
 20. *De la vida de San Marcos*
 21. *De la vida de San Lucas*
 22. *De la vida de San Andrés*
 23. *De la vida de San Felipe*
 24. *De la vida de San Santiago*
 25. *De la vida de San Simón*
 26. *De la vida de San Judas*
 27. *De la vida de San Matías*
 28. *De la vida de San Tadeo*
 29. *De la vida de San Albano*
 30. *De la vida de San Esteban*
 31. *De la vida de San Protasio*
 32. *De la vida de San Valeriano*
 33. *De la vida de San Máximo*
 34. *De la vida de San Zótico*
 35. *De la vida de San Severo*
 36. *De la vida de San Praxedes*
 37. *De la vida de San Párrico*
 38. *De la vida de San Teodoro*
 39. *De la vida de San Teodoro*
 40. *De la vida de San Teodoro*
 41. *De la vida de San Teodoro*
 42. *De la vida de San Teodoro*
 43. *De la vida de San Teodoro*
 44. *De la vida de San Teodoro*
 45. *De la vida de San Teodoro*
 46. *De la vida de San Teodoro*
 47. *De la vida de San Teodoro*
 48. *De la vida de San Teodoro*
 49. *De la vida de San Teodoro*
 50. *De la vida de San Teodoro*

[illegible][illegible][illegible]

Espresso

(Handwritten list of names and titles, mostly illegible due to cursive script and fading.)

[Handwritten notes in French:]

1^{re} partie de la 1^{re} partie
2^e partie de la 1^{re} partie
3^e partie de la 1^{re} partie
4^e partie de la 1^{re} partie
5^e partie de la 1^{re} partie
6^e partie de la 1^{re} partie
7^e partie de la 1^{re} partie
8^e partie de la 1^{re} partie
9^e partie de la 1^{re} partie
10^e partie de la 1^{re} partie

John May 1844
H. B. B.

[illegible][illegible]



Aug.

[illegible]

1290300 -

8828.0



12. 13. 14. 15. 16. 17. 18. 19. 20. 21. 22. 23. 24. 25. 26. 27. 28. 29. 30. 31. 32. 33. 34. 35. 36. 37. 38. 39. 40. 41. 42. 43. 44. 45. 46. 47. 48. 49. 50. 51. 52. 53. 54. 55. 56. 57. 58. 59. 60. 61. 62. 63. 64. 65. 66. 67. 68. 69. 70. 71. 72. 73. 74. 75. 76. 77. 78. 79. 80. 81. 82. 83. 84. 85. 86. 87. 88. 89. 90. 91. 92. 93. 94. 95. 96. 97. 98. 99. 100. 101. 102. 103. 104. 105. 106. 107. 108. 109. 110. 111. 112. 113. 114. 115. 116. 117. 118. 119. 120. 121. 122. 123. 124. 125. 126. 127. 128. 129. 130. 131. 132. 133. 134. 135. 136. 137. 138. 139. 140. 141. 142. 143. 144. 145. 146. 147. 148. 149. 150. 151. 152. 153. 154. 155. 156. 157. 158. 159. 160. 161. 162. 163. 164. 165. 166. 167. 168. 169. 170. 171. 172. 173. 174. 175. 176. 177. 178. 179. 180. 181. 182. 183. 184. 185. 186. 187. 188. 189. 190. 191. 192. 193. 194. 195. 196. 197. 198. 199. 200. 201. 202. 203. 204. 205. 206. 207. 208. 209. 210. 211. 212. 213. 214. 215. 216. 217. 218. 219. 220. 221. 222. 223. 224. 225. 226. 227. 228. 229. 230. 231. 232. 233. 234. 235. 236. 237. 238. 239. 240. 241. 242. 243. 244. 245. 246. 247. 248. 249. 250. 251. 252. 253. 254. 255. 256. 257. 258. 259. 260. 261. 262. 263. 264. 265. 266. 267. 268. 269. 270. 271. 272. 273. 274. 275. 276. 277. 278. 279. 280. 281. 282. 283. 284. 285. 286. 287. 288. 289. 290. 291. 292. 293. 294. 295. 296. 297. 298. 299. 300. 301. 302. 303. 304. 305. 306. 307. 308. 309. 310. 311. 312. 313. 314. 315. 316. 317. 318. 319. 320. 321. 322. 323. 324. 325. 326. 327. 328. 329. 330. 331. 332. 333. 334. 335. 336. 337. 338. 339. 340. 341. 342. 343. 344. 345. 346. 347. 348. 349. 350. 351. 352. 353. 354. 355. 356. 357. 358. 359. 360. 361. 362. 363. 364. 365. 366. 367. 368. 369. 370. 371. 372. 373. 374. 375. 376. 377. 378. 379. 380. 381. 382. 383. 384. 385. 386. 387. 388. 389. 390. 391. 392. 393. 394. 395. 396. 397. 398. 399. 400. 401. 402. 403. 404. 405. 406. 407. 408. 409. 410. 411. 412. 413. 414. 415. 416. 417. 418. 419. 420. 421. 422. 423. 424. 425. 426. 427. 428. 429. 430. 431. 432. 433. 434. 435. 436. 437. 438. 439. 440. 441. 442. 443. 444. 445. 446. 447. 448. 449. 450. 451. 452. 453. 454. 455. 456. 457. 458. 459. 460. 461. 462. 463. 464. 465. 466. 467. 468. 469. 470. 471. 472. 473. 474. 475. 476. 477. 478. 479. 480. 481. 482. 483. 484. 485. 486. 487. 488. 489. 490. 491. 492. 493. 494. 495. 496. 497. 498. 499. 500. 501. 502. 503. 504. 505. 506. 507. 508. 509. 510. 511. 512. 513. 514. 515. 516. 517. 518. 519. 520. 521. 522. 523. 524. 525. 526. 527. 528. 529. 530. 531. 532. 533. 534. 535. 536. 537. 538. 539. 540. 541. 542. 543. 544. 545. 546. 547. 548. 549. 550. 551. 552. 553. 554. 555. 556. 557. 558. 559. 560. 561. 562. 563. 564. 565. 566. 567. 568. 569. 570. 571. 572. 573. 574. 575. 576. 577. 578. 579. 580. 581. 582. 583. 584. 585. 586. 587. 588. 589. 590. 591. 592. 593. 594. 595. 596. 597. 598. 599. 600. 601. 602. 603. 604. 605. 606. 607. 608. 609. 610. 611. 612. 613. 614. 615. 616. 617. 618. 619. 620. 621. 622. 623. 624. 625. 626. 627. 628. 629. 630. 631. 632. 633. 634. 635. 636. 637. 638. 639. 640. 641. 642. 643. 644. 645. 646. 647. 648. 649. 650. 651. 652. 653. 654. 655. 656. 657. 658. 659. 660. 661. 662. 663. 664. 665. 666. 667. 668. 669. 670. 671. 672. 673. 674. 675. 676. 677. 678. 679. 680. 681. 682. 683. 684. 685. 686. 687. 688. 689. 690. 691. 692. 693. 694. 695. 696. 697. 698. 699. 700. 701. 702. 703. 704. 705. 706. 707. 708. 709. 710. 711. 712. 713. 714. 715. 716. 717. 718. 719. 720. 721. 722. 723. 724. 725. 726. 727. 728. 729. 730. 731. 732. 733. 734. 735. 736. 737. 738. 739. 740. 741. 742. 743. 744. 745. 746. 747. 748. 749. 750. 751. 752. 753. 754. 755. 756. 757. 758. 759. 760. 761. 762. 763. 764. 765. 766. 767. 768. 769. 770. 771. 772. 773. 774. 775. 776. 777. 778. 779. 780. 781. 782. 783. 784. 785. 786. 787. 788. 789. 790. 791. 792. 793. 794. 795. 796. 797. 798. 799. 800. 801. 802. 803. 804. 805. 806. 807. 808. 809. 810. 811. 812. 813. 814. 815. 816. 817. 818. 819. 820. 821. 822. 823. 824. 825. 826. 827. 828. 829. 830. 831. 832. 833. 834. 835. 836. 837. 838. 839. 840. 841. 842. 843. 844. 845. 846. 847.

[illegible][illegible]



Don
Petro,

Identifizieren

[illegible]

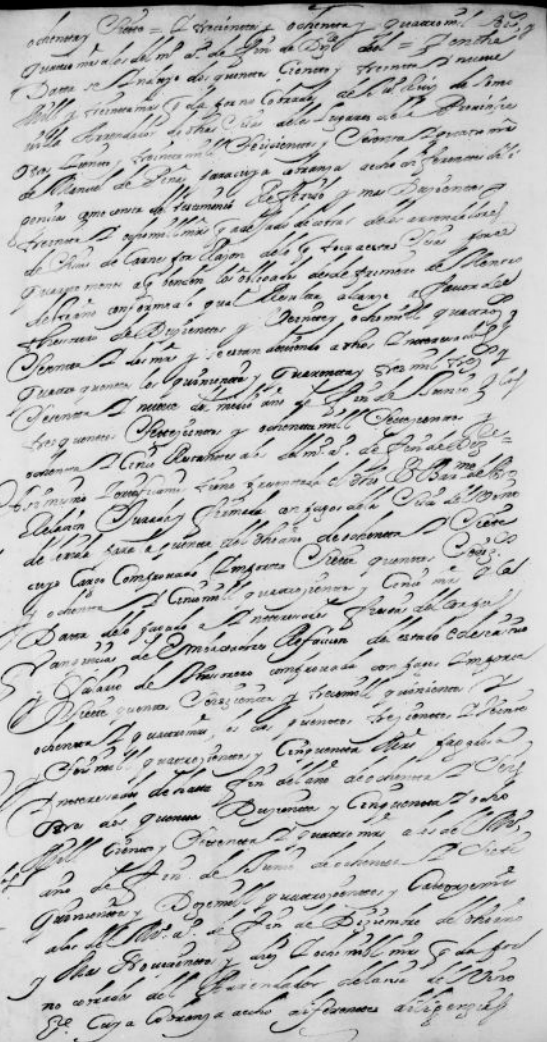

Cargo
2. 58504.5
Lava
2. 61305.96
Lava
2. 10812
Lava
2. 2912816

6

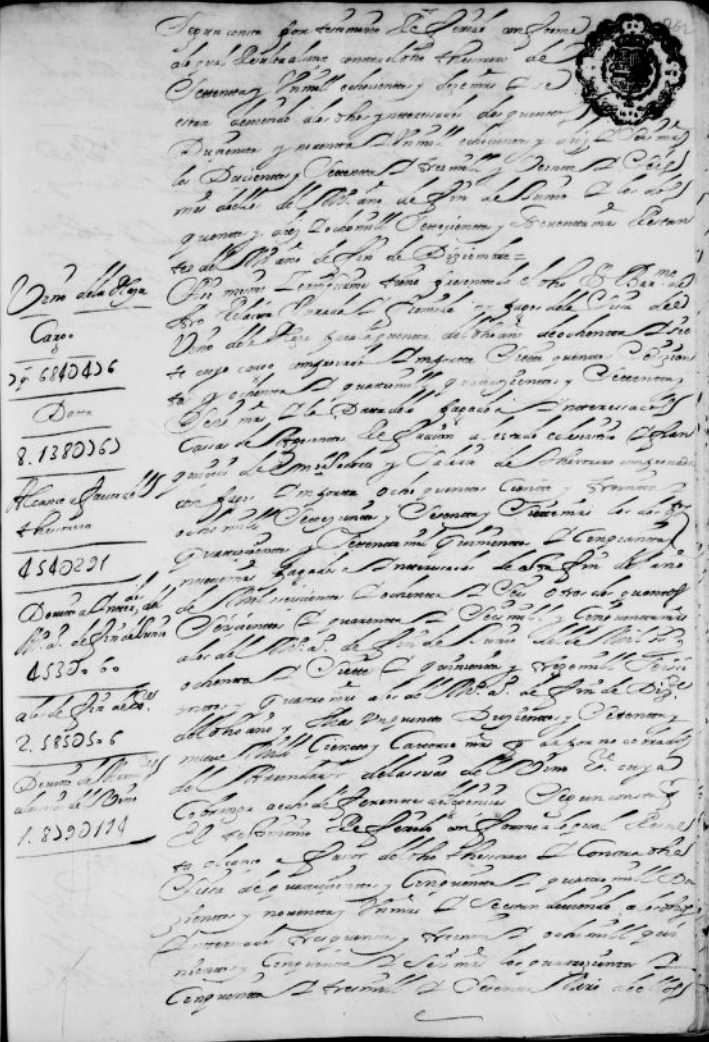

[illegible]

1. *Le 1^{er} de l'année se en forme un brouet de*
laine d'unan de *On coupe les semences de l'année de*
de l'année de *de l'année de* *de l'année de*
de l'année de *de l'année de* *de l'année de*
de l'année de *de l'année de* *de l'année de*



del Rio Grande, hacia el Sur al N.
 Surco de las barreras
 Surco de la Barrera de la S.
 del Rio Grande
 del Rio de la Barrera de la S.
 Surco de la Barrera de la S.
 Surco de la Barrera de la S.

In questo luogo si trova
 una casa di abitazione
 con un giardino e un
 orto. La casa è di
 legno e ha un tetto
 di paglia. Il giardino
 è molto bello e ha
 molti fiori. L'orto
 è anche molto bello
 e ha molti ortaggi.



para la celebracion de la Fiesta de San Lorenzo
y San Juan Bautista, y para el pago de los
alugues de las casas y el pago de los
servicios de la casa.

[illegible][illegible]



1. ¹ ² ³ ⁴ ⁵ ⁶ ⁷ ⁸ ⁹ ¹⁰ ¹¹ ¹² ¹³ ¹⁴ ¹⁵ ¹⁶ ¹⁷ ¹⁸ ¹⁹ ²⁰ ²¹ ²² ²³ ²⁴ ²⁵ ²⁶ ²⁷ ²⁸ ²⁹ ³⁰ ³¹ ³² ³³ ³⁴ ³⁵ ³⁶ ³⁷ ³⁸ ³⁹ ⁴⁰ ⁴¹ ⁴² ⁴³ ⁴⁴ ⁴⁵ ⁴⁶ ⁴⁷ ⁴⁸ ⁴⁹ ⁵⁰ ⁵¹ ⁵² ⁵³ ⁵⁴ ⁵⁵ ⁵⁶ ⁵⁷ ⁵⁸ ⁵⁹ ⁶⁰ ⁶¹ ⁶² ⁶³ ⁶⁴ ⁶⁵ ⁶⁶ ⁶⁷ ⁶⁸ ⁶⁹ ⁷⁰ ⁷¹ ⁷² ⁷³ ⁷⁴ ⁷⁵ ⁷⁶ ⁷⁷ ⁷⁸ ⁷⁹ ⁸⁰ ⁸¹ ⁸² ⁸³ ⁸⁴ ⁸⁵ ⁸⁶ ⁸⁷ ⁸⁸ ⁸⁹ ⁹⁰ ⁹¹ ⁹² ⁹³ ⁹⁴ ⁹⁵ ⁹⁶ ⁹⁷ ⁹⁸ ⁹⁹ ¹⁰⁰ ¹⁰¹ ¹⁰² ¹⁰³ ¹⁰⁴ ¹⁰⁵ ¹⁰⁶ ¹⁰⁷ ¹⁰⁸ ¹⁰⁹ ¹¹⁰ ¹¹¹ ¹¹² ¹¹³ ¹¹⁴ ¹¹⁵ ¹¹⁶ ¹¹⁷ ¹¹⁸ ¹¹⁹ ¹²⁰ ¹²¹ ¹²² ¹²³ ¹²⁴ ¹²⁵ ¹²⁶ ¹²⁷ ¹²⁸ ¹²⁹ ¹³⁰ ¹³¹ ¹³² ¹³³ ¹³⁴ ¹³⁵ ¹³⁶ ¹³⁷ ¹³⁸ ¹³⁹ ¹⁴⁰ ¹⁴¹ ¹⁴² ¹⁴³ ¹⁴⁴ ¹⁴⁵ ¹⁴⁶ ¹⁴⁷ ¹⁴⁸ ¹⁴⁹ ¹⁵⁰ ¹⁵¹ ¹⁵² ¹⁵³ ¹⁵⁴ ¹⁵⁵ ¹⁵⁶ ¹⁵⁷ ¹⁵⁸ ¹⁵⁹ ¹⁶⁰ ¹⁶¹ ¹⁶² ¹⁶³ ¹⁶⁴ ¹⁶⁵ ¹⁶⁶ ¹⁶⁷ ¹⁶⁸ ¹⁶⁹ ¹⁷⁰ ¹⁷¹ ¹⁷² ¹⁷³ ¹⁷⁴ ¹⁷⁵ ¹⁷⁶ ¹⁷⁷ ¹⁷⁸ ¹⁷⁹ ¹⁸⁰ ¹⁸¹ ¹⁸² ¹⁸³ ¹⁸⁴ ¹⁸⁵ ¹⁸⁶ ¹⁸⁷ ¹⁸⁸ ¹⁸⁹ ¹⁹⁰ ¹⁹¹ ¹⁹² ¹⁹³ ¹⁹⁴ ¹⁹⁵ ¹⁹⁶ ¹⁹⁷ ¹⁹⁸ ¹⁹⁹ ²⁰⁰ ²⁰¹ ²⁰² ²⁰³ ²⁰⁴ ²⁰⁵ ²⁰⁶ ²⁰⁷ ²⁰⁸ ²⁰⁹ ²¹⁰ ²¹¹ ²¹² ²¹³ ²¹⁴ ²¹⁵ ²¹⁶ ²¹⁷ ²¹⁸ ²¹⁹ ²²⁰ ²²¹ ²²² ²²³ ²²⁴ ²²⁵ ²²⁶ ²²⁷ ²²⁸ ²²⁹ ²³⁰ ²³¹ ²³² ²³³ ²³⁴ ²³⁵ ²³⁶ ²³⁷ ²³⁸ ²³⁹ ²⁴⁰ ²⁴¹ ²⁴² ²⁴³ ²⁴⁴ ²⁴⁵ ²⁴⁶ ²⁴⁷ ²⁴⁸ ²⁴⁹ ²⁵⁰ ²⁵¹ ²⁵² ²⁵³ ²⁵⁴ ²⁵⁵ ²⁵⁶ ²⁵⁷ ²⁵⁸ ²⁵⁹ ²⁶⁰ ²⁶¹ ²⁶² ²⁶³ ²⁶⁴ ²⁶⁵ ²⁶⁶ ²⁶⁷ ²⁶⁸ ²⁶⁹ ²⁷⁰ ²⁷¹ ²⁷² ²⁷³ ²⁷⁴ ²⁷⁵ ²⁷⁶ ²⁷⁷ ²⁷⁸ ²⁷⁹ ²⁸⁰ ²⁸¹ ²⁸² ²⁸³ ²⁸⁴ ²⁸⁵ ²⁸⁶ ²⁸⁷ ²⁸⁸ ²⁸⁹ ²⁹⁰ ²⁹¹ ²⁹² ²⁹³ ²⁹⁴ ²⁹⁵ ²⁹⁶ ²⁹⁷ ²⁹⁸ ²⁹⁹ ³⁰⁰ ³⁰¹ ³⁰² ³⁰³ ³⁰⁴ ³⁰⁵ ³⁰⁶ ³⁰⁷ ³⁰⁸ ³⁰⁹ ³¹⁰ ³¹¹ ³¹² ³¹³ ³¹⁴ ³¹⁵ ³¹⁶ ³¹⁷ ³¹⁸ ³¹⁹ ³²⁰ ³²¹ ³²² ³²³ ³²⁴ ³²⁵ ³²⁶ ³²⁷ ³²⁸ ³²⁹ ³³⁰ ³³¹ ³³² ³³³ ³³⁴ ³³⁵ ³³⁶ ³³⁷ ³³⁸ ³³⁹ ³⁴⁰ ³⁴¹ ³⁴² ³⁴³ ³⁴⁴ ³⁴⁵ ³⁴⁶ ³⁴⁷ ³⁴⁸ ³⁴⁹ ³⁵⁰ ³⁵¹ ³⁵² ³⁵³ ³⁵⁴ ³⁵⁵ ³⁵⁶ ³⁵⁷ ³⁵⁸ ³⁵⁹ ³⁶⁰ ³⁶¹ ³⁶² ³⁶³ ³⁶⁴ ³⁶⁵ ³⁶⁶ ³⁶⁷ ³⁶⁸ ³⁶⁹ ³⁷⁰ ³⁷¹ ³⁷² ³⁷³ ³⁷⁴ ³⁷⁵ ³⁷⁶ ³⁷⁷ ³⁷⁸ ³⁷⁹ ³⁸⁰ ³⁸¹ ³⁸² ³⁸³ ³⁸⁴ ³⁸⁵ ³⁸⁶ ³⁸⁷ ³⁸⁸ ³⁸⁹ ³⁹⁰ ³⁹¹ ³⁹² ³⁹³ ³⁹⁴ ³⁹⁵ ³⁹⁶ ³⁹⁷ ³⁹⁸ ³⁹⁹ ⁴⁰⁰ ⁴⁰¹ ⁴⁰² ⁴⁰³ ⁴⁰⁴ ⁴⁰⁵ ⁴⁰⁶ ⁴⁰⁷ ⁴⁰⁸ ⁴⁰⁹ ⁴¹⁰ ⁴¹¹ ⁴¹² ⁴¹³ ⁴¹⁴ ⁴¹⁵ ⁴¹⁶ ⁴¹⁷ ⁴¹⁸ ⁴¹⁹ ⁴²⁰ ⁴²¹ ⁴²² ⁴²³ ⁴²⁴ ⁴²⁵ ⁴²⁶ ⁴²⁷ ⁴²⁸ ⁴²⁹ ⁴³⁰ ⁴³¹ ⁴³² ⁴³³ ⁴³⁴ ⁴³⁵ ⁴³⁶ ⁴³⁷ ⁴³⁸ ⁴³⁹ ⁴⁴⁰ ⁴⁴¹ ⁴⁴² ⁴⁴³ ⁴⁴⁴ ⁴⁴⁵ ⁴⁴⁶ ⁴⁴⁷ ⁴⁴⁸ ⁴⁴⁹ ⁴⁵⁰ ⁴⁵¹ ⁴⁵² ⁴⁵³ ⁴⁵⁴ ⁴⁵⁵ ⁴⁵⁶ ⁴⁵⁷ ⁴⁵⁸ ⁴⁵⁹ ⁴⁶⁰ ⁴⁶¹ ⁴⁶² ⁴⁶³ ⁴⁶⁴ ⁴⁶⁵ ⁴⁶⁶ ⁴⁶⁷ ⁴⁶⁸ ⁴⁶⁹ ⁴⁷⁰ ⁴⁷¹ ⁴⁷² ⁴⁷³ ⁴⁷⁴ ⁴⁷⁵ ⁴⁷⁶ ⁴⁷⁷ ⁴⁷⁸ ⁴⁷⁹ ⁴⁸⁰ ⁴⁸¹ ⁴⁸² ⁴⁸³ ⁴⁸⁴ ⁴⁸⁵ ⁴⁸⁶ ⁴⁸⁷ ⁴⁸⁸ ⁴⁸⁹ ⁴⁹⁰ ⁴⁹¹ ⁴⁹² ⁴⁹³ ⁴⁹⁴ ⁴⁹⁵ ⁴⁹⁶ ⁴⁹⁷ ⁴⁹⁸ ⁴⁹⁹ ⁵⁰⁰ ⁵⁰¹ ⁵⁰² ⁵⁰³ ⁵⁰⁴ ⁵⁰⁵ ⁵⁰⁶ ⁵⁰⁷ ⁵⁰⁸ ⁵⁰⁹ ⁵¹⁰ ⁵¹¹ ⁵¹² ⁵¹³ ⁵¹⁴ ⁵¹⁵ ⁵¹⁶ ⁵¹⁷ ⁵¹⁸ ⁵¹⁹ ⁵²⁰ ⁵²¹ ⁵²² ⁵²³ ⁵²⁴ ⁵²⁵ ⁵²⁶ ⁵²⁷ ⁵²⁸ ⁵²⁹ ⁵³⁰ ⁵³¹ ⁵³² ⁵³³ ⁵³⁴ ⁵³⁵ ⁵³⁶ ⁵³⁷ ⁵³⁸ ⁵³⁹ ⁵⁴⁰ ⁵⁴¹ ⁵⁴² ⁵⁴³ ⁵⁴⁴ ⁵⁴⁵ ⁵⁴⁶ ⁵⁴⁷ ⁵⁴⁸ ⁵⁴⁹ ⁵⁵⁰ ⁵⁵¹ ⁵⁵² ⁵⁵³ ⁵⁵⁴ ⁵⁵⁵ ⁵⁵⁶ ⁵⁵⁷ ⁵⁵⁸ ⁵⁵⁹ ⁵⁶⁰ ⁵⁶¹ ⁵⁶² ⁵⁶³ ⁵⁶⁴ ⁵⁶⁵ ⁵⁶⁶ ⁵⁶⁷ ⁵⁶⁸ ⁵⁶⁹ ⁵⁷⁰ ⁵⁷¹ ⁵⁷² ⁵⁷³ ⁵⁷⁴ ⁵⁷⁵ ⁵⁷⁶ ⁵⁷⁷ ⁵⁷⁸ ⁵⁷⁹ ⁵⁸⁰ ⁵⁸¹ ⁵⁸² ⁵⁸³ ⁵⁸⁴ ⁵⁸⁵ ⁵⁸⁶ ⁵⁸⁷ ⁵⁸⁸ ⁵⁸⁹ ⁵⁹⁰ ⁵⁹¹ ⁵⁹² ⁵⁹³ ⁵⁹⁴ ⁵⁹⁵ ⁵⁹⁶ ⁵⁹⁷ ⁵⁹⁸ ⁵⁹⁹ ⁶⁰⁰ ⁶⁰¹ ⁶⁰² ⁶⁰³ ⁶⁰⁴ ⁶⁰⁵ ⁶⁰⁶ ⁶⁰⁷ ⁶⁰⁸ ⁶⁰⁹ ⁶¹⁰ ⁶¹¹ ⁶¹² ⁶¹³ ⁶¹⁴ ⁶¹⁵ ⁶¹⁶ ⁶¹⁷ ⁶¹⁸ ⁶¹⁹ ⁶²⁰ ⁶²¹ ⁶²² ⁶²³ ⁶²⁴ ⁶²⁵ ⁶²⁶ ⁶²⁷ ⁶²⁸ ⁶²⁹ ⁶³⁰ ⁶³¹ ⁶³² ⁶³³ ⁶³⁴ ⁶³⁵ ⁶³⁶ ⁶³⁷ ⁶³⁸ ⁶³⁹ ⁶⁴⁰ ⁶⁴¹ ⁶⁴² ⁶⁴³ ⁶⁴⁴ ⁶⁴⁵ ⁶⁴⁶ ⁶⁴⁷ ⁶⁴⁸ ⁶⁴⁹ ⁶⁵⁰ ⁶⁵¹ ⁶⁵² ⁶⁵³ ⁶⁵⁴ ⁶⁵⁵ ⁶⁵⁶ ⁶⁵⁷ ⁶⁵⁸ ⁶⁵⁹ ⁶⁶⁰ ⁶⁶¹ ⁶⁶² ⁶⁶³ ⁶⁶⁴ ⁶⁶⁵ ⁶⁶⁶ ⁶⁶⁷ ⁶⁶⁸ ⁶⁶⁹ ⁶⁷⁰ ⁶⁷¹ ⁶⁷² ⁶⁷³ ⁶⁷⁴ ⁶⁷⁵ ⁶⁷⁶ ⁶⁷⁷ ⁶⁷⁸ ⁶⁷⁹ ⁶⁸⁰ ⁶⁸¹ ⁶⁸² ⁶⁸³ ⁶⁸⁴ ⁶⁸⁵ ⁶⁸⁶ ⁶⁸⁷ ⁶⁸⁸ ⁶⁸⁹ ⁶⁹⁰ ⁶⁹¹ ⁶⁹² ⁶⁹³ ⁶⁹⁴ ⁶⁹⁵ ⁶⁹⁶ ⁶⁹⁷ ⁶⁹⁸ ⁶⁹⁹ ⁷⁰⁰ ⁷⁰¹ ⁷⁰² ⁷⁰³ ⁷⁰⁴ ⁷⁰⁵ ⁷⁰⁶ ⁷⁰⁷ ⁷⁰⁸ ⁷⁰⁹ ⁷¹⁰ ⁷¹¹ ⁷¹² ⁷¹³ ⁷¹⁴ ⁷¹⁵ ⁷¹⁶ ⁷¹⁷ ⁷¹⁸ ⁷¹⁹ ⁷²⁰ ⁷²¹ ⁷²² ⁷²³ ⁷²⁴ ⁷²⁵ ⁷²⁶ ⁷²⁷ ⁷²⁸ ⁷²⁹ ⁷³⁰ ⁷³¹ ⁷³² ⁷³³ ⁷³⁴ ⁷³⁵ ⁷³⁶ ⁷³⁷ ⁷³⁸ ⁷³⁹ ⁷⁴⁰ ⁷⁴¹ ⁷⁴² ⁷⁴³ ⁷⁴⁴ ⁷⁴⁵ ⁷⁴⁶ ⁷⁴⁷ ⁷⁴⁸ ⁷⁴⁹ ⁷⁵⁰ ⁷⁵¹ ⁷⁵² ⁷⁵³ ⁷⁵⁴ ⁷⁵⁵ ⁷⁵⁶ ⁷⁵⁷ ⁷⁵⁸ ⁷⁵⁹ ⁷⁶⁰ ⁷⁶¹ ⁷⁶² ⁷⁶³ ⁷⁶⁴ ⁷⁶⁵ ⁷⁶⁶ ⁷⁶⁷ ⁷⁶⁸ ⁷⁶⁹ ⁷⁷⁰ ⁷⁷¹ ⁷⁷² ⁷⁷³ ⁷⁷⁴ ⁷⁷⁵ ⁷⁷⁶ ⁷⁷⁷ ⁷⁷⁸ ⁷⁷⁹ ⁷⁸⁰ ⁷⁸¹ ⁷⁸² ⁷⁸³ ⁷⁸⁴ ⁷⁸⁵ ⁷⁸⁶ ⁷⁸⁷ ⁷⁸⁸ ⁷⁸⁹ ⁷⁹⁰ ⁷⁹¹ ⁷⁹² ⁷⁹³ ⁷⁹⁴ ⁷⁹⁵ ⁷⁹⁶ ⁷⁹⁷ ⁷⁹⁸ ⁷⁹⁹ ⁸⁰⁰ ⁸⁰¹ ⁸⁰² ⁸⁰³ ⁸⁰⁴ ⁸⁰⁵ ⁸⁰⁶ ⁸⁰⁷ ⁸⁰⁸ ⁸⁰⁹ ⁸¹⁰ ⁸¹¹ ⁸¹² ⁸¹³ ⁸¹⁴ ⁸¹⁵ ⁸¹⁶ ⁸¹⁷ ⁸¹⁸ ⁸¹⁹ ⁸²⁰ ⁸²¹ ⁸²² ⁸²³ ⁸²⁴ ⁸²⁵ ⁸²⁶ ⁸²⁷ ⁸²⁸ ⁸²⁹ ⁸³⁰ ⁸³¹ ⁸³² ⁸³³ ⁸³⁴ ⁸³⁵ ⁸³⁶ ⁸³⁷ ⁸³⁸ ⁸³⁹ ⁸⁴⁰ ⁸⁴¹ ⁸⁴² ⁸⁴³ ⁸⁴⁴ ⁸⁴⁵ ⁸⁴⁶ ⁸⁴⁷ ⁸⁴⁸ ⁸⁴⁹ ⁸⁵⁰ ⁸⁵¹ ⁸⁵² ⁸⁵³ ⁸⁵⁴ ⁸⁵⁵ ⁸⁵⁶ ⁸⁵⁷ ⁸⁵⁸ ⁸⁵⁹ ⁸⁶⁰ ⁸⁶¹ ⁸⁶² ⁸⁶³ ⁸⁶⁴ ⁸⁶⁵ ⁸⁶⁶ ⁸⁶⁷ ⁸⁶⁸ ⁸⁶⁹ ⁸⁷⁰ ⁸⁷¹ ⁸⁷² ⁸⁷³ ⁸⁷⁴ ⁸⁷⁵ ⁸⁷⁶ ⁸⁷⁷ ⁸⁷⁸ ⁸⁷⁹ ⁸⁸⁰ ⁸⁸¹ ⁸⁸² ⁸⁸³ ⁸⁸⁴ ⁸⁸⁵ ⁸⁸⁶ ⁸⁸⁷ ⁸⁸⁸ ⁸⁸⁹ ⁸⁹⁰ ⁸⁹¹ ⁸⁹² ⁸⁹³ ⁸⁹⁴ ⁸⁹⁵ ⁸⁹⁶ ⁸⁹⁷ ⁸⁹⁸ ⁸⁹⁹ ⁹⁰⁰ ⁹⁰¹ ⁹⁰² ⁹⁰³ ⁹⁰⁴ ⁹⁰⁵ ⁹⁰⁶ ⁹⁰⁷ ⁹⁰⁸ ⁹⁰⁹ ⁹¹⁰ ⁹¹¹ ⁹¹² ⁹¹³ ⁹¹⁴ ⁹¹⁵ ⁹¹⁶ ⁹¹⁷ ⁹¹⁸ ⁹¹⁹ ⁹²⁰ ⁹²¹ ⁹²² ⁹²³ ⁹²⁴ ⁹²⁵ ⁹²⁶ ⁹²⁷ ⁹²⁸ ⁹²⁹ ⁹³⁰ ⁹³¹ ⁹³² ⁹³³ ⁹³⁴ ⁹³⁵ ⁹³⁶ ⁹³⁷ ⁹³⁸ ⁹³⁹ ⁹⁴⁰ ⁹⁴¹ ⁹⁴² ⁹⁴³ ⁹⁴⁴ ⁹⁴⁵ ⁹⁴⁶ ⁹⁴⁷ ⁹⁴⁸ ⁹⁴⁹ ⁹⁵⁰ ⁹⁵¹ ⁹⁵² ⁹⁵³ ⁹⁵⁴ ⁹⁵⁵ ⁹⁵⁶ ⁹⁵⁷ ⁹⁵⁸ ⁹⁵⁹ ⁹⁶⁰ ⁹⁶¹ ⁹⁶² ⁹⁶³ ⁹⁶⁴ ⁹⁶⁵ ⁹⁶⁶ ⁹⁶⁷ ⁹⁶⁸ ⁹⁶⁹ ⁹⁷⁰ ⁹⁷¹ ⁹⁷² ⁹⁷³ ⁹⁷⁴ ⁹⁷⁵ ⁹⁷⁶ ⁹⁷⁷ ⁹⁷⁸ ⁹⁷⁹ ⁹⁸⁰ ⁹⁸¹ ⁹⁸² ⁹⁸³ ⁹⁸⁴ ⁹⁸⁵ ⁹⁸⁶ ⁹⁸⁷ ⁹⁸⁸ ⁹⁸⁹ ⁹⁹⁰ ⁹⁹¹ ⁹⁹² ⁹⁹³ ⁹⁹⁴ ⁹⁹⁵ ⁹⁹⁶ ⁹⁹⁷ ⁹⁹⁸ ⁹⁹⁹ ¹⁰⁰⁰

Non
 1. 2. 3. 4. 5. 6. 7. 8. 9. 10. 11. 12. 13. 14. 15. 16. 17. 18. 19. 20. 21. 22. 23. 24. 25. 26. 27. 28. 29. 30. 31. 32. 33. 34. 35. 36. 37. 38. 39. 40. 41. 42. 43. 44. 45. 46. 47. 48. 49. 50. 51. 52. 53. 54. 55. 56. 57. 58. 59. 60. 61. 62. 63. 64. 65. 66. 67. 68. 69. 70. 71. 72. 73. 74. 75. 76. 77. 78. 79. 80. 81. 82. 83. 84. 85. 86. 87. 88. 89. 90. 91. 92. 93. 94. 95. 96. 97. 98. 99. 100. 101. 102. 103. 104. 105. 106. 107. 108. 109. 110. 111. 112. 113. 114. 115. 116. 117. 118. 119. 120. 121. 122. 123. 124. 125. 126. 127. 128. 129. 130. 131. 132. 133. 134. 135. 136. 137. 138. 139. 140. 141. 142. 143. 144. 145. 146. 147. 148. 149. 150. 151. 152. 153. 154. 155. 156. 157. 158. 159. 160. 161. 162. 163. 164. 165. 166. 167. 168. 169. 170. 171. 172. 173. 174. 175. 176. 177. 178. 179. 180. 181. 182. 183. 184. 185. 186. 187. 188. 189. 190. 191. 192. 193. 194. 195. 196. 197. 198. 199. 200. 201. 202. 203. 204. 205. 206. 207. 208. 209. 210. 211. 212. 213. 214. 215. 216. 217. 218. 219. 220. 221. 222. 223. 224. 225. 226. 227. 228. 229. 230. 231. 232. 233. 234. 235. 236. 237. 238. 239. 240. 241. 242. 243. 244. 245. 246. 247. 248. 249. 250. 251. 252. 253. 254. 255. 256. 257. 258. 259. 260. 261. 262. 263. 264. 265. 266. 267. 268. 269. 270. 271. 272. 273. 274. 275. 276. 277. 278. 279. 280. 281. 282. 283. 284. 285. 286. 287. 288. 289. 290. 291. 292. 293. 294. 295. 296. 297. 298. 299. 300. 301. 302. 303. 304. 305. 306. 307. 308. 309. 310. 311. 312. 313. 314. 315. 316. 317. 318. 319. 320. 321. 322. 323. 324. 325. 326. 327. 328. 329. 330. 331. 332. 333. 334. 335. 336. 337. 338. 339. 340. 341. 342. 343. 344. 345. 346. 347. 348. 349. 350. 351. 352. 353. 354. 355. 356. 357. 358. 359. 360. 361. 362. 363. 364. 365. 366. 367. 368. 369. 370. 371. 372. 373. 374. 375. 376. 377. 378. 379. 380. 381. 382. 383. 384. 385. 386. 387. 388. 389. 390. 391. 392. 393. 394. 395. 396. 397. 398. 399. 400. 401. 402. 403. 404. 405. 406. 407. 408. 409. 410. 411. 412. 413. 414. 415. 416. 417. 418. 419. 420. 421. 422. 423. 424. 425. 426. 427. 428. 429. 430. 431. 432. 433. 434. 435. 436. 437. 438. 439. 440. 441. 442. 443. 444. 445. 446. 447. 448. 449. 450. 451. 452. 453. 454. 455. 456. 457. 458. 459. 460. 461. 462. 463. 464. 465. 466. 467. 468. 469. 470. 471. 472. 473. 474. 475. 476. 477. 478. 479. 480. 481. 482. 483. 484. 485. 486. 487. 488. 489. 490. 491. 492. 493. 494. 495. 496. 497. 498. 499. 500. 501. 502. 503. 504. 505. 506. 507. 508. 509. 510. 511. 512. 513. 514. 515. 516. 517. 518. 519. 520. 521. 522. 523. 524. 525. 526. 527. 528. 529. 530. 531. 532. 533. 534. 535. 536. 537. 538. 539. 540. 541. 542. 543. 544. 545. 546. 547. 548. 549. 550. 551. 552. 553. 554. 555. 556. 557. 558. 559. 560. 561. 562. 563. 564. 565. 566. 567. 568. 569. 570. 571. 572. 573. 574. 575. 576. 577. 578. 579. 580. 581. 582. 583. 584. 585. 586. 587. 588. 589. 590. 591. 592. 593. 594. 595. 596. 597. 598. 599. 600. 601. 602. 603. 604. 605. 606. 607. 608. 609. 610. 611. 612. 613. 614. 615. 616. 617. 618. 619. 620. 621. 622. 623. 624. 625. 626. 627. 628. 629. 630. 631. 632. 633. 634. 635. 636. 637. 638. 639. 640. 641. 642. 643. 644. 645. 646. 647. 648. 649. 650. 651. 652. 653. 654. 655. 656. 657. 658. 659. 660. 661. 662. 663. 664. 665. 666. 667. 668. 669. 670. 671. 672. 673. 674. 675. 676. 677. 678. 679. 680. 681. 682. 683. 684. 685. 686. 687. 688. 689. 690. 691. 692. 693. 694. 695. 6

1210-

[illegible][illegible][illegible]

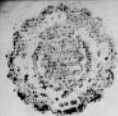

di via del quinto alla chiesa della S. Maria del Carmine
 di via del Duomo, presso l'altare della S. Maria del Carmine
 di via del Duomo, presso l'altare della S. Maria del Carmine
 di via del Duomo, presso l'altare della S. Maria del Carmine
 di via del Duomo, presso l'altare della S. Maria del Carmine

1. $\frac{1}{2}$ + $\frac{1}{2}$ = 1
 2. $\frac{1}{2}$ + $\frac{1}{2}$ = 1
 3. $\frac{1}{2}$ + $\frac{1}{2}$ = 1
 4. $\frac{1}{2}$ + $\frac{1}{2}$ = 1
 5. $\frac{1}{2}$ + $\frac{1}{2}$ = 1
 6. $\frac{1}{2}$ + $\frac{1}{2}$ = 1
 7. $\frac{1}{2}$ + $\frac{1}{2}$ = 1
 8. $\frac{1}{2}$ + $\frac{1}{2}$ = 1
 9. $\frac{1}{2}$ + $\frac{1}{2}$ = 1
 10. $\frac{1}{2}$ + $\frac{1}{2}$ = 1

[Handwritten notes:]

Quinto de la B...
B... de ...
P. ...

1. Maria Magdalena
 2. Santa Catalina
 3. Santa Ana
 4. Santa Rosa
 5. Santa Clara
 6. Santa Lucia
 7. Santa Barbara
 8. Santa Antonia
 9. Santa Teresita
 10. Santa Rita
 11. Santa Cecilia
 12. Santa Elena
 13. Santa Sofia
 14. Santa Margarita
 15. Santa Ines
 16. Santa Juana
 17. Santa Isabel
 18. Santa Gertrudis
 19. Santa Catalina
 20. Santa Clara
 21. Santa Lucia
 22. Santa Barbara
 23. Santa Antonia
 24. Santa Teresita
 25. Santa Rita
 26. Santa Cecilia
 27. Santa Elena
 28. Santa Sofia
 29. Santa Margarita
 30. Santa Ines
 31. Santa Juana
 32. Santa Isabel
 33. Santa Gertrudis
 34. Santa Catalina
 35. Santa Clara
 36. Santa Lucia
 37. Santa Barbara
 38. Santa Antonia
 39. Santa Teresita
 40. Santa Rita
 41. Santa Cecilia
 42. Santa Elena
 43. Santa Sofia
 44. Santa Margarita
 45. Santa Ines
 46. Santa Juana
 47. Santa Isabel
 48. Santa Gertrudis
 49. Santa Catalina
 50. Santa Clara
 51. Santa Lucia
 52. Santa Barbara
 53. Santa Antonia
 54. Santa Teresita
 55. Santa Rita
 56. Santa Cecilia
 57. Santa Elena
 58. Santa Sofia
 59. Santa Margarita
 60. Santa Ines
 61. Santa Juana
 62. Santa Isabel
 63. Santa Gertrudis
 64. Santa Catalina
 65. Santa Clara
 66. Santa Lucia
 67. Santa Barbara
 68. Santa Antonia
 69. Santa Teresita
 70. Santa Rita
 71. Santa Cecilia
 72. Santa Elena
 73. Santa Sofia
 74. Santa Margarita
 75. Santa Ines
 76. Santa Juana
 77. Santa Isabel
 78. Santa Gertrudis
 79. Santa Catalina
 80. Santa Clara
 81. Santa Lucia
 82. Santa Barbara
 83. Santa Antonia
 84. Santa Teresita
 85. Santa Rita
 86. Santa Cecilia
 87. Santa Elena
 88. Santa Sofia
 89. Santa Margarita
 90. Santa Ines
 91. Santa Juana
 92. Santa Isabel
 93. Santa Gertrudis
 94. Santa Catalina
 95. Santa Clara
 96. Santa Lucia
 97. Santa Barbara
 98. Santa Antonia
 99. Santa Teresita
 100. Santa Rita
 101. Santa Cecilia
 102. Santa Elena
 103. Santa Sofia
 104. Santa Margarita
 105. Santa Ines
 106. Santa Juana
 107. Santa Isabel
 108. Santa Gertrudis
 109. Santa Catalina
 110. Santa Clara
 111. Santa Lucia
 112. Santa Barbara
 113. Santa Antonia
 114. Santa Teresita
 115. Santa Rita
 116. Santa Cecilia
 117. Santa Elena
 118. Santa Sofia
 119. Santa Margarita
 120. Santa Ines
 121. Santa Juana
 122. Santa Isabel
 123. Santa Gertrudis
 124. Santa Catalina
 125. Santa Clara
 126. Santa Lucia
 127. Santa Barbara
 128. Santa Antonia
 129. Santa Teresita
 130. Santa Rita
 131. Santa Cecilia
 132. Santa Elena
 133. Santa Sofia
 134. Santa Margarita
 135. Santa Ines
 136. Santa Juana
 137. Santa Isabel
 138. Santa Gertrudis
 139. Santa Catalina
 140. Santa Clara
 141. Santa Lucia
 142. Santa Barbara
 143. Santa Antonia
 144. Santa Teresita
 145. Santa Rita
 146. Santa Cecilia
 147. Santa Elena
 148. Santa Sofia
 149. Santa Margarita
 150. Santa Ines
 151. Santa Juana
 152. Santa Isabel
 153. Santa Gertrudis
 154. Santa Catalina
 155. Santa Clara
 156. Santa Lucia
 157. Santa Barbara
 158. Santa Antonia
 159. Santa Teresita
 160. Santa Rita
 161. Santa Cecilia
 162. Santa Elena
 163. Santa Sofia
 164. Santa Margarita
 165. Santa Ines
 166. Santa Juana
 167. Santa Isabel
 168. Santa Gertrudis
 169. Santa Catalina
 170. Santa Clara
 171. Santa Lucia
 172. Santa Barbara
 173. Santa Antonia
 174. Santa Teresita
 175. Santa Rita
 176. Santa Cecilia
 177. Santa Elena
 178. Santa Sofia
 179. Santa Margarita
 180. Santa Ines
 181. Santa Juana
 182. Santa Isabel
 183. Santa Gertrudis
 184. Santa Catalina
 185. Santa Clara
 186. Santa Lucia
 187. Santa Barbara
 188. Santa Antonia
 189. Santa Teresita
 190. Santa Rita
 191. Santa Cecilia
 192. Santa Elena
 193. Santa Sofia
 194. Santa Margarita
 195. Santa Ines
 196. Santa Juana
 197. Santa Isabel
 198. Santa Gertrudis
 199. Santa Catalina
 200. Santa Clara
 201. Santa Lucia
 202. Santa Barbara
 203. Santa Antonia
 204. Santa Teresita
 205. Santa Rita
 206. Santa Cecilia
 207. Santa Elena
 208. Santa Sofia
 209. Santa Margarita
 210. Santa Ines
 211. Santa Juana
 212. Santa Isabel
 213. Santa Gertrudis
 214. Santa Catalina
 215. Santa Clara
 216. Santa Lucia
 217. Santa Barbara
 218. Santa Antonia
 219. Santa Teresita
 220. Santa Rita
 221. Santa Cecilia
 222. Santa Elena
 223. Santa Sofia
 224. Santa Margarita
 225. Santa Ines
 226. Santa Juana
 227. Santa Isabel
 228. Santa Gertrudis
 229. Santa Catalina
 230. Santa Clara
 231. Santa Lucia
 232. Santa Barbara
 233. Santa Antonia
 234. Santa Teresita
 235. Santa Rita
 236. Santa Cecilia
 237. Santa Elena
 238. Santa Sofia
 239. Santa Margarita
 240. Santa Ines
 241. Santa Juana
 242. Santa Isabel
 243. Santa Gertrudis
 244. Santa Catalina
 245. Santa Clara
 246. Santa Lucia
 247. Santa Barbara
 248. Santa Antonia
 249. Santa Teresita
 250. Santa Rita
 251. Santa Cecilia
 252. Santa Elena
 253. Santa Sofia
 254. Santa Margarita
 255. Santa Ines
 256. Santa Juana
 257. Santa Isabel
 258. Santa Gertrudis
 259. Santa Catalina
 260. Santa Clara
 261. Santa Lucia
 262. Santa Barbara
 263. Santa Antonia
 264. Santa Teresita
 265. Santa Rita
 266. Santa Cecilia
 267. Santa Elena
 268. Santa Sofia
 269. Santa Margarita
 270. Santa Ines
 271. Santa Juana
 272. Santa Isabel
 273. Santa Gertrudis
 274. Santa Catalina
 275. Santa Clara
 276. Santa Lucia
 277. Santa Barbara
 278. Santa Antonia
 279. Santa Teresita
 280. Santa Rita
 281. Santa Cecilia
 282. Santa Elena
 283. Santa Sofia
 284. Santa Margarita
 285. Santa Ines
 286. Santa Juana
 287. Santa Isabel
 288. Santa Gertrudis
 289. Santa Catalina
 290. Santa Clara
 291. Santa Lucia
 292. Santa Barbara
 293. Santa Antonia
 294. Santa Teresita
 295. Santa Rita
 296. Santa Cecilia
 297. Santa Elena
 298. Santa Sofia
 299. Santa Margarita
 300. Santa Ines
 301. Santa Juana
 302. Santa Isabel
 303. Santa Gertrudis
 304. Santa Catalina
 305. Santa Clara
 306. Santa Lucia
 307. Santa Barbara
 308. Santa Antonia
 309. Santa Teresita
 310. Santa Rita
 311. Santa Cecilia
 312. Santa Elena
 313. Santa Sofia
 314. Santa Margarita
 315. Santa Ines
 316. Santa Juana
 317. Santa Isabel
 318. Santa Gertrudis
 319. Santa Catalina
 320. Santa Clara
 321. Santa Lucia
 322. Santa Barbara
 323. Santa Antonia
 324. Santa Teresita
 325. Santa Rita
 326. Santa Cecilia
 327. Santa Elena
 328. Santa Sofia
 329. Santa Margarita
 330. Santa Ines
 331. Santa Juana
 332. Santa Isabel
 333. Santa Gertrudis
 334. Santa Catalina
 335. Santa Clara
 336. Santa Lucia
 337. Santa Barbara
 338. Santa Antonia
 339. Santa Teresita
 340. Santa Rita
 341. Santa Cecilia
 342. Santa Elena
 343. Santa Sofia
 344. Santa Margarita
 345. Santa Ines
 346. Santa Juana
 347. Santa Isabel
 348. Santa Gertrudis
 349. Santa Catalina
 350. Santa Clara
 351. Santa Lucia
 352. Santa Barbara
 353. Santa Antonia
 354. Santa Teresita
 355. Santa Rita
 356. Santa Cecilia
 357. Santa Elena
 358. Santa Sofia
 359. Santa Margarita
 360. Santa Ines
 361

[illegible]

(Faint handwritten notes at the bottom of the page)

de Pauzeo catenando de faga + marea dinne + dino
 de Pauzeo catenando de faga + marea dinne + dino
 de Pauzeo catenando de faga + marea dinne + dino

[illegible]

En Casaca para la paga de los mensajeros de ella y los cinco que son
- ciento y noventa y dos mil quinientos y cinquenta mas de ciento
y noventa y dos mil quinientos y cinquenta mas de ciento

da Química de ¹ ~~1~~ ² ~~2~~ ³ ~~3~~ ⁴ ~~4~~ ⁵ ~~5~~ ⁶ ~~6~~ ⁷ ~~7~~ ⁸ ~~8~~ ⁹ ~~9~~ ¹⁰ ~~10~~ ¹¹ ~~11~~ ¹² ~~12~~ ¹³ ~~13~~ ¹⁴ ~~14~~ ¹⁵ ~~15~~ ¹⁶ ~~16~~ ¹⁷ ~~17~~ ¹⁸ ~~18~~ ¹⁹ ~~19~~ ²⁰ ~~20~~ ²¹ ~~21~~ ²² ~~22~~ ²³ ~~23~~ ²⁴ ~~24~~ ²⁵ ~~25~~ ²⁶ ~~26~~ ²⁷ ~~27~~ ²⁸ ~~28~~ ²⁹ ~~29~~ ³⁰ ~~30~~ ³¹ ~~31~~ ³² ~~32~~ ³³ ~~33~~ ³⁴ ~~34~~ ³⁵ ~~35~~ ³⁶ ~~36~~ ³⁷ ~~37~~ ³⁸ ~~38~~ ³⁹ ~~39~~ ⁴⁰ ~~40~~ ⁴¹ ~~41~~ ⁴² ~~42~~ ⁴³ ~~43~~ ⁴⁴ ~~44~~ ⁴⁵ ~~45~~ ⁴⁶ ~~46~~ ⁴⁷ ~~47~~ ⁴⁸ ~~48~~ ⁴⁹ ~~49~~ ⁵⁰ ~~50~~ ⁵¹ ~~51~~ ⁵² ~~52~~ ⁵³ ~~53~~ ⁵⁴ ~~54~~ ⁵⁵ ~~55~~ ⁵⁶ ~~56~~ ⁵⁷ ~~57~~ ⁵⁸ ~~58~~ ⁵⁹ ~~59~~ ⁶⁰ ~~60~~ ⁶¹ ~~61~~ ⁶² ~~62~~ ⁶³ ~~63~~ ⁶⁴ ~~64~~ ⁶⁵ ~~65~~ ⁶⁶ ~~66~~ ⁶⁷ ~~67~~ ⁶⁸ ~~68~~ ⁶⁹ ~~69~~ ⁷⁰ ~~70~~ ⁷¹ ~~71~~ ⁷² ~~72~~ ⁷³ ~~73~~ ⁷⁴ ~~74~~ ⁷⁵ ~~75~~ ⁷⁶ ~~76~~ ⁷⁷ ~~77~~ ⁷⁸ ~~78~~ ⁷⁹ ~~79~~ ⁸⁰ ~~80~~ ⁸¹ ~~81~~ ⁸² ~~82~~ ⁸³ ~~83~~ ⁸⁴ ~~84~~ ⁸⁵ ~~85~~ ⁸⁶ ~~86~~ ⁸⁷ ~~87~~ ⁸⁸ ~~88~~ ⁸⁹ ~~89~~ ⁹⁰ ~~90~~ ⁹¹ ~~91~~ ⁹² ~~92~~ ⁹³ ~~93~~ ⁹⁴ ~~94~~ ⁹⁵ ~~95~~ ⁹⁶ ~~96~~ ⁹⁷ ~~97~~ ⁹⁸ ~~98~~ ⁹⁹ ~~99~~ ¹⁰⁰ ~~100~~ ¹⁰¹ ~~101~~ ¹⁰² ~~102~~ ¹⁰³ ~~103~~ ¹⁰⁴ ~~104~~ ¹⁰⁵ ~~105~~ ¹⁰⁶ ~~106~~ ¹⁰⁷ ~~107~~ ¹⁰⁸ ~~108~~ ¹⁰⁹ ~~109~~ ¹¹⁰ ~~110~~ ¹¹¹ ~~111~~ ¹¹² ~~112~~ ¹¹³ ~~113~~ ¹¹⁴ ~~114~~ ¹¹⁵ ~~115~~ ¹¹⁶ ~~116~~ ¹¹⁷ ~~117~~ ¹¹⁸ ~~118~~ ¹¹⁹ ~~119~~ ¹²⁰ ~~120~~ ¹²¹ ~~121~~ ¹²² ~~122~~ ¹²³ ~~123~~ ¹²⁴ ~~124~~ ¹²⁵ ~~125~~ ¹²⁶ ~~126~~ ¹²⁷ ~~127~~ ¹²⁸ ~~128~~ ¹²⁹ ~~129~~ ¹³⁰ ~~130~~ ¹³¹ ~~131~~ ¹³² ~~132~~ ¹³³ ~~133~~ ¹³⁴ ~~134~~ ¹³⁵ ~~135~~ ¹³⁶ ~~136~~ ¹³⁷ ~~137~~ ¹³⁸ ~~138~~ ¹³⁹ ~~139~~ ¹⁴⁰ ~~140~~ ¹⁴¹ ~~141~~ ¹⁴² ~~142~~ ¹⁴³ ~~143~~ ¹⁴⁴ ~~144~~ ¹⁴⁵ ~~145~~ ¹⁴⁶ ~~146~~ ¹⁴⁷ ~~147~~ ¹⁴⁸ ~~148~~ ¹⁴⁹ ~~149~~ ¹⁵⁰ ~~150~~ ¹⁵¹ ~~151~~ ¹⁵² ~~152~~ ¹⁵³ ~~153~~ ¹⁵⁴ ~~154~~ ¹⁵⁵ ~~155~~ ¹⁵⁶ ~~156~~ ¹⁵⁷ ~~157~~ ¹⁵⁸ ~~158~~ ¹⁵⁹ ~~159~~ ¹⁶⁰ ~~160~~ ¹⁶¹ ~~161~~ ¹⁶² ~~162~~ ¹⁶³ ~~163~~ ¹⁶⁴ ~~164~~ ¹⁶⁵ ~~165~~ ¹⁶⁶ ~~166~~ ¹⁶⁷ ~~167~~ ¹⁶⁸ ~~168~~ ¹⁶⁹ ~~169~~ ¹⁷⁰ ~~170~~ ¹⁷¹ ~~171~~ ¹⁷² ~~172~~ ¹⁷³ ~~173~~ ¹⁷⁴ ~~174~~ ¹⁷⁵ ~~175~~ ¹⁷⁶ ~~176~~ ¹⁷⁷ ~~177~~ ¹⁷⁸ ~~178~~ ¹⁷⁹ ~~179~~ ¹⁸⁰ ~~180~~ ¹⁸¹ ~~181~~ ¹⁸² ~~182~~ ¹⁸³ ~~183~~ ¹⁸⁴ ~~184~~ ¹⁸⁵ ~~185~~ ¹⁸⁶ ~~186~~ ¹⁸⁷ ~~187~~ ¹⁸⁸ ~~188~~ ¹⁸⁹ ~~189~~ ¹⁹⁰ ~~190~~ ¹⁹¹ ~~191~~ ¹⁹² ~~192~~ ¹⁹³ ~~193~~ ¹⁹⁴ ~~194~~ ¹⁹⁵ ~~195~~ ¹⁹⁶ ~~196~~ ¹⁹⁷ ~~197~~ ¹⁹⁸ ~~198~~ ¹⁹⁹ ~~199~~ ²⁰⁰ ~~200~~ ²⁰¹ ~~201~~ ²⁰² ~~202~~ ²⁰³ ~~203~~ ²⁰⁴ ~~204~~ ²⁰⁵ ~~205~~ ²⁰⁶ ~~206~~ ²⁰⁷ ~~207~~ ²⁰⁸ ~~208~~ ²⁰⁹ ~~209~~ ²¹⁰ ~~210~~ ²¹¹ ~~211~~ ²¹² ~~212~~ ²¹³ ~~213~~ ²¹⁴ ~~214~~ ²¹⁵ ~~215~~ ²¹⁶ ~~216~~ ²¹⁷ ~~217~~ ²¹⁸ ~~218~~ ²¹⁹ ~~219~~ ²²⁰ ~~220~~ ²²¹ ~~221~~ ²²² ~~222~~ ²²³ ~~223~~ ²²⁴ ~~224~~ ²²⁵ ~~225~~ ²²⁶ ~~226~~ ²²⁷ ~~227~~ ²²⁸ ~~228~~ ²²⁹ ~~229~~ ²³⁰ ~~230~~ ²³¹ ~~231~~ ²³² ~~232~~ ²³³ ~~233~~ ²³⁴ ~~234~~ ²³⁵ ~~235~~ ²³⁶ ~~236~~ ²³⁷ ~~237~~ ²³⁸ ~~238~~ ²³⁹ ~~239~~ ²⁴

(Handwritten notes)

Duzentos e dez e sete mil e quatrocentos e oitenta e oito
 annos. E mais o mesmo yssuado, seu mill e quatrocentos
 to mil e da parte alçada das Rendimentos de

[illegible][illegible]

1. *Chamaea* *maritima* (L.) Link. *Chamaea* *maritima* (L.) Link.
 2. *Chamaea* *maritima* (L.) Link. *Chamaea* *maritima* (L.) Link.
 3. *Chamaea* *maritima* (L.) Link. *Chamaea* *maritima* (L.) Link.

[illegible]

3^a de Mayo de 1879. Reunidos y acordados en la sala de sesiones.
Diputado Sr. D. José María Peralta = Sr. D. Juan Peralta
Sr. D. Manuel de la Cruz = Sr. D. Manuel de la Cruz

Donna Maria Car. Aurora de la Cruz al Omo
la Oalú = Don Carlos de la Cruz de la Cruz
del Consejo de Indias y de la Indiferencia de

ano de 1861, terminando o mesmo, para, com o
estado de duas Puntas = 205 piaz e 800 mar
de 1861, com a de Puntas de 1861, 2 de 1861

de la Contratacion de Puercos de la Isla = 1875
de la Refineria de Azucar = El Juan de Alon
Sofia =

Мадонна Марко, оне а Милану, оне а
соко ене а Милану, а не а Милану
Соко ене а Милану, а не а Милану

2. Veronica de George de Wells de Massachusetts
Veronica de George de Wells de Massachusetts
Veronica de George de Wells de Massachusetts

Tal vez primera historia del Casan para la guarnición
del año de 1801 sin inmensa y conocida. Chico, cuyo



Jan 3

289. 2640270-

Santa
2896520446-

Alcance a Juntas de...

Deense a 2 m.
del m. a. de fin de la
122222

2433385
Hos del m. a. de
1 de

de Wg. —
S. 2410121 —
Deposito de la...

del Sig. 8360400

J. M. Young

Secreto

Lexington

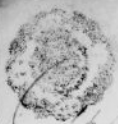

6/10/1880

L.P.

2
East Br. & Co.

111

Caro

10. 1950362

16. 520085

Harry G. Smith,
1250441

Deane & Lynch

10. 2240524 (

Deputado de B. p. a. 16
fo. 3820516

0

10

[illegible]

13
 14
 15
 16
 17
 18
 19
 20
 21
 22
 23
 24
 25
 26
 27
 28
 29
 30
 31
 32
 33
 34
 35
 36
 37
 38
 39
 40
 41
 42
 43
 44
 45
 46
 47
 48
 49
 50
 51
 52
 53
 54
 55
 56
 57
 58
 59
 60
 61
 62
 63
 64
 65
 66
 67
 68
 69
 70
 71
 72
 73
 74
 75
 76
 77
 78
 79
 80
 81
 82
 83
 84
 85
 86
 87
 88
 89
 90
 91
 92
 93
 94
 95
 96
 97
 98
 99
 100
 101
 102
 103
 104
 105
 106
 107
 108
 109
 110
 111
 112
 113
 114
 115
 116
 117
 118
 119
 120
 121
 122
 123
 124
 125
 126
 127
 128
 129
 130
 131
 132
 133
 134
 135
 136
 137
 138
 139
 140
 141
 142
 143
 144
 145
 146
 147
 148
 149
 150
 151
 152
 153
 154
 155
 156
 157
 158
 159
 160
 161
 162
 163
 164
 165
 166
 167
 168
 169
 170
 171
 172
 173
 174
 175
 176
 177
 178
 179
 180
 181
 182
 183
 184
 185
 186
 187
 188
 189
 190
 191
 192
 193
 194
 195
 196
 197
 198
 199
 200
 201
 202
 203
 204
 205
 206
 207
 208
 209
 210
 211
 212
 213
 214
 215
 216
 217
 218
 219
 220
 221
 222
 223
 224
 225
 226
 227
 228
 229
 230
 231
 232
 233
 234
 235
 236
 237
 238
 239
 240
 241
 242
 243
 244
 245
 246
 247
 248
 249
 250
 251
 252
 253
 254
 255
 256
 257
 258
 259
 260
 261
 262
 263
 264
 265
 266
 267
 268
 269
 270
 271
 272
 273
 274
 275
 276
 277
 278
 279
 280
 281
 282
 283
 284
 285
 286
 287
 288
 289
 290
 291
 292
 293
 294
 295
 296
 297
 298
 299
 300
 301
 302
 303
 304
 305
 306
 307
 308
 309
 310
 311
 312
 313
 314
 315
 316
 317
 318
 319
 320
 321
 322
 323
 324
 325
 326
 327
 328
 329
 330
 331
 332
 333
 334
 335
 336
 337
 338
 339
 340
 341
 342
 343
 344
 345
 346
 347
 348
 349
 350
 351
 352
 353
 354
 355
 356
 357
 358
 359
 360
 361
 362
 363
 364
 365
 366
 367
 368
 369
 370
 371
 372
 373
 374
 375
 376
 377
 378
 379
 380
 381
 382
 383
 384
 385
 386
 387
 388
 389
 390
 391
 392
 393
 394
 395
 396
 397
 398
 399
 400
 401
 402
 403
 404
 405
 406
 407
 408
 409
 410
 411
 412
 413
 414
 415
 416
 417
 418
 419
 420
 421
 422
 423
 424
 425
 426
 427
 428
 429
 430
 431
 432
 433
 434
 435
 436
 437
 438
 439
 440
 441
 442
 443
 444
 445
 446
 447
 448
 449
 450
 451
 452
 453
 454
 455
 456
 457
 458
 459
 460
 461
 462
 463
 464
 465
 466
 467
 468
 469
 470
 471
 472
 473
 474
 475
 476
 477
 478
 479
 480
 481
 482
 483
 484
 485
 486
 487
 488
 489
 490
 491
 492
 493
 494
 495
 496
 497
 498
 499
 500
 501
 502
 503
 504
 505
 506
 507
 508
 509
 510
 511
 512
 513
 514
 515
 516
 517
 518
 519
 520
 521
 522
 523
 524
 525
 526
 527
 528
 529
 530
 531
 532
 533
 534
 53

at the ...
B. ...
...
...
...
...

Cette copie est la même que celle de l'original.

[illegible][illegible]

De grande Guarnição de Pombal e Guarnição da
de Pombal e Guarnição da

[illegible]

1818 1819 1820 1821 1822 1823 1824 1825 1826 1827 1828 1829 1830 1831 1832 1833 1834 1835 1836 1837 1838 1839 1840 1841 1842 1843 1844 1845 1846 1847 1848 1849 1850 1851 1852 1853 1854 1855 1856 1857 1858 1859 1860 1861 1862 1863 1864 1865 1866 1867 1868 1869 1870 1871 1872 1873 1874 1875 1876 1877 1878 1879 1880 1881 1882 1883 1884 1885 1886 1887 1888 1889 1890 1891 1892 1893 1894 1895 1896 1897 1898 1899 1900 1901 1902 1903 1904 1905 1906 1907 1908 1909 1910 1911 1912 1913 1914 1915 1916 1917 1918 1919 1920 1921 1922 1923 1924 1925 1926 1927 1928 1929 1930 1931 1932 1933 1934 1935 1936 1937 1938 1939 1940 1941 1942 1943 1944 1945 1946 1947 1948 1949 1950 1951 1952 1953 1954 1955 1956 1957 1958 1959 1960 1961 1962 1963 1964 1965 1966 1967 1968 1969 1970 1971 1972 1973 1974 1975 1976 1977 1978 1979 1980 1981 1982 1983 1984 1985 1986 1987 1988 1989 1990 1991 1992 1993 1994 1995 1996 1997 1998 1999 2000 2001 2002 2003 2004 2005 2006 2007 2008 2009 2010 2011 2012 2013 2014 2015 2016 2017 2018 2019 2020 2021 2022 2023 2024 2025 2026 2027 2028 2029 2030 2031 2032 2033 2034 2035 2036 2037 2038 2039 2040 2041 2042 2043 2044 2045 2046 2047 2048 2049 2050 2051 2052 2053 2054 2055 2056 2057 2058 2059 2060 2061 2062 2063 2064 2065 2066 2067 2068 2069 2070 2071 2072 2073 2074 2075 2076 2077 2078 2079 2080 2081 2082 2083 2084 2085 2086 2087 2088 2089 2090 2091 2092 2093 2094 2095 2096 2097 2098 2099 2100 2101 2102 2103 2104 2105 2106 2107 2108 2109 2110 2111 2112 2113 2114 2115 2116 2117 2118 2119 2120 2121 2122 2123 2124 2125 2126 2127 2128 2129 2130 2131 2132 2133 2134 2135 2136 2137 2138 2139 2140 2141 2142 2143 2144 2145 2146 2147 2148 2149 2150 2151 2152 2153 2154 2155 2156 2157 2158 2159 2160 2161 2162 2163 2164 2165 2166 2167 2168 2169 2170 2171 2172 2173 2174 2175 2176 2177 2178 2179 2180 2181 2182 2183 2184 2185 2186 2187 2188 2189 2190 2191 2192 2193 2194 2195 2196 2197 2198 2199 2200 2201 2202 2203 2204 2205 2206 2207 2208 2209 2210 2211 2212 2213 2214 2215 2216 2217 2218 2219 2220 2221 2222 2223 2224 2225 2226 2227 2228 2229 2230 2231 2232 2233 2234 2235 2236 2237 2238 2239 2240 2241 2242 2243 2244 2245 2246 2247 2248 2249 2250 2251 2252 2253 2254 2255 2256 2257 2258 2259 2260 2261 2262 2263 2264 2265 2266 2267 2268 2269 2270 2271 2272 2273 2274 2275 2276 2277 2278 2279 2280 2281 2282 2283 2284 2285 2286 2287 2288 2289 2290 2291 2292 2293 2294 2295 2296 2297 2298 2299 2300 2301 2302 2303 2304 2305 2306 2307 2308 2309 2310 2311 2312 2313 2314 2315 2316 2317 2318 2319 2320 2321 2322 2323 2324 2325 2326 2327 2328 2329 2330 2331 2332 2333 2334 2335 2336 2337 2338 2339 2340 2341 2342 2343 2344 2345 2346 2347 2348 2349 2350 2351 2352 2353 2354 2355 2356 2357 2358 2359 2360 2361 2362 2363 2364 2365 2366 2367 2368 2369 2370 2371 2372 2373 2374 2375 2376 2377 2378 2379 2380 2381 2382 2383 2384 2385 2386 2387 2388 2389 2390 2391 2392 2393 2394 2395 2396 2397 2398 2399 2400 2401 2402 2403 2404 2405 2406 2407 2408 2409 2410 2411 2412 2413 2414 2415 2416 2417 2418 2419 2420 2421 2422 2423 2424 2425 2426 2427 2428 2429 2430 2431 2432 2433 2434 2435 2436 2437 2438 2439 2440 2441 2442 2443 2444 2445 2446 2447 2448 2449 2450 2451 2452 2453 2454 2455 2456 2457 2458 2459 2460 2461 2462 2463 2464 2465 2466 2467 2468 2469 2470 2471 2472 2473 2474 2475 2476 2477 2478 2479 2480 2481 2482 2483 2484 2485 2486 2487 2488 2489 2490 2491 2492 2493 2494 2495 2496 2497 2498 2499 2500 2501 2502 2503 2504 2505 2506 2507 2508 2509 2510 2511 2512 2513 2514 2515 2516 2517 2518 2519 2520 2521 2522 2523 2524 2525 2526 2527 2528 2529 2530 2531 2532 2533 2534 2535 2536 2537 2538 2539 2540 2541 2542 2543 2544 2545 2546 2547 2548 2549 2550 2551 2552 2553 2554 2555 2556 2557 2558 2559 2560 2561 2562 2563 2564 2565 2566 2567 2568 2569 2570 2571 2572 2573 2574 2575 2576 2577 2578 2579 2580 2581 2582 2583 2584 2585 2586 2587 2588 2589 2590 2591 2592 2593 2594 2595 2596 2597 2598 2599 2600 2601 2602 2603 2604 2605 2606 2607 2608 2609 2610 2611 2612 2613 2614 2615 2616 2617 2618 2619 2620 2621 2622 2623 2624 2625 2626 2627 2628 2629 2630 2631 2632 2633 2634 2635 2636

(g) also B. P. de la Torre, avec ses parents et amis)

[illegible]

de San Juan de los Rios y de San Juan de los Rios y de San Juan de los Rios

Fine

Les deux Papiers commencent à paraître. Les deux
 volumes ont été publiés. Les deux volumes ont été publiés.
 Les deux volumes ont été publiés. Les deux volumes ont été publiés.
 Les deux volumes ont été publiés. Les deux volumes ont été publiés.

14
 15
 16
 17
 18
 19
 20
 21
 22
 23
 24
 25
 26
 27
 28
 29
 30
 31
 32
 33
 34
 35
 36
 37
 38
 39
 40
 41
 42
 43
 44
 45
 46
 47
 48
 49
 50
 51
 52
 53
 54
 55
 56
 57
 58
 59
 60
 61
 62
 63
 64
 65
 66
 67
 68
 69
 70
 71
 72
 73
 74
 75
 76
 77
 78
 79
 80
 81
 82
 83
 84
 85
 86
 87
 88
 89
 90
 91
 92
 93
 94
 95
 96
 97
 98
 99
 100
 101
 102
 103
 104
 105
 106
 107
 108
 109
 110
 111
 112
 113
 114
 115
 116
 117
 118
 119
 120
 121
 122
 123
 124
 125
 126
 127
 128
 129
 130
 131
 132
 133
 134
 135
 136
 137
 138
 139
 140
 141
 142
 143
 144
 145
 146
 147
 148
 149
 150
 151
 152
 153
 154
 155
 156
 157
 158
 159
 160
 161
 162
 163
 164
 165
 166
 167
 168
 169
 170
 171
 172
 173
 174
 175
 176
 177
 178
 179
 180
 181
 182
 183
 184
 185
 186
 187
 188
 189
 190
 191
 192
 193
 194
 195
 196
 197
 198
 199
 200
 201
 202
 203
 204
 205
 206
 207
 208
 209
 210
 211
 212
 213
 214
 215
 216
 217
 218
 219
 220
 221
 222
 223
 224
 225
 226
 227
 228
 229
 230
 231
 232
 233
 234
 235
 236
 237
 238
 239
 240
 241
 242
 243
 244
 245
 246
 247
 248
 249
 250
 251
 252
 253
 254
 255
 256
 257
 258
 259
 260
 261
 262
 263
 264
 265
 266
 267
 268
 269
 270
 271
 272
 273
 274
 275
 276
 277
 278
 279
 280
 281
 282
 283
 284
 285
 286
 287
 288
 289
 290
 291
 292
 293
 294
 295
 296
 297
 298
 299
 300
 301
 302
 303
 304
 305
 306
 307
 308
 309
 310
 311
 312
 313
 314
 315
 316
 317
 318
 319
 320
 321
 322
 323
 324
 325
 326
 327
 328
 329
 330
 331
 332
 333
 334
 335
 336
 337
 338
 339
 340
 341
 342
 343
 344
 345
 346
 347
 348
 349
 350
 351
 352
 353
 354
 355
 356
 357
 358
 359
 360
 361
 362
 363
 364
 365
 366
 367
 368
 369
 370
 371
 372
 373
 374
 375
 376
 377
 378
 379
 380
 381
 382
 383
 384
 385
 386
 387
 388
 389
 390
 391
 392
 393
 394
 395
 396
 397
 398
 399
 400
 401
 402
 403
 404
 405
 406
 407
 408
 409
 410
 411
 412
 413
 414
 415
 416
 417
 418
 419
 420
 421
 422
 423
 424
 425
 426
 427
 428
 429
 430
 431
 432
 433
 434
 435
 436
 437
 438
 439
 440
 441
 442
 443
 444
 445
 446
 447
 448
 449
 450
 451
 452
 453
 454
 455
 456
 457
 458
 459
 460
 461
 462
 463
 464
 465
 466
 467
 468
 469
 470
 471
 472
 473
 474
 475
 476
 477
 478
 479
 480
 481
 482
 483
 484
 485
 486
 487
 488
 489
 490
 491
 492
 493
 494
 495
 496
 497
 498
 499
 500
 501
 502
 503
 504
 505
 506
 507
 508
 509
 510
 511
 512
 513
 514
 515
 516
 517
 518
 519
 520
 521
 522
 523
 524
 525
 526
 527
 528
 529
 530
 531
 532
 533
 534
 535
 5

[illegible]

1. *Impetigo* 2. *Impetigo* 3. *Impetigo* 4. *Impetigo* 5. *Impetigo* 6. *Impetigo* 7. *Impetigo* 8. *Impetigo* 9. *Impetigo* 10. *Impetigo* 11. *Impetigo* 12. *Impetigo* 13. *Impetigo* 14. *Impetigo* 15. *Impetigo* 16. *Impetigo* 17. *Impetigo* 18. *Impetigo* 19. *Impetigo* 20. *Impetigo* 21. *Impetigo* 22. *Impetigo* 23. *Impetigo* 24. *Impetigo* 25. *Impetigo* 26. *Impetigo* 27. *Impetigo* 28. *Impetigo* 29. *Impetigo* 30. *Impetigo* 31. *Impetigo* 32. *Impetigo* 33. *Impetigo* 34. *Impetigo* 35. *Impetigo* 36. *Impetigo* 37. *Impetigo* 38. *Impetigo* 39. *Impetigo* 40. *Impetigo* 41. *Impetigo* 42. *Impetigo* 43. *Impetigo* 44. *Impetigo* 45. *Impetigo* 46. *Impetigo* 47. *Impetigo* 48. *Impetigo* 49. *Impetigo* 50. *Impetigo* 51. *Impetigo* 52. *Impetigo* 53. *Impetigo* 54. *Impetigo* 55. *Impetigo* 56. *Impetigo* 57. *Impetigo* 58. *Impetigo* 59. *Impetigo* 60. *Impetigo* 61. *Impetigo* 62. *Impetigo* 63. *Impetigo* 64. *Impetigo* 65. *Impetigo* 66. *Impetigo* 67. *Impetigo* 68. *Impetigo* 69. *Impetigo* 70. *Impetigo* 71. *Impetigo* 72. *Impetigo* 73. *Impetigo* 74. *Impetigo* 75. *Impetigo* 76. *Impetigo* 77. *Impetigo* 78. *Impetigo* 79. *Impetigo* 80. *Impetigo* 81. *Impetigo* 82. *Impetigo* 83. *Impetigo* 84. *Impetigo* 85. *Impetigo* 86. *Impetigo* 87. *Impetigo* 88. *Impetigo* 89. *Impetigo* 90. *Impetigo* 91. *Impetigo* 92. *Impetigo* 93. *Impetigo* 94. *Impetigo* 95. *Impetigo* 96. *Impetigo* 97. *Impetigo* 98. *Impetigo* 99. *Impetigo* 100. *Impetigo*

Para cada uno de los anteriores. Para quienes pertenecen a la categoría de los
 Señores. Secciones y subsecciones. Sección de la categoría de los
 Señores de la categoría de los Señores. Sección de la categoría de los Señores.

[illegible]

Desidero y deseo de verlos con gran gusto del Sr.
 del Obispo, Conde de San Lorenzo de la Cruz y Juan de los

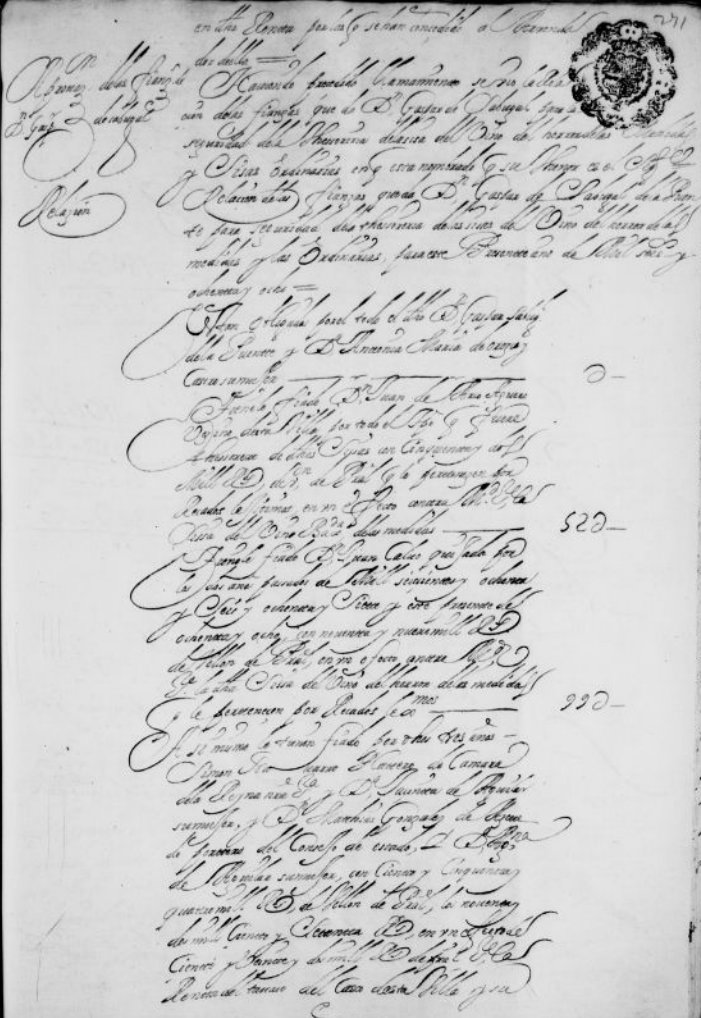
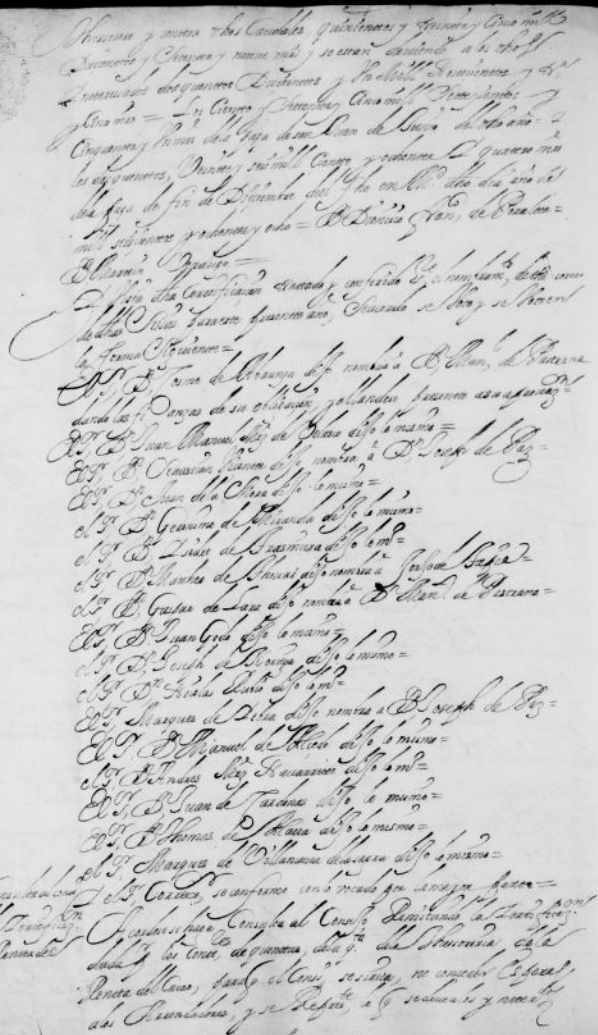

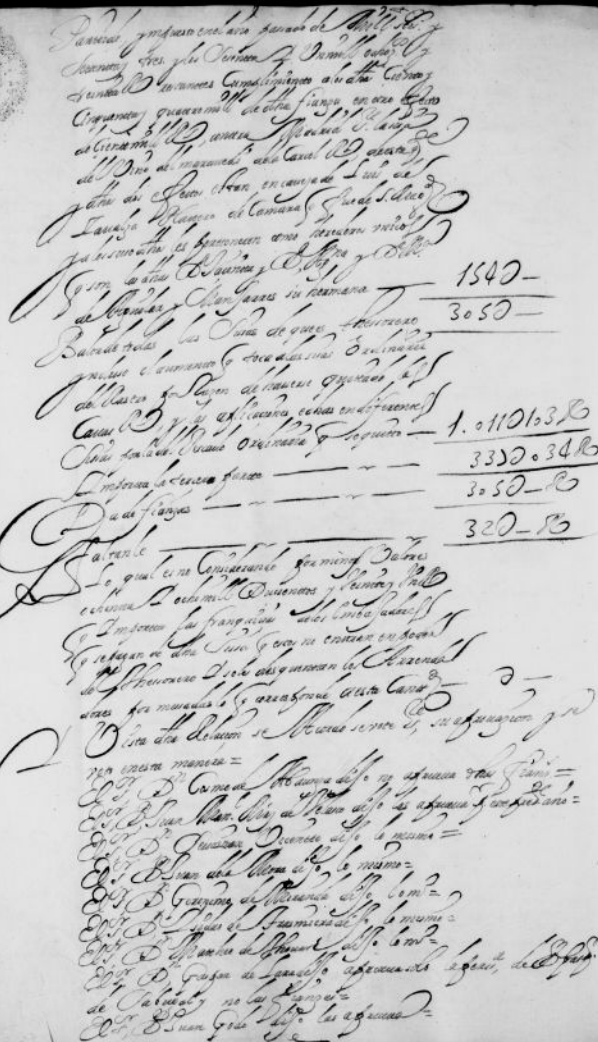
[illegible]

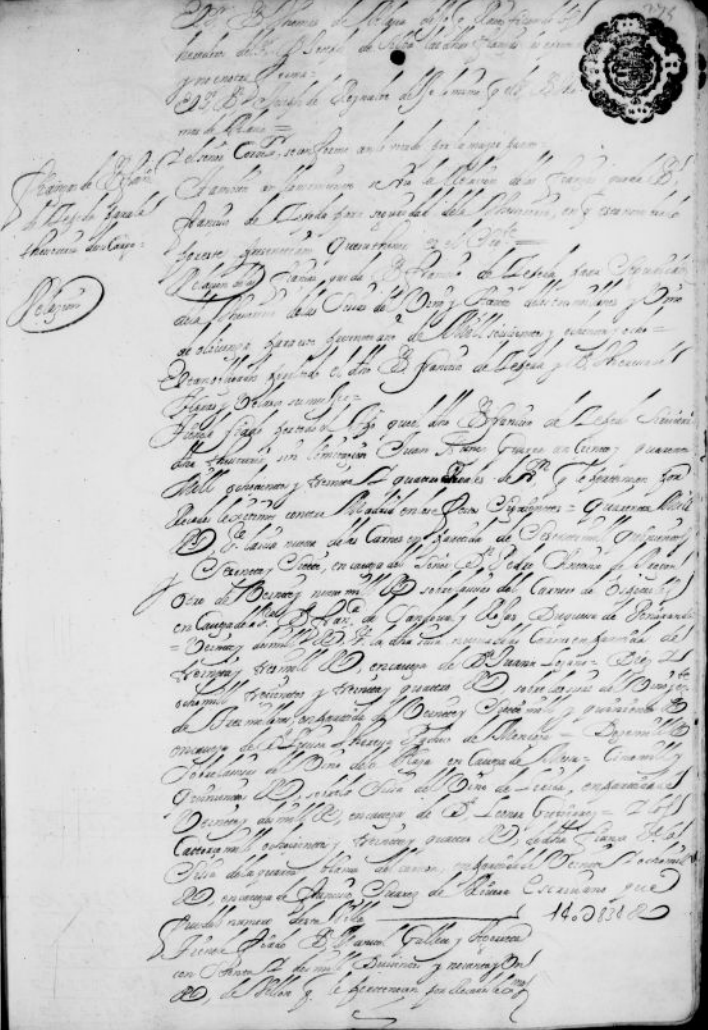

en la Pasa, anca, era Billa, Bona de
 Enchamado, m...
 y...
 en la Pasa, anca, era Billa, Bona de
 Enchamado, m...
 y...
 en la Pasa, anca, era Billa, Bona de
 Enchamado, m...
 y...

510231 R

en la Pasa, anca, era Billa, Bona de
 Enchamado, m...
 y...
 en la Pasa, anca, era Billa, Bona de
 Enchamado, m...
 y...
 en la Pasa, anca, era Billa, Bona de
 Enchamado, m...
 y...

390-

en la Pasa, anca, era Billa, Bona de
 Enchamado, m...
 y...
 en la Pasa, anca, era Billa, Bona de
 Enchamado, m...
 y...
 en la Pasa, anca, era Billa, Bona de
 Enchamado, m...
 y...

220-

3130125 R

810586 R

9280661 R

3092553 R

3130125 R

30552 R

en la Pasa, anca, era Billa, Bona de
 Enchamado, m...
 y...
 en la Pasa, anca, era Billa, Bona de
 Enchamado, m...
 y...
 en la Pasa, anca, era Billa, Bona de
 Enchamado, m...
 y...



en la Pasa, anca, era Billa, Bona de
 Enchamado, m...
 y...
 en la Pasa, anca, era Billa, Bona de
 Enchamado, m...
 y...
 en la Pasa, anca, era Billa, Bona de
 Enchamado, m...
 y...

[illegible][illegible][illegible]

Canoe de Bahia
Canoe
 14 2020620
Barca
 11.4630620
Barca de Bahia
 20450221
Barca de Bahia
 1.5020811
Barca de Bahia
 200442
Barca de Bahia
 1.4320362

1. 2. 3. 4. 5. 6. 7. 8. 9. 10. 11. 12. 13. 14. 15. 16. 17. 18. 19. 20. 21. 22. 23. 24. 25. 26. 27. 28. 29. 30. 31. 32. 33. 34. 35. 36. 37. 38. 39. 40. 41. 42. 43. 44. 45. 46. 47. 48. 49. 50. 51. 52. 53. 54. 55. 56. 57. 58. 59. 60. 61. 62. 63. 64. 65. 66. 67. 68. 69. 70. 71. 72. 73. 74. 75. 76. 77. 78. 79. 80. 81. 82. 83. 84. 85. 86. 87. 88. 89. 90. 91. 92. 93. 94. 95. 96. 97. 98. 99. 100. 101. 102. 103. 104. 105. 106. 107. 108. 109. 110. 111. 112. 113. 114. 115. 116. 117. 118. 119. 120. 121. 122. 123. 124. 125. 126. 127. 128. 129. 130. 131. 132. 133. 134. 135. 136. 137. 138. 139. 140. 141. 142. 143. 144. 145. 146. 147. 148. 149. 150. 151. 152. 153. 154. 155. 156. 157. 158. 159. 160. 161. 162. 163. 164. 165. 166. 167. 168. 169. 170. 171. 172. 173. 174. 175. 176. 177. 178. 179. 180. 181. 182. 183. 184. 185. 186. 187. 188. 189. 190. 191. 192. 193. 194. 195. 196. 197. 198. 199. 200. 201. 202. 203. 204. 205. 206. 207. 208. 209. 210. 211. 212. 213. 214. 215. 216. 217. 218. 219. 220. 221. 222. 223. 224. 225. 226. 227. 228. 229. 230. 231. 232. 233. 234. 235. 236. 237. 238. 239. 240. 241. 242. 243. 244. 245. 246. 247. 248. 249. 250. 251. 252. 253. 254. 255. 256. 257. 258. 259. 260. 261. 262. 263. 264. 265. 266. 267. 268. 269. 270. 271. 272. 273. 274. 275. 276. 277. 278. 279. 280. 281. 282. 283. 284. 285. 286. 287. 288. 289. 290. 291. 292. 293. 294. 295. 296. 297. 298. 299. 300. 301. 302. 303. 304. 305. 306. 307. 308. 309. 310. 311. 312. 313. 314. 315. 316. 317. 318. 319. 320. 321. 322. 323. 324. 325. 326. 327. 328. 329. 330. 331. 332. 333. 334. 335. 336. 337. 338. 339. 340. 341. 342. 343. 344. 345. 346. 347. 348. 349. 350. 351. 352. 353. 354. 355. 356. 357. 358. 359. 360. 361. 362. 363. 364. 365. 366. 367. 368. 369. 370. 371. 372. 373. 374. 375. 376. 377. 378. 379. 380. 381. 382. 383. 384. 385. 386. 387. 388. 389. 390. 391. 392. 393. 394. 395. 396. 397. 398. 399. 400. 401. 402. 403. 404. 405. 406. 407. 408. 409. 410. 411. 412. 413. 414. 415. 416. 417. 418. 419. 420. 421. 422. 423. 424. 425. 426. 427. 428. 429. 430. 431. 432. 433. 434. 435. 436. 437. 438. 439. 440. 441. 442. 443. 444. 445. 446. 447. 448. 449. 450. 451. 452. 453. 454. 455. 456. 457. 458. 459. 460. 461. 462. 463. 464. 465. 466. 467. 468. 469. 470. 471. 472. 473. 474. 475. 476. 477. 478. 479. 480. 481. 482. 483. 484. 485. 486. 487. 488. 489. 490. 491. 492. 493. 494. 495. 496. 497. 498. 499. 500. 501. 502. 503. 504. 505. 506. 507. 508. 509. 510. 511. 512. 513. 514. 515. 516. 517. 518. 519. 520. 521. 522. 523. 524. 525. 526. 527. 528. 529. 530. 531. 532. 533. 534. 535. 536. 537. 538. 539. 540. 541. 542. 543. 544. 545. 546. 547. 548. 549. 550. 551. 552. 553. 554. 555. 556. 557. 558. 559. 560. 561. 562. 563. 564. 565. 566. 567. 568. 569. 570. 571. 572. 573. 574. 575. 576. 577. 578. 579. 580. 581. 582. 583. 584. 585. 586. 587. 588. 589. 590. 591. 592. 593. 594. 595. 596. 597. 598. 599. 600. 601. 602. 603. 604. 605. 606. 607. 608. 609. 610. 611. 612. 613. 614. 615. 616. 617. 618. 619. 620. 621. 622. 623. 624. 625. 626. 627. 628. 629. 630. 631. 632. 633. 634. 635. 636. 637. 638. 639. 640. 641. 642. 643. 644. 645. 646. 647. 648. 649. 650. 651. 652. 653. 654. 655. 656. 657. 658. 659. 660. 661. 662. 663. 664. 665. 666. 667. 668. 669. 670. 671. 672. 673. 674. 675. 676. 677. 678. 679. 680. 681. 682. 683. 684. 685. 686. 687. 688. 689. 690. 691. 692. 693. 694. 695. 696. 697. 698. 699. 700. 701. 702. 703. 704. 705. 706. 707. 708. 709. 710. 711. 712. 713. 714. 715. 716. 717. 718. 719. 720. 721. 722. 723. 724. 725. 726. 727. 728. 729. 730. 731. 732. 733. 734. 735. 736. 737. 738. 739. 740. 741. 742. 743. 744. 745. 746. 747. 748. 749. 750. 751. 752. 753. 754. 755. 756. 757. 758. 759. 760. 761. 762. 763. 764. 765. 766. 767. 768. 769. 770. 771. 772. 773. 774. 775. 776. 777. 778. 779. 780. 781. 782. 783. 784. 785. 786. 787. 788. 789. 790. 791. 792. 793. 794. 795. 796. 797. 798. 799. 800. 801. 802. 803. 804. 805. 806. 807. 808. 809. 810. 811. 812. 813. 814. 815. 816. 817. 818. 819. 820. 821. 822. 823. 824. 825. 826. 827. 828. 829. 830. 831. 832. 833. 834. 835. 836. 837. 838. 839. 840. 84

[illegible]

200 500 1000 1500 2000 2500 3000 3500 4000 4500 5000 5500 6000 6500 7000 7500 8000 8500 9000 9500 10000
 10500 11000 11500 12000 12500 13000 13500 14000 14500 15000 15500 16000 16500 17000 17500 18000 18500 19000 19500 20000
 20500 21000 21500 22000 22500 23000 23500 24000 24500 25000 25500 26000 26500 27000 27500 28000 28500 29000 29500 30000
 30500 31000 31500 32000 32500 33000 33500 34000 34500 35000 35500 36000 36500 37000 37500 38000 38500 39000 39500 40000
 40500 41000 41500 42000 42500 43000 43500 44000 44500 45000 45500 46000 46500 47000 47500 48000 48500 49000 49500 50000
 50500 51000 51500 52000 52500 53000 53500 54000 54500 55000 55500 56000 56500 57000 57500 58000 58500 59000 59500 60000
 60500 61000 61500 62000 62500 63000 63500 64000 64500 65000 65500 66000 66500 67000 67500 68000 68500 69000 69500 70000
 70500 71000 71500 72000 72500 73000 73500 74000 74500 75000 75500 76000 76500 77000 77500 78000 78500 79000 79500 80000
 80500 81000 81500 82000 82500 83000 83500 84000 84500 85000 85500 86000 86500 87000 87500 88000 88500 89000 89500 90000
 90500 91000 91500 92000 92500 93000 93500 94000 94500 95000 95500 96000 96500 97000 97500 98000 98500 99000 99500 100000
 100500 101000 101500 102000 102500 103000 103500 104000 104500 105000 105500 106000 106500 107000 107500 108000 108500 109000 109500 110000
 110500 111000 111500 112000 112500 113000 113500 114000 114500 115000 115500 116000 116500 117000 117500 118000 118500 119000 119500 120000
 120500 121000 121500 122000 122500 123000 123500 124000 124500 125000 125500 126000 126500 127000 127500 128000 128500 129000 129500 130000
 130500 131000 131500 132000 132500 133000 133500 134000 134500 135000 135500 136000 136500 137000 137500 138000 138500 139000 139500 140000
 140500 141000 141500 142000 142500 143000 143500 144000 144500 145000 145500 146000 146500 147000 147500 148000 148500 149000 149500 150000
 150500 151000 151500 152000 152500 153000 153500 154000 154500 155000 155500 156000 156500 157000 157500 158000 158500 159000 159500 160000
 160500 161000 161500 162000 162500 163000 163500 164000 164500 165000 165500 166000 166500 167000 167500 168000 168500 169000 169500 170000
 170500 171000 171500 172000 172500 173000 173500 174000 174500 175000 175500 176000 176500 177000 177500 178000 178500 179000 179500 180000
 180500 181000 181500 182000 182500 183000 183500 184000 184500 185000 185500 186000 186500 187000 187500 188000 188500 189000 189500 190000
 190500 191000 191500 192000 192500 193000 193500 194000 194500 195000 195500 196000 196500 197000 197500 198000 198500 199000 199500 200000
 200500 201000 201500 202000 202500 203000 203500 204000 204500 205000 205500 206000 206500 207000 207500 208000 208500 209000 209500 210000
 210500 211000 211500 212000 212500 213000 213500 214000 214500 215000 215500 216000 216500 217000 217500 218000 218500 219000 219500 220000
 220500 221000 221500 222000 222500 223000 223500 224000 224500 225000 225500 226000 226500 227000 227500 228000 228500 229000 229500 230000
 230500 231000 231500 232000 232500 233000 233500 234000 234500 235000 235500 236000 236500 237000 237500 238000 238500 239000 239500 240000
 240500 241000 241500 242000 242500 243000 243500 244000 244500 245000 245500 246000 246500 247000 247500 248000 248500 249000 249500 250000
 250500 251000 251500 252000 252500 253000 253500 254000 254500 255000 255500 256000 256500 257000 257500 258000 258500 259000 259500 260000
 260500 261000 261500 262000 262500 263000 263500 264000 264500 265000 265500 266000 266500 267000 267500 268000 268500 269000 269500 270000
 270500 271000 271500 272000 272500 273000 273500 274000 274500 275000 275500 276000 276500 277000 277500 278000 278500 279000 279500 280000
 280500 281000 281500 282000 282500 283000 283500 284000 284500 285000 285500 286000 286500 287000 287500 288000 288500 289000 289500 290000
 290500 291000 291500 292000 292500 293000 293500 294000 294500 295000 295500 296000 296500 297000 297500 298000 298500 299000 2995

[illegible][illegible]

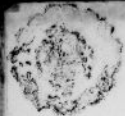

Adm. de la Com. de la V. de: Villavieja de Baltasar de B.
D. de la V. de: Villavieja de Baltasar de B.

[illegible][illegible]

A. Costa de Aguiar *L. Costa de Aguiar* *D. Costa de Aguiar* *C. Costa de Aguiar* *F. Costa de Aguiar*

[illegible]

(Faint handwritten notes at the bottom of the page, likely bleed-through from the reverse side.)

[illegible][illegible]

1^a 2^a 3^a 4^a 5^a 6^a 7^a 8^a 9^a 10^a 11^a 12^a 13^a 14^a 15^a 16^a 17^a 18^a 19^a 20^a 21^a 22^a 23^a 24^a 25^a 26^a 27^a 28^a 29^a 30^a 31^a 32^a 33^a 34^a 35^a 36^a 37^a 38^a 39^a 40^a 41^a 42^a 43^a 44^a 45^a 46^a 47^a 48^a 49^a 50^a 51^a 52^a 53^a 54^a 55^a 56^a 57^a 58^a 59^a 60^a 61^a 62^a 63^a 64^a 65^a 66^a 67^a 68^a 69^a 70^a 71^a 72^a 73^a 74^a 75^a 76^a 77^a 78^a 79^a 80^a 81^a 82^a 83^a 84^a 85^a 86^a 87^a 88^a 89^a 90^a 91^a 92^a 93^a 94^a 95^a 96^a 97^a 98^a 99^a 100^a 101^a 102^a 103^a 104^a 105^a 106^a 107^a 108^a 109^a 110^a 111^a 112^a 113^a 114^a 115^a 116^a 117^a 118^a 119^a 120^a 121^a 122^a 123^a 124^a 125^a 126^a 127^a 128^a 129^a 130^a 131^a 132^a 133^a 134^a 135^a 136^a 137^a 138^a 139^a 140^a 141^a 142^a 143^a 144^a 145^a 146^a 147^a 148^a 149^a 150^a 151^a 152^a 153^a 154^a 155^a 156^a 157^a 158^a 159^a 160^a 161^a 162^a 163^a 164^a 165^a 166^a 167^a 168^a 169^a 170^a 171^a 172^a 173^a 174^a 175^a 176^a 177^a 178^a 179^a 180^a 181^a 182^a 183^a 184^a 185^a 186^a 187^a 188^a 189^a 190^a 191^a 192^a 193^a 194^a 195^a 196^a 197^a 198^a 199^a 200^a 201^a 202^a 203^a 204^a 205^a 206^a 207^a 208^a 209^a 210^a 211^a 212^a 213^a 214^a 215^a 216^a 217^a 218^a 219^a 220^a 221^a 222^a 223^a 224^a 225^a 226^a 227^a 228^a 229^a 230^a 231^a 232^a 233^a 234^a 235^a 236^a 237^a 238^a 239^a 240^a 241^a 242^a 243^a 244^a 245^a 246^a 247^a 248^a 249^a 250^a 251^a 252^a 253^a 254^a 255^a 256^a 257^a 258^a 259^a 260^a 261^a 262^a 263^a 264^a 265^a 266^a 267^a 268^a 269^a 270^a 271^a 272^a 273^a 274^a 275^a 276^a 277^a 278^a 279^a 280^a 281^a 282^a 283^a 284^a 285^a 286^a 287^a 288^a 289^a 290^a 291^a 292^a 293^a 294^a 295^a 296^a 297^a 298^a 299^a 300^a 301^a 302^a 303^a 304^a 305^a 306^a 307^a 308^a 309^a 310^a 311^a 312^a 313^a 314^a 315^a 316^a 317^a 318^a 319^a 320^a 321^a 322^a 323^a 324^a 325^a 326^a 327^a 328^a 329^a 330^a 331^a 332^a 333^a 334^a 335^a 336^a 337^a 338^a 339^a 340^a 341^a 342^a 343^a 344^a 345^a 346^a 347^a 348^a 349^a 350^a 351^a 352^a 353^a 354^a 355^a 356^a 357^a 358^a 359^a 360^a 361^a 362^a 363^a 364^a 365^a 366^a 367^a 368^a 369^a 370^a 371^a 372^a 373^a 374^a 375^a 376^a 377^a 378^a 379^a 380^a 381^a 382^a 383^a 384^a 385^a 386^a 387^a 388^a 389^a 390^a 391^a 392^a 393^a 394^a 395^a 396^a 397^a 398^a 399^a 400^a 401^a 402^a 403^a 404^a 405^a 406^a 407^a 408^a 409^a 410^a 411^a 412^a 413^a 414^a 415^a 416^a 417^a 418^a 419^a 420^a

[illegible][illegible]

[illegible][illegible][illegible][illegible]

[illegible]

Infante de España
 Sr. D. Gonzalo de Caceres
 teniente de Borja de
 Vitoria y almoneda de
 D. Martin de Vitoria

1442
 Caneas, fustado camaronero, seño en a gema de M. Magad
 1443
 1444
 1445
 1446
 1447
 1448
 1449
 1450
 1451
 1452
 1453
 1454
 1455
 1456
 1457
 1458
 1459
 1460
 1461
 1462
 1463
 1464
 1465
 1466
 1467
 1468
 1469
 1470
 1471
 1472
 1473
 1474
 1475
 1476
 1477
 1478
 1479
 1480
 1481
 1482
 1483
 1484
 1485
 1486
 1487
 1488
 1489
 1490
 1491
 1492
 1493
 1494
 1495
 1496
 1497
 1498
 1499
 1500

[illegible][illegible][illegible]

[illegible]