

La Casa de Correos,  
un edificio  
en la ciudad.

Documentación gráfica



Comunidad de  
Madrid

Consejería de Política Territorial

MA  
4260

Ayuntamiento de Madrid

MA  
4260

MA/4260

La Casa de Correos,  
un edificio  
en la ciudad.  
Documentacion gráfica



Comunidad de  
Madrid  
Consejería de Política Territorial

1

12/93.623



Documentación: Carlos Sambricio  
Virginia Tovar Martín  
María José Arnaiz  
Paloma Barreiro Pereira  
Fuensanta Muro García-Villalba  
Pilar Rivas Quinzaños

Fuentes. A.C.M.E.: Archivo Central del Ministerio de Educación  
A.S.A.: Archivo de Secretaría del Ayuntamiento (Archivo de la Villa de Madrid)  
MUS.MUN.: Museo Municipal  
S.G.E.: Servicio Geográfico del Ejército  
Archivo fotográfico Ruiz-Vernacci (Ministerio de Cultura)

Fotografías: José Latova  
Servicio de Microfilmación del Archivo General de la Administración  
Museo Municipal  
Ministerio de Cultura

Diseño: Investigación Gráfica-Alberto Corazón

Depósito legal: M.43.219-1988  
I.S.B.N. (Obra completa): 84-451-0037-8  
I.S.B.N. (Tomo II): 84-451-0075-0  
Imprenta de la Comunidad de Madrid



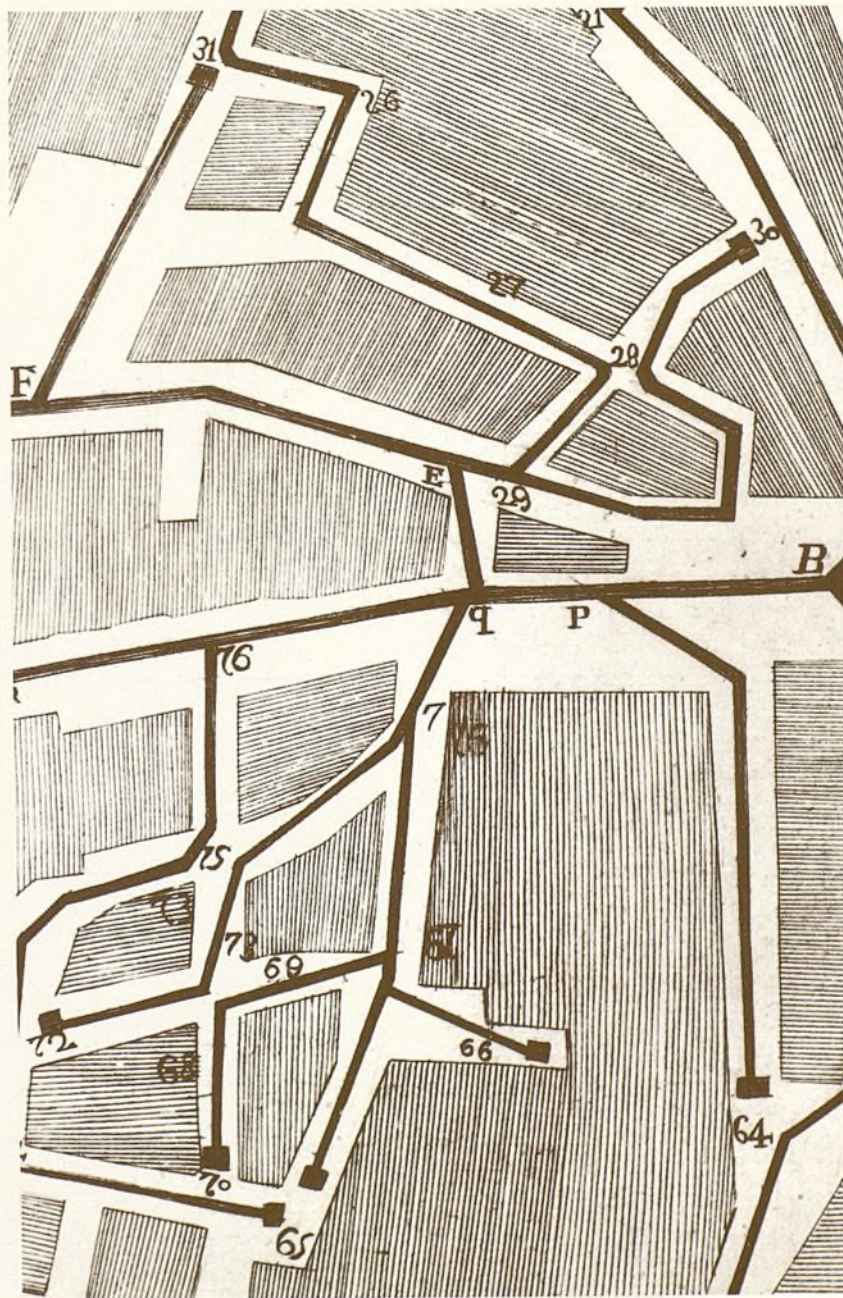

1.—Joseph de Arze, ingeniero y arquitecto. La Puerta del Sol en el proyecto de alcantarillado de la zona centro de Madrid. Hacia 1705. S.G.E. Castilla la Nueva, n.º 41.

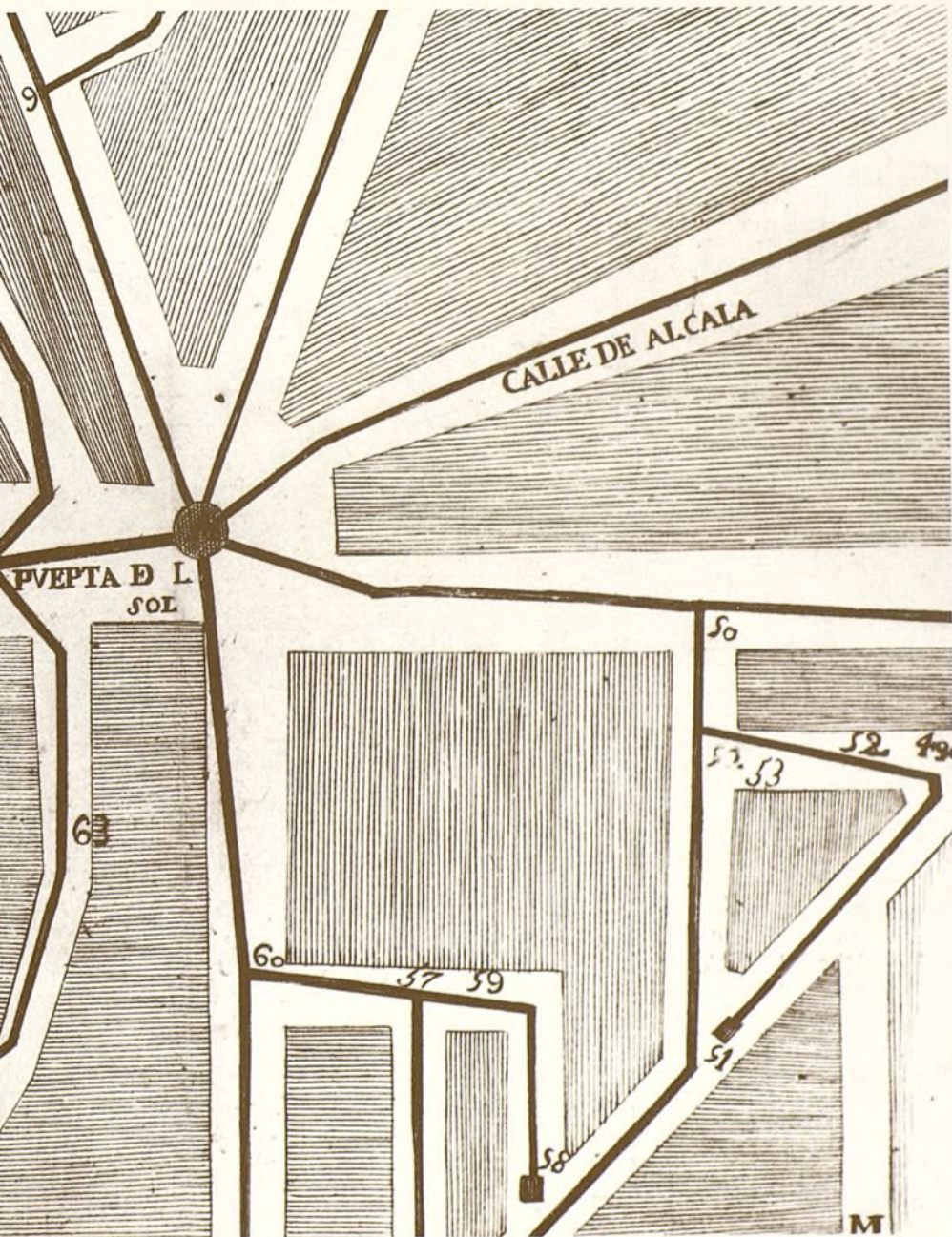



2.—La Puerta del Sol. Iglesia del Buen Suceso.



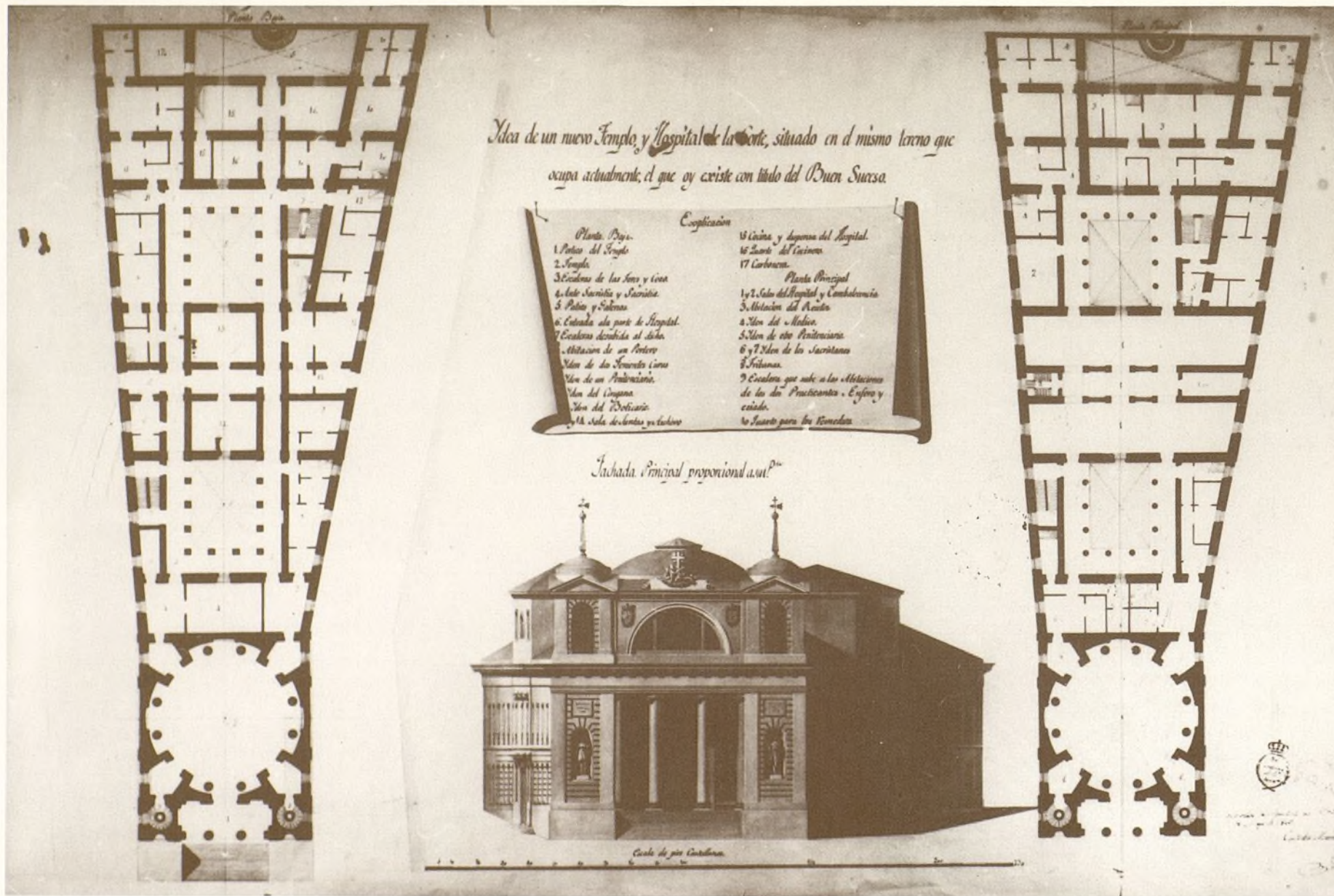

4.—Custodio Moreno. Alzado y planta de un templo con hospital para Madrid en el terreno que esta en el Buen Suceso. A.S.F. 1803.

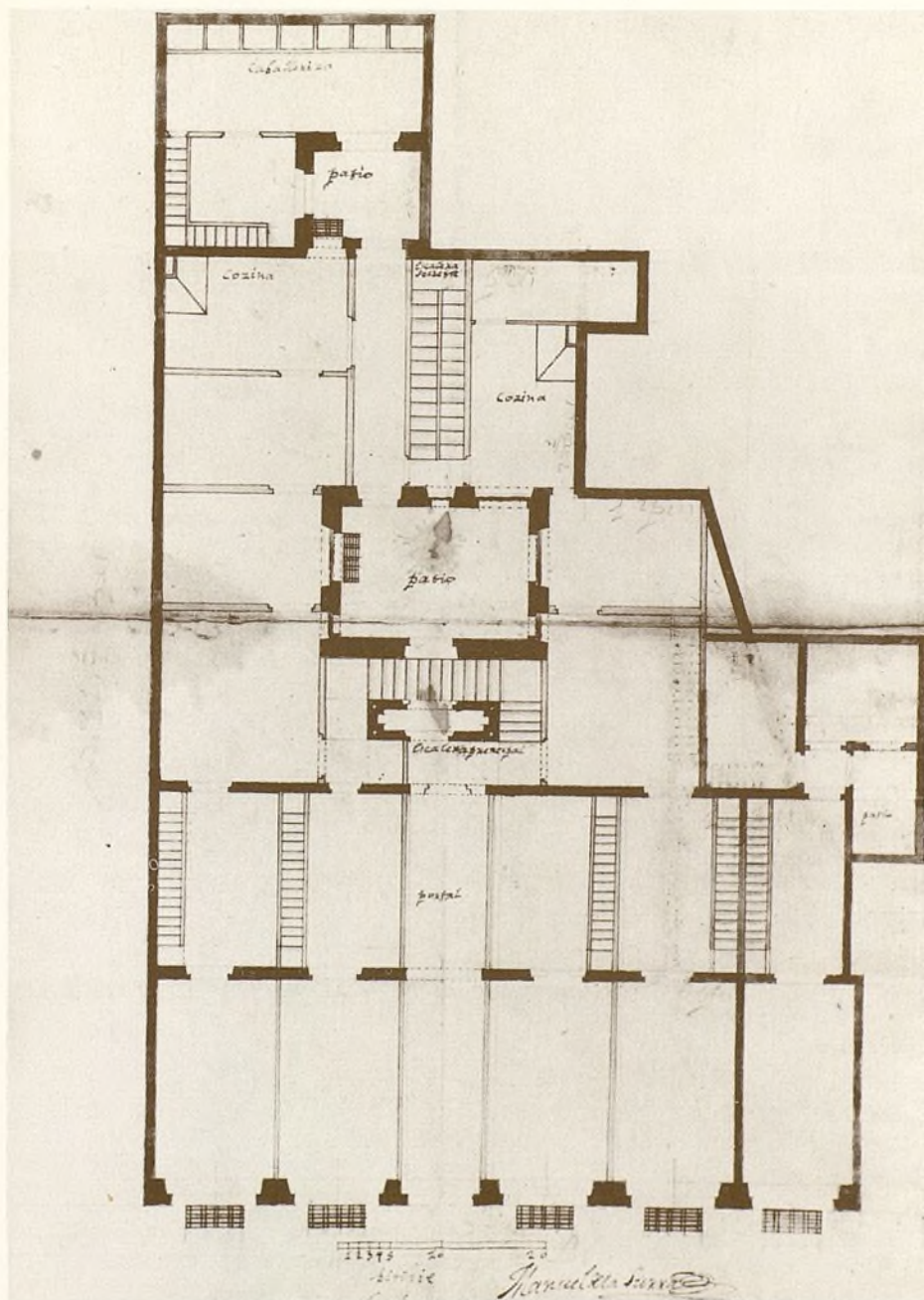

5.—Manuel de la Sierra. Planta de una casa en la Puerta del Sol. 1729. A.S.A. 1-6-136.

*Fachada ala puerta del Sol, Casa n.º 6 Manz.ª 207*

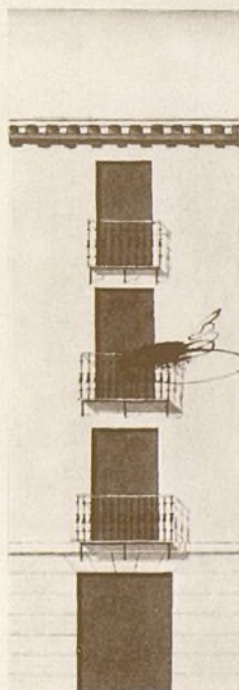

*Exposado à Madrid en  
3 de Junio de 1793*

*Villanueva*

*Madrid 20 de Mayo de 1793*

*Juan Sánchez*

*—*

6.—Francisco Sánchez. Alzado del proyecto para la casa n.º 6 de la manzanda 207 en la Puerta del Sol. 1731. A.S.A. 1-52-115.

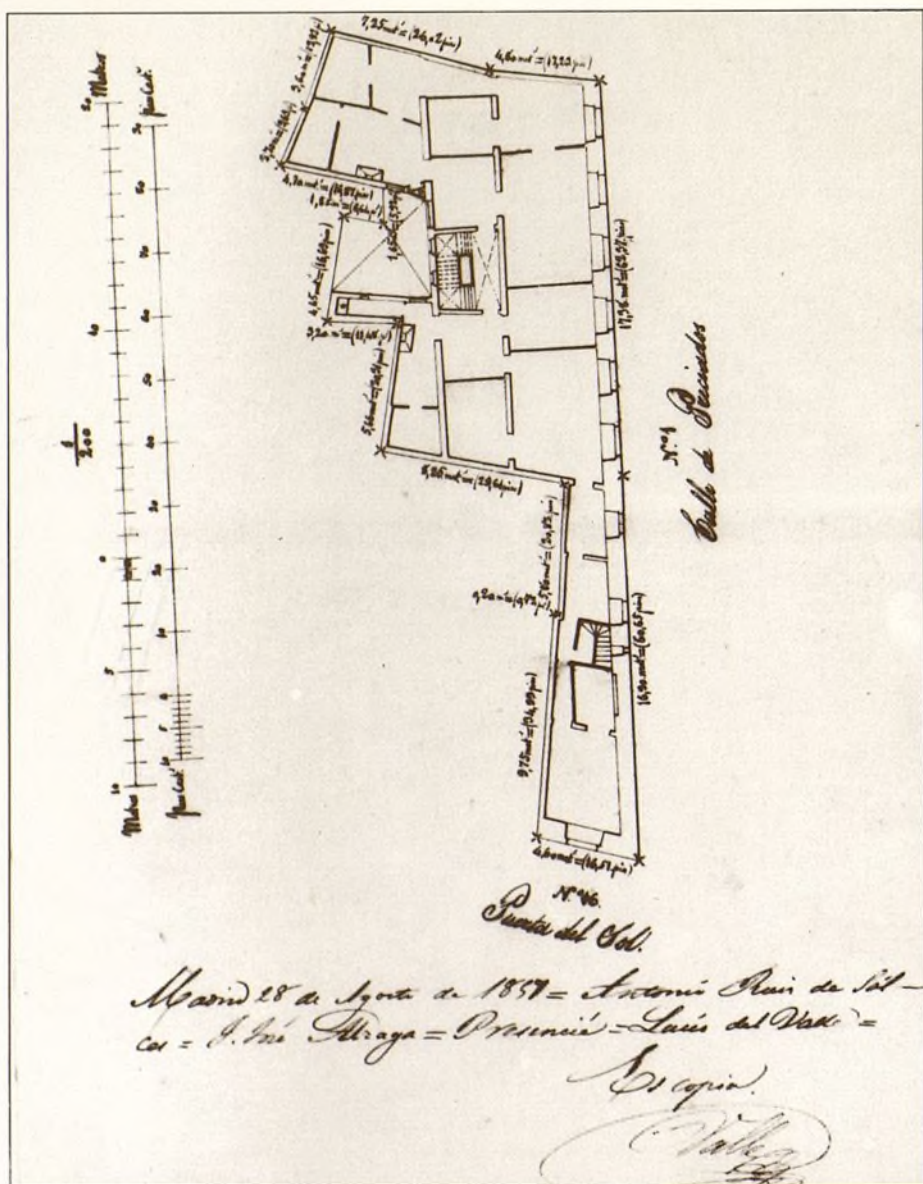

7.—Levantamiento de la planta del edificio de la Puerta del Sol 16 c/v Preciados 1, realizado con motivo de las expropiaciones A.C.M.E. 9016-5 caja 8285.

*Fachada del Pasaje que se proyecta construir desde la Calle de Espoz y Mina a la de Victoria: realizada por la Comisión con el nº 17 nuevo y con la licencia con el nº 10 nuevo de 1846. Arquitecto del Sr. D. Antonio Corch y Santandreu.*

*Fachada a la Calle de la Victoria.*

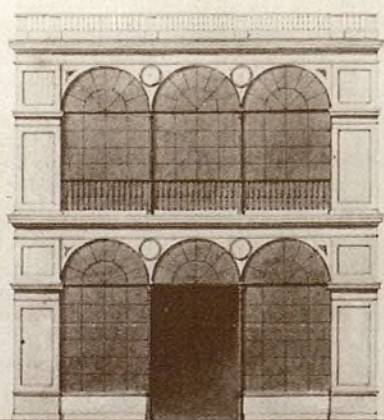

*Fachada a la Calle de Espoz y Mina.*

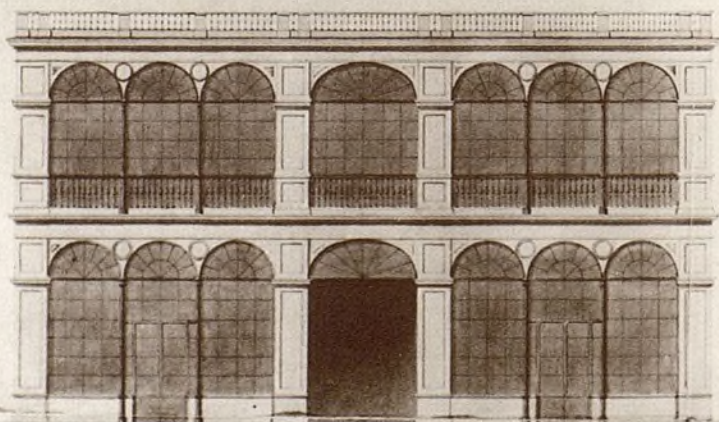

*Scale de pies Castellanos.*

*Anibal Alvarez*

8.—Anibal Alvarez Bouquel. Alzado del proyecto de pasaje comercial en la calle de Espoz y Mina 17 c/f Victoria 10. 1846. A.S.A. 4-48-75.

Alzados de una casa que se ha de construir de nueva planta en la Calle angosta de Majaderitos  
que linda a la de Espoz y Mina situada por la P. con la n.º 11 y P.º 117.º del plano de el Sr. D.  
D. D.º. Alvarez Bouquel.

*Indicada a la Calle de Espoz y Mina nº 11*



*Indicada a la Calle angosta de Majaderitos.*



*Plano de por Castellano*

*Anibal Alvarez*

9.—Anibal Alvarez Bouquel. Alzado del edificio de la calle Espoz y Mina c/v Cádiz (antes Angosta de Majaderitos). 1846. A.S.A. 4-47-112.

*Plano de fachada para la casa n.º 1347,  
Calle de Carretas*

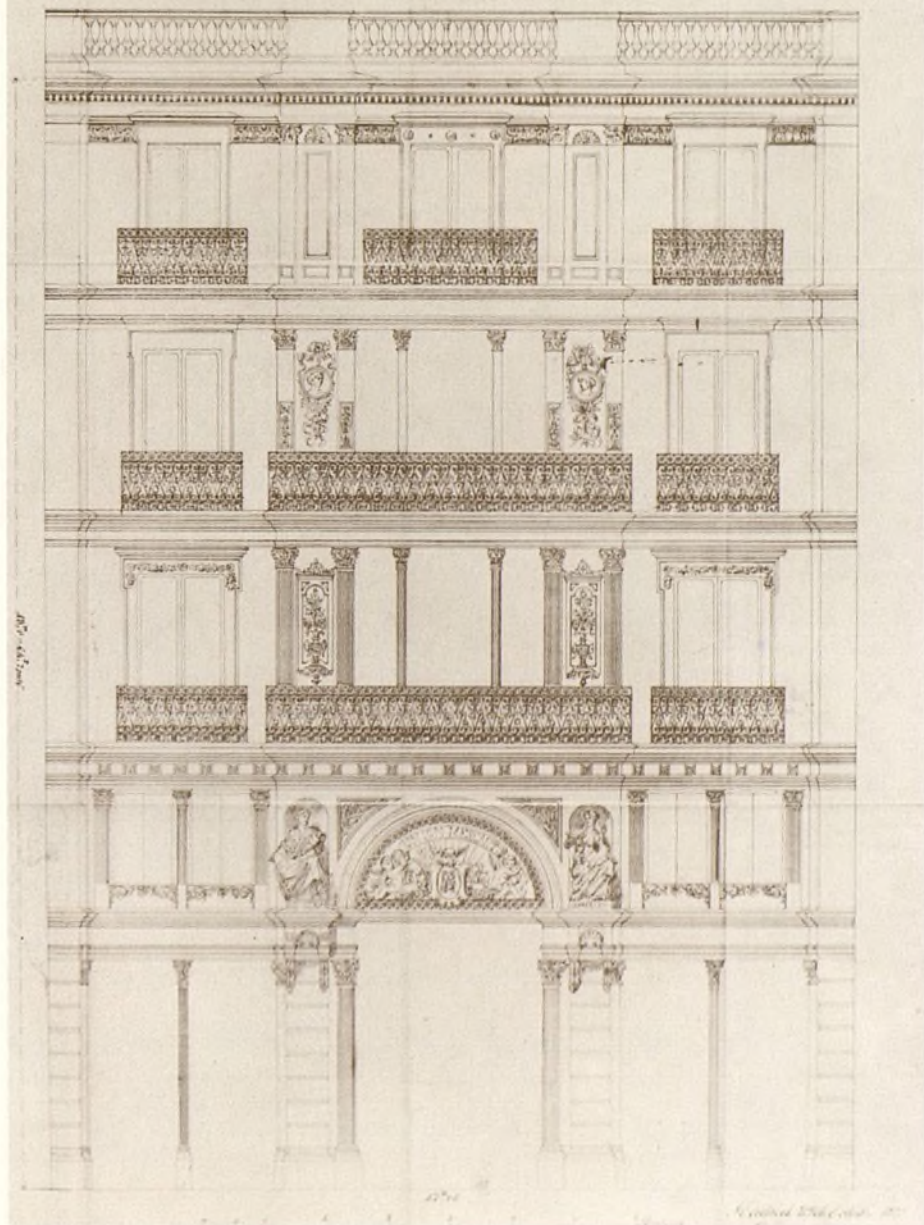

9

10.—Francisco de Cubas (marqués de Cubas). Alzado del Pasaje Comercial de la Unión Mercantil en la Calle Carretas 13 e/f Cádiz. 1877. A.S.A. 5-404-73.





PLANO de las mejoras proyectadas en la PUERTA DEL SOL.

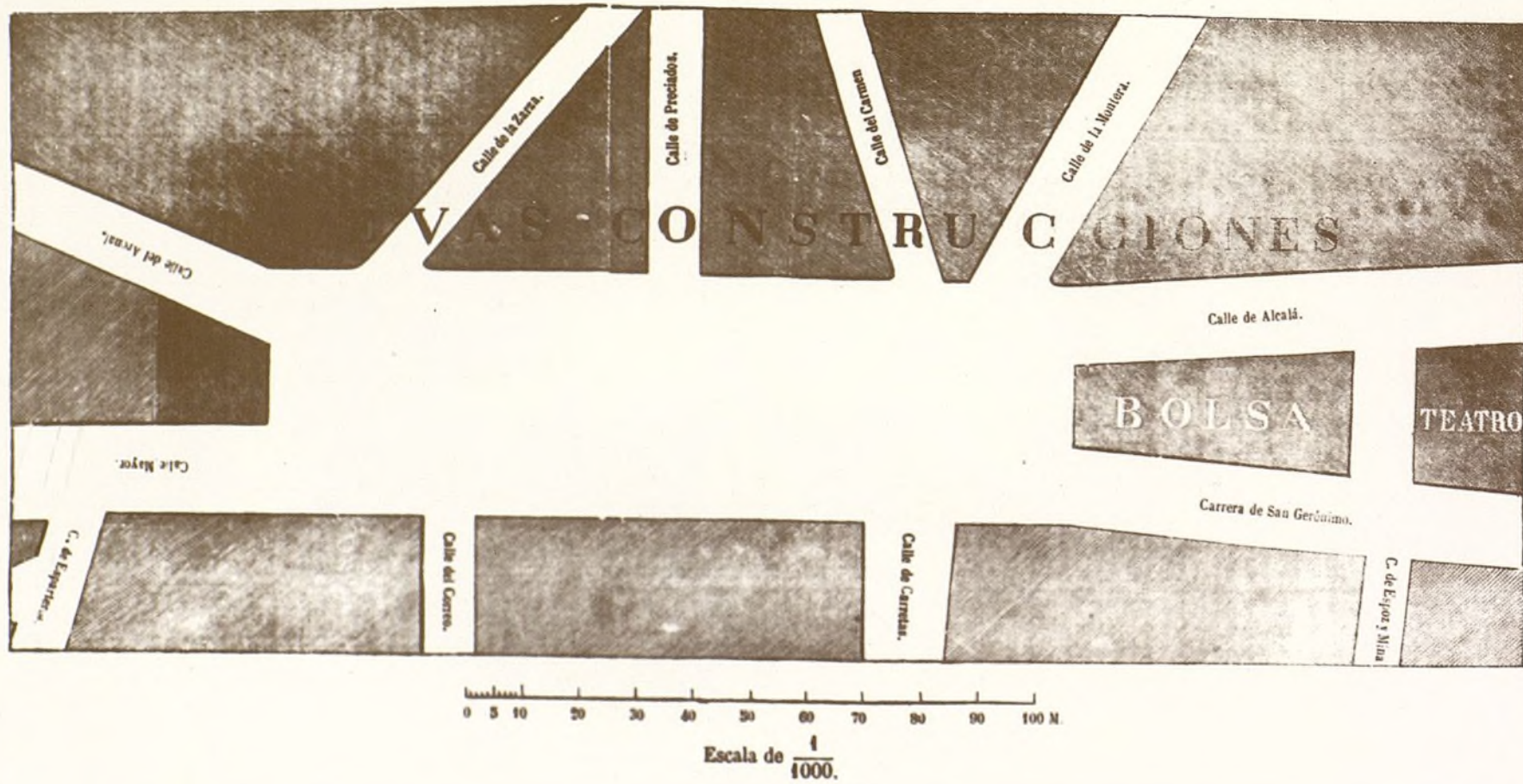

12

13.—Pedro Tomé. Proyecto para la Puerta del Sol de los Condes de Hamal y Mamby, publicado en «La Ilustración, periódico universal». 1855.

# PLANO DEL PROYECTO NÚMERO 1.

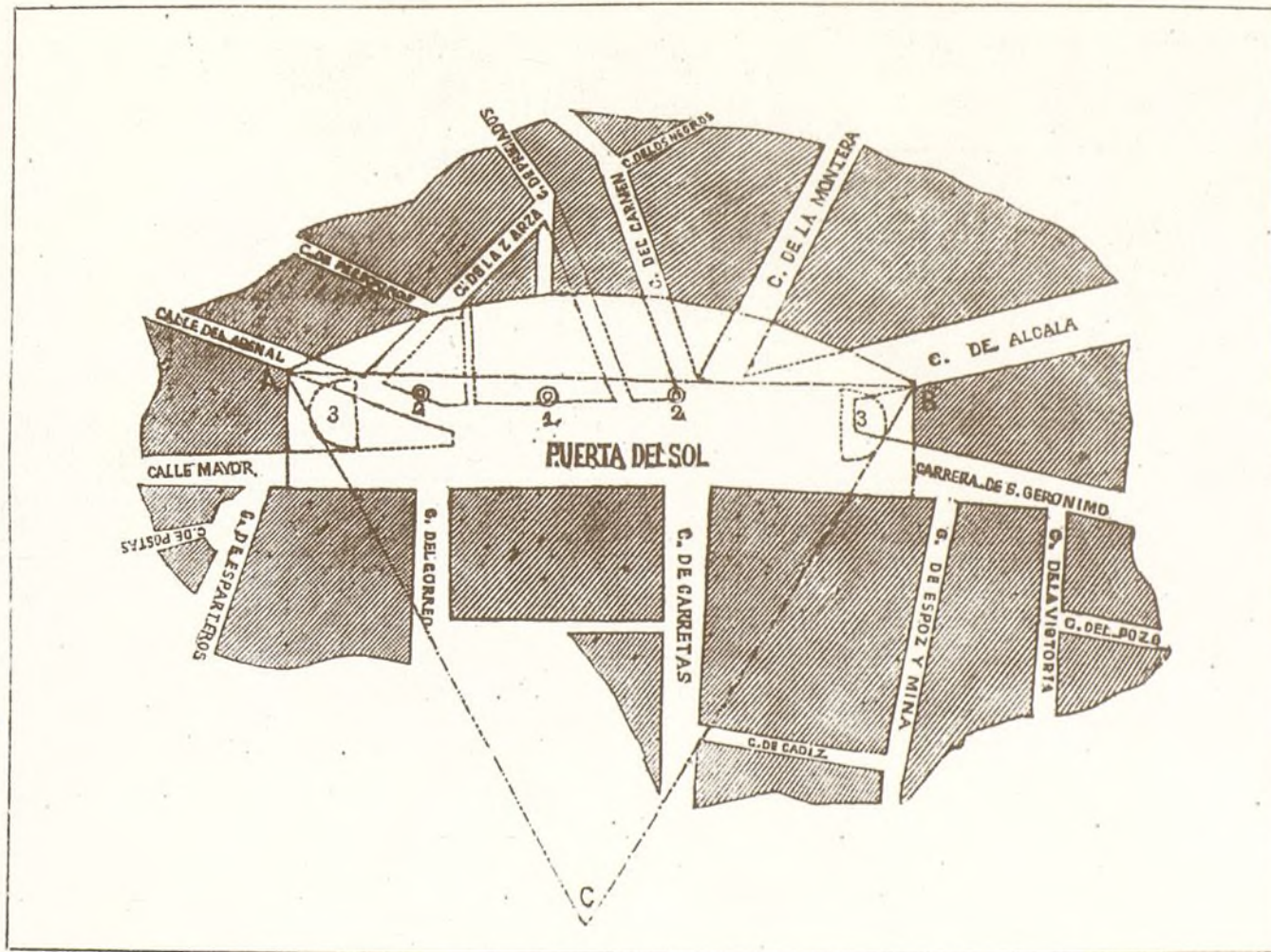

Número 1.—Punto destinado para erigir una estatua.—2. Sitios en que deben colocarse dos farolas.—3. Semicirculos para resguardarse del paso de los carruajes.—A B. Cuerda del arco del círculo.—C. Su centro.

14.—Francisco Sánchez. Proyecto para la Puerta del Sol, publicado en «La Ilustración, periódico universal». 1855.







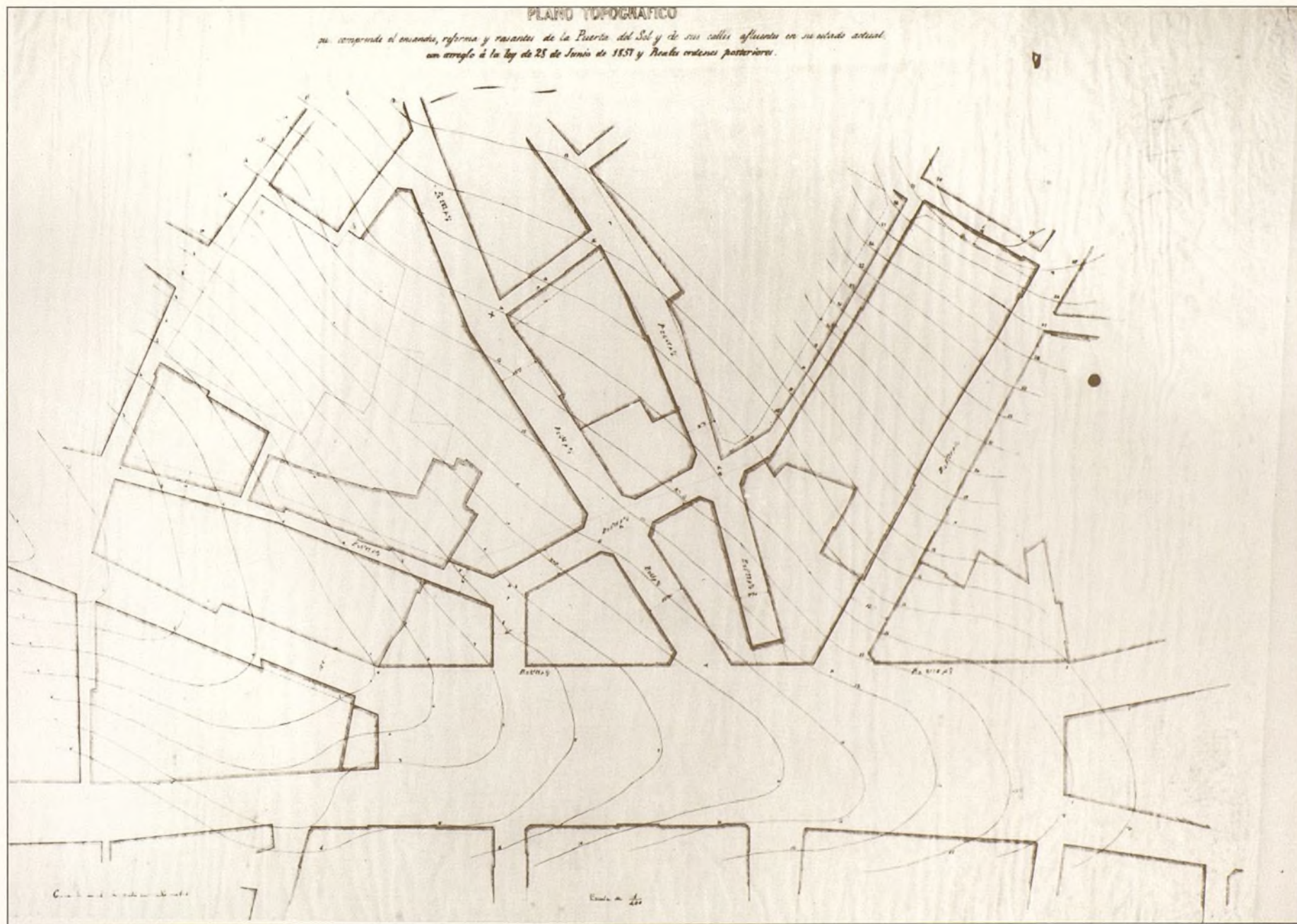

18.—Sin autor (Lucio del Valle). Plano topográfico de la Puerta del Sol que comprende el ensanche, reforma y rasantes en su estado actual con arreglo a la Ley de 28 de junio 1857 y R.O. posteriores. Sin fecha (1858) A.C.M.E. plano 287.







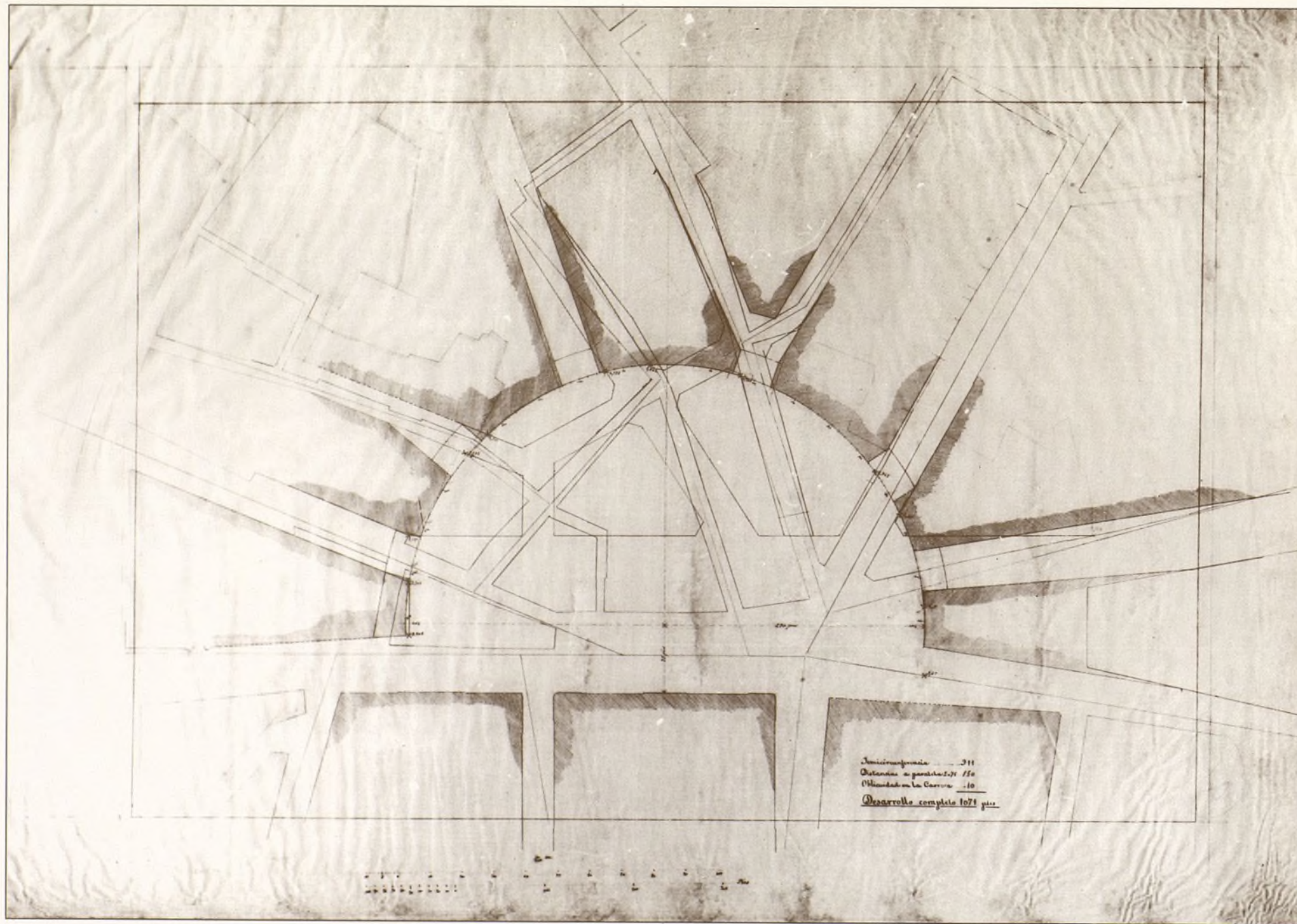

21.—Sin autor (Anibal Alvarez Bouquel). Proyecto de reforma de la Puerta del Sol. Sin fecha (1858). A.C.M.E. plano 92.



## PUERTA DEL SOL

CROQUIS de las alteraciones que pueden introducirse en la traza actual de la misma, formado por una Comisión de la Sección de Arquitectura de la R. Academia de S. Fernando al tenor de la R. Orden de 5. de Junio de 1859.

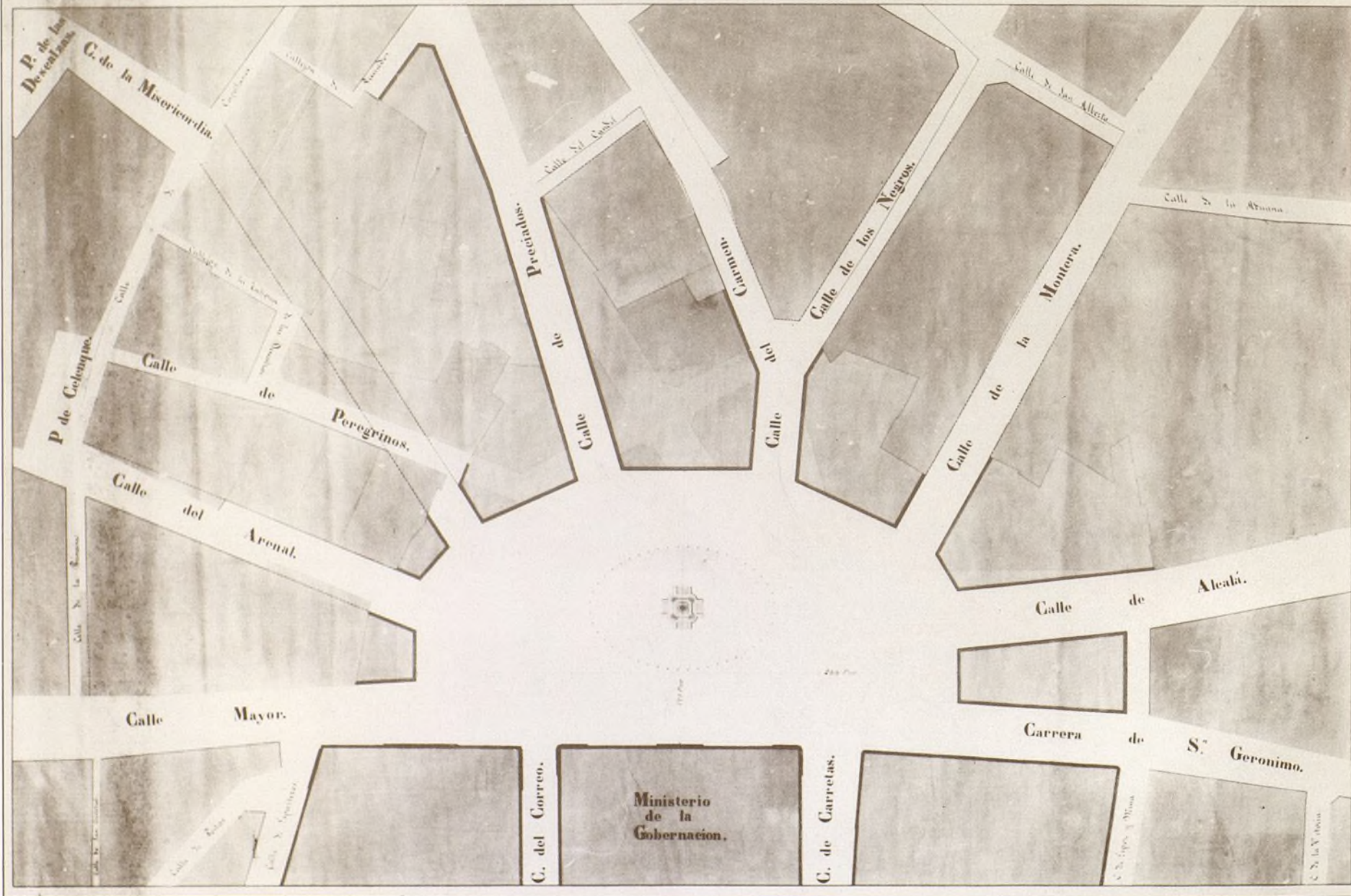

23.—Comisión de la Sección de Arquitectura de la Real Academia de San Fernando. Croquis de las alteraciones que pueden introducirse en el trazado actual de la Puerta del Sol a tenor de la R.O. de 3 junio 1859. A.C.M.E. plano 92, leg. 9088-2.

# PLANO GENERAL

DE LA NUEVA PLAZA DE LA PUERTA DEL SOL Y SUS CALLES AFLUENTES.

SEGUN EL PROYECTO PRESENTADO POR LA DIRECCION FACULTATIVA DE LAS OBRAS Y APROBADO POR REAL ORDEN DE 15 DE AGOSTO DE 1859.



24.—Antonio Ruiz de Salces. Plano de distribución de farolas del plano general de la nueva plaza de la puerta del Sol. Aprobado por R.O. 15 agosto 1859. 1861. A.C.M.E. leg. 9025, caja 8366.

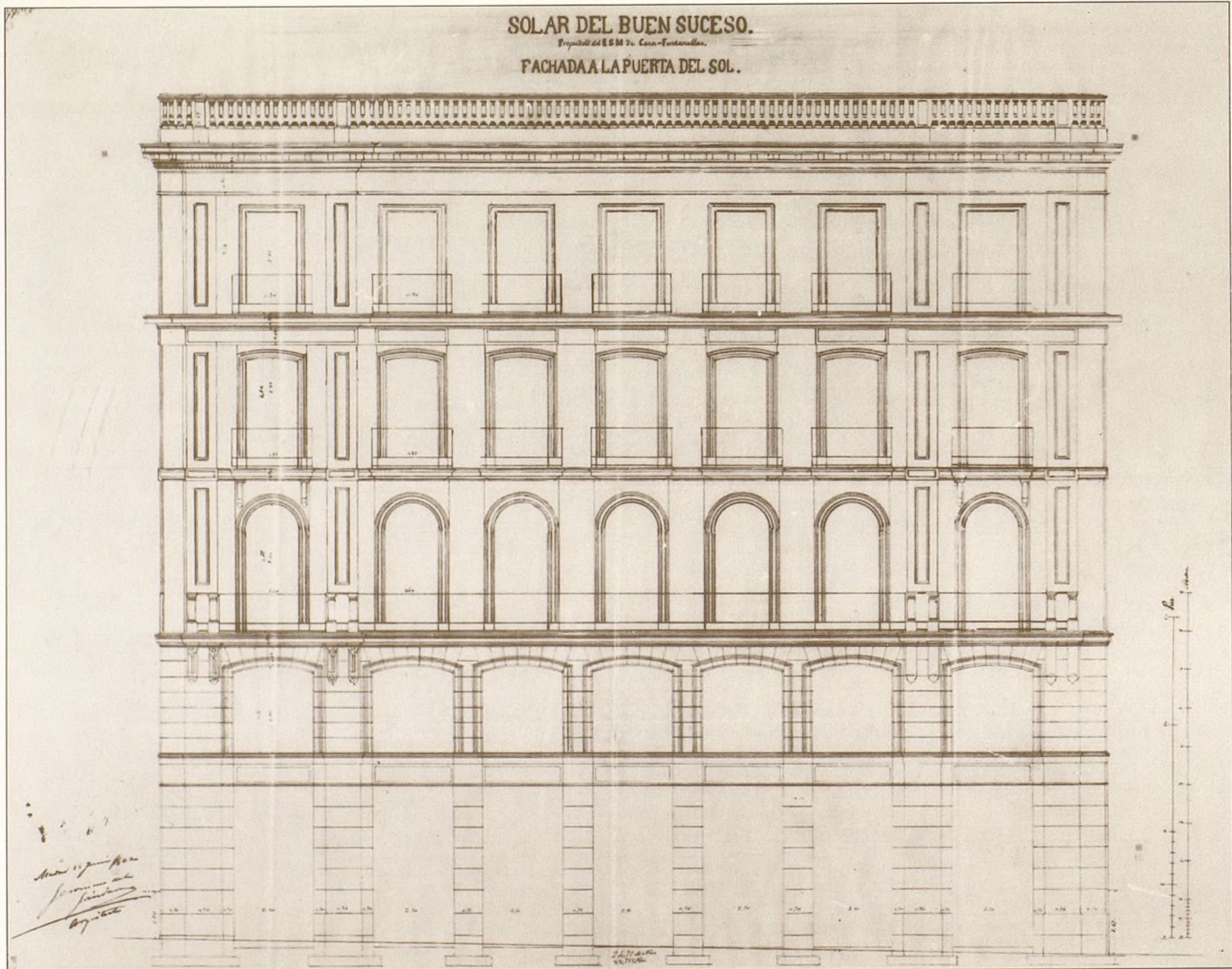

25.—Jerónimo de la Gándara. Alzado del edificio de Puerta del Sol 1 c/v Alcalá 2 y Carrera de San Jerónimo 1. 1862. A.C.M.E. 9009-1, caja 8278.

Ayuntamiento de Madrid

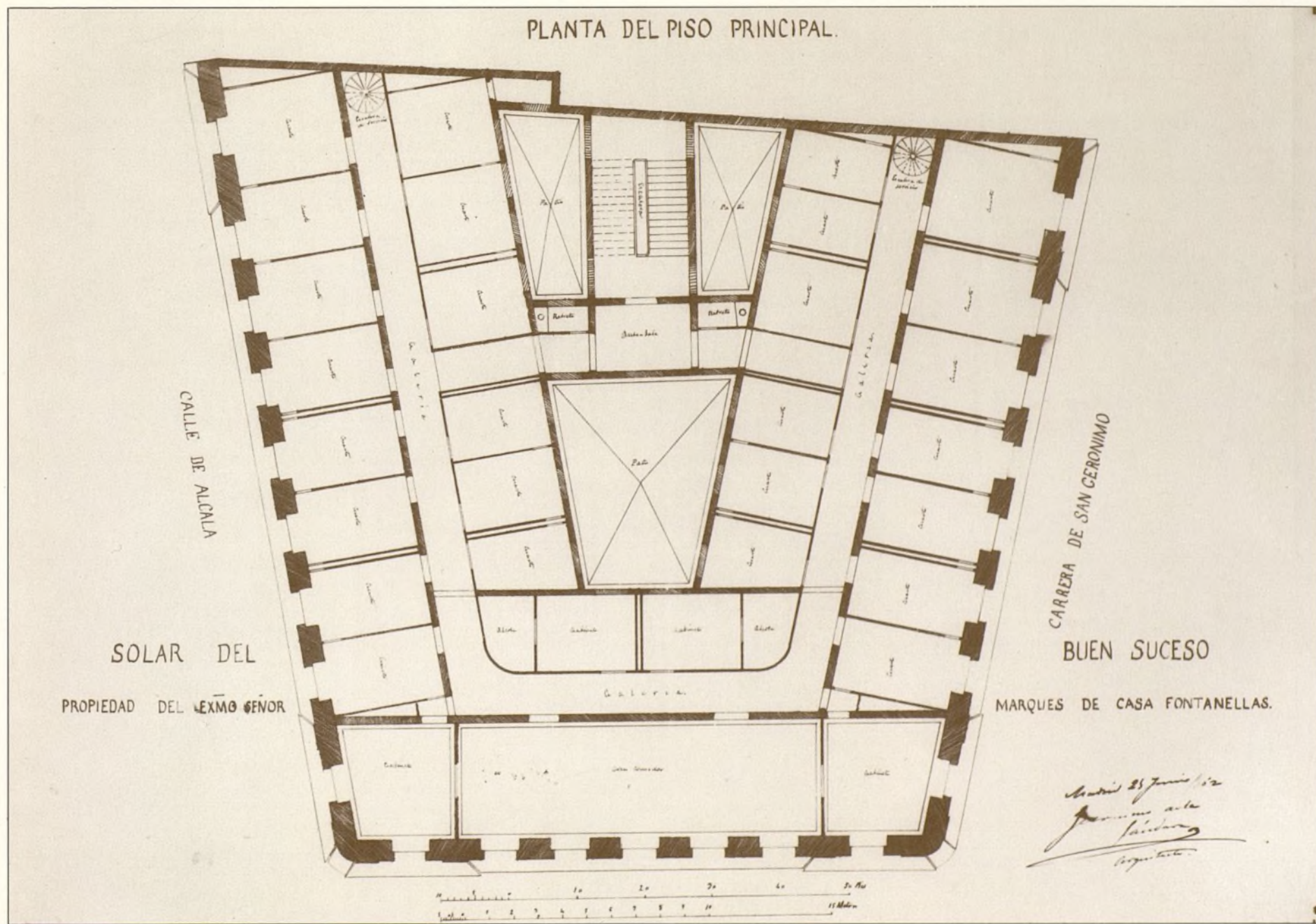

26.—Jerónimo de la Gándara. Planta del edificio de Puerta del Sol 1 c/v Alcalá 2 y Carrera de San Jerónimo 1. 1862. A.C.M.E. 9009-1, caja 8278.



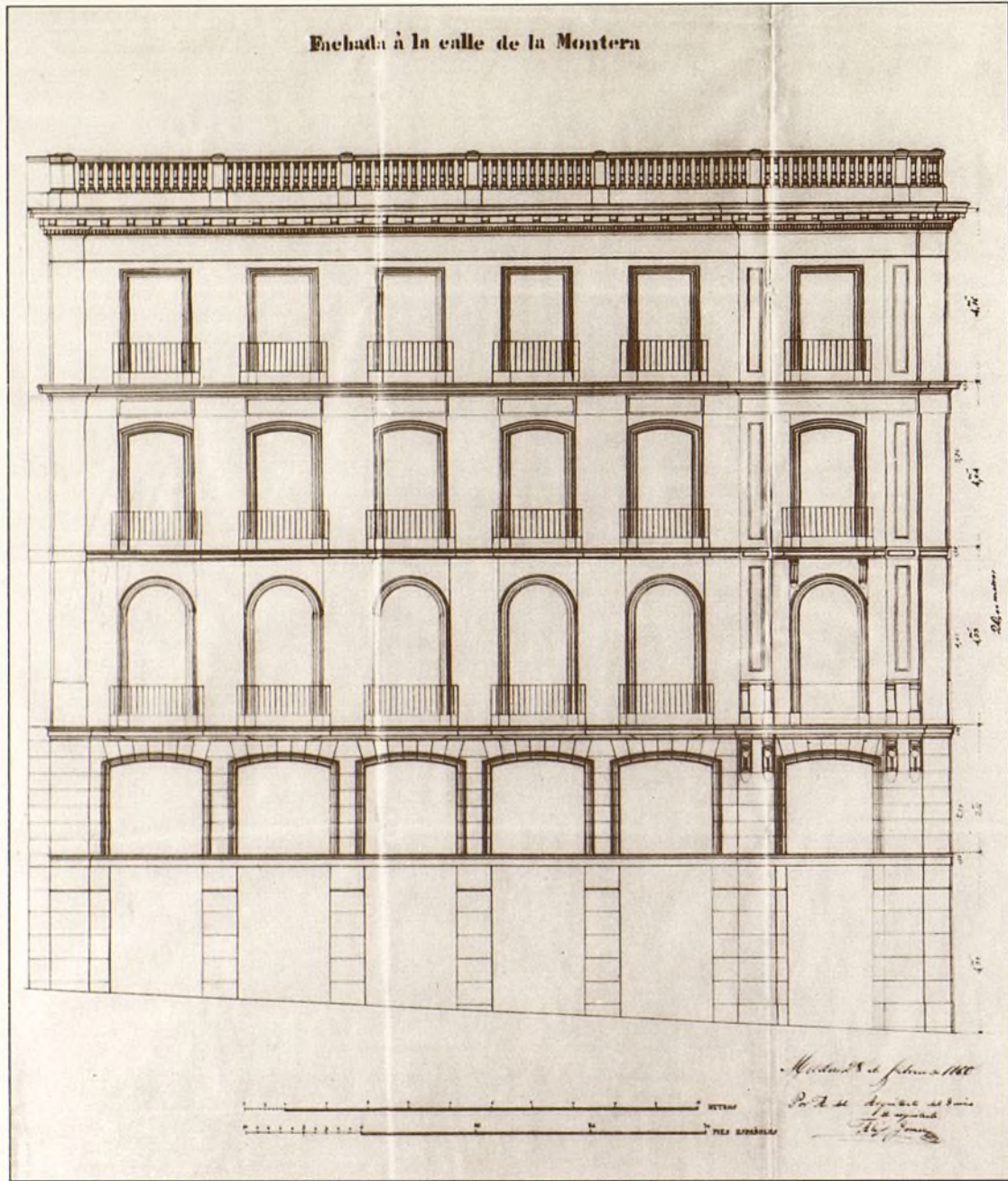

27.—Alejo Gómez. Alzado del edificio de Puerta del Sol 13 c/v Montera 2 (solar B). 1860. A.C.M.E. 9009-1, caja 8278.

OBRAS DE LA PUERTA DEL SOL.

Solar = C =  
Casa de D.<sup>o</sup> Antonio Maltrana.

planta principal.

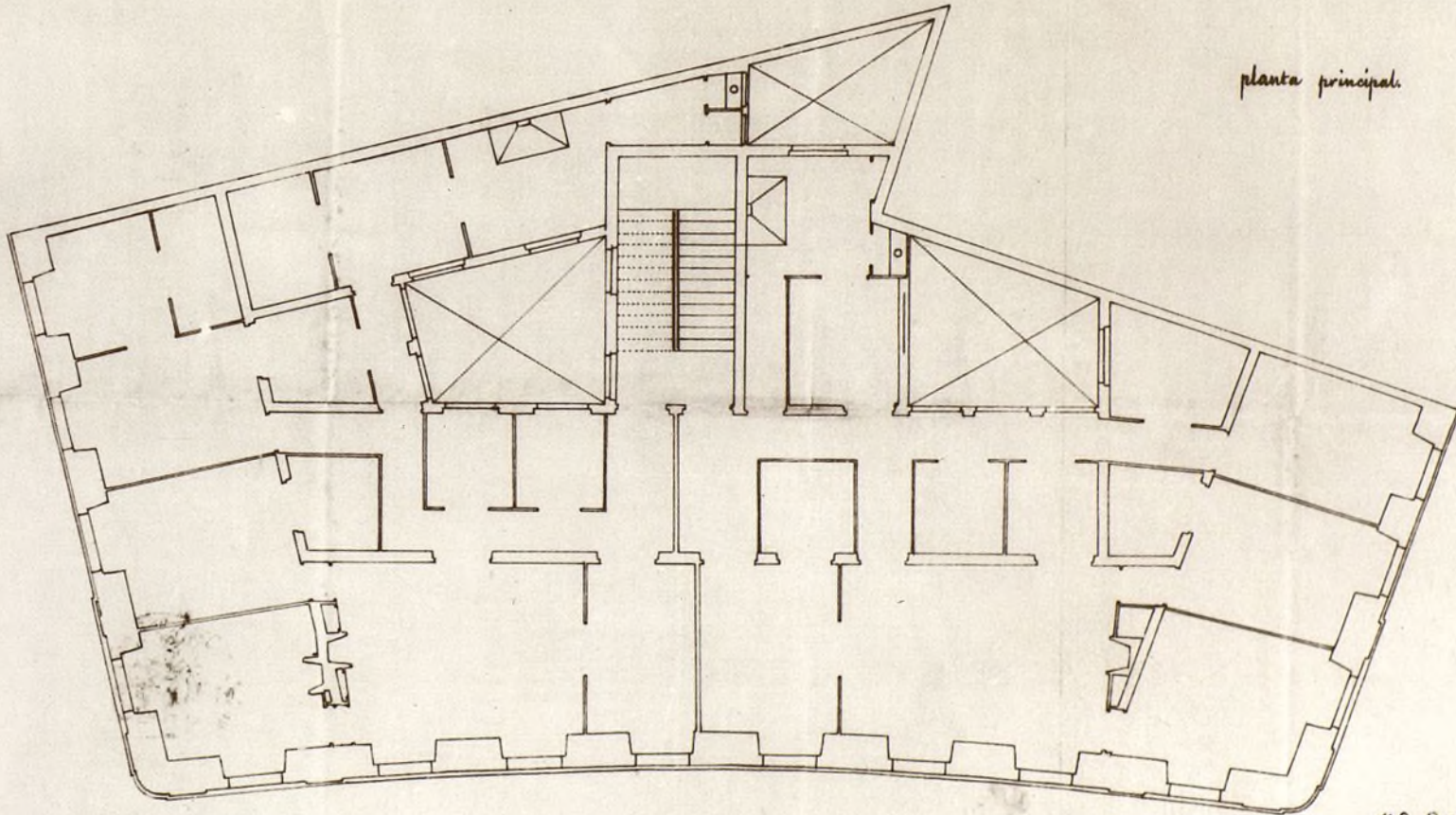

Madrid 20 de febrero de 1860.  
Cirilo Ulibarri =

= El copia =

Conforme  
Por el Sr. D. D. Simón  
El Sr. D. D. Simón  
Antonio de los Angeles

Aprobado por Real orden de Hde  
Madrid d. 1860.



28.—Cirilo Ulibarri. Planta del edificio de Puerta del Sol 12 c/v Montera 1 y Carmen 2 (solar C). 1860. A.C.M.E. 9009-1, caja 8278.

28

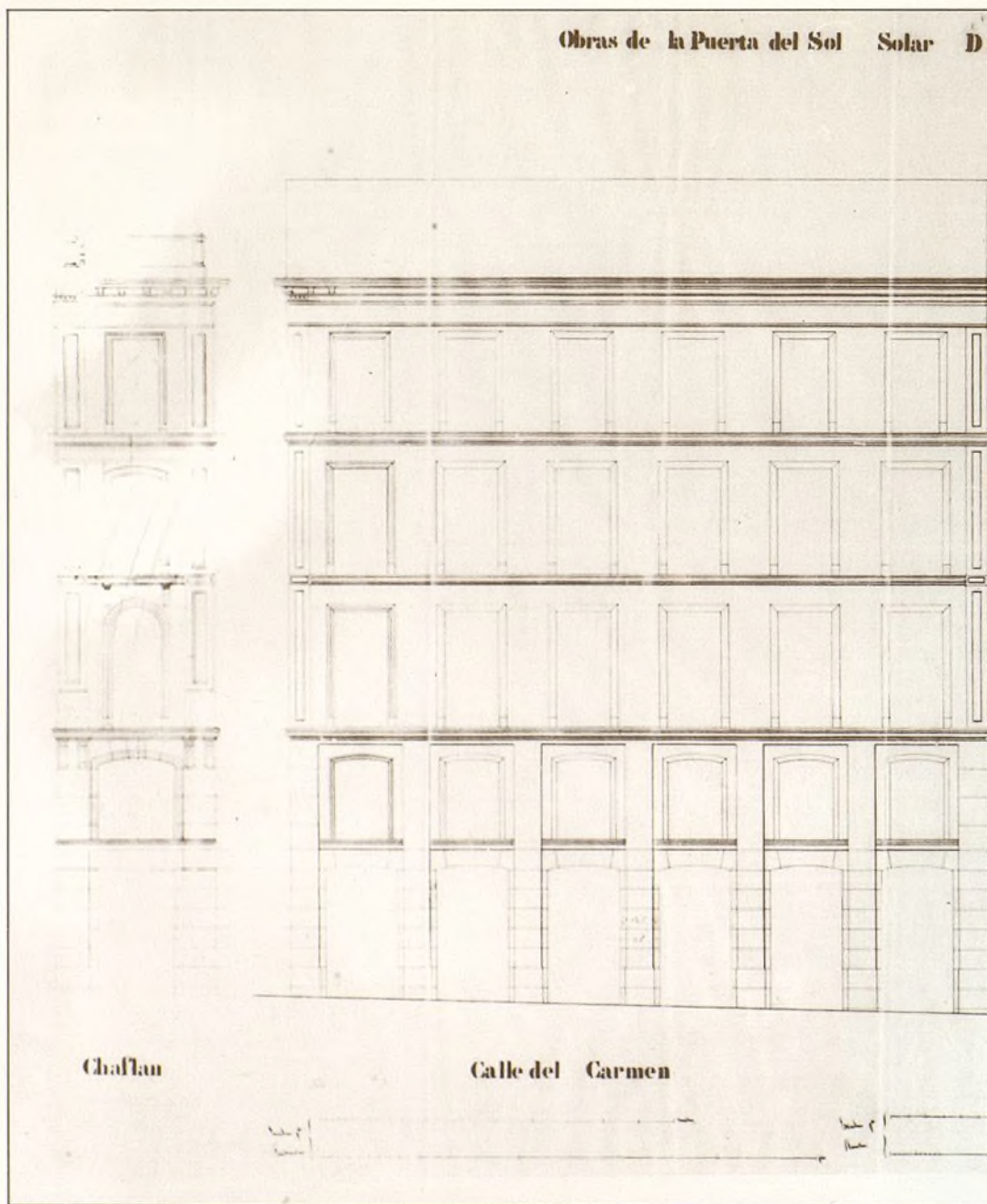

29.—Juan Morán Lavandera. Planta y alzado del edificio de Carmen 4 c/v Tetuán 18 (solar D). 1860. A.C.M.E. 9009-1, caja 8278.

# Planta del piso Principal

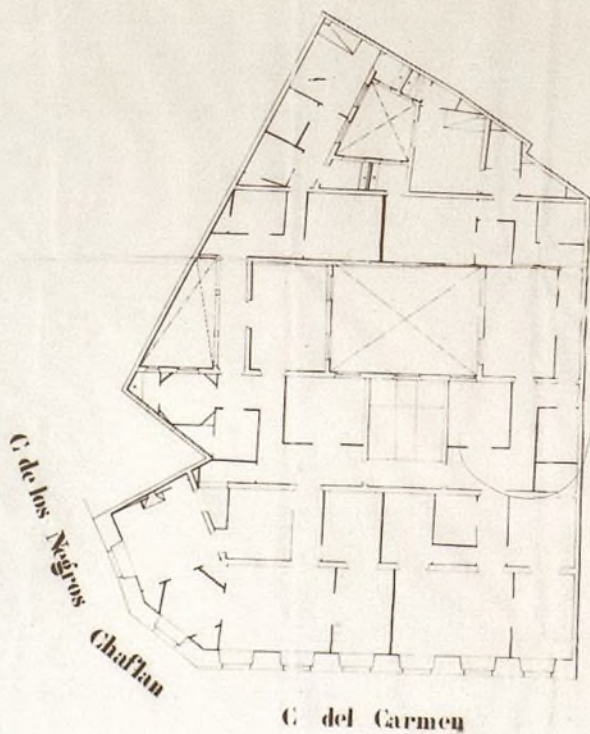

## Nota

Este plano ha sido levantado  
por el Sr. Arquitecto D. Juan  
de los Rios y ha sido aprobado  
por el Sr. Alcalde D. Juan de  
los Rios en el Ayuntamiento de  
Madrid a 10 de Mayo de 1864.



*Plano de la planta principal  
del edificio de la casa de  
D. Juan de los Rios y de los Rios*

## Solares E y F

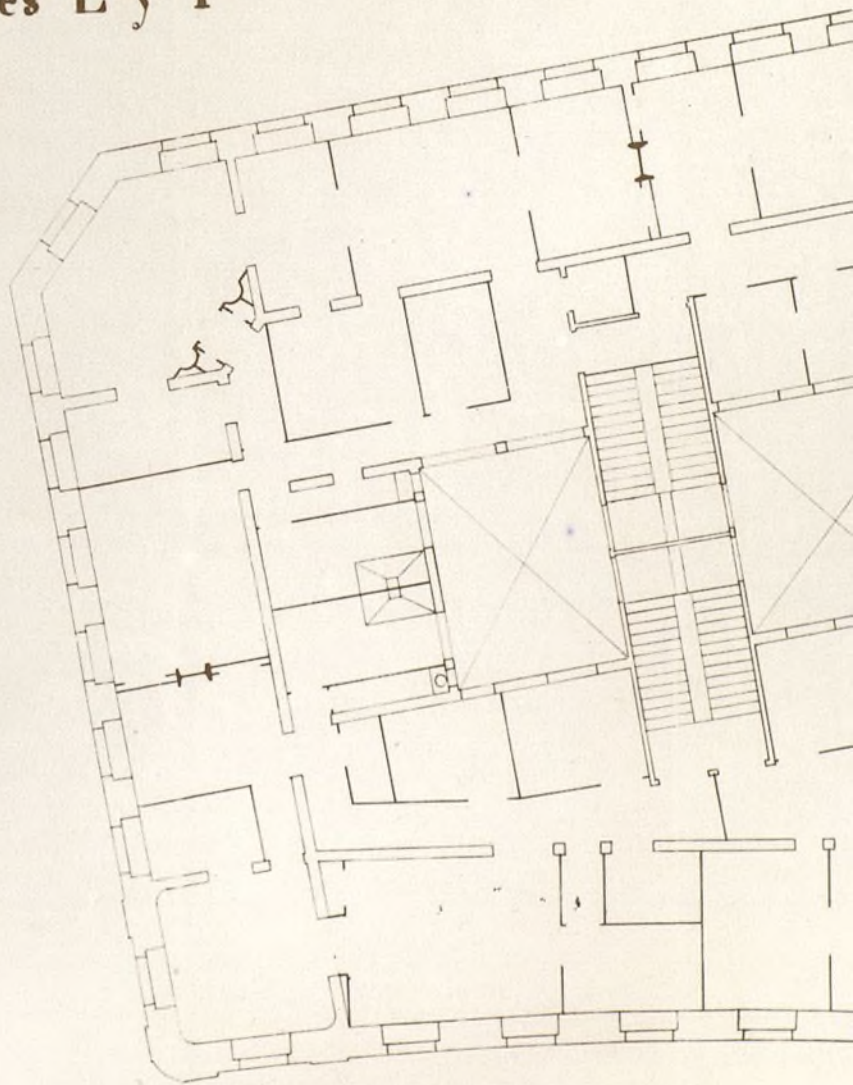

30.—Francisco de Cubas. Planta del edificio de Puerta del Sol 11 c/v Carmen 1, Tetuán 16 y Preciados 2 (solares E y F). 1860. A.C.M.E. 9066, caja 8368.

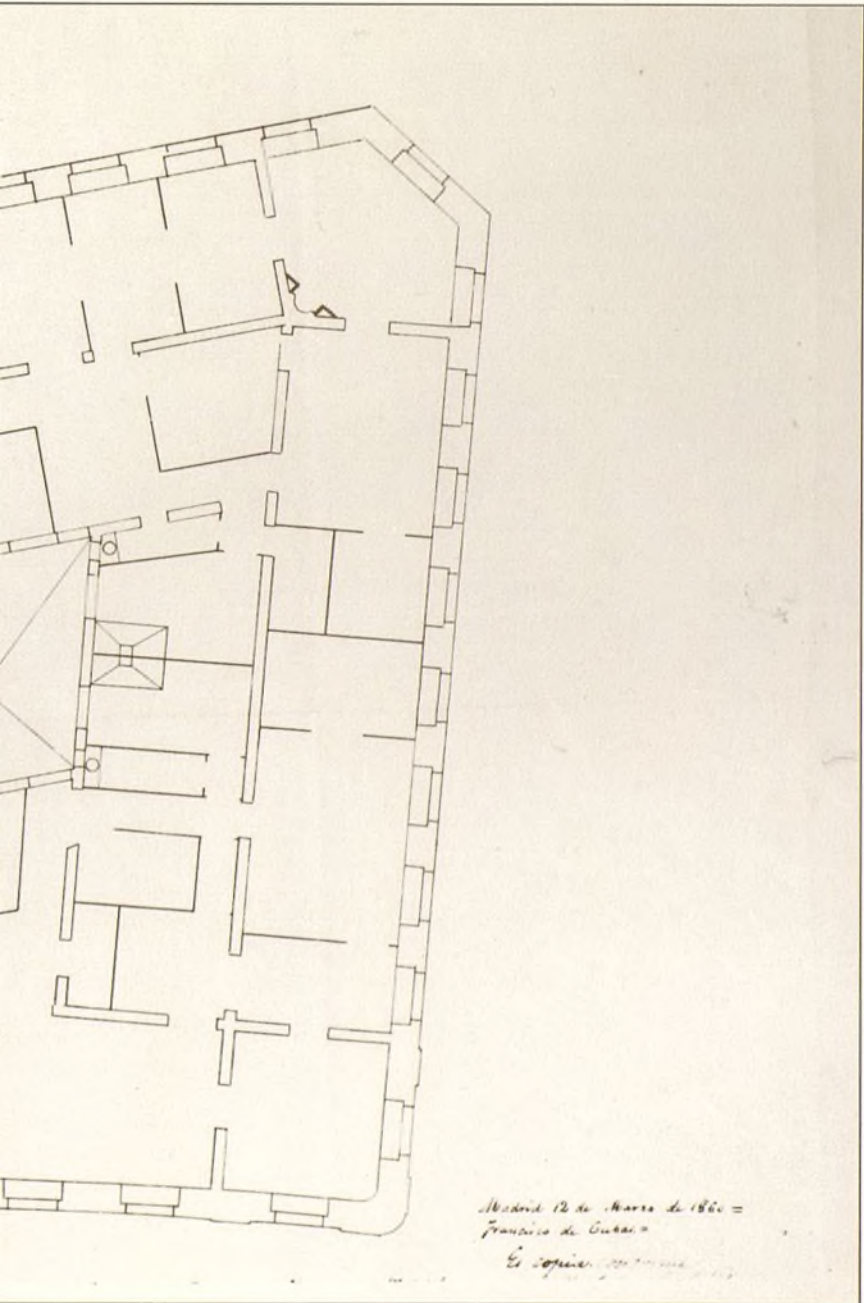

29

Madrid 12 de Mayo de 1860 =  
Francisco de Guebara  
El Arquitecto

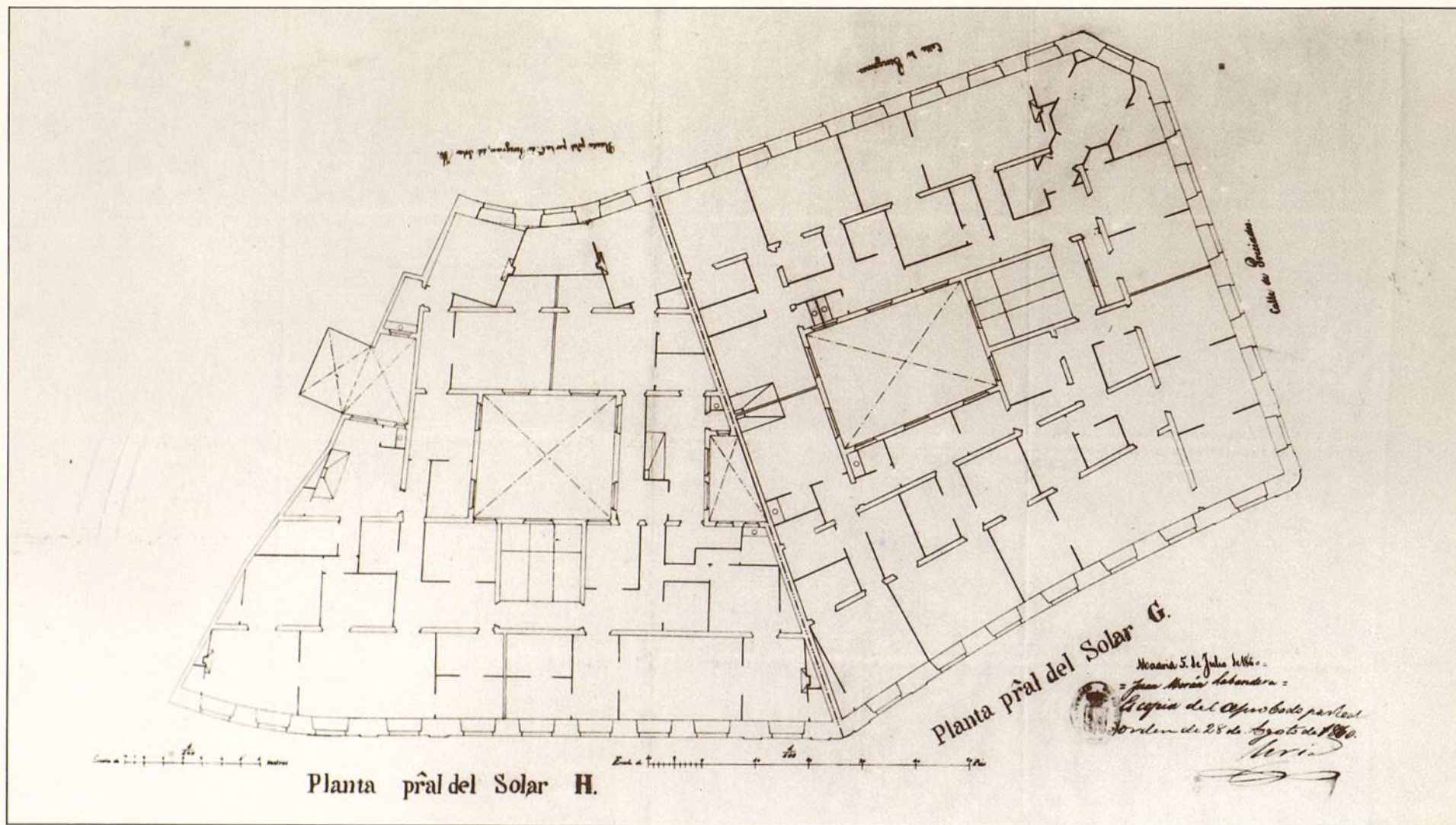

31.—Juan Morán Lavandera. Planta del edificio de Puerta del Sol 9 y 11 c/v Preciados 1 y Tetuán 12 y 14 (solares G y H). 1860. A.C.M.E. 9009-1, caja 8278.

32.—Antonio Ruiz de Salces. Alzado del edificio de Puerta del Sol 8 c/v Mayor 2 y Arenal 1 (solar I). 1861. A.C.M.E. 9009-1, caja 8278.

Solar I  
**Casa del S. D. Juan. M. Manzanedo.**

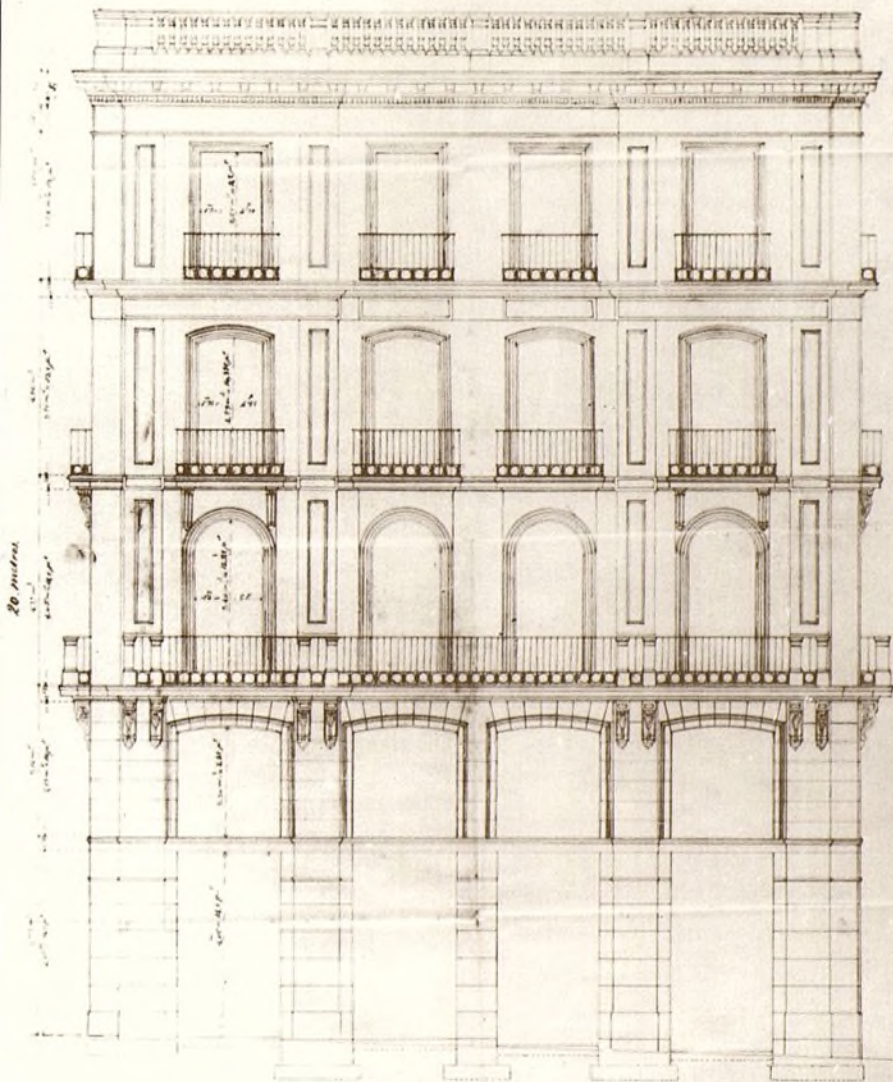

**Puerta del Sol.**

*M. Man. 22. a. Febrero 1841  
 Antonio Manzanedo del Solar  
 A. G. G.*

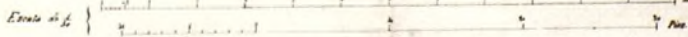

33.—Antonio Ruiz de Salces. Planta del edificio de Puerta del Sol 8 c/v Mayor 2 y Arenal 1 (solar I). 1861. A.C.M.E. 9009-1, caja 8278.

32

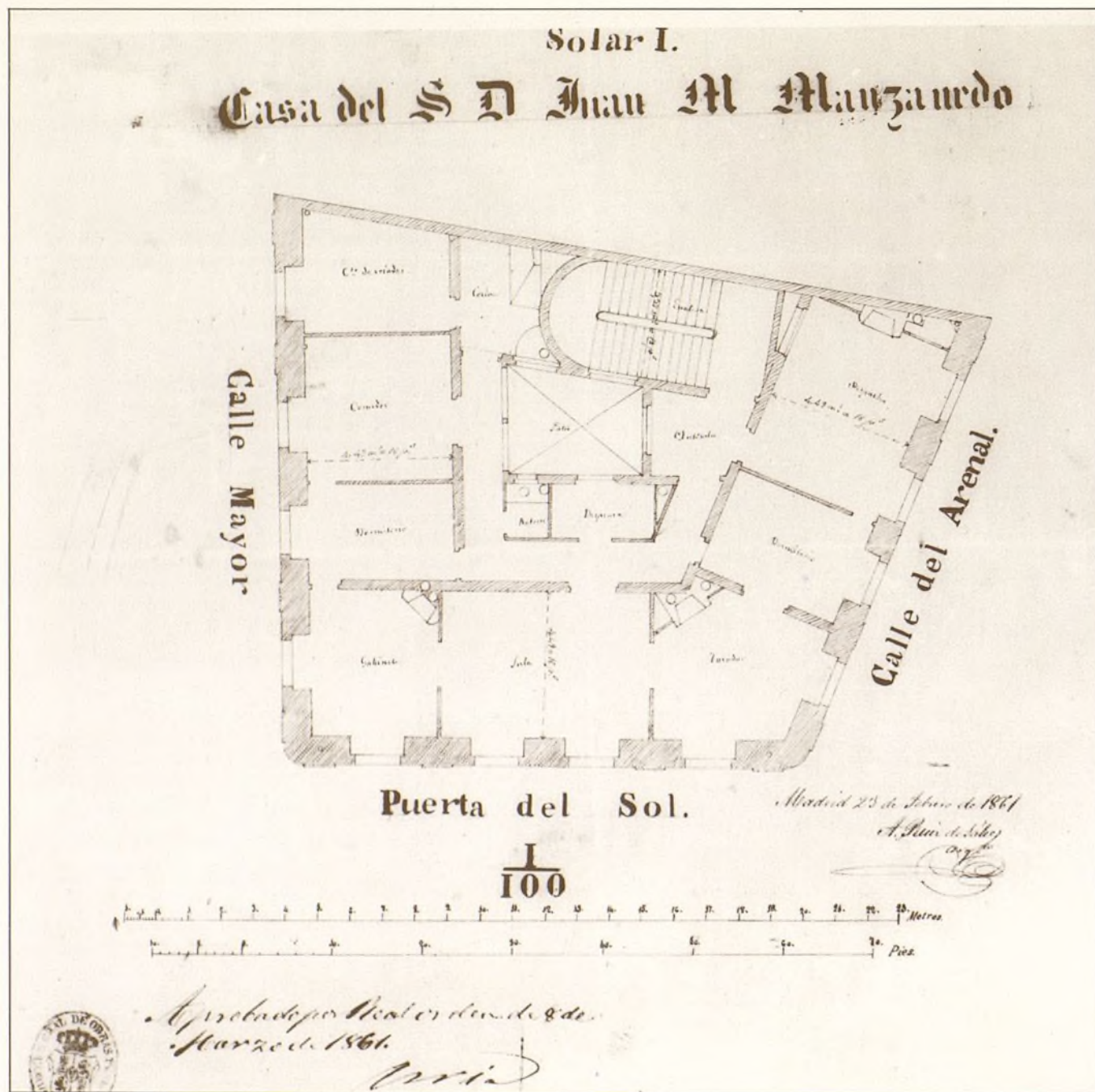

PLANTA PRINCIPAL Solar J.

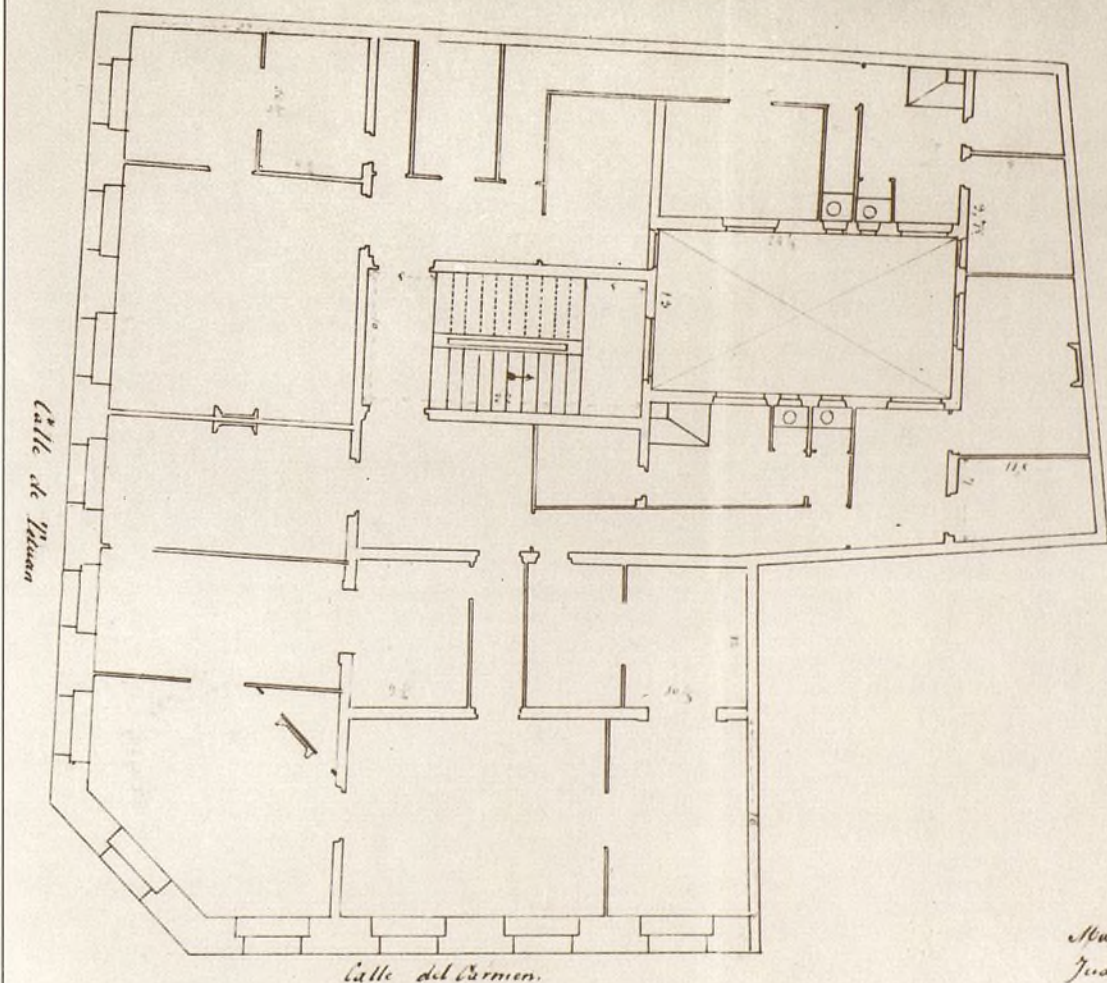

Calle de Herrerías

Calle del Carmen.

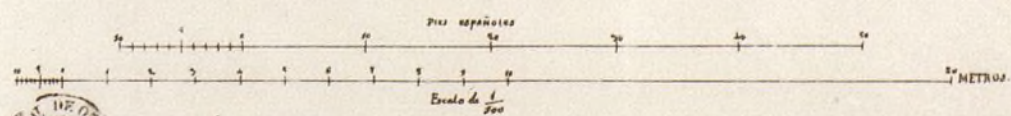

Expedido por Real orden de 11 de febrero de 1860  
 Uria

Madrid 20 de Diciembre de 1859 =  
 Juan Bautista Peyronet =  
 = Es copia =

Conforme  
 P. J. del S. J. D. D. D.  
 El Arquitecto D. J. D. D.  
 Antonio Quiroga Salas

34.—Juan Bautista Peyronnet. Alzado del edificio en Carmen 3 c/v Tetuán 19 (solar J). 1859. A.C.M.E. 9009-1, caja 8278.



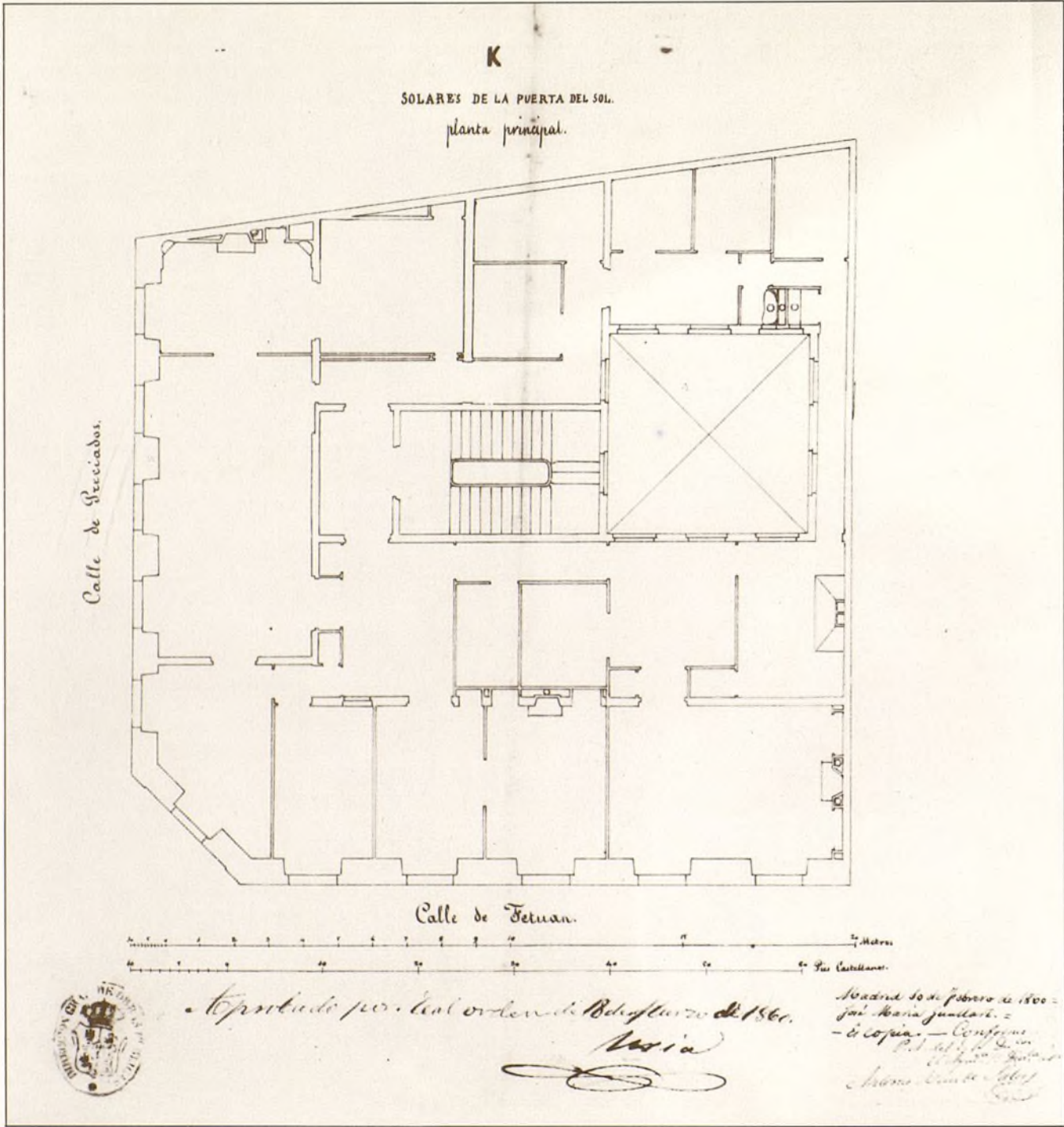

35.—José María Guallart. Planta del edificio de Preciados 17 c/v Tetuán 4 (solar K). 1860. A.C.M.E. 9009-1, caja 8278 y 9067-5, caja 8368.

PLANTA PRINCIPAL.

de la casa que se ha de construir en el Solar L. propia  
del Sr D.<sup>o</sup> Guillermo Rolland.

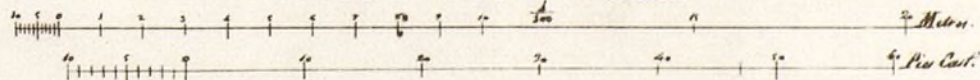
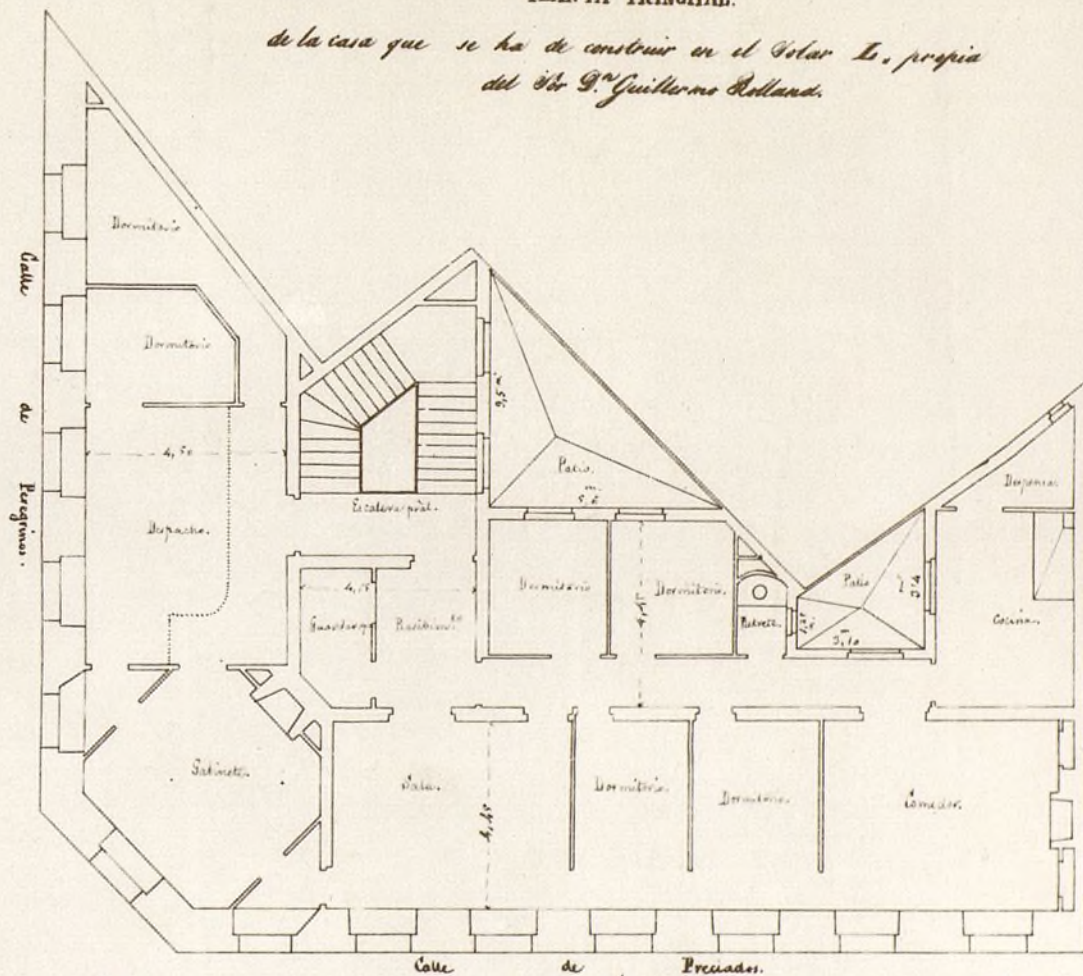

Aprobado por Real orden de  
6 de Mayo de 1860

Uria



Madrid 18 de Abril de 1860 = Por orden me da  
del Arquitecto encargado por el dueño =  
Joa. Ramon de Eguia - Sr. de D.<sup>o</sup> =

Es copia conforma  
P. del E. J. D.  
El Arquitecto J. Ramon de Eguia  
Antonio Maria de Salas

36.—José Ramón de Eguía, maestro de obras. Planta del edificio de Preciados c/v Tetuán (solar I). 1860. A.C.M.E. 9009-1, caja 8278 y 9067-5, caja 8368.

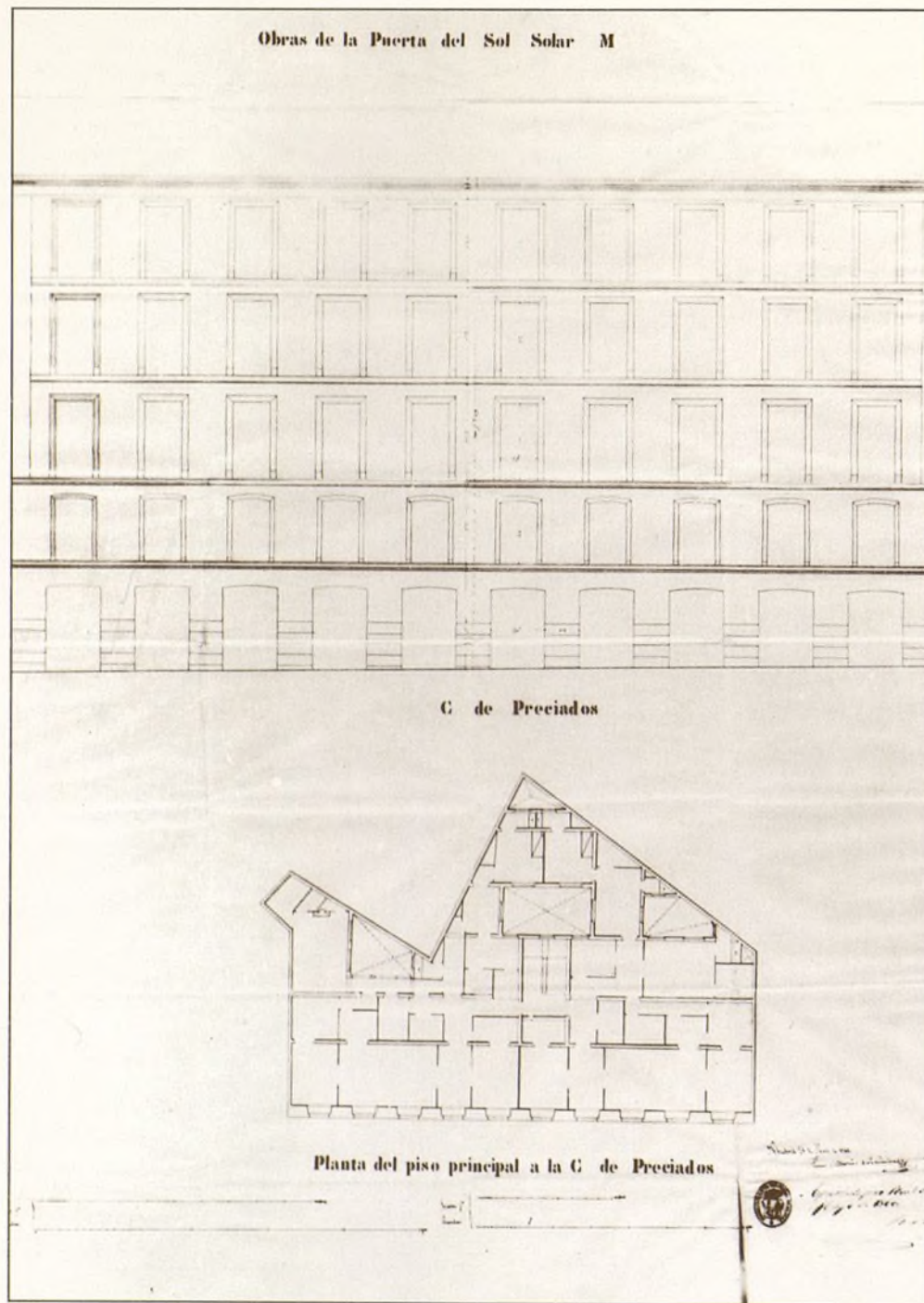

37.—Juan Morán Lavandera. Planta y alzado del edificio en Preciados (solar M) 1860. A.C.M.E. 9009-1, caja 8278.

Diseño de la fachada de la casa que se piensa edificar en el solar N. sito en la calle de Preciados propio de  
Dr. Pedro y Dr. Francisco Orta.

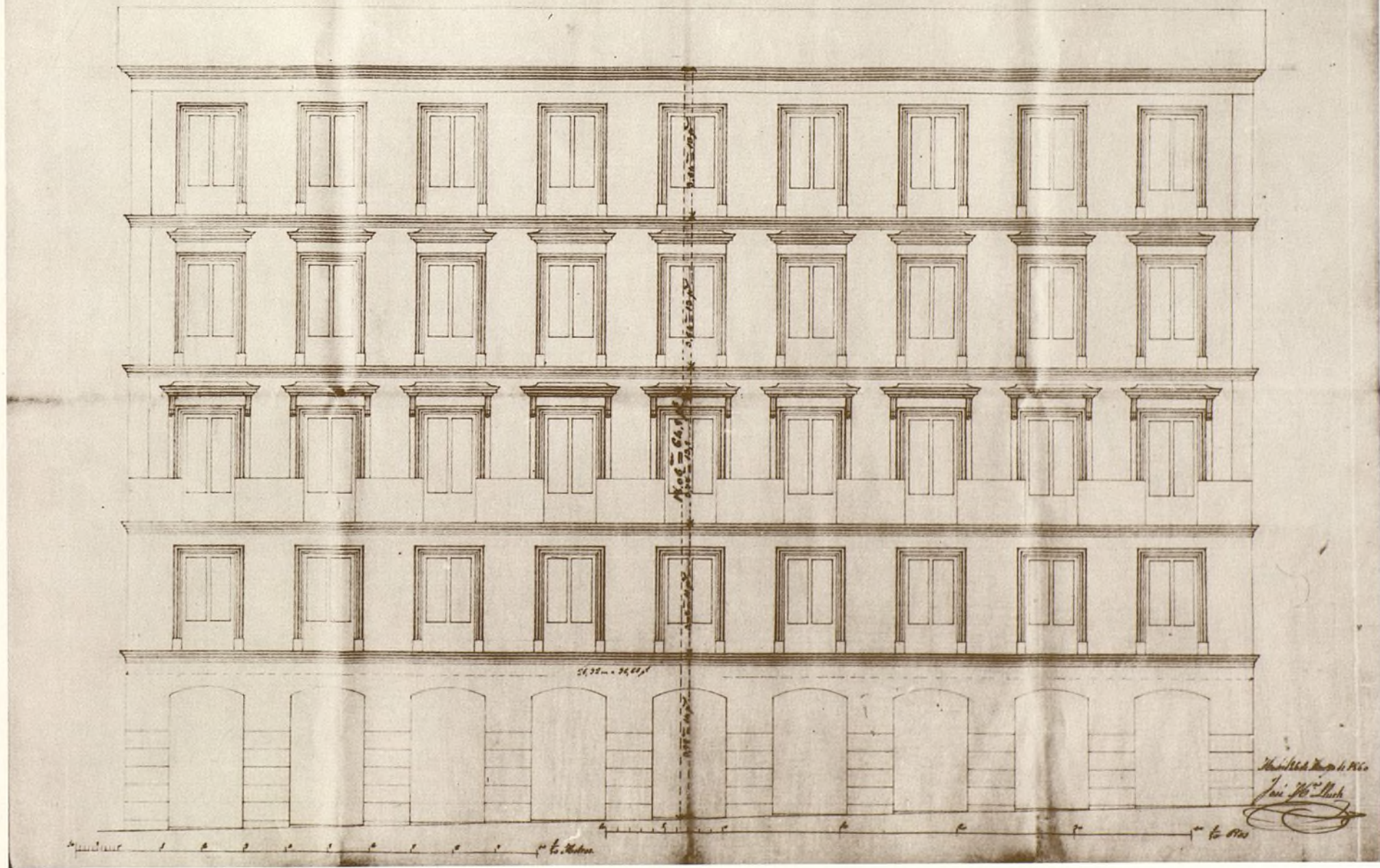

37

38.—José María Lluch. Alzado del edificio en Preciados (solar N). 1860. A.C.M.E. 9009-1, caja 8278 y 9067-5, caja 8368.

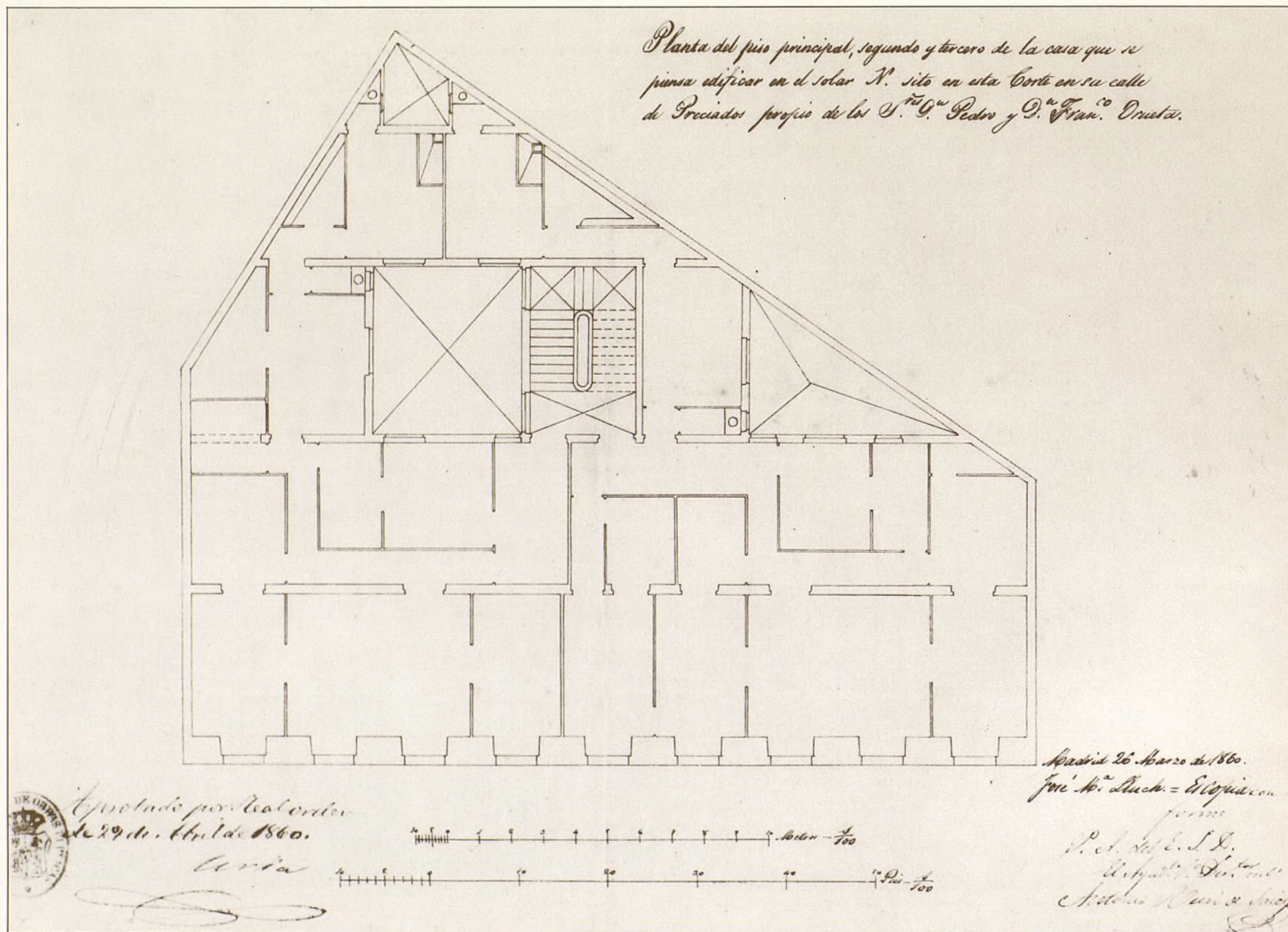

39.—José María Lluch. Planta del edificio en Preciados (solar N). 1860. A.C.M.E. 9009-1, caja 8278 y 9067-5, caja 8368.

Plano de la distribución de la planta principal de la casa que se ha de construir en el solar que en la calle de Preciados, de esta Corte hace esquina al callejón del mismo nombre y está señalada con la letra *P.* perteneciente al Sr. D. Angel de Pereda.

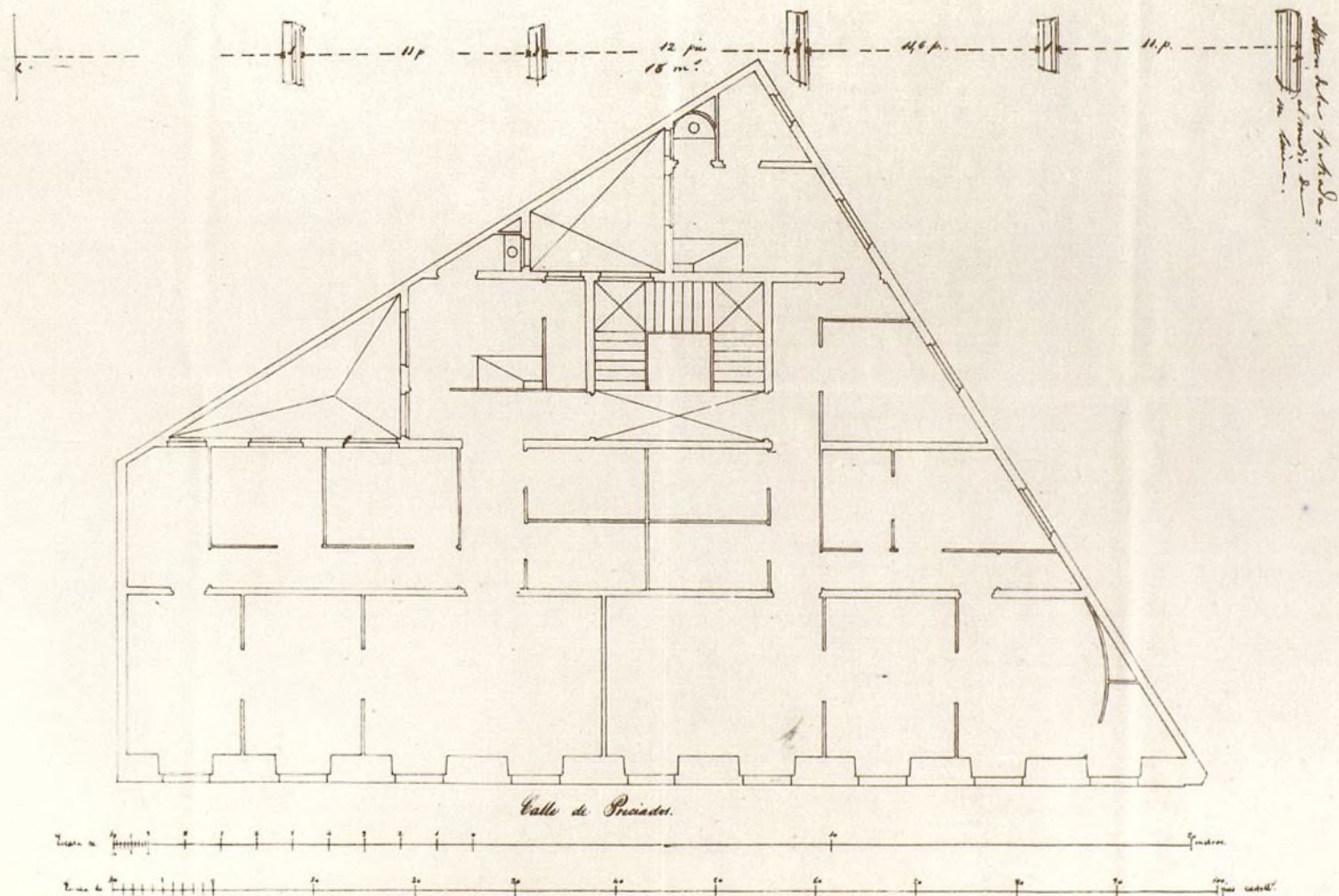

40.—Simeón Abalos. Planta del edificio en Preciados c/v Callejón de Preciados (solar O). 1860. A.C.M.E. 9009-1, caja 8278 y 9067-5, caja 8368.

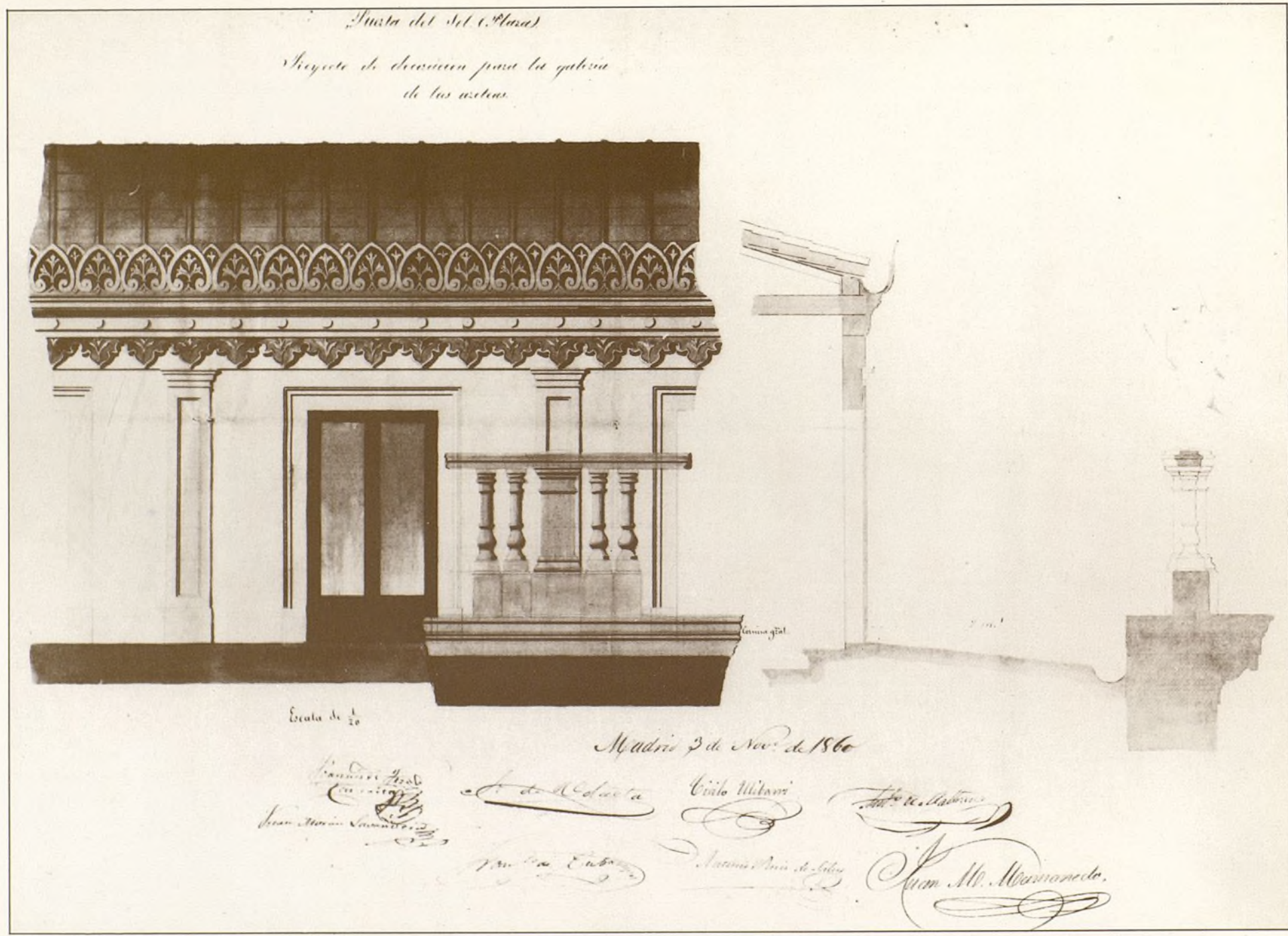

41.—Proyecto de decoración para las galerías de azoteas de los edificios de la Puerta del Sol, firmados por todos los autores de dichos edificios. 1860. A.C.M.E. 9066, caja 8368.

Ayuntamiento de Madrid





43.—Una acera de La Puerta del Sol al anochecer, según un grabado publicado en «La Ilustración Española y Americana» en 1876.



43

44.—La Puerta del Sol en la mañana del martes 29 de septiembre. Grabado publicado en «El Museo Universal» en 1869.

Ayuntamiento de Madrid

44

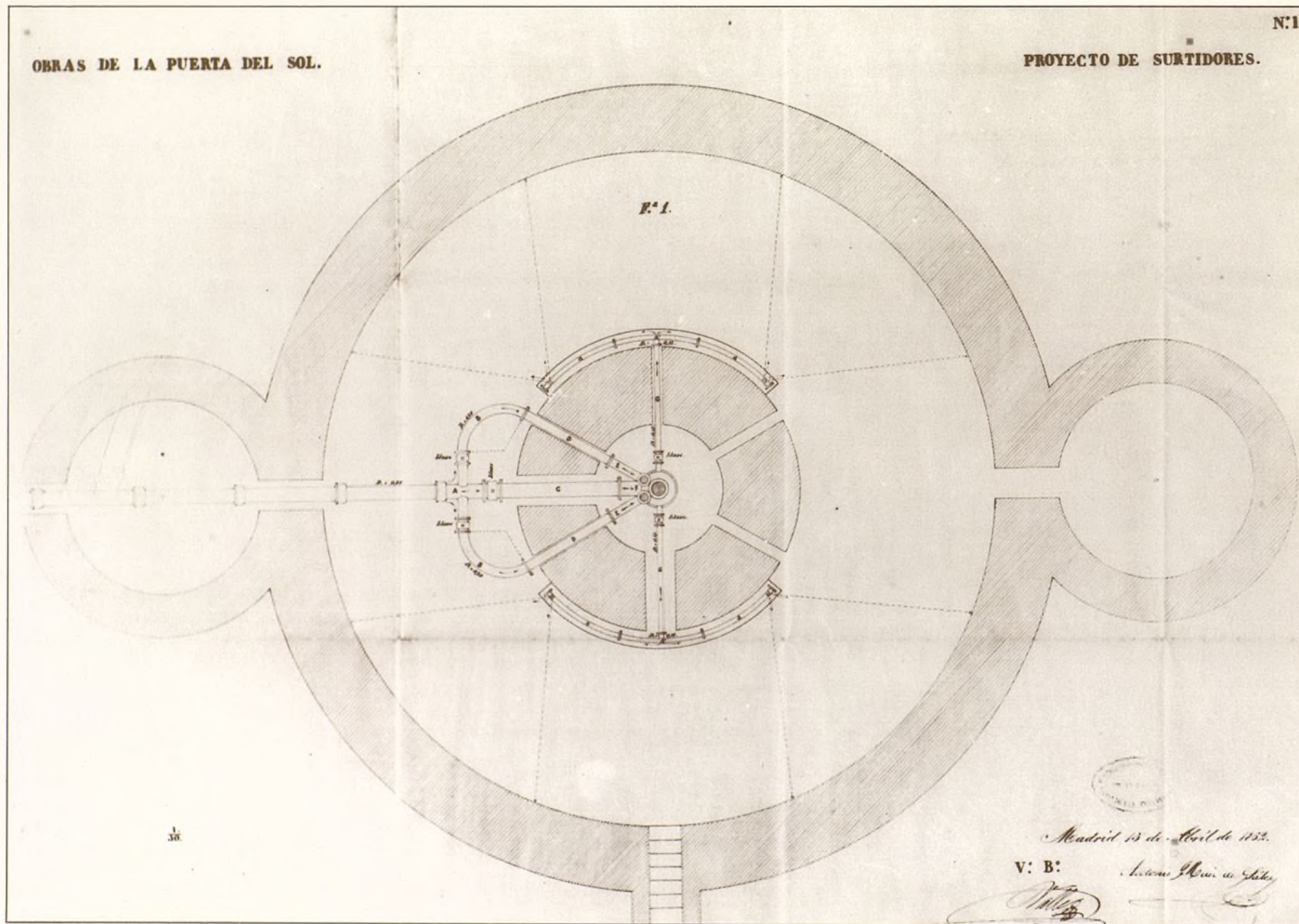

45.—Antonio Ruiz de Salces. Planta de la fuente central de la Puerta del Sol. 1862. A.C.M.E. 9009-1, caja 8278.

OBRAS DE LA PUERTA DEL SOL.

PROYECTO DE SURTIDORES.

N

F.º 2.

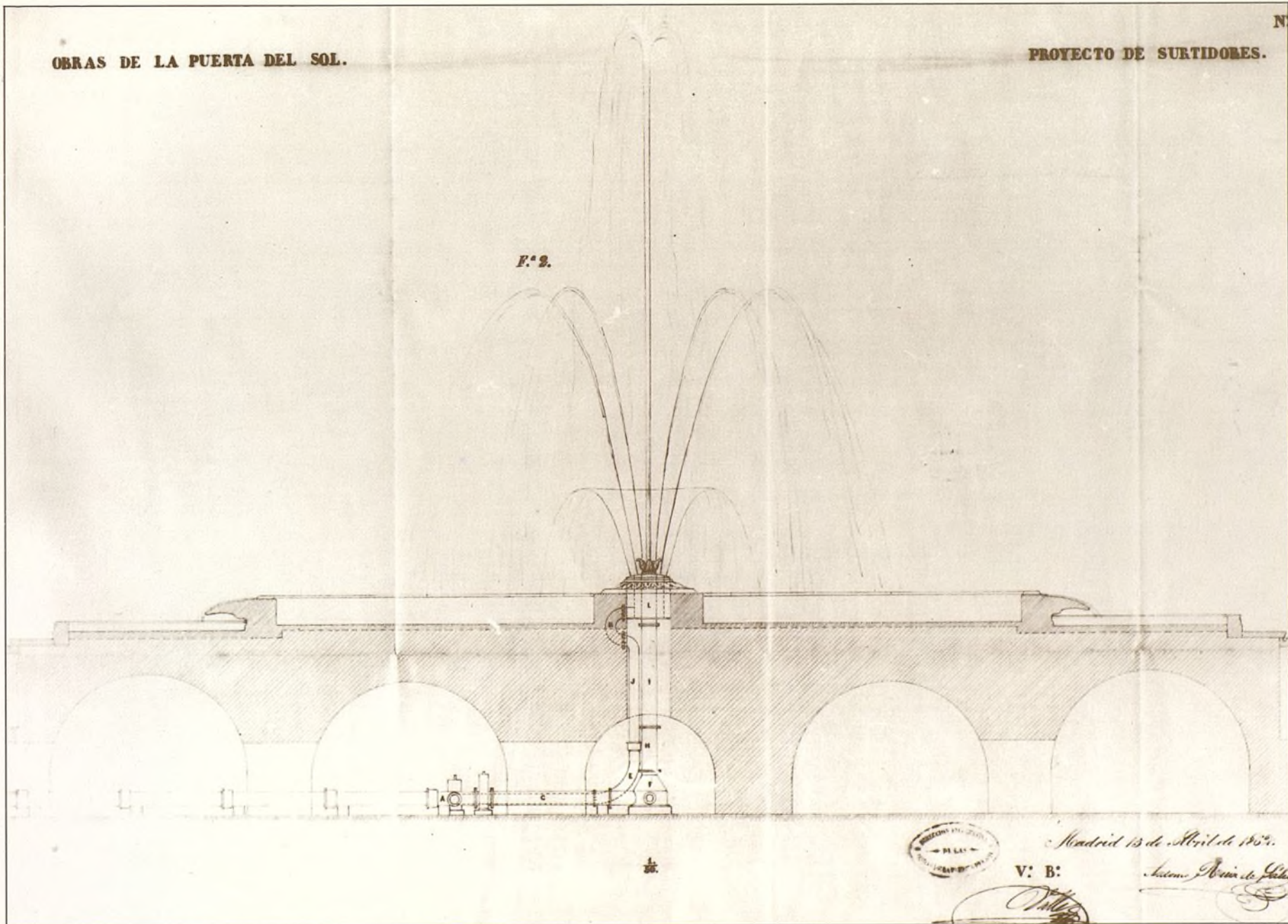

45

46.—Antonio Ruiz de Salces. Sección de la fuente central de la Puerta del Sol. 1862. A.C.M.E. 9009-1, caja 8278.

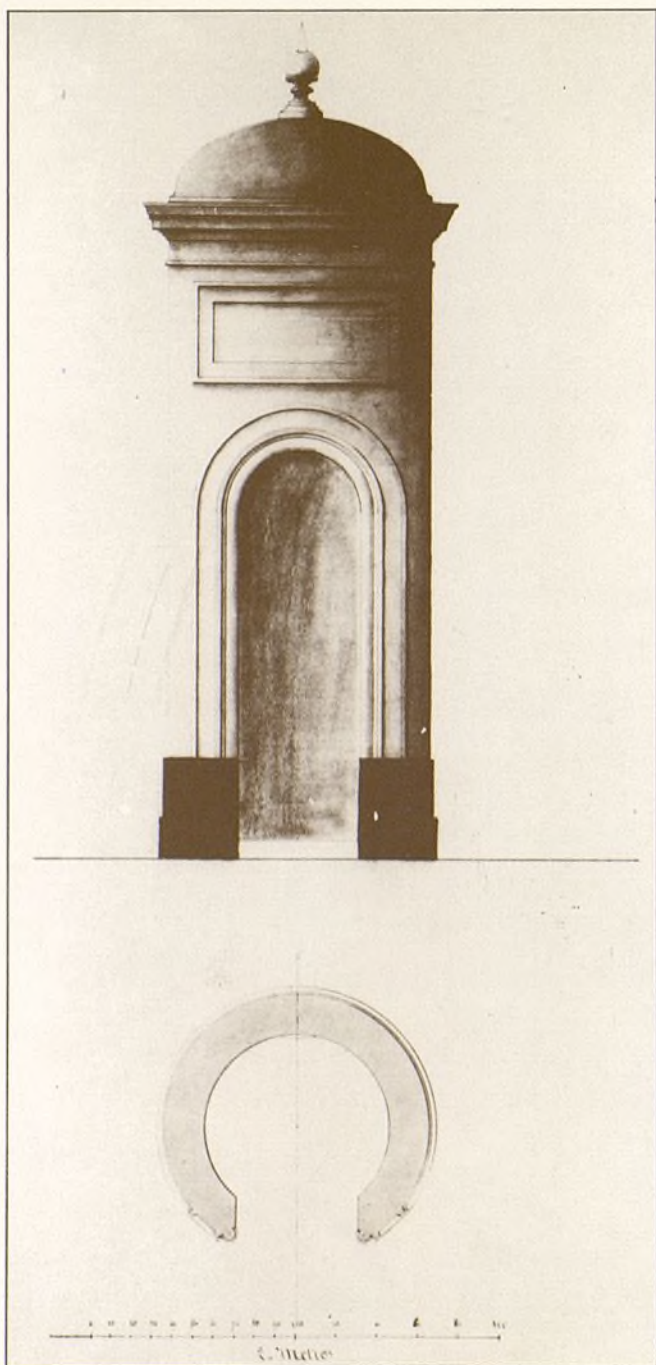

47.—Sin autor (Antonio Ruiz de Salces). Planta y alzado de las columnas inodoras para la Puerta del Sol. 1861. A.C.M.E. 9026-5, caja 8297.

# Faroles

sobre los candelabros pequeños de la Plaza.



Escala de  $\frac{1}{10}$



Aprobado por Real orden  
de 11 de Mayo de 1862.

*Manuel*  
*[Signature]*

48.—Antonio Ruiz de Salces. Alzado de los faroles para la Puerta del Sol. 1862. A.C.M.E. 9065, caja 8366.

*Candelabros  
en las aceras de la plaza.*

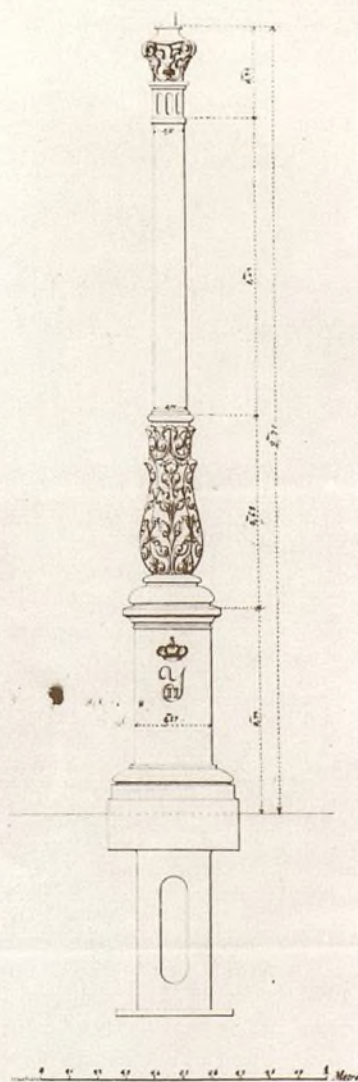

*Diseño por el autor.*



*Aprobado por Real orden  
de D. de. Mayo de 1862.*

*Antonio Ruiz de Salces*

49.—Antonio Ruiz de Salces. Alzado de candelabros para las farolas de la Puerta del Sol. 1862. A.C.M.E. 9065, caja 8366.

# Palomillas

con plancha semicircular para el tubo de gas  
en las pilares de pilería.

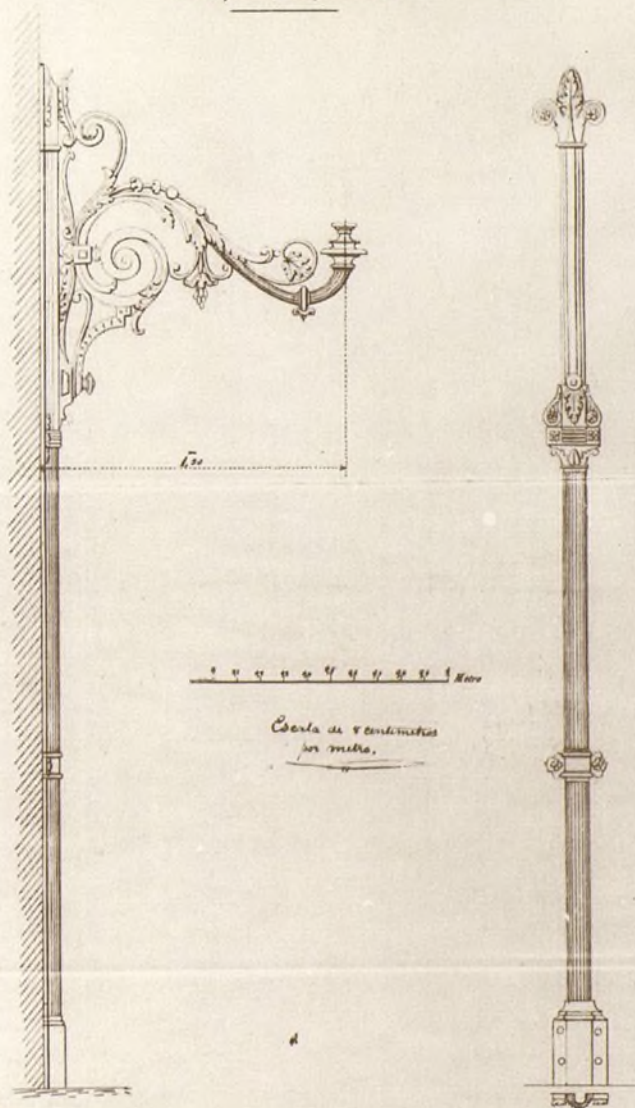

Cuerda de centímetros  
por millo.



Aprobado por Real orden  
de 31 de Mayo de 1862

Humb  
*[Signature]*



51.—Proclamación de la Segunda República española  
en la Puerta del Sol el 14 de abril de 1931.



Ayuntamiento de Madrid

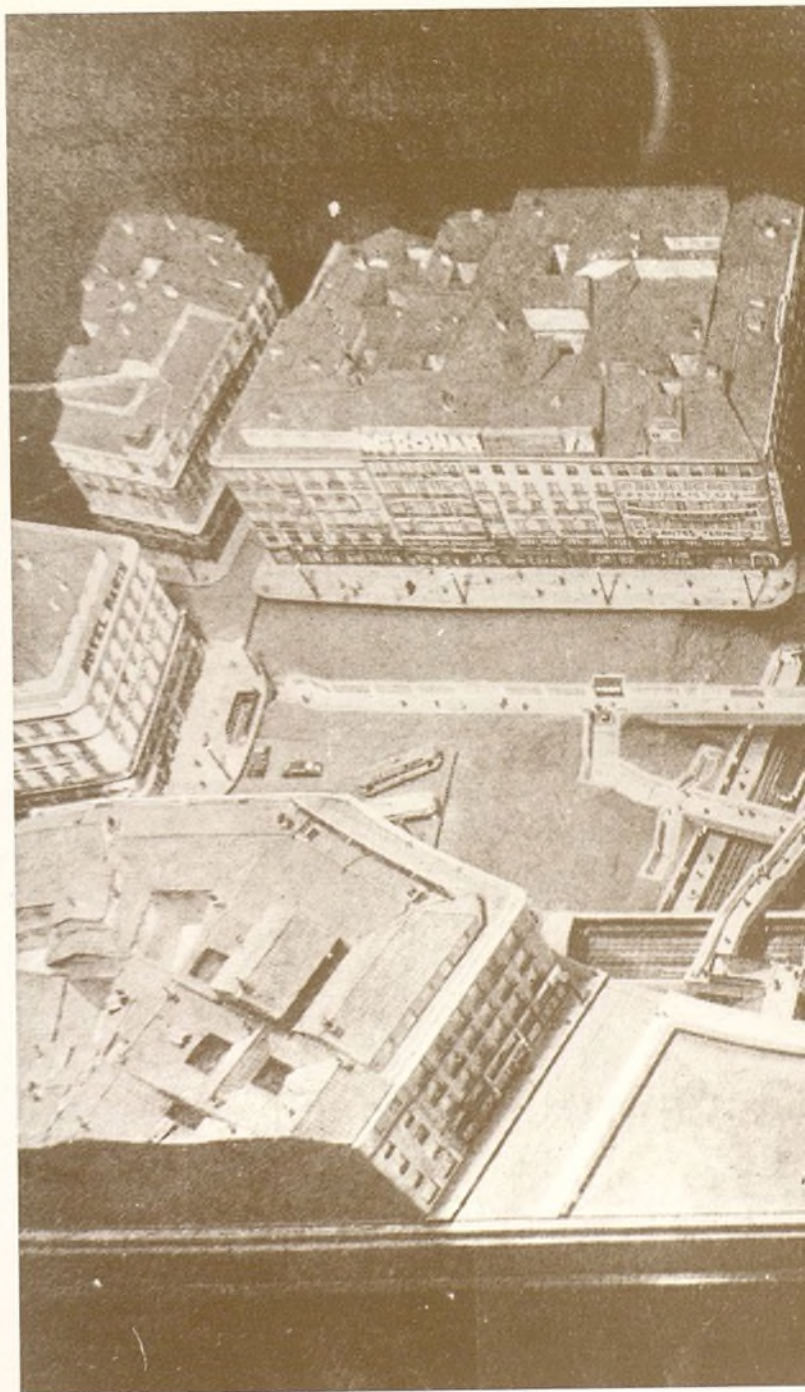

52.—Maqueta de la infraestructura del Metropolitano.  
Estación de Metro de la Puerta del Sol. 1944.

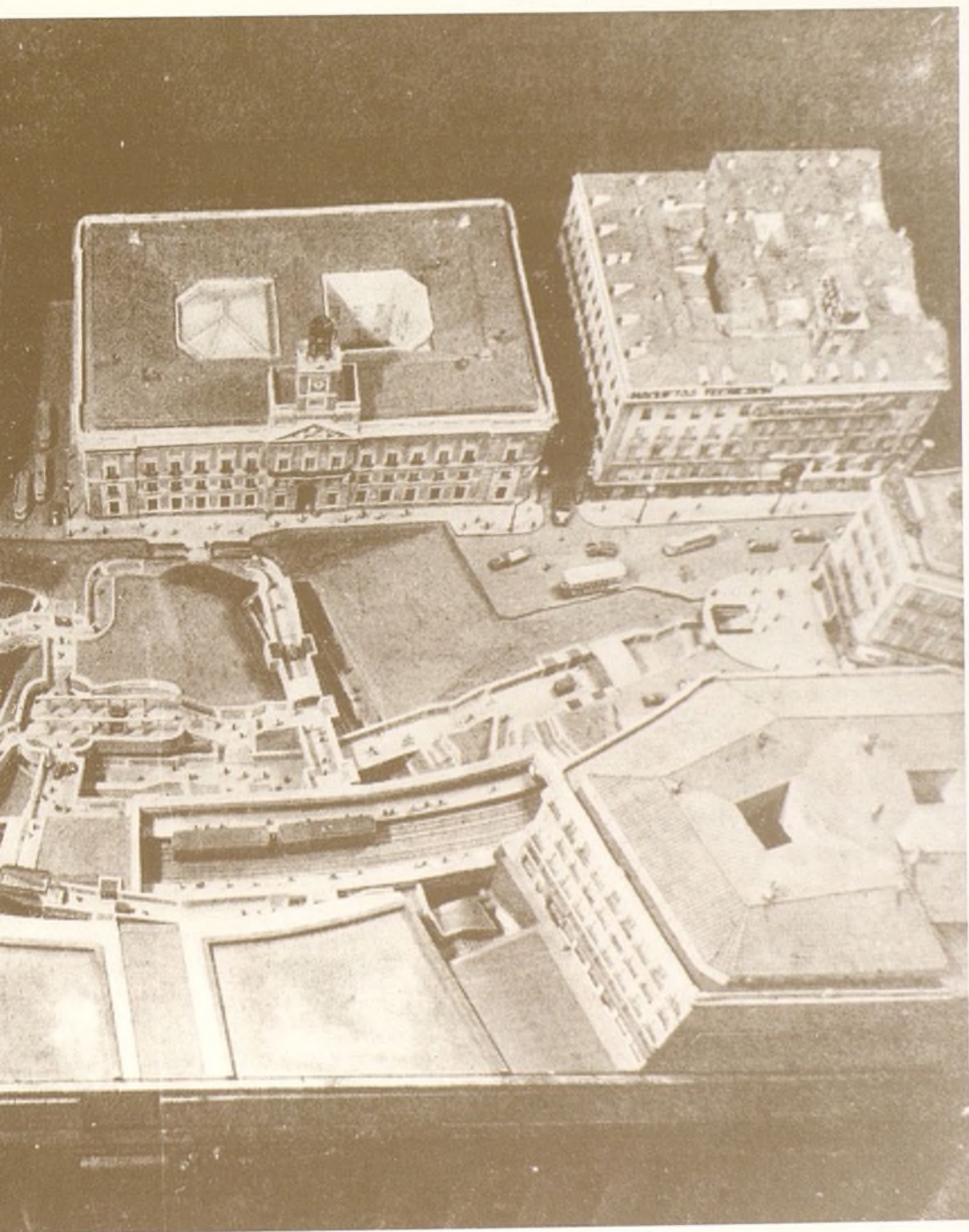

49

Ayuntamiento de Madrid

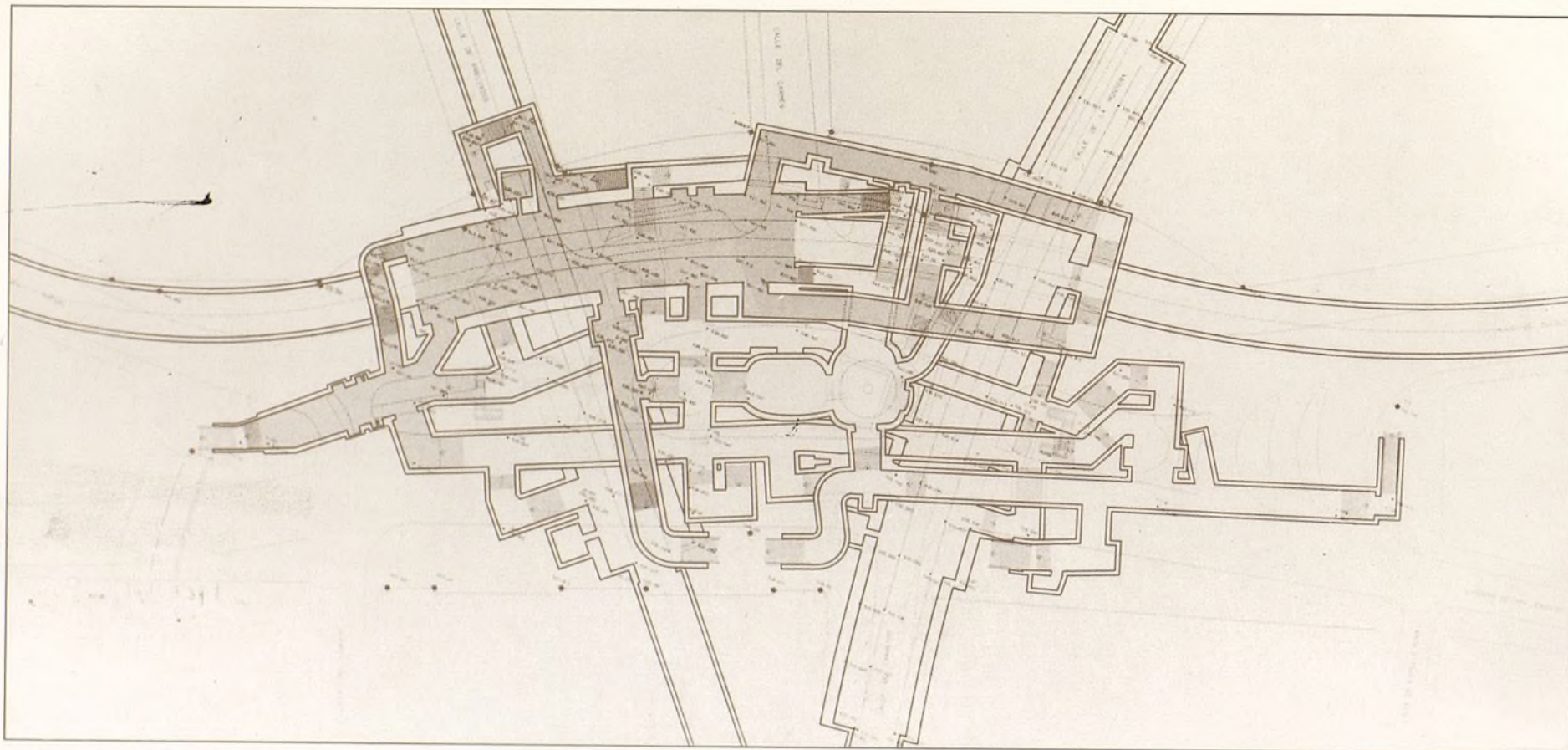

53.—Estado actual de la estación de Sol, del ferrocarril  
Metropolitano de Madrid. Planta nivel línea 2.

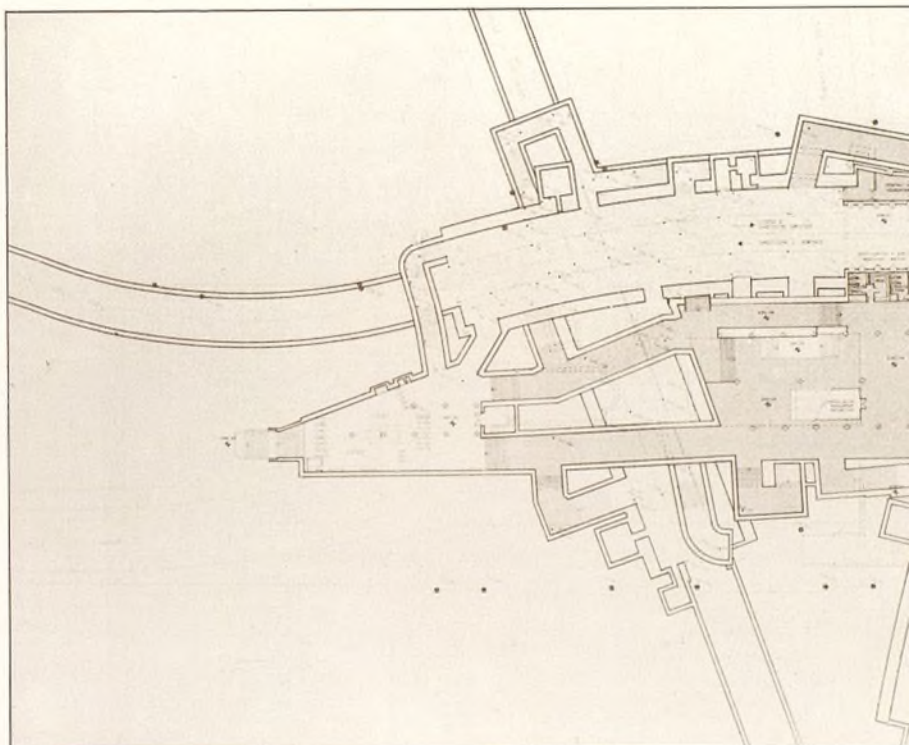

54.—Segundo anteproyecto de remodelación de la estación de Sol, del ferrocarril Metropolitano de Madrid. Planta nivel de correspondencias.

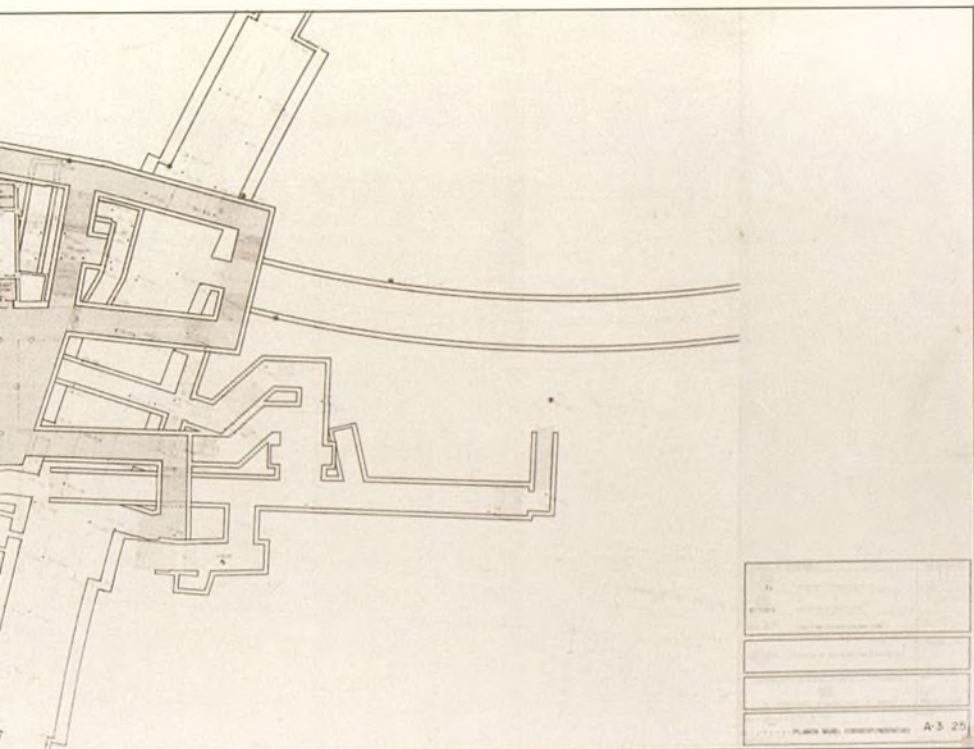

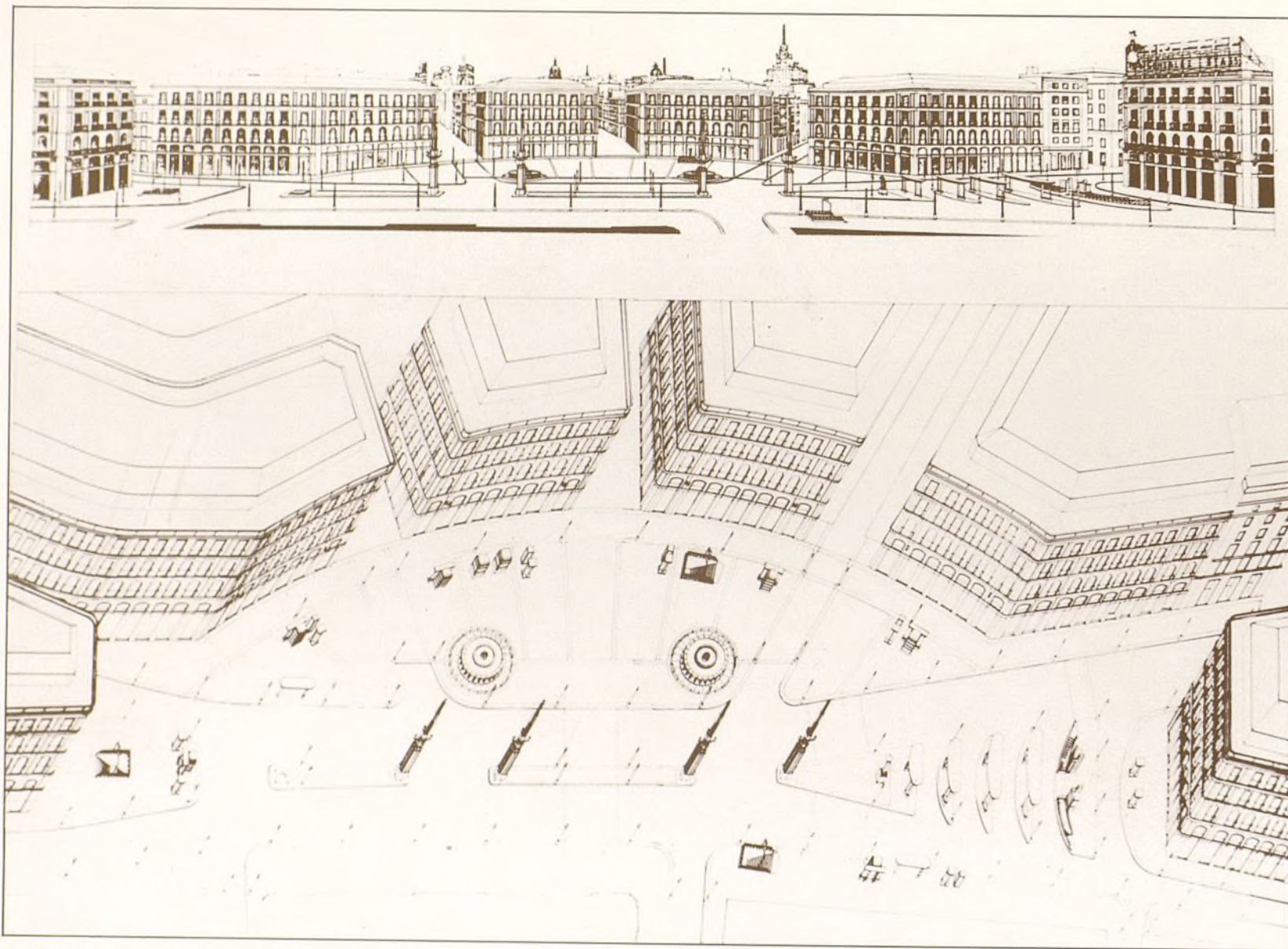

55.—Proyecto de reforma de la Puerta del Sol. Arquitectos: Antonio Riviere y Javier Ortega (Antonio González Capitel, arquitecto asesor por la Dirección General de Bellas Artes). Mayo 1985.

Ayuntamiento de Madrid





MADRID.-18.-Puerta del Sol desde el Hotel de Paria.



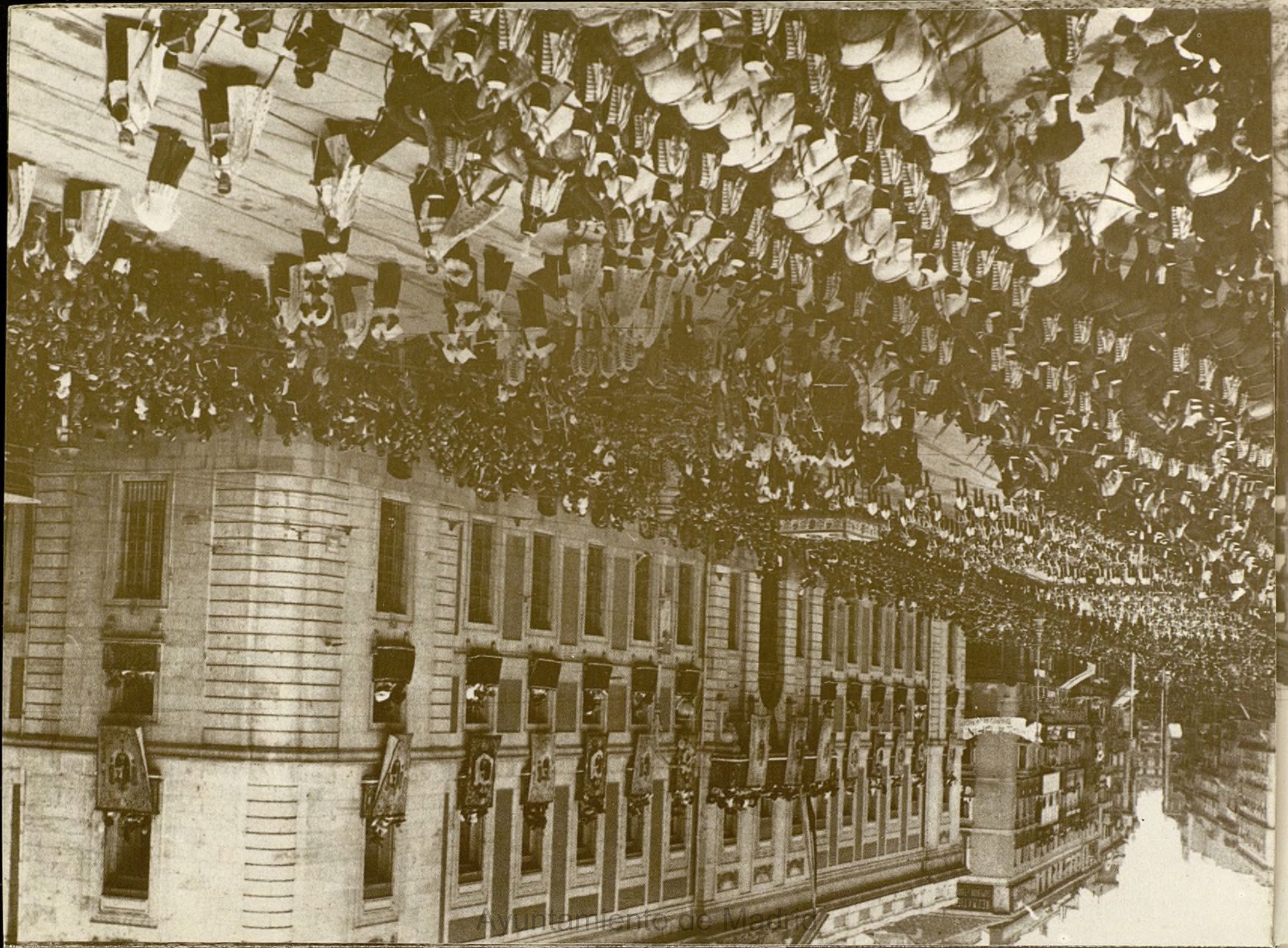

DRID-18. Fuente del Sol desde el Hotel de Paris

No. 11





Ayuntamiento de Madrid



Ayuntamiento de Madrid



Ayuntamiento de Madrid



Ayuntamiento de Madrid



Ayuntamiento de Madrid

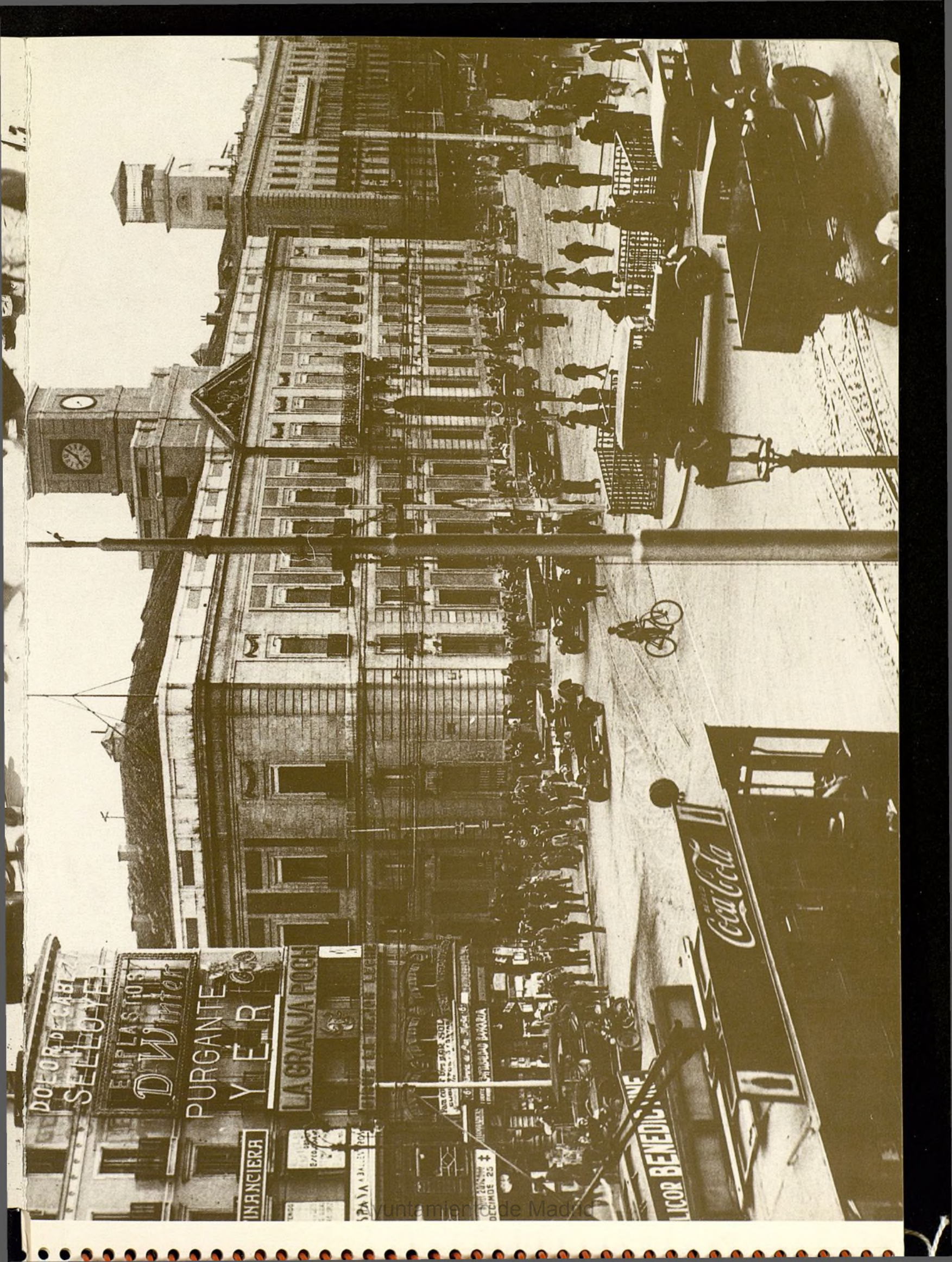

Montañero de Madrid





