

Ayuntamiento de Madrid

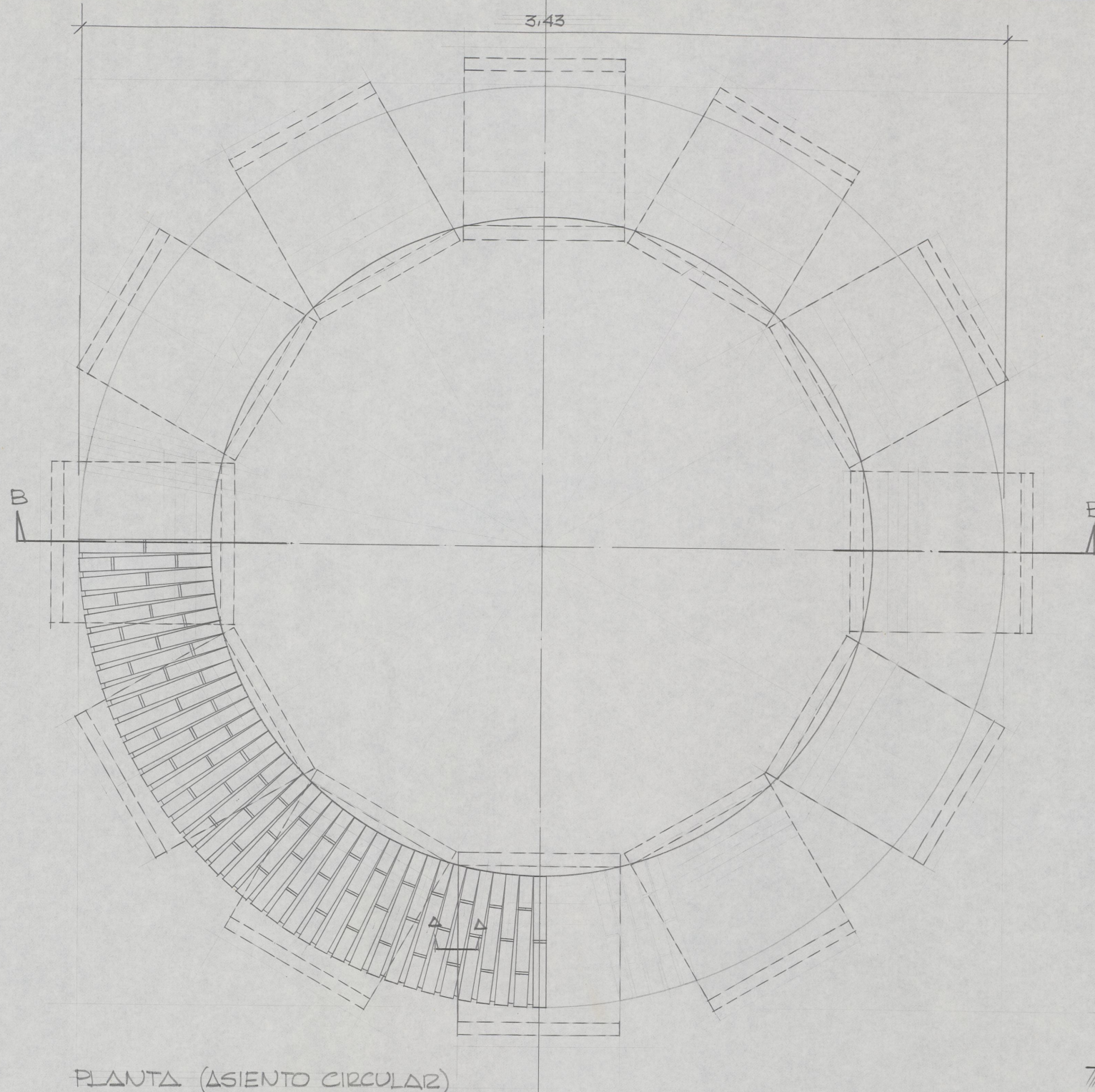

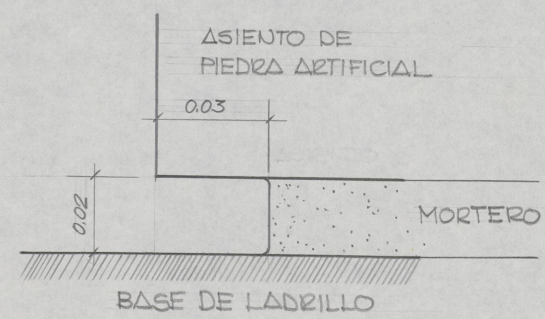

PLANTA (ASIENTO CIRCULAR)  
ESCALA 1/10.



SECCION A-A  
DETALLE DE FORSA  
ESCALA 1/1.

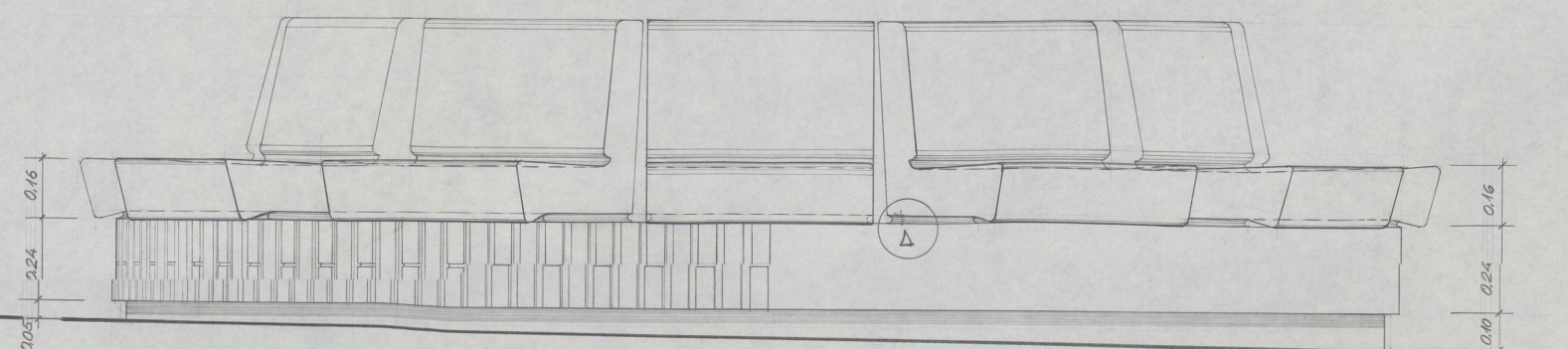

ALZADO  
ESCALA 1/10.

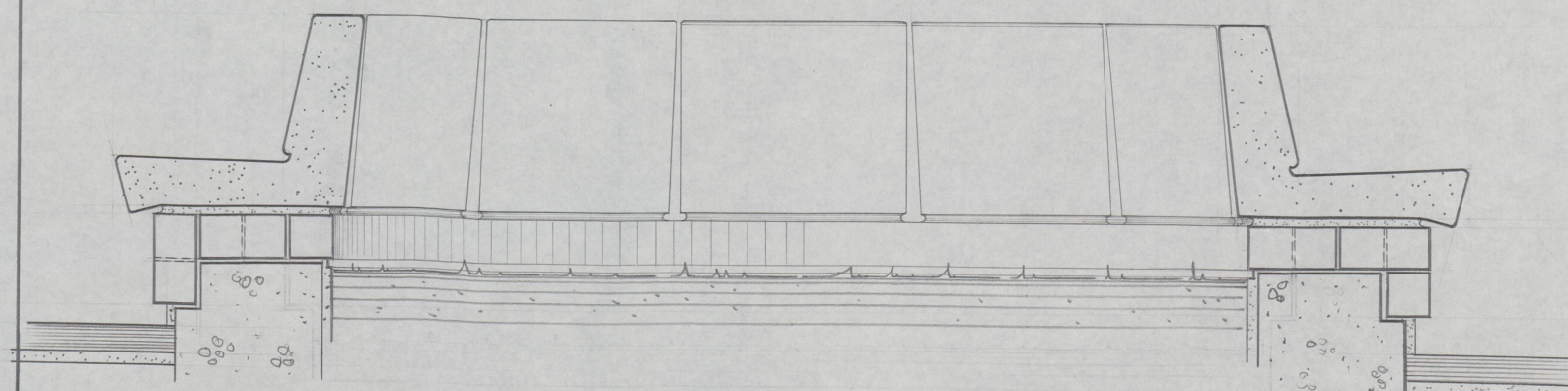

SECCION B-B  
ESCALA 1/10.

ROSA LUXEMBURGO  
DETALLE ASIENTO CIRCULAR  
ESCALA 1/10 y 1/1. FECHA 20-1-87



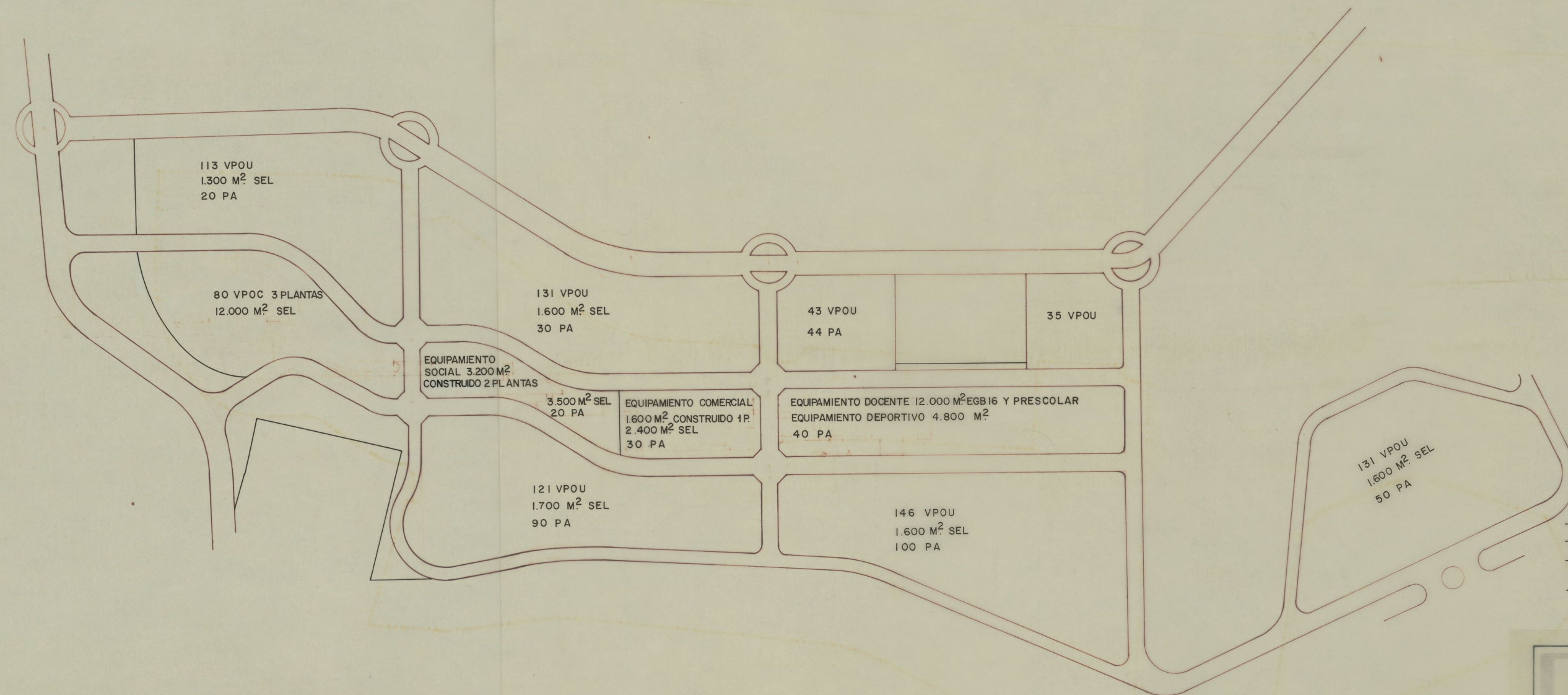

- VPOU = VIVIENDA PROTECCION OFICIAL UNIFAMILIAR
- VPOC = " " " COLECTIVA
- SEL = SISTEMA DE ESPACIO LIBRE DE DOMINIO Y USO PUBLICO
- PA = PLAZAS DE APARCAMIENTO PUBLICO

|   |                 |
|---|-----------------|
| <b>ORIOL ARQUITECTURA</b>                 |                 |
| MIGUEL DE ORIOL E YBARRA. DR. ARQUITECTO. |                 |
| C/. FACTOR, 5. MADRID - 13                |                 |
| PROPIETARIO:                              | REFER. N° PLANO |
| SITUACION:                                | FECHA:          |
| OBRA:                                     | DIBUJO:         |
| PLANO:                                    | ESCALA:         |

Ayuntamiento de Madrid



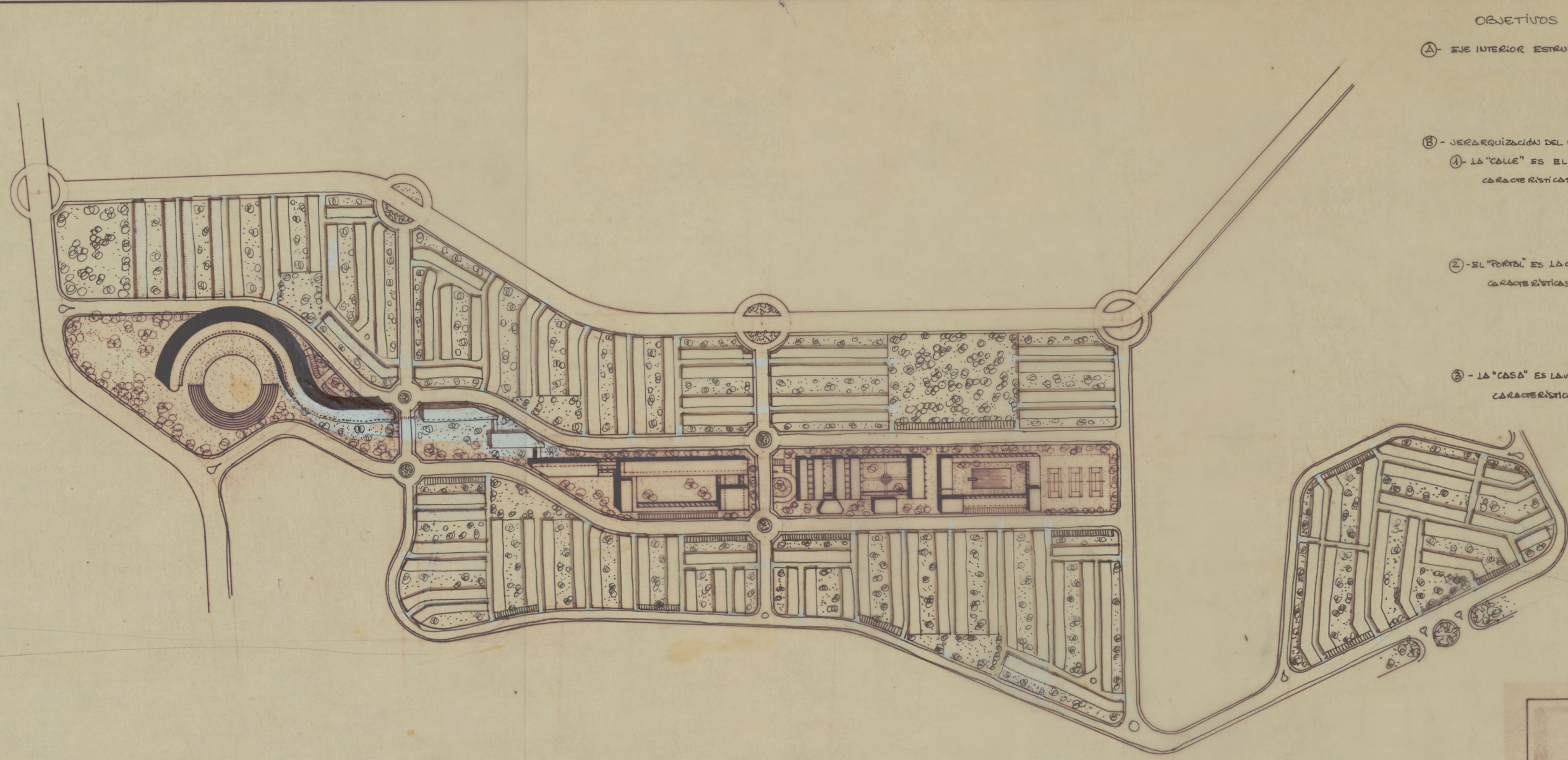

OBJETIVOS DE LA ORDENACIÓN

- (A) - EJE INTERIOR ESTRUCTURAL CONTENIENDO \* LA TOTALIDAD DEL EQUIPAMIENTO PÚBLICO Y PRIVADO  
\* LA MAYOR PARTE DEL SISTEMA DE ESPACIOS LIBRES  
\* LA VIVIENDA COLECTIVA
- (B) - VERDARIZACIÓN DEL ESPACIO MEDIANTE LA SECUENCIA: "CALE" → "PORTAL" → "CASA"
- ① - LA "CALE" ES EL VÍBRIO, LOS PLAZAS, LOS PARQUES Y LOS JARDINES  
CARACTERÍSTICAS: \* ESPACIO URBANO - USO PÚBLICO  
\* ÁMBITO AMPLIO  
\* INTERRELACIONES CIUDADANAS  
\* MOVIMIENTO CONTINUO  
\* VINCULACIÓN A LA CIUDAD  
\* INDIFERENCIACIÓN
- ② - EL "PORTAL" ES LA CALLE PEDESTAL ESTRECHA DE TRÁFICO RESTRINGIDO  
CARACTERÍSTICAS: \* ESPACIO SEMIURBANO - USO PÚBLICO  
\* ÁMBITO REDUCIDO  
\* INTERRELACIONES DE VEJUNIDAD  
\* MOVIMIENTO OCASIONAL  
\* VINCULACIÓN A LA VIVIENDA  
\* DIFERENCIACIÓN
- ③ - LA "CASA" ES LA VIVIENDA Y SUS ESPACIOS AJENOS CERRADOS Y ABIERTOS  
CARACTERÍSTICAS: \* ESPACIO PRIVADO - USO PARTICULAR  
\* ÁMBITO ÍNTIMO  
\* INTERRELACIONES FAMILIARES Y DE AMISTAD  
\* REPOSO  
\* VINCULACIÓN AL INDIVIDUO  
\* PERSONALIZACIÓN
- (C) - ARTICULACIÓN DE LOS ESPACIOS DIFERENCIADOS POR NEXOS O "PUERTAS" EN GRADACIÓN:
- ① NEXO ENTRE EL EJE DE EQUIPAMIENTO Y LA MANZANA RESIDENCIAL: EL VÍBRIO
- ② NEXO ENTRE LA "CALE" Y EL "PORTAL": UN ELEMENTO DIFERENCIADOR PERCEPTIBLE COMO "UMERAL".
- ③ NEXO ENTRE EL "PORTAL" Y LA CASA: LA PUERTA DE LA VIVIENDA PRECEDIDA POR ESPACIOS PERSONALIZADOS (A DISEÑAR EN PROYECTO DE EDIFICACIÓN).

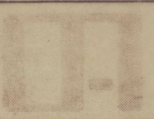
|   |                 |                 |        |
|---|-----------------|-----------------|--------|
|  |                 |                 |        |
| ORIOI ARQUITECTURA  |                 |                 |        |
| MIGUEL DE ORIOI E YBARRA, DR. ARQUITECTO.   |                 |                 |        |
| C/. FACTOR, 5. MADRID - 13  |                 |                 |        |
| PROPIETARIO:  | ROSA LUXEMBURGO | REFER. Nº PLANO | 1637   |
| SITUACION:  | SECTOR I- 17    | FECHA:          | 1.6.84 |
| OBRA:   |                 | DIBUJO:         | J.A.   |
| PLANO:  |                 | ESCALA:         | 1/2000 |

Ayuntamiento de Madrid

ANULADO



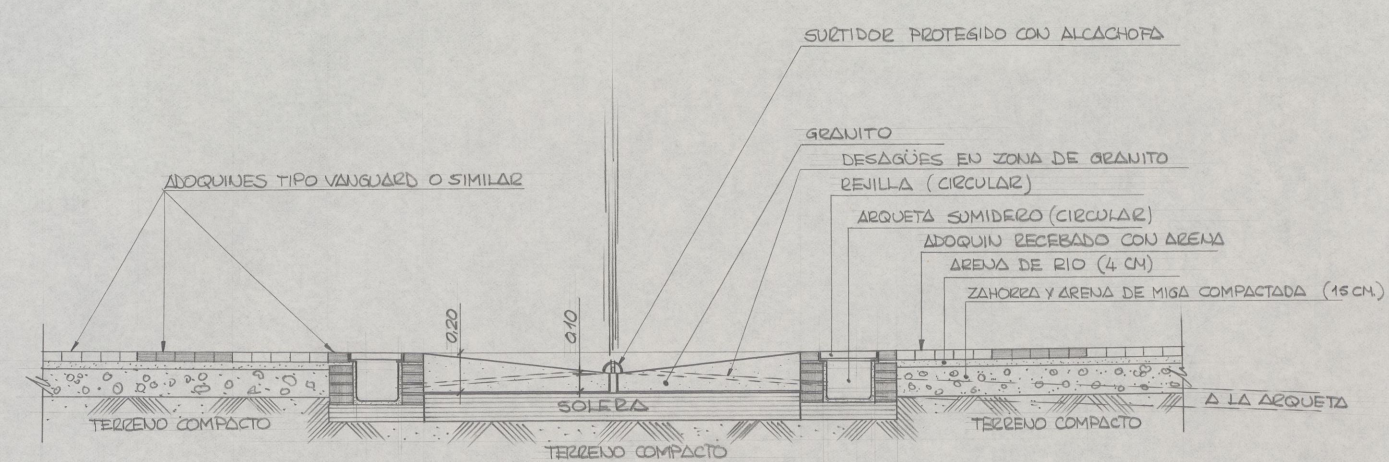
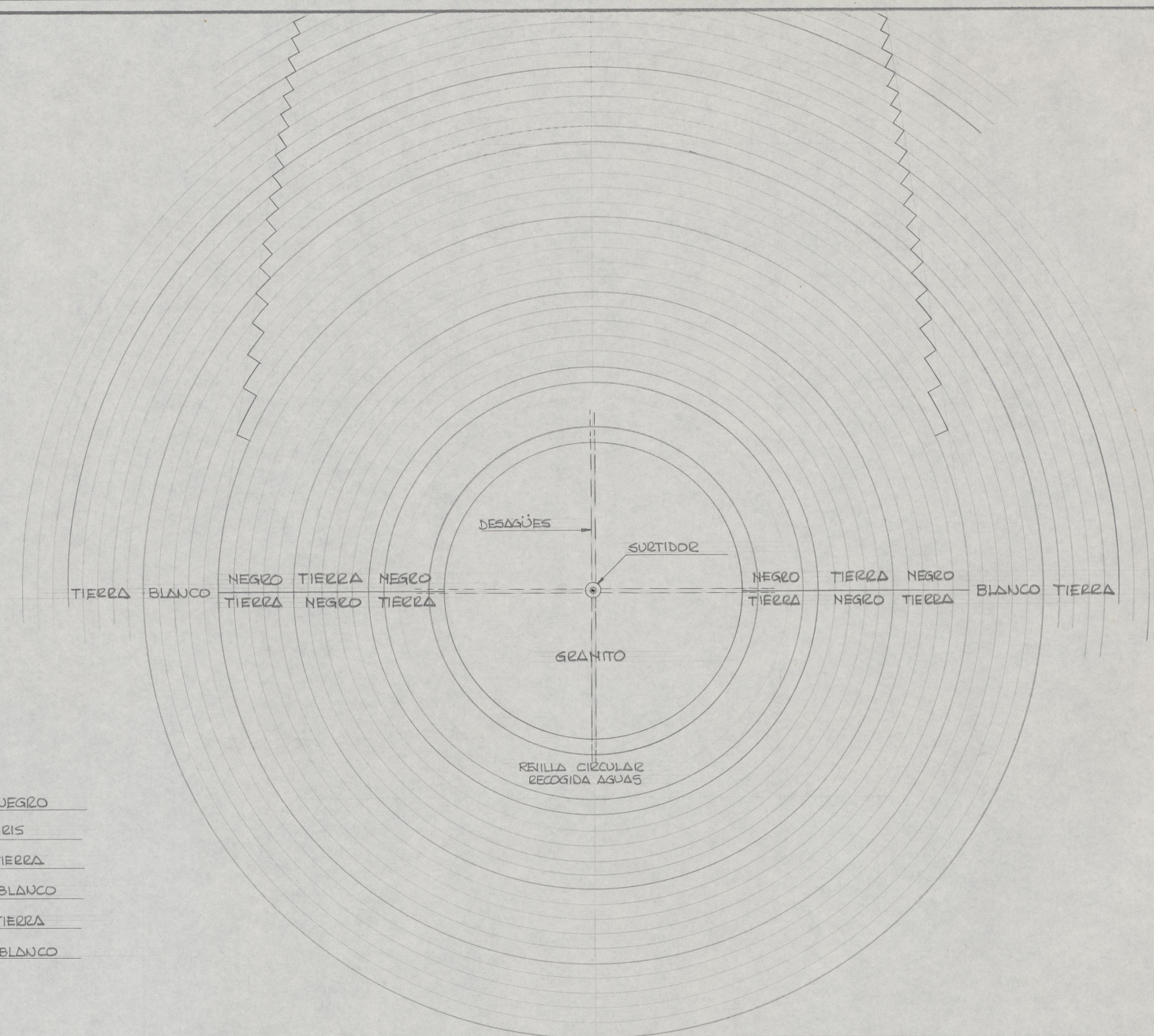
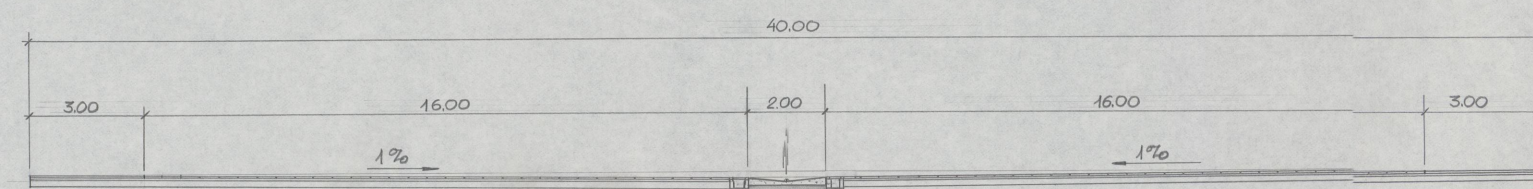

ROSA LUXEMBURGO

PAVIMENTO DEL AGORA

ESCALAS: 1/100 y 1/20. FECHA: DICIEMBRE 1988



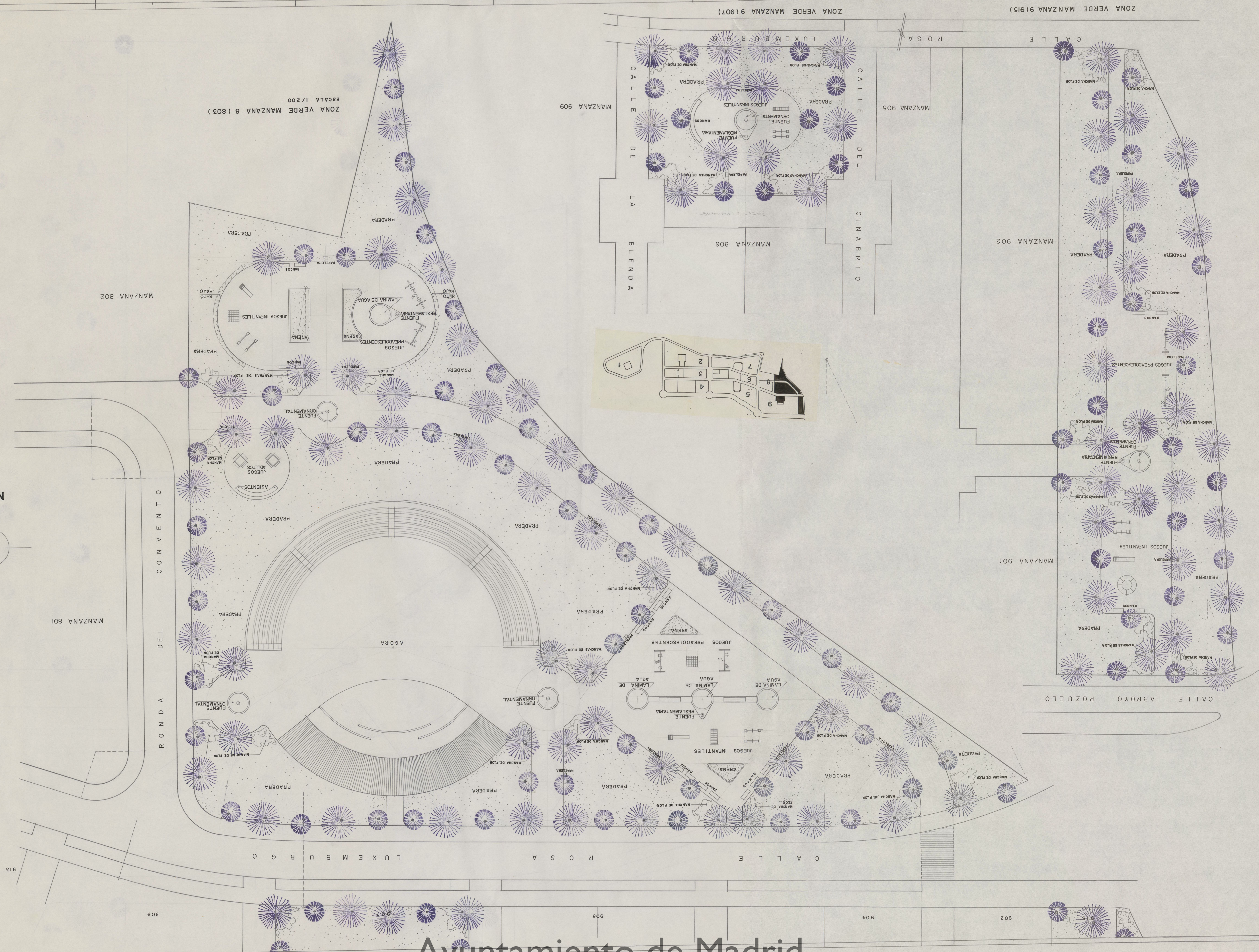



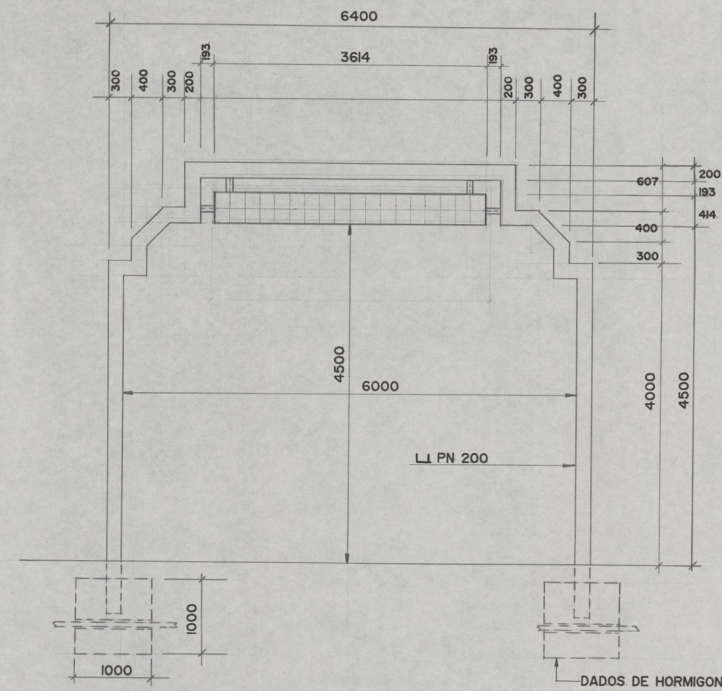

ALZADO  
ESCALA 1/50

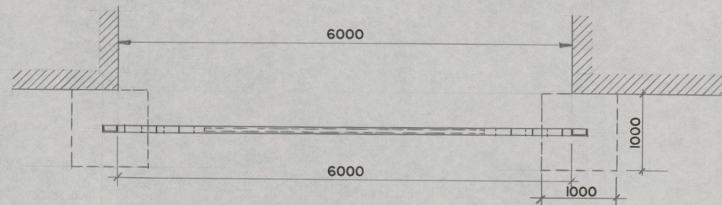

ALZADO LATERAL  
ESCALA 1/50

PLANTA  
ESCALA 1/50

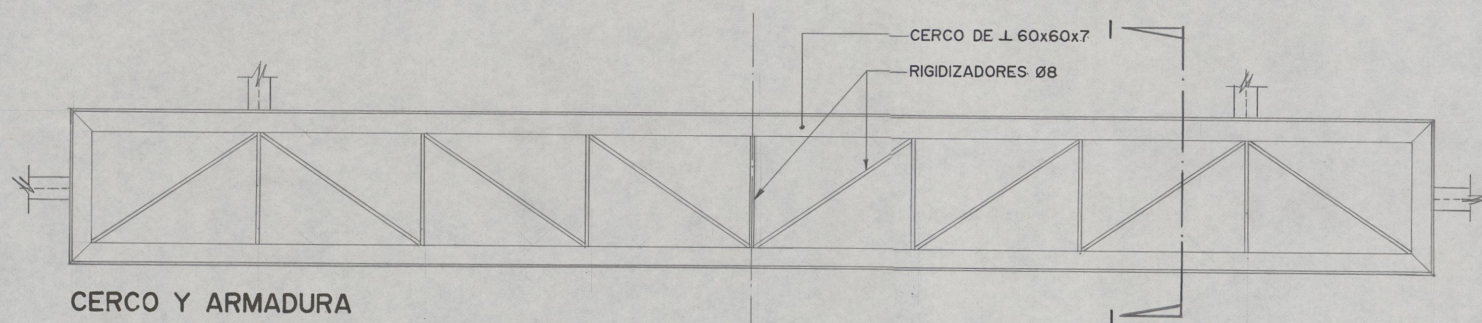

CERCO Y ARMADURA  
ESCALA 1/10

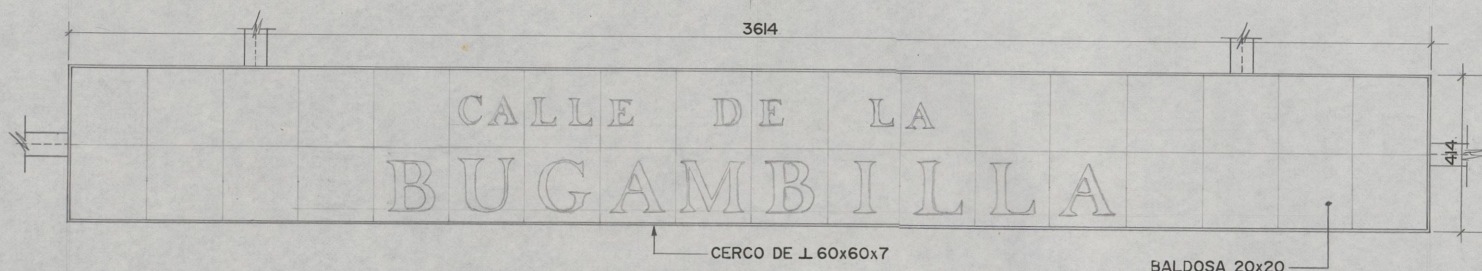

ALZADO DE ROTULO  
ESCALA 1/10

UPN 200

SOLDADURA

└ 60x60x7

└ 60x60x7

SOLDADURA

ATADOS DE TELA DE GALLINERO

TELA DE GALLINERO

Ø 80

BALDOSA 20x20

MORTERO

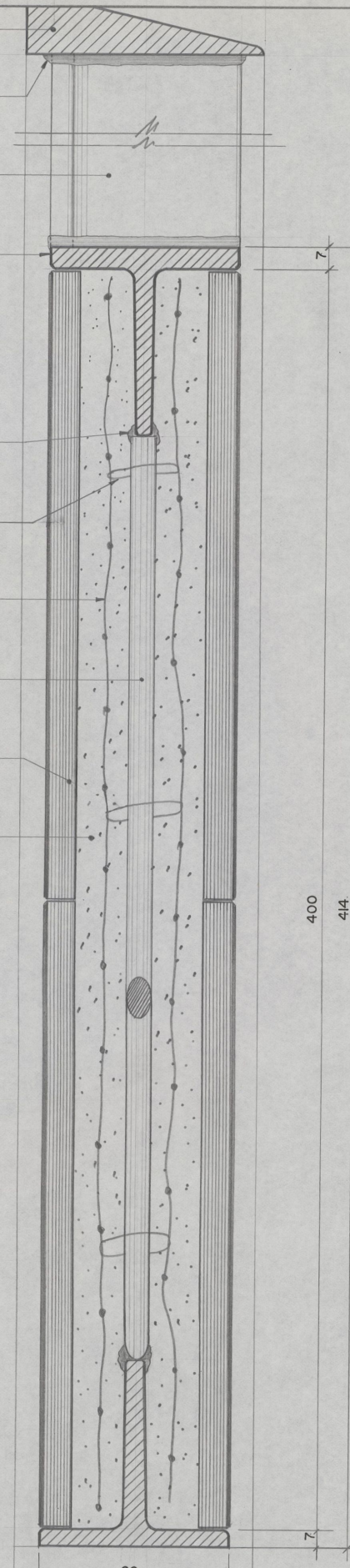

SECCION I - I  
ESCALA TAMAÑO NATURAL

PROYECTO BÁSICO Y DE EJECUCION

SEISCIENTAS CUARENTA Y UNA VIVIENDAS FAMILIARES Y P.O.  
Y CENTRO COMERCIAL SECTOR 1-10

"EL BARRIO SUR" - MADRID

DETALLE DE ARCOS DE  
ENTRADA A CALLES

1/50, 1/10, T.N.  
SEPTIEMBRE-87

ROSA LUXEMBURGO  
DE  
ARAVACA

ARQUITECTO: FRANCISCO J. GARCÍA  
INGENIERO: JUAN L. GARCÍA





ALZADO Nº 128 TIPO 1

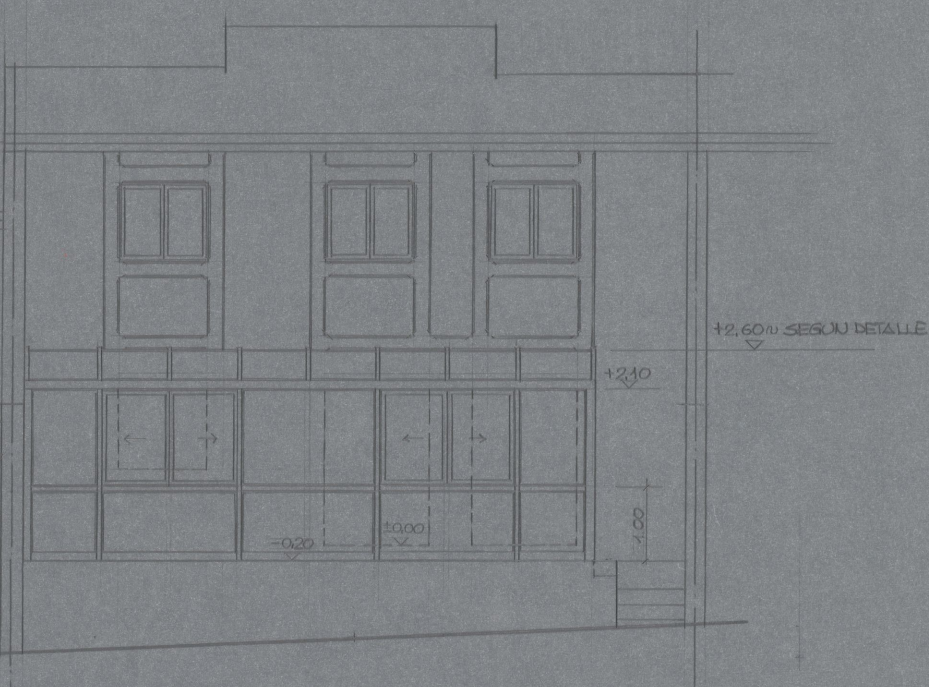

ALZADO Nº 127 TIPO 1



PLANTA

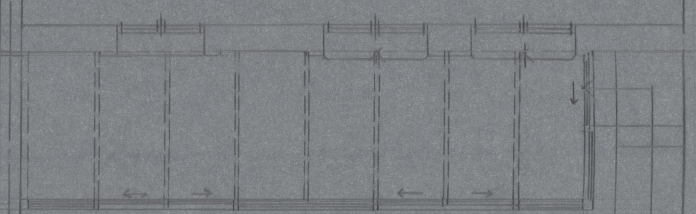

PLANTA



ALZADO Nº 324 TIPO 2-V

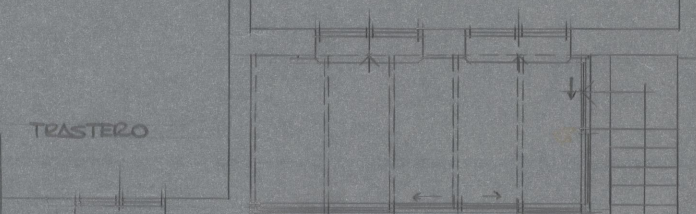

PLANTA

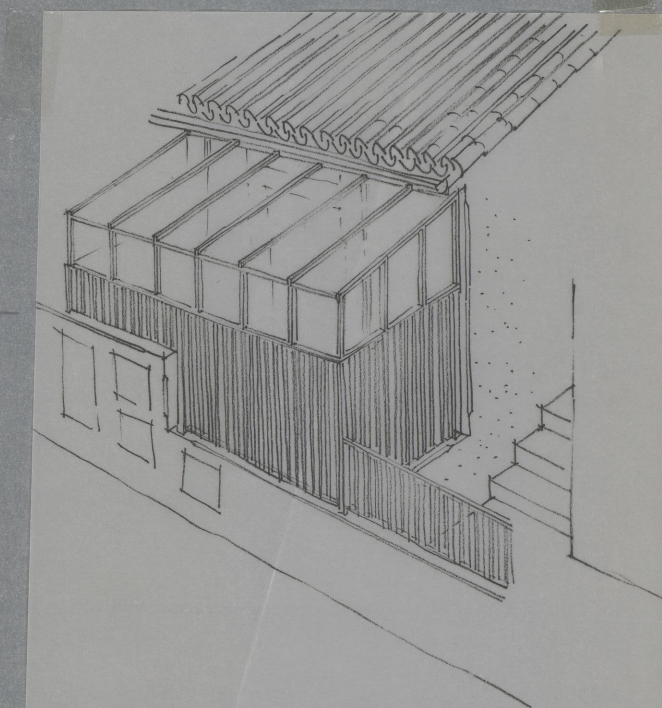

POSIBLE SOLUCION  
CUBRICION TENEDERO  
VIVIENDA TIPO 1



POSIBLE SOLUCION  
CUBRICION TENEDERO  
VIVIENDA TIPO 1

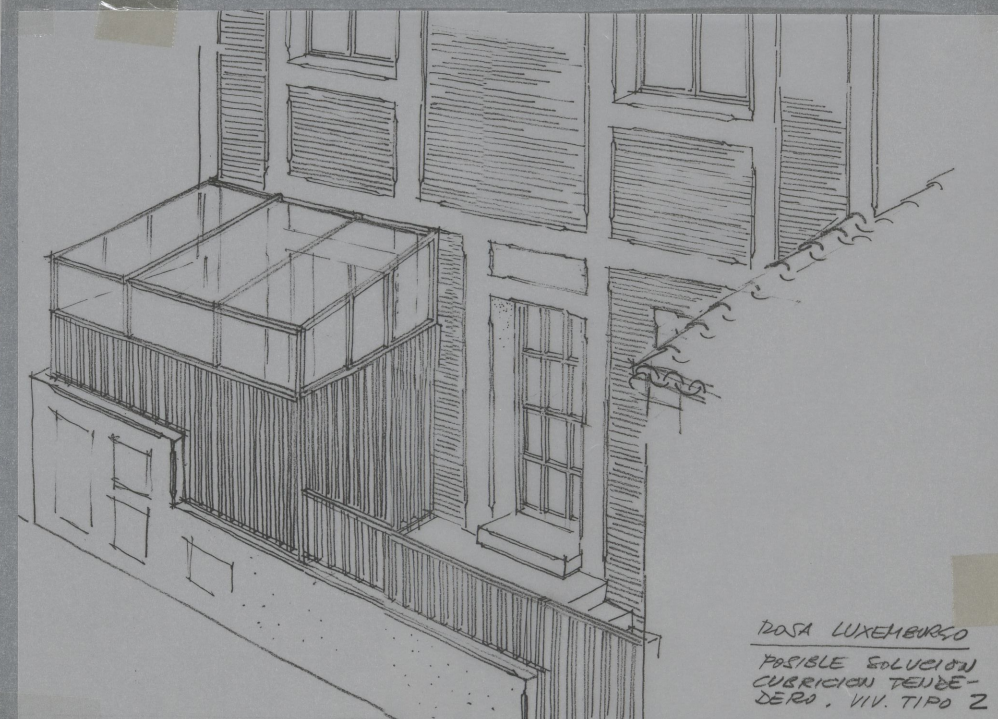

POSIBLE SOLUCION  
CUBRICION TENEDERO  
VIV. TIPO 2

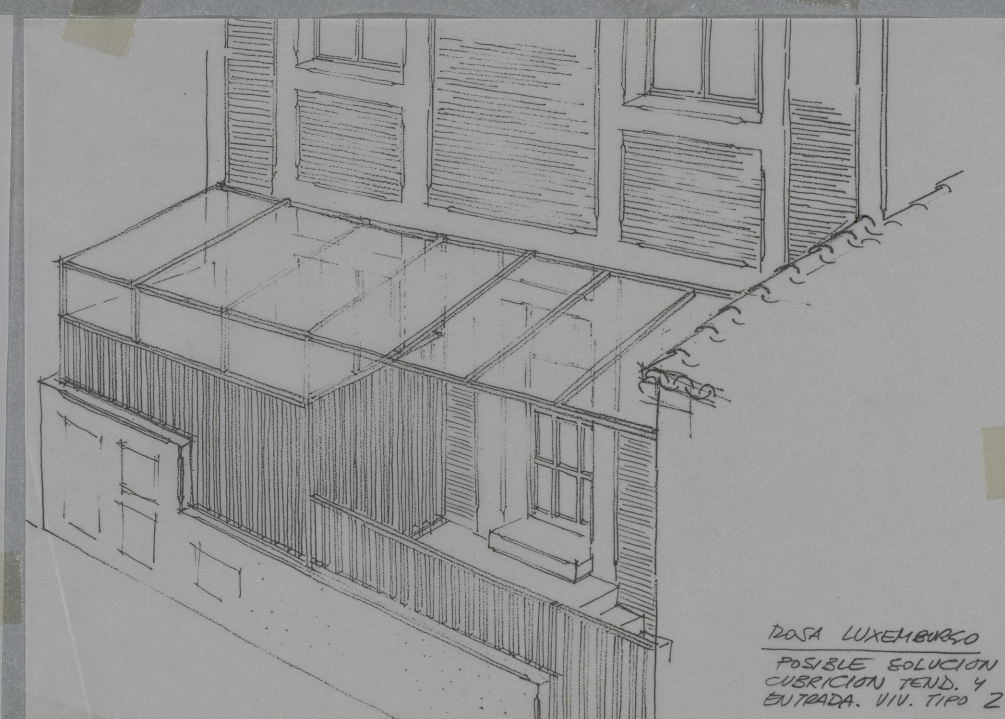

POSIBLE SOLUCION  
CUBRICION TENED. Y  
ENTRADA. VIV. TIPO 2.





Ayuntamiento de Madrid





Ayuntamiento de Madrid





Ayuntamiento de Madrid





Ayuntamiento de Madrid