

4-196-66.

Obras.

Ayuntam.^o Constitucional
de

Madrid

Año de 1858.

D. Miguel Gains Ando,
Licencia para construir de nueva planta la Casa
C.^a de las Infantas con fachada al Plazuela
de Bilbao n.^o 26 manz. 3.^a

POLICIA URBANA

DE MADRID.

Distrito de la Aduana

Calle de las Infantas, n.º 26,

El Sr. Regidor D. Juan
Bautista Piore, que por
enfermedad del Sr. D. J. de
fonso Salaya a de cuñado
al acto de la tirada de cuerdas
que tiene solicitada D. Mi-
guel Páez Fraga, se ha ver-
bado señalar la hora de las
doce del día mañana Sábado
6 del corriente.

Lo que pongo en conoci-
miento de V. S. a los efec-
tos combenientes.

Dios que a V. m. a.

Madrid 5 de Feb. de 1858

Manuel de Suarda
Allegria

Sr. Secretario del Excmo. Ayuntamiento

Ayuntamiento de Madrid

DD
D. Juan B^{te} Segura.

Feb. 5/858.

MD
Señalada por N. S. la hora de las 12. de día de mañana
para la tira de fueras solicitada por D. Miguel Sanz de
Guz en la fecha de las Infantas n.º 26. no habiendo notado
alguno que hasta ahora lo impida, quedando en orden las
ordenes oportunas para que se cumpla lo que se pide.
Dios & = f. v. l. c.

DD
D. Pedro Lario.

Feb. 5/858.

MD
V. S. Regida D. Juan B^{te} Segura, sea señalada la
hora de las 12. de día de mañana para la tira de fueras
solicitada por D. Miguel Sanz de Guz en la fecha de las Infantas
n.º 26. y lo avisó al. para que concurre con puntualidad.
Dios & = f. v. l. c.

DD
D. Juan B^{te} Segura.

Feb. 5/858.

MD
Señalada la hora de las 12. de día de mañana
para que tenga efecto la tira de fueras solicitada por
D. Miguel Sanz de Guz en la fecha de las Infantas
n.º 26. originada N. que por el Inspector de Policía
Urbana se avisó al dueño y en este requisito para
que concurre con puntualidad a este acto.

Dios & = f. v. l. c.

Fachada de la nueva casa que se trata de construir en la
 calle de las Infantas con fachada a la Plaza
 de Bilbao N.º 26 nuevo m.º 301 propia del Sr. Miguel Sainz
 Indo.

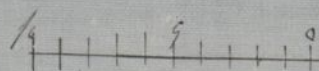
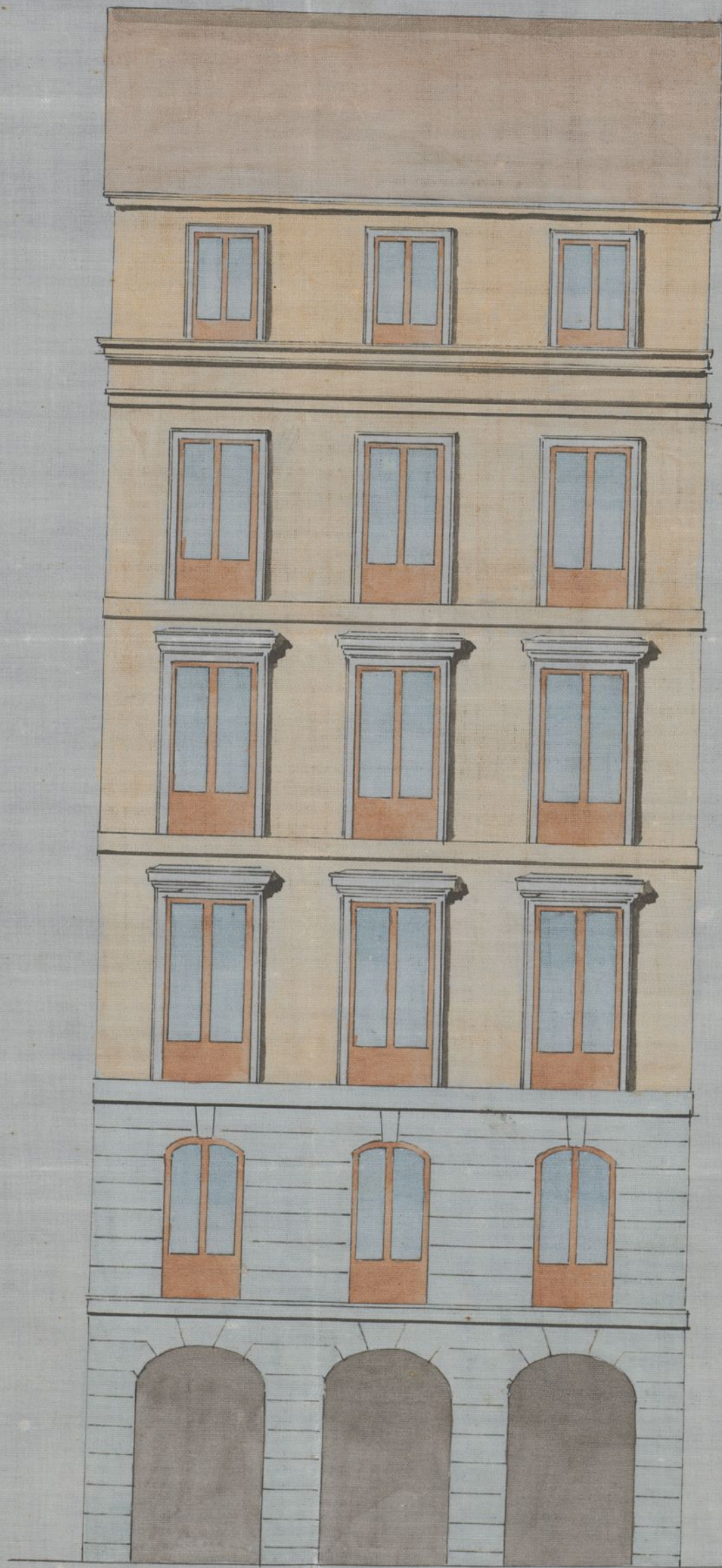

10

20

30

40 Pies

Madrid 26 de Enero de 1848
 El Arq.º
 Severiano Sainz de la
 Lastra

fol. 298.

No. 15. 500 to 1



~~Febrero.~~ D. Miguel Sainz de Ocho: dueño de una casa
sta en esta Corte Calle de las Infantas con fachada
que a informe de la Plazuela de Arriba, señalada con el numero
26 moderno de la primera calle, comprada de
la Mancomunidad Sol. a D. E. ha presentado que
desama construir de nueva planta con arreglo
al diseño de fachada que se acompaña: expor lo
que

A. B. Suplica se sirva concederle con toda
brevedad la oportuna licencia y fin al dar
principio a la edificación de la expresada casa.
Cuya gracia en D. D. obtiene el D. E. Madrid
26 de Enero de 1858.

Miguel Sainz de Ocho

Madrid 1.º de Feb.º de 1858.

Para el Excmo. Sr. Presidente de Alcalde del Distrito
de la Aduana para que se sirva disponer que con asis-
tencia del Sr. Regidor D. Defonso de Salaya, del interesado

Excmo. Sr. Alcalde Corregidor de esta M. D. villa

6002
o quien le represente, un Arquitecto y el Alcaldes del Cuartel, se proceda al acto de la tira de cuerdas informando este ultimo del resultado, y teniendo presente el artº 1.º 31. de las ordenanzas Municipales, advirtiendo al dueño no puede dar principio a obra alguna, hasta que no obtenga la competente licencia.

El Alcalde Corregidor.

Hecho

Madrid 6 Abril 1858.

Se remita para la tira de cuerdas que se manda en decreto anterior el Sr. D. de la corriente a las doce de la mañana, y para que tenga efecto entreguen a los señores Inspectores de Policía Urbana del Distrito.

El Ten. D.

Belascoain

Suma de la terminación de obras. Examinado el plano de fachadas de la casa que se trata construir de nueva planta en la Calle de las Infantas num 216 formada por D. Severiano Sanja de la Lanza, Arquitecto por la Academia Nacional de San Fernando, lo hallamos arreglado a los principios del arte y conforme con lo dispuesto en la Real orden de 10 de Junio de 1854 en una atencion no verosimil. en que P. N. se venia con el Sr. D. de la Lanza.

que se pide observándose en la construcción los diseños presentados y bajo las reglas siguientes.

1.^a Que los cimientos han de construirse sobre terreno firme con su demarcación viva y mureta de cal y arena de fábrica de ladrillo, dándose cuatro pies de espesor hasta medio pie más bajo del curral de la Calle, en donde retirándose medio pie de cada lado se sustendrá el fondo general de canchales de tres pies de alto por lo menos y otros tres de grueso, resultando dos bulidas de anchuras en el punto más elevado de la Calle y continuando estas a nivel hasta el más bajo, sin que falten en ningún punto de la fachada.

2.^a Que sobre el referido fondo y con su espesor seguirá la fachada de fábrica de ladrillo y mureta de cal y arena hasta la imposta del piso principal y de la misma fábrica los demás pisos, con inclusión de los arcos de puertas y ventanas y sus paramentos los entablados y umbrales de madera, retirándose por la parte interior y proporcionalmente en cada uno, a fin de que resulte a la altura del arista del alero del piso subterráneo de $2\frac{1}{2}$ pies de espesor, el cual podrá ejecutarse a gusto del arquitecto director formando una cornisa de piedra, de fábrica entablada o de madera desmenuada, sin exceder de un vuelo regular, colocando o formando sobre el mismo una canal general de plomo para reunir las aguas y dirigir las a la Calle por medio de bajadas de plomo sembradas en los muros de fachadas o en la parte exterior de ellas en los rebujidos que forman los paramentos sin exceder de un vuelo y procurando contribuir al ornato y decoración de las mismas evitando desaguar a la alcantarilla general.

3.^a Que el vuelo de los balcones del piso principal no exceda de $1\frac{1}{2}$ pies ni de uno los del 2.^o y 3.^o dándose a uno

tres y tres cuartos de altura y al intervalo de los valans
tres o cuatro, quedando recibidas las fachadas en el grupo
de la plaza sin fin y mas de otro separado de la luz de
los bucos.

4.^a En las puertas no habra ventanas ni balcones que
sobresalgan del filo de las fachadas, a fin de no entor-
pecer el tránsito público.

5.^a Las puertas seran de lora de piedra berroquina de medio
fin de espesor y tres de salida, sustentadas bajo la ventana
que corresponden con mortero de cal y sin que puedan abrirse
hombros orientados a los balcones, dejando estas colocadas
entre las molduras de las puertas o a fin de los bucos.

6.^a Se colocaran las fachadas, mirando un buen orden de
construccion, pintando al olio de un color claro las puertas
colocando sobre la del portal el número de la casa. XXX

7.^a Estando el Sr. Alcalde Corregidor encargado de la
policia, buen ayuntamiento de los edificios y de su seguridad, po-
dra cuando crea oportuno disponer se reconstruyan e
uniformen acerca de su estado y construccion, estando obli-
gados ademas los dueños a dar aviso recabado el real de
cruzeria, enmendado el fin provincial, cuando la fachada
se halla coronada con el alero y por último despues de so-
lamente concluida la finca, con objeto de reconocer
si se encuentra en estado de alquilar: tambien el esqui-
voto del Cuartel podra reconstruir la obra siempre que lo
juzgue conveniente.

8.^a En la construccion de andamios de las fachadas se hara
que las almas sean de señas colocadas en medio
de los bucos a excepcion de las de los extremos que

estaran a la linea de los muros medianeros para que no
sean mecidas en la fabrica, siendo las flumenes de
maderos de a 6 y los tablones de buena calidad sin nudos sal-
padros, poniendo tres cuando menos en el ancho de cada anda-
mada, cuidando el arquitecto no se carguen demasiado con
los materiales, y para evitar en lo posible todo inminente desagra-
dable se colocaran maderos de a 8 y de a 10 entre las almas que
sirvan de antepechos o varandillas, elevandolos de los tablones
unos cuatro pies, guardando esta precaucion mas particu-
larmente en el sitio donde se establezca el fusante que se juntara
con toda seguridad, procurando el citado profesor que los anda-
mos interiores se ejecuten segun arte para evitar desgracias.

P.S. en vista de todo acordaran lo mas acertado.

Madrid 16 de febrero de 1858.

Pedro Blanco

Marcada la atencion q. deve observarse con arreglo
a lo acordado en 28 Julio de 1854 en la contruccion de la fachada
de esta casa jesuita. Dicha fachada se establecerá
entireta toda entre los 31 pies y 2 pulgadas q. han
de tener de estension y alimand por la parte con la n.º 18
y por la izquierda con la n.º 26 duplicada de ambas mo-
derna contruccion, rematandose por el 1.º punto 9 pulg.
y lo por el 2.º q. hacen 24, 67 pies sup. los q. aprecio de
444 p. importan la cantidad de 10857.48c. q. deberan
abonarse al interesado de los fondos municipales. Ma-
drid 16 de feb. de 1858

Pedro Blanco

Excmo. Sr.

La Comision de Obras en vista de lo infor-

mado por el Arquitecto Municipal del Distrito en
el expediente instruido a solicitud de D. Miguel Yrizar
Quido en demanda de licencia para edificar de nueva
planta en la calle de las Plazuelas con fachada a la
Plazuela de Bilbao n.º 26., no halla reparo en
que V.º E. se le conceda a calidad de ejecutorio bajo
direccion de profesor, con sujecion al diseño que ha
presentado y rigiendo las demas reglas marcadas por
el Arquitecto de la Villa.

Madrid 21. de Feb.º de 1858.

Mayer Villalobos
Peyronnet

Mayer

Madrid 26 de Febrero de 1858.
La Ay.ª Cont.
Conforme con la Comision.

Madrid 4 de Marzo 1858
El Alc.º Cony.º

Conforme

Mayer

D. Sr. Brion y Silva, Duque de Soto, Alcaide Mayor
de esta M. H. M. de M. H.

Habiendo acordado D. Miguel Sáenz Lugo, solicitante
licencia para construir de nueva planta la casa de la
suplente, en fachada a la Plaza de San Francisco nº 26. mod. mayor.
3.º, según planos elevados, y alzados de las almeidas, según
con plano de la academia de San Fernando, de 7. de Julio de 1854, fue
sentado el día de la fecha, examinando J. de Argenteo Municipal
en su informe y oír el parecer de la Comisión de Obras, y de la
Comisión de C. de San Francisco J. de Argenteo de 26. de Julio a calidad
de expediente bajo dirección de D. Juan, con sujeción al dictamen que
se dicta, y siguiendo las reglas que se le prescriben.

La fachada se establecerá en línea recta
entre la 3.ª y 4.ª planta que ha de tener de altura (ha-
tala palabra municipal) al frente, según se prescriben que
se da al Argenteo Municipal, y presente original
de un plano de la fachada.

Los edificios han de construirse sobre terreno
que confederación de la y no de la casa y arena de (hasta
la regla 6.ª al informe de 16. de Julio de 1858)

El J. Teniente de Alcaide de distrito y yo
podemos originar cuando lo tengamos J. conveniente, que
se reconozca en su informe acerca de la obra y construcción de la
obra, esto en su principio se queda obligado el dueño a dar
alrededor de la obra el local de la casa, después de
curar el piso para, cuando la fachada se halla coronada
con el alero, y una vez terminada la obra, para que practique
esta reconstrucción se justifique la observancia de lo prescrito, y
que se halla en otras de alquilar.

En la construcción de cualquier otra fachada,
(hasta el final del informe)

Se vigilará que la elevación total de
el edificio no exceda de la que le corresponde según la
categoría de la casa, y se que los pisos tengan la altura

Indio y vivo de hoy que es por el presente. Madrid 9 de Mayo
de 1858 = Duque de Soto =

C. S. Vicente de Alcaraz de Arriba y la Buena. No. 9/58.

C. S.

Quitará a la apurá a D. Miguel Sáiz de Toro
la licencia que había otorgado para contruir de nueva
planta la casa para la Infancia, n.º 26, may.º 301. a
calidad de ejecución bajo dirección de D. Juan, con sujeción
al plan presentado, y las demás reglas que se contienen
en el edicto que hallará a.º en punto p.º a entera
aludida. Dios & = M. de Soto = Duque de Soto =

Quitará a la apurá a D. Miguel Sáiz de Toro

No. 9/58

Quitará a D. Miguel Sáiz de Toro, la licencia que había
otorgado para contruir de nueva planta la casa para
la Infancia, n.º 26, may.º 301. a p.º de la
aludida, marca de f.º y equitativo (D. Juan Sáiz de Toro, Capataz
que dejó para trámite publicado 24, 67. p.º que a p.º de
supuesto 1085, 48.º que se aludirá al mismo de lo
serán municipales, según se publica que ayda el
equitativo municipal y por tanto el mismo de la
original marca termina la fachada.

Dios & = M. de Soto = Duque de Soto =